



PERFORMANS PROGRAMI 2023



İSTANBUL
BÜYÜKŞEHİR
BELEDİYESİ









*Kendiniz için değil, bağlı bulunduğunuz ulus için elbirliği ile çalışınız.
Çalışmaların en yükseği budur.*

M. Atatürk

Sevgili İstanbullular,

Tarihinde birçok medeniyete ev sahipliği yapmış İstanbulumuzun değeri ve güzelliği onu dünya çapında bir cazibe merkezi hâline getirmiştir. Göreve geldiğimiz günden itibaren bu kıymetin bilinciyle çalışıyor, İstanbul'a ve hemşehrilerimizin hayatına değer katmak, yaşam kalitesini yükseltmek, tüm sakinlerinin yaşamaktan mutluluk duyduğu bir kent yaratmak için çalışıyoruz.

Katılımcı ve insan odaklı belediyecilik anlayışını merkeze alarak akılcı kentleşme hedefiyle yola çıktığımız ilk günden bu yana çalışmalarımızı azim ve kararlılıkla sürdürmeye devam ediyor, bu kentin asıl sahibi olan hemşehrilerimiz için projeler üretiyoruz.

Kent sakinlerinin karar alma süreçlerine katılımına büyük önem veriyoruz. Bu yolda "İstanbul Senin" diyerek 16 milyon İstanbullu hemşehrimizi, şehrimizin geleceğini planlamaya yönelik çalışmalarımıza güç ve ilham vermeye davet ediyoruz. Kamu kaynaklarının yeni nesil belediyecilik anlayışı temelinde kullanılmasını hedef alan yatırım ve faaliyetlerimiz, vatandaşlarımızın katılımlarıyla önümüzdeki dönemde de devam edecek.

Cumhuriyetimizin 100. yılı için hazırlamış olduğumuz 2023 Yılı Performans Programımızı bu bakış açısıyla sizlerin görüşlerine sunuyoruz. Performans Programımız; şeffaflığı, hesap verebilirliği ve mali disiplini temel alarak kamu kaynaklarının ekonomik ve verimli kullanılmasını kapsamaktadır.

Hayata geçirdiğimiz çalışmalarda bizleri yalnız bırakmayan, desteklerinden güç aldığımız tüm paydaşlarımıza ve Performans Programı'nın hazırlanmasında emeği geçen tüm çalışma arkadaşlarıma teşekkür ediyorum.

Performans Programımızın başarıyla uygulanmasını ve tüm İstanbullulara hayırlı olmasını diliyorum.

Ekrem İMAMOĞLU
İSTANBUL BÜYÜKŞEHİR BELEDİYE BAŞKANI



İSTANBUL
BÜYÜKŞEHİR
BELEDİYESİ
PERFORMANS
PROGRAMI
2023

İÇİNDEKİLER

1. GENEL BİLGİLER

- a. Yetki, Görev ve Sorumluluklar
- b. Teşkilat Yapısı
- c. Fiziksel Kaynaklar
- ç. İnsan Kaynakları
- d. Performans Programı Hazırlık Süreci ve Metodolojisi

2. PERFORMANS BİLGİLERİ

- a. Temel Politika ve Öncelikler
- b. Stratejik Amaç ve Hedefler
- c. İdare Performans Göstergeleri ile Faaliyetler
- ç. İdarenin Toplam Kaynak İhtiyacı



MİSYON

Yeni nesil belediyeçilik anlayışıyla şehrin tüm değerlerine sahip çıkarak üreten, kültürel ve sosyal yaşamı ile 24 saat yaşayan bir İstanbul için erişilebilir hizmetler sunmak



VİZYON

Adil, yeşil ve yaratıcı şehir,
mutlu İstanbullu

TEMEL DEĞERLER

01

ADALET

Belediyeçilik hizmetlerinin tüm vatandaşlara hiçbir konuda ayırım gözetmeden, İstanbul'un talep ve ihtiyaçlarını dikkate alacak ve karşılayacak nitelikte sunulmasını esas kabul eder.



02

ŞEFFAFLIK VE HESAP VEREBİLİRLİK

Belediyeçilik hizmetlerinde ve tüm kaynakların etkin kullanımında; İstanbullulara karşı her konuda açık ve şeffaf olmasını, hesap verme sorumluluğunun alınmasını esas kabul eder.



03

ETİK

Belediyeçilik hizmetlerinin evrensel düzeyde kabul görmüş hukuki ve sosyal normlar çerçevesinde yürütülmesini esas kabul eder.



04

KAPSAYICILIK

Belediyeçilik hizmetlerini farklı kesimlerin ihtiyaçları ile doğrudan örtüşen şekilde sunmayı esas kabul eder.



06

YENİLİKÇİLİK

Belediyeçilik hizmetlerinin sunumunda küresel ölçekte en iyi uygulamaların da dikkate alındığı modern, çözüm odaklı yöntemlerin uygulanmasını esasını kabul eder.



05

ÇEVREYE DUYARLILIK

Belediyeçilik hizmetlerinin gelecek kuşakların bugünkü çevre varlıklarından mahrum bırakılmaksızın yürütülmesini ve İstanbul'un herkesçe erişilebilir yeşil alanlarının artırılmasını esas kabul eder.



07

LİYAKAT

İstanbul'un talep, ihtiyaç ve beklentilerinin karşılanmasına yönelik tüm faaliyetlerin yürütülmesinde mesleki yetkinlik ilkesinin hâkim olmasını esas kabul eder.



08

KATILIMCILIK

Belediyeçilik hizmetlerine yönelik kararların alınmasında kent sakinlerinin mevcut süreçlere dâhil edilmesini ve yurttaş katılımını mümkün kılacak yeni mekanizmaların tesis edilmesini esas kabul eder.



09

İNSAN ODAKLILIK

Belediye hizmetlerinin sunumunda kent sakinlerinin memnuniyetinin temin edilmesinin temel önceliklerden birisi olmasını esas kabul eder.



10

ÇEVİKLİK

Dünyada değişen trendlere, dönüşen toplumsal ihtiyaçlara yalın, hızlı ve etkin biçimde yanıt verebilen şehirçilik anlayışını esas kabul eder.



İSTANBUL
BÜYÜKŞEHİR
BELEDİYESİ
PERFORMANS
PROGRAMI
2023

1

GENEL BİLGİLER

- a. Yetki, Görev ve Sorumluluklar
- b. Teşkilat Yapısı
- c. Fiziksel Kaynaklar
- ç. İnsan Kaynakları
- d. Performans Programı Hazırlık Süreci ve Metodolojisi



Yetki, Görev ve Sorumluluklar

Belediyemiz tarafından görev, yetki ve sorumluluklarını düzenleyen başta 5216 sayılı Büyükşehir Belediye Kanunu, 5393 sayılı Belediye Kanunu ve 5018 sayılı Kamu Mali Yönetimi ve Kontrol Kanunu olmak üzere ilgili hukuki mevzuat doğrultusunda tematik alanlarda yer alan faaliyet ve hizmetler yürütülmektedir.

5216 sayılı Büyükşehir Belediye Kanunu'nun 7. Maddesine göre Büyükşehir Belediyelerinin temel yetki ve sorumlulukları:

- a)** İlçe belediyelerinin görüşlerini alarak büyükşehir belediyesinin stratejik plânını, yıllık hedeflerini, yatırım programlarını ve bunlara uygun olarak bütçesini hazırlamak,
- b)** Çevre düzeni plânına uygun olmak kaydıyla, büyükşehir belediye sınırları içinde 1/5.000 ile 1/25.000 arasındaki her ölçekte nazım imar plânını yapmak, yaptırmak ve onaylayarak uygulamak; büyükşehir içindeki belediyelerin nazım plâna uygun olarak hazırlayacakları uygulama imar plânlarını, bu plânlarda yapılacak değişiklikleri, parselasyon plânlarını ve imar ıslah plânlarını aynen veya değiştirerek onaylamak ve uygulanmasını denetlemek; nazım imar plânının yürürlüğe girdiği tarihten itibaren bir yıl içinde uygulama imar plânlarını ve parselasyon plânlarını yapmayan ilçe belediyelerinin uygulama imar plânlarını ve parselasyon plânlarını yapmak veya yaptırmak,
- c)** Kanunlarla büyükşehir belediyesine verilmiş görev ve hizmetlerin gerektirdiği proje, yapım, bakım ve onarım işleriyle ilgili her ölçekteki imar plânlarını, parselasyon plânlarını ve her türlü imar uygulamasını yapmak ve ruhsatlandırmak, 20.7.1966 tarihli ve 775 sayılı Gecekondu Kanununda belediyelere verilen yetkileri kullanmak,
- ç)** Büyükşehir belediyesi tarafından yapılan veya işletilen alanlardaki işyerlerine büyükşehir belediyesinin sorumluluğunda bulunan alanlarda işletilecek yerlere ruhsat vermek ve denetlemek,
- d)** Belediye Kanununun 69 ve 73. maddelerindeki yetkileri kullanmak,
- e)** Büyükşehir ulaşım ana plânını yapmak veya yaptırmak ve uygulamak; ulaşım ve toplu taşıma hizmetlerini plânlamak ve koordinasyonu sağlamak; kara, deniz, su ve demiryolu üzerinde işletilen her türlü servis ve toplu taşıma araçları ile taksi sayılarını, bilet ücret ve tarifelerini, zaman ve güzergâhlarını belirlemek; durak yerleri ile karayolu, yol, cadde,

sokak, meydan ve benzeri yerler üzerinde araç park yerlerini tespit etmek ve işletmek, işlettirmek veya kiraya vermek; kanunların belediyelere verdiği trafik düzenlemesinin gerektirdiği bütün işleri yürütmek,

f) Büyükşehir belediyesinin yetki alanındaki mahalleleri ilçe merkezine bağlayan yollar, meydan, bulvar, cadde ve ana yolları yapmak, yaptırmak, bakım ve onarımı ile bu yolların temizliği ve karla mücadele çalışmalarını yürütmek; kentsel tasarım projelerine uygun olarak bu yerlere cephesi bulunan yapılara ilişkin yükümlülükler koymak; ilân ve reklam asılacak yerleri ve bunların şekil ve ebadını belirlemek; meydan, bulvar, cadde, yol ve sokak ad ve numaraları ile bunlar üzerindeki binalara numara verilmesi işlerini gerçekleştirmek,

g) Coğrafi ve kent bilgi sistemlerini kurmak,

ğ) Sürdürülebilir kalkınma ilkesine uygun olarak çevrenin, tarım alanlarının ve su havzalarının korunmasını sağlamak; ağaçlandırma yapmak; gayrisihhî işyerlerini, eğlence yerlerini, halk sağlığına ve çevreye etkisi olan diğer işyerlerini kentin belirli yerlerinde toplamak; inşaat malzemeleri, hurda depolama alanları ve satış yerlerini, hafriyat toprağı, moloz, kum ve çakıl depolama alanlarını, odun ve kömür satış ve depolama sahalarını belirlemek, bunların taşınmasında çevre kirliliğine meydan vermeyecek tedbirler almak; büyükşehir katı atık yönetim plânını yapmak, yaptırmak; katı atıkların kaynaktan toplanması ve aktarma istasyonuna kadar taşınması hariç katı atıkların ve hafriyatın yeniden değerlendirilmesi, depolanması ve bertaraf edilmesine ilişkin hizmetleri yerine getirmek, bu amaçla tesisler kurmak, kurdurmak, işletmek veya işlettirmek; sanayi ve tıbbî atıklara ilişkin hizmetleri yürütmek, bunun için gerekli tesisleri kurmak, kurdurmak, işletmek veya işlettirmek; deniz araçlarının atıklarını toplamak, toplatmak, arıtmak ve bununla ilgili gerekli düzenlemeleri yapmak,

h) Gıda ile ilgili olanlar dâhil birinci sınıf gayrisihhî müesseseleri ruhsatlandırmak ve denetlemek, yiyecek ve içecek maddelerinin tahlillerini yapmak üzere laboratuvarlar kurmak ve işletmek,

ı) Büyükşehir belediyesinin yetkili olduğu veya işlettiği alanlarda zabıta hizmetlerini yerine getirmek, **i)** Yolcu ve yük terminalleri, kapalı ve açık otoparklar yapmak, yaptırmak, işletmek, işlettirmek veya ruhsat vermek,

j) Büyükşehirin bütünlüğüne hizmet eden sosyal donatılar, bölge parkları, hayvanat bahçeleri, hayvan barınakları, kütüphane, müze, spor, dinlenme, eğlen-

ce ve benzeri yerleri yapmak, yaptırmak, işletmek veya işlettmek; gerektiğinde amatör spor kulüplerine nakdî yardım yapmak, malzeme vermek ve gerekli desteği sağlamak, amatör takımlar arasında spor müsabakaları düzenlemek, yurt içi ve yurt dışı müsabakalarda üstün başarı gösteren veya derece alan sporculara, teknik yönetici, antrenör ve öğrencilere belediye meclis kararıyla ödül vermek,

k) Gerektiğinde mabetler ile sağlık, eğitim ve kültür hizmetleri için bina ve tesisler yapmak, kamu kurum ve kuruluşlarına ait bu hizmetlerle ilgili bina ve tesislerin her türlü bakımını, onarımını yapmak ve gerekli malzeme desteğini sağlamak,

l) Kültür ve tabiat varlıkları ile tarihî dokunun ve kent tarihi bakımından önem taşıyan mekânların ve işlevlerinin korunmasını sağlamak, bu amaçla bakım ve onarımını yapmak, korunması mümkün olmayanları aslına uygun olarak yeniden inşa etmek,

m) Büyükşehir içindeki toplu taşıma hizmetlerini yürütmek ve bu amaçla gerekli tesisleri kurmak, kurdurmak, işletmek veya işlettmek, büyükşehir sınırları içindeki kara ve denizde taksit ve servis araçları dâhil toplu taşıma araçlarına ruhsat vermek, (Ek cümle: 16/5/2018-7144/14 md.) Büyükşehir içindeki toplu taşıma hatlarıyla ilgili olarak; şehir merkezine olan uzaklık, nüfus ve hattı kullanan sayısı kriterleri esas alınarak tespit edilecek hatlarla ilgili toplu taşıma hizmetlerinin işlettilmesine karar vermek,

n) Su ve kanalizasyon hizmetlerini yürütmek, bunun için gerekli baraj ve diğer tesisleri kurmak, kurdurmak ve işletmek; derelerin ıslahını yapmak; kaynak suyu veya arıtma sonunda üretilen suları pazarlamak,

o) Mezarlık alanlarını tespit etmek, mezarlıklar tesis etmek, işletmek, işlettmek, defin ile ilgili hizmetleri yürütmek,

ö) Her çeşit toptancı hallerini ve mezbahaları yapmak, yaptırmak, işletmek veya işlettmek, imar plânında gösterilen yerlerde yapılacak olan özel hal ve mezbahaları ruhsatlandırmak ve denetlemek,

p) İl düzeyinde yapılan plânlara uygun olarak, doğal afetlerle ilgili plânlamaları ve diğer hazırlıkları büyükşehir ölçeğinde yapmak; gerektiğinde diğer afet bölgelerine araç, gereç ve malzeme desteği vermek; itfaiye ve acil yardım hizmetlerini yürütmek; patlayıcı ve yanıcı madde üretim ve depolama yerlerini tespit etmek, konut, iş yeri, eğlence yeri, fabrika ve sanayi kuruluşları ile kamu kuruluşlarını yangına ve diğer afetlere karşı alınacak önlemler yönünden denetlemek, bu konuda mevzuatın gerektirdiği izin ve

ruhsatları vermek,

r) Sağlık merkezleri, hastaneler, gezici sağlık üniteleri ile yetişkinler, yaşlılar, engelliler, kadınlar, gençler ve çocuklara yönelik her türlü sosyal ve kültürel hizmetleri yürütmek, geliştirmek ve bu amaçla sosyal tesisler kurmak, meslek ve beceri kazandırma kursları açmak, işletmek veya işlettmek, bu hizmetleri yürütürken üniversiteler, yüksekokullar, meslek liseleri, kamu kuruluşları ve sivil toplum örgütleri ile işbirliği yapmak,

s) Merkezî ısıtma sistemleri kurmak, kurdurmak, işletmek veya işlettmek,

ş) Afet riski taşıyan veya can ve mal güvenliği açısından tehlike oluşturan binaları tahliye etme ve yıkım konusunda ilçe belediyelerinin talepleri hâlinde her türlü desteği sağlamak,

t) Bisiklet yollarını ve şeritlerinin, bisiklet ve elektrikli skuter park ve şarj istasyonlarının, yaya yollarının ve gürültü bariyerlerinin planlanması, projelendirilmesi, yapımı, bakımı ve onarımıyla ilgili işleri yürütmek.

Büyükşehir belediyeleri birinci fıkranın (c) bendinde belirtilen yetkilerini, imar plânlarına uygun olarak kullanmak ve ilgili belediyeye bildirmek zorundadır. (Değişik ikinci cümle: 12/11/2012-6360/7 md.) Büyükşehir belediyeleri birinci fıkranın (i), (o), (ö) bentlerindeki görevleri ile temizlik hizmetleri ve adres ve numaralandırmaya ilişkin görevlerini belediye meclisi kararı ile ilçe belediyelerine devredebilir, birlikte yapabilirler. (Ek üç cümle: 16/5/2018- 7144/14 md.) Büyükşehir belediyeleri, birinci fıkranın (m) bendinin ikinci cümlesinde yer alan kriterler esas alınarak büyükşehir belediye meclisi kararıyla belirlenen yerlerdeki toplu taşıma hatlarının işletmesinin o bölgede kurulu taşıma birlik veya kooperatiflerinden temin edilmesine karar verebilir. Bu durumda ihaleye katılacaklarda ve kullanılacak taşıma araçlarında aranacak şartlar belediyelerce belirlenir. (Değişik cümle: 22/12/2021-7349/9 md.) Büyükşehir belediyeleri, kendisinden izin veya ruhsat almak ya da hat kiralamak suretiyle çalışan ve toplu taşıma hizmetleri yürüten gerçek ve tüzel kişilere; nüfus, hattın uzunluğu ve hattı kullanan sayısı kriterlerini esas alarak tespit edeceği hatlardaki toplu taşıma hizmetlerinden ücretsiz veya indirimli olarak yararlananlara ilişkin gelir desteği ödemesi yapabilir.

Ayrıca, Belediyemizin faaliyet ve hizmetlerini etkileyen mevzuat listesi Ek-1'de yer almaktadır.

B

Teşkilat Yapısı

Kurumumuzda; Büyükşehir Belediye Başkanı, genel sekreter, genel sekreter yardımcıları, daire başkanları, şube müdürleri, müdür yardımcıları, şefler ve memur/işçi/sözleşmelilerden oluşan sekiz kademe hiyerarşik bir yapı bulunmaktadır.

Genel Sekreterlik ve Genel Sekreter Yardımcılıkları tepe yönetimi, diğer bir ifade ile stratejik düzeyde kararların alındığı ve uygulama talimatının verildiği üst kademeyi oluşturmaktadır. Daire başkanlıkları taktik, şube müdürlükleri ise operasyonel düzeydeki işlemlerin yürütülmesi ile yükümlüdür.

Kurumda; Genel Sekreterlik, 7 Genel Sekreter Yardımcılığı, Teftiş Kurulu Başkanlığı, İç Denetim Birimi Başkanlığı, 1. Hukuk Müşavirliği, 28 Daire Başkanlığı, Özel Kalem Müdürlüğü ve 107 Şube Müdürlüğü bulunmaktadır.

Genel Sekreterlik, Teftiş Kurulu Başkanlığı, İç Denetim Birimi Başkanlığı ve Özel Kalem Müdürlüğü doğrudan Büyükşehir Belediye Başkanına, 1. Hukuk Müşavirliği ise Genel Sekretere bağlı olup Boğaziçi İmar ve İştirakler Koordinasyon Şube Müdürlükleri doğrudan ilgili oldukları Genel Sekreter Yardımcılıklarına bağlıdır.

İstanbul Büyükşehir Belediye Başkanı; belediye idaresinin başı ve tüzel kişiliğinin temsilcisidir. Büyükşehir belediyesi sınırları içindeki seçmenler tarafından doğrudan seçilir.

Büyükşehir Belediye Başkanı; belediyeyi stratejik plana uygun olarak yönetmekten, belediye kay-

naklarını ve teşkilatını sevk ve idare etmekten sorumludur. Büyükşehir Belediye Meclisi ve Büyükşehir Belediye Encümenine Başkanlık eder.

İstanbul Büyükşehir Belediye Meclisi

İstanbul Büyükşehir Belediye Meclisi, İstanbul Büyükşehir Belediyesi'nin karar organıdır. İstanbul Büyükşehir Belediye Meclisi, İlçe Belediye Meclislerine halk tarafından doğrudan seçilen meclis üyelerinin seçiliş sırasına göre beşte bir (1/5) oranındaki kısmının Büyükşehir Belediye Meclisi'ne gelmesiyle oluşmaktadır. Büyükşehir sınırları içindeki ilçe belediyelerinin başkanları, Büyükşehir Belediye Meclisi'nin doğal üyeleridir. Büyükşehir Belediye Başkanı; Büyükşehir Belediye Meclisi'nin başkanıdır. Her ayın ikinci haftasında toplanan Büyükşehir Belediye Meclisi'nin başkan dâhil üye sayısı 312'dir.

Belediye Meclisi, stratejik plan ve faaliyet raporlarının onaylanması, bütçe ve performans ölçütlerinin belirlenmesi, il çevre düzeni planının ve imar planlarının onaylanması gibi genel hizmet politikaları ve stratejilerinin belirlenmesinin yanı sıra norm kadro kapsamında belediye kadro ihdası ve değiştirilmesine karar verilmesi gibi iç örgütlenmeye dönük kararları alır.

Belediye adına imtiyaz verilmesi, belediye iştiraklerinin özelleştirilmesine veya sermaye artışına karar verilmesi, borçlanmaların onaylanması da Belediye Meclisi'nin görevleri arasındadır.

5216 sayılı Büyükşehir Belediyesi Kanunu'nun 15. maddesi'ne göre, mecliste, siyasi parti gruplarından belirlenecek üyelerin ve bağımsız üyelerin katılımıyla ihtisas komisyonları kurulur.

Şekil 1. İBB Meclisi Yapısı



Kaynak: Yazı İşleri ve Kararlar Dairesi Başkanlığı, 2022

2022 yılında bir yıl süre ile görev yapmak üzere kurulan 26 ihtisas komisyonu bulunmaktadır.

Bunlar:

1. İmar ve Bayındırlık Komisyonu
2. Plan ve Bütçe Komisyonu
3. Sağlık ve Salgın Hastalıklar Komisyonu
4. Ulaşım ve Trafik Komisyonu
5. Eğitim Komisyonu
6. Hukuk Komisyonu
7. Tarife Komisyonu
8. Harita Komisyonu
9. Avrupa Birliği ve Dış İlişkiler Komisyonu
10. Turizm Komisyonu
11. Deprem ve Doğal Afet Komisyonu
12. Engelsiz Hayat Komisyonu
13. Kadın Aile ve Çocuk Komisyonu
14. Kent Ekonomisi, Meslek Odaları ve Sendikalar Komisyonu
15. Halkla İlişkiler Komisyonu
16. Altyapı, Mesken ve Emlak Komisyonu
17. Temel Haklar Komisyonu
18. Tarım, Orman, Hayvancılık ve Su Ürünleri Komisyonu
19. Çevre, Yenilenebilir Enerji ve İklim Değişikliği Komisyonu

20. Gençlik ve Spor Komisyonu

21. Kültür ve Sanat Komisyonu

22. Sosyal Hizmetler Bağımlılıkla Mücadele ve Rehabilitasyon Komisyonu

23. Kentsel Yenileme Komisyonu

24. İştirakler ve Bağlı Kuruluşlar Komisyonu

25. Akıllı Kent ve Bilgi Teknolojileri Komisyonu

26. Göç, Göçmen ve Mülteciler Komisyonu

İstanbul Büyükşehir Belediye Encümeni

5216 sayılı Büyükşehir Belediyesi Kanunu'nun 16. maddesi'ne göre: "Büyükşehir belediye encümeni, belediye başkanının başkanlığında, belediye meclisinin kendi üyeleri arasından bir yıl için gizli oyla seçeceği beş üye ile biri genel sekreter, biri mali hizmetler birim amiri olmak üzere belediye başkanının her yıl birim amirleri arasından seçeceği beş üyeden oluşur."

Belediye Encümeni; stratejik plan ile bütçe ve kesin hesabı inceleyip Belediye Meclisi'ne görüş bildirir, kamulaştırma ve ihale kararlarını alır, denetimler sonucundaki cezaları ve Boğaziçi imar uygulamalarını karara bağlar, taşınmaz mal satımına, trampasına ve tahsisine ilişkin Meclis kararlarını uygular.

Şekil 2. İBB Encümen Yapısı



Kaynak. Yazı İşleri ve Kararlar Dairesi Başkanlığı, 2022

Şekil 3. İBB Teşkilat Şeması

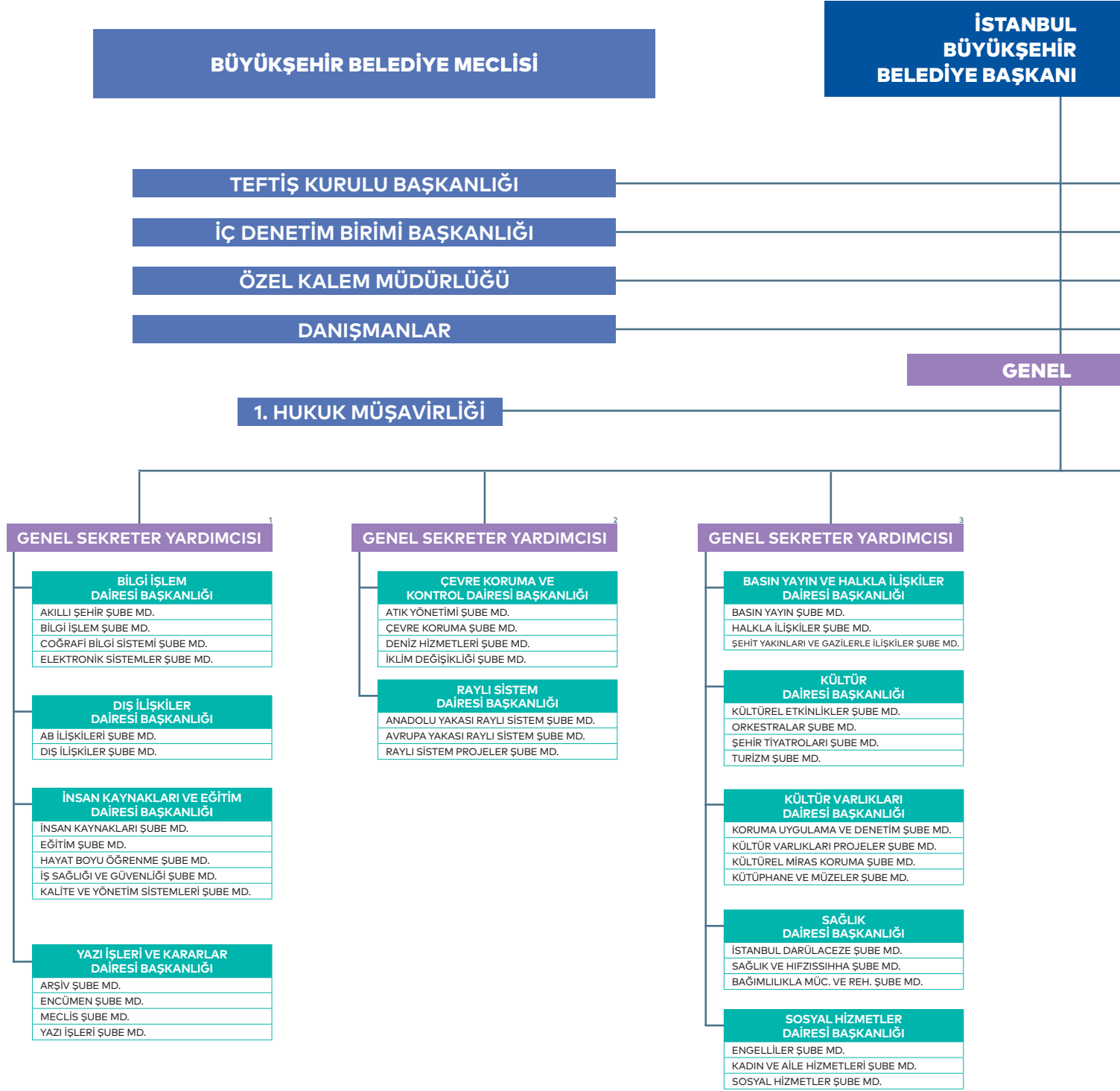

İETT İŞLETMELERİ GENEL MÜDÜRLÜĞÜ

İSKİ GENEL MÜDÜRLÜĞÜ

ALTYAPI KOORDİNASYON MERKEZİ (AYKOME)

ULAŞIM KOORDİNASYON MERKEZİ (UKOME)

SEKRETER

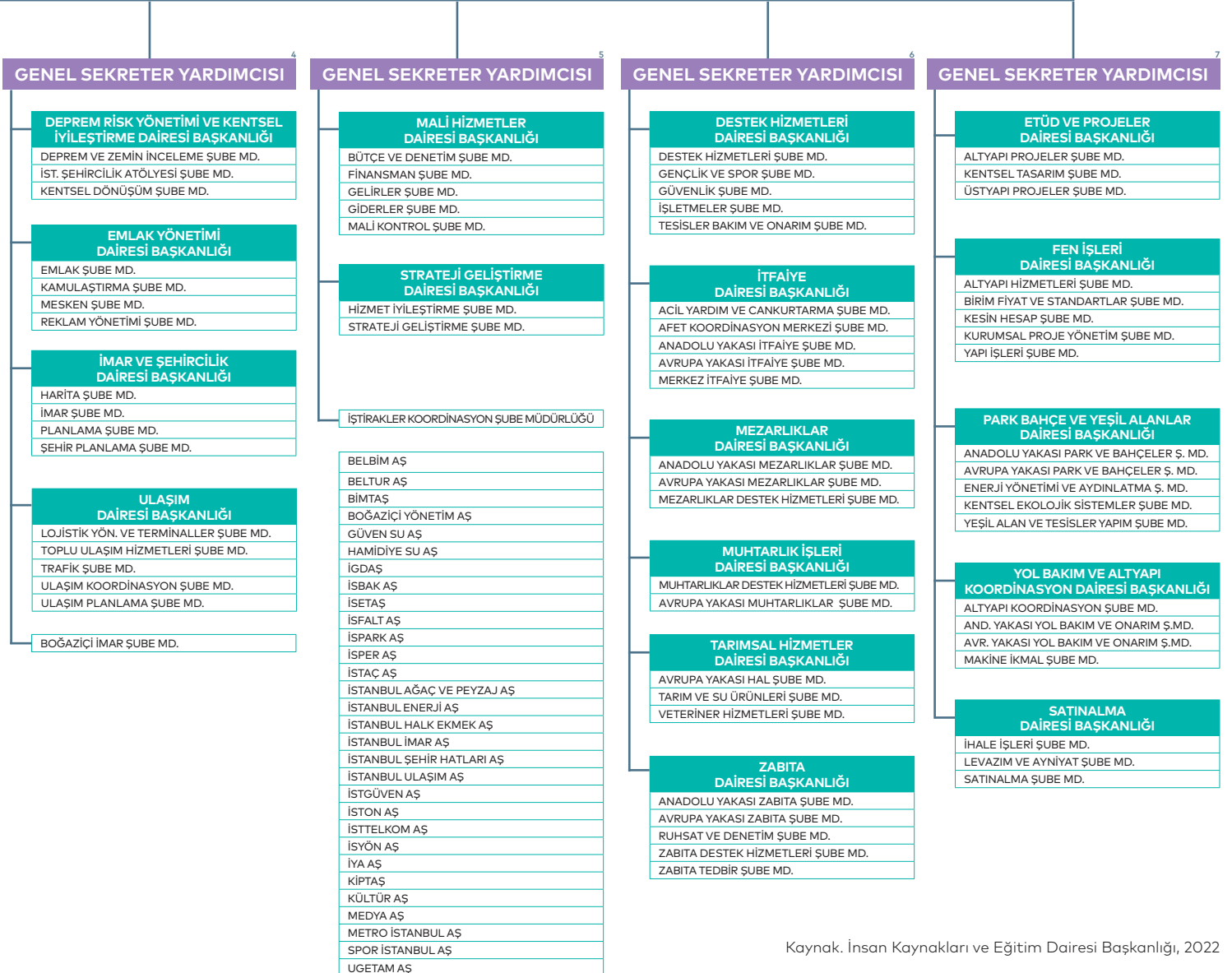

Kaynak: İnsan Kaynakları ve Eğitim Dairesi Başkanlığı, 2022



Fiziksel Kaynaklar

Kurumun fiziksel yapısı; araçları, binaları ve bilişim sistemini kapsayacak şekilde üç ana başlık altında incelenmiştir:

Araçlar

Belediyemiz, hizmet alımı ihalesi yoluyla kiralama ve doğrudan satın alma şeklinde araç tedarikini karşılamaktadır. Ayrıca Belediyemiz bünyesinde hizmet ihaleleri ile yürütülen projeler kapsamında; projenin gerektirdiği niteliklerde araçlar temin edilmekte olup, bu araçlar proje bitiminde teslim edilmektedir. Bu araçların bakım ve onarımları hizmet ihalesini alan firma tarafından yapılmaktadır.

Tablo 1. Araç Çeşidi ve Mülkiyet Durumu (Adet)

Araç Türü	Resmi	Kiralık	Toplam
Ambulans	56	-	56
Ağaç Sökme Dikme Aracı	10	-	10
Binek Araç	16	1.000	1.016
Cenaze Araçları-Mobil Morg-Seyyar Gasilhane	20	45	65
Çevre Temizlik Araçları	32	-	32
Çok Maksudlu Afet Müdahale Aracı	61	-	61
İlaçlama Aracı	-	181	181
İş Makineleri	205	-	205
İtfaiye Aracı ve İtfaiye Özellikli Araçlar	566	-	566
Kamyon ve Kamyonetler	359	153	512
Kombine	2	-	2
Mobil Büfe Aracı, Seyyar Büfe, Mobil Mutfak, Fotoğraf Baskı Aracı, Mobil Belnet, Ses Sitem Aracı	16	-	16
Mobil İletişim Aracı, Haberleşme Aracı, Mobil Ofis, Mobil EDS, Komuta Kontrol Aracı	22	10	32
Motorsiklet, ATV/UTV Araçlar	22	-	22
Otobüs - Minibüs	120	284	404
Panelvan	17	96	113
Pikap	32	88	120
Sepetli Araçlar	16	-	16
Tanker	51	-	51
Tır Çekici- Romörk-Dorse	66	-	66
Traktör	2	-	2
Unimog ve Kışla Mücadele Aracı	233	-	233
Vidanjör	2	-	2
Vinç, Çekiciler ve Kurtarıcı	51	-	51
Yol Yapım ve Bakım Araçları	13	-	13

Kaynak. Destek Hizmetleri Dairesi Başkanlığı, AYS Verisi - 2022

Binalar

Belediyemizin hizmet binaları ve ofis binaları ayrı ayrı değerlendirilmektedir.

Kurum tarafından yürütülen hizmetlerin çeşitliliği ve hizmetlerin geniş bir alanda yaygın bir şekilde yürütülmesinin zorunluluğu, bina ihtiyacını belirleyen en önemli etken olarak nitelenebilir. İtfaiye, zabıta, park bahçe, sağlık, sosyal destek hizmetleri, kütüphane ve tiyatro gibi hizmetlerin kendine has özellikleri dolayısıyla, bu tür hizmetleri yürüten birimler ana hizmet binalarının dışında da örgütlenmiştir. Hizmetlerin gerektirdiği bina ihtiyacı karşılanırken; satın alma, kiralama veya inşa etme yöntemlerinden uygun olanı tercih edilmektedir. İmar izni veya yapılaşma imkânı bulunmayan noktalarda, geçici olarak prefabrik yapılardan da yararlanılmaktadır.

Tablo 2. Hizmet Binaları

Bina Türü	Sayı (Adet)	Alan (m ²)
BELNET (İnternet ve Bilgi Erişim Merkezi)	17	1.220
Bölgesel İstihdam Ofisi	14	3.037
Çamlıca Sinyalizasyon Anadolu Şefliği	1	630
Çevre Laboratuvarı	2	439
Darülaceze	21	144.674
Düşey İşaretleme Birimi	2	4.100
EDS Kontrol Merkezi	1	1.000
Eğitim Merkezi	4	1.572
Engelli Merkezi	24	50.285
Engelliler Kampı	2	143.325
Evde Sağlık Ünitesi	6	3.246
İBB Ders Atölyesi	11	2.644
İBB Teknoloji Atölyesi	8	1.660
İBB Gençlik Ofisi	6	4.220
İBB Kartal Yaşlı Bakım Merkezi	1	3.681
İBB Yükseköğretim Öğrenci Yurdu	10	54.688
Gasilhane	15	3.730
Gönüllü İtfaiye İstasyonu	27	2.825
Halkla İlişkiler (Çözüm Noktaları)	35	1.119
Halkla İlişkiler (Çözüm Şubeleri)	8	435
Halkla İlişkiler (AVM Çözüm Noktaları)	2	38
Hava Kalitesi İzleme Merkezi	1	225
Hayvan Rehabilitasyon Birimi	5	917.500
Hayvan Hastanesi ve Bakımevi	1	4.000
Huzurevi / Sanatçı Evi	1	7.000
İkmal ve Tasfiye Ambarı	2	9.000
İlaçlama Şantiyesi	6	2.451
İSADEM	23	16.344
Enstitü İstanbul İSMEK	145	103.366
İSG Danışma Merkezi	2	1.532
İtfaiye İstasyonu (Profesyonel)	99	335.658

Tablo 2. Hizmet Binaları (Devam)

Bina Türü	Sayı (Adet)	Alan (m ²)
Kadın Dayanışma Evi	1	2.262
Kent Konseyi	1	1.000
Kentsel Dönüşüm Ofisleri	9	1.186
Kurumsal Atık Geçici Depolama Merkezi	1	750
Kültür Merkezi	14	98.424
Kütüphane	42	29.723
Lojistik Destek Merkezi	1	20.000
Lojman	715	74.912
Madde Bağımlılığı Tedavi ve Rehabilitasyon Merkezi	3	25.335
Mahalle Evi	3	2.685
Malzeme Deposu	18	11.353
Misafirhane	2	8.550
Muhtarlar Evi	1	1.189
Müze	10	4.286
Okul Spor Salonu	220	158.789
Oyun Evi	1	70
Plan İletişim Ofisi	3	345
Psikolojik Danışmanlık Merkezi	22	6.225
Sanat Galerisi	1	1.280
Sebze Meyve Hali	2	451.000
Sosyal Tesis	21	206.988
Sosyal Hizmet Merkezi/Noktası	21	471
Spor Tesisi ve Merkezleri	66	1.194.840
Şile Arıcılık Merkezi	1	554
Telsiz Kademe	1	84
Tıp Merkezi	3	4.203
Tiyatro Atölyesi	10	1.783
Tiyatro Deposu	2	19.200
Tiyatro Sahnesi	15	49.364
Trafik Eğitim Parkı	3	40.800
Turizm Ofisi	1	873
Tünel İşletim Merkezi	2	970
Tünel Lokal Merkezi	10	2.300
Veri Laboratuvarı	1	1.100
Yaşam Evi	32	2.857
Yatay İşaretleme Birimi	2	3.000
Yuvamız İstanbul Çocuk Etkinlik Merkezi	41	32.258
Zemin İstanbul	1	1.500

Kaynak. Emlak Yönetimi Dairesi Başkanlığı, 2022

Tablo 3. İdari Binalar

Kullanıcı Birim	Toplam Alan (m ²)
Teftiş Kurulu Başkanlığı	1.140
İç Denetim Birimi Başkanlığı	696
1. Hukuk Müşavirliği	1.356
Basın, Yayın ve Halka İlişkiler DB	10.815
Bilgi İşlem DB	8.300
Çevre Koruma ve Kontrol DB	20.748
Deprem Risk Yönetimi ve Kentsel İyileştirme DB	1.668
Destek Hizmetleri DB	87.749
Dış İlişkiler DB	616
Emlak Yönetimi DB	2.506
Etüd ve Projeler DB	3.120
Fen İşleri DB	3.001

Tablo 3. İdari Binalar (Devam)

Kullanıcı Birim	Toplam Alan (m ²)
İmar ve Şehircilik DB	5.374
İnsan Kaynakları ve Eğitim DB	4.337
İtfaiye DB	33.136
Kültür DB	6.678
Kültür Varlıkları DB	5.723
Mali Hizmetler DB	3.161
Mezarlıklar DB	11.585
Muhtarlık İşleri DB	4.456
Park Bahçe ve Yeşil Alanlar DB	54.651
Raylı Sistemler DB	10.241
Sağlık DB	9.273
Satınalma DB	1.936
Sosyal Hizmetler DB	6.601
Strateji Geliştirme DB	1.110
Tarımsal Hizmetler DB	6.918
Ulaşım DB	5.503
Yazı İşleri ve Kararlar DB	27.001
Yol Bakım ve Altyapı Koordinasyon DB	40.727
Zabıta DB	25.891
Boğaziçi İmar Şube Müdürlüğü	4.195
İştirakler Koordinasyon Şube Müdürlüğü	735

Kaynak. Emlak Yönetimi Dairesi Başkanlığı, 2022

Bilgi ve Teknolojik Kaynaklar

Kurumun bilgi ve teknolojik altyapısını oluşturan tüm donanım ekipmanları; kamera, video, fotoğraf makinesi, bilgisayar donanımı ve ekipmanları, iletişim araçları, ofis malzemeleri ve diğer teknolojik araçlar olmak üzere 5 ana başlık altında incelenmiştir:

Tablo 4. Teknolojik Kaynaklar

Donanım Türü	Toplam (Adet)
Kamera, Video, Fotoğraf Makinesi ve Ekipmanları	37.192
Bilgisayar Donanım ve Ekipmanları	30.458
İletişim Araçları	64.996
Ofis Malzemeleri	17.538
Diğer Teknolojik Araçlar	8.476
TOPLAM	158.660

Kaynak. Bilgi İşlem Dairesi Başkanlığı, 2022

Kullanılan Programlar

Birimlerimiz faaliyetlerinde etkinliği ve verimliliği arttırmak amacıyla, teknolojik yenilikler ve ihtiyaçlar doğrultusunda çeşitli bilgisayar programlarını kullanmaktadır. Bu programların bir kısmı Belediyemizin bütün birimleri tarafından kullanılan ve yönetim bilgi sistemimizi doğrudan destekleyen programlardır. Bir kısım program ise sadece ilgili birim ya da birimlerin kullanmayı tercih ettiği programlardan oluşmaktadır.

Kurum genelinde kullanılan programlar şu şekilde sıralanabilir :

Tablo 5. Kurumda Kullanılan Bilişim Sistemleri

Grup	Program/Yazılım/Webservis Adı
Web-Masaüstü Uygulamaları	5018-Analitik Bütçe ve Tahakkuk Esaslı Muhasebe Sistemi (Yeni Bütçe Muhasebe)
	Acil Yardım Gönüllüler Programı
	Adalet Bakanlığı Adli Sicil Kontrol Servisi
	Adres Web Servisleri
	Akıllı Şehir Endeksleri
	Akıllı Ulaşım Sistemleri
	AKOM SMS Programı
	Çözüm Merkezi Alo 153
	Alo 188 Mezarlıklar Çağrı Merkezi Faz1
	Altyapı Bilgi Sistemi (AYBİS)
	Altyapı Yazılım
	Anıt Ağaçlar
	Araç Takip ve Plaka Tanıma Sistemi
	Araç Yönetim Sistemi
	Ar-Ge İstanbul
	Arşiv Yönetim Sistemi (Arşiv Şube Müdürlüğü)
	Askıda Fatura
	Atık Yönetim Uygulaması
	Ayniyat Takip Sistemi
	B40 Balkan Cities Network
	Banka (Kasa) & Banka İcra Takip Modülü
	Basın Haber Arşiv Programı
	Basın Web Servis & Gazete Sistemi
	Basın Yayın Yönetim Sistemi
	BELBİM Kart Bilgi Servisi
	BELNET Otomasyon Sistemi
	Benim Belediyem
	Çözüm Merkezi Monitör Uygulaması
	Çözüm Merkezi Şikâyet Entegrasyon
	Çözüm Merkezi Otomasyon Sistemi
	Bi Fikrim Var Programı
	Bilgi İşlem Dairesi Başkanlığı Farkındalık Sınavı
	BİM Envanter
	Birlikte Başaracağız
	Boğaziçi İmar Otomasyon (BİMOS)
	Bölgesel İstihdam Ofisi (BİO)
	Bridge - Görev Takip Uygulaması
	BT Talep
	Bütçem İstanbul
	Bütçe Modülü
	CBS Araçları (CBS Tools)
	CBS Collector
	CBS Proxy
	CBS Soafeature WebServisleri
	CBS Spatial Servis
	CBS Tabanlı Zabita Envanter Web Uygulaması
	CBS Tapu Servisi
	Cemal Reşit Rey Sistemi (CRR) (Web / Yönetim Paneli)
Cep Trafik Hava Durumu ve Trafik Yoğunluk Servisleri	
Çevre Koruma Denetim Otomasyonu	
Çevre ve Şehircilik Bakanlığı Hava kalitesi servisi	

Tablo 5. Kurumda Kullanılan Bilişim Sistemleri (Devam)

Grup	Program/Yazılım/Webservis Adı
Web-Masaüstü Uygulamaları	Cisco Call Manager
	Cografibilgi Harita Portalı (ArcGis Enterprise)
	Core-Quartz Programı
	Darülaceze Evsizlere Kış Hizmeti
	Darülaceze Kurumsal Otomasyon Sistemi
	DAYSİS EBYS Dönüşüm Projesi
	DAYSİS Elektronik Belge Yönetim Sistemi
	Deniz Hizmetleri Sistemi
	Devlet Teşkilat Merkezi Kayıt Sistemi (DETSİS) Web Servisi
	Dış İlişkiler Bilgilendirme Sistemi
	Döküm İzni
	Dönüşüm Portal
	E-Danışmanlık ve Canlı Destek Hizmeti İSEM-Engelsiz
	E-Fatura, E-Arşiv Servisleri
	e-İmza
	eG Enterprise Monitoring PoC
	Eİ Emeği (KEP)
	Elektrik Kesintileri Bilgilendirme Servisi
	Elektronik Dekont Tahsilat Sistemi (EDTS)
	Elektronik Sistemler Şube Müdürlüğü (ESM) Baz İstasyonları Servisi
	Elektronik Sistemler Şube Müdürlüğü Arıza Yönetimi Uygulaması
	Elektronik Sistemler Şube Müdürlüğü GSM Modülü
	Elektronik Tahsilât Sistemi (ETS)
	Emlak Bilgi Sistemi (EBİS)
	Emlak Mesken Projesi (EYS)
	Empati Yönetim Programı
	Encümen Yönetim Sistemi
	Enerji Kesintileri Bilgilendirme Sistemi
	Engelli Merkezleri Haritası
	Engelliler Şube Müdürlüğünün CBS Tabanlı İş Süreçleri Optimizasyon Web Uygulaması
	Enstitü İstanbul İSMEK
	Erasmus Plus
	ESM Geçiş Hakkı
	ESM_AltyapıTakip11.mdx (Fiber Ortak Altyapıda Yer Alan Güzergâh ve Kablo Takip Programı)
	Evde Bakım Sistemi
	Fatura Takip Modülü
	Fiber Altyapı
	Filo Yönetim Sistemi
	Finans Modülü
	Finans Yönetim Sistemi
	Garaj - Arıza Bakım Onarım Sistemi
	Gelirler e-Sorgu / e-Ödeme Sistemi
	Gelirler İdaresi Servisi
	Gelirler Modülü
	Gelirler Tıbbi Atık Modülü
	Gelirler Yapılandırma Modülü
	Genç Üniversiteli Projesi
	Gençlik ve Spor Şube Md. Organizasyon Takip Sistemi
Genel Muhasebe Modülü	
Genel Raporlama Sistemi	
Giderler Modülü	
Gözüm Kulaşım İstanbul	
GSYPROJELER	

Tablo 5. Kurumda Kullanılan Bilişim Sistemleri (Devam)

Grup	Program/Yazılım/Webservis Adı
Web-Masaüstü Uygulamaları	Haber.ibt.istanbul (Web / Yönetim Paneli)
	Haberleşme Giderleri Programı
	Hafriyat Güzergâh Uygulaması
	Hafriyat Otomasyon Sistemi
	Hal Fiyatları Programı
	Harcama Yönetim Sistemi (HYS) / HYS Analytics Sistemi
	Harita ve Plan Satış
	Hasar Bedeli ve Altyapı Ceza Programı
	Hava Kalitesi İzleme Projesi
	Hayalimdeki İstanbul
	Her Yaşta Dijital
	hesabim.ibt.istanbul
	Hizmet Alım Personel Programı (HAP)
	Hizmet Kalitesi Yönetim Modeli (HKYM)
	Hukuk Süreçleri Yönetim Sistemi (Hukuk Bilgi Sistemi)
	İBB Açık Veri Portalı
	İBB Anket Sistemi
	İBB Atatürk Kitaplığı
	İBB CV Portal
	İBB Darulaceze
	İBB DAYSİS Arşiv Sistemi
	İBB Eğitim İhtiyaç Analiz Sistemi
	İBB Hal Şube Müdürlüğü Beyan ve Bordro Bildirim Modülü
	İBB KBS Uygulaması
	İBB Kurban Yönetim Programı
	İBB LDAP API (Super App)
	İBB Lojman Kayıt Sistemi
	İBB Merkezi Giriş Sistemi
	İBB Mikro Siteler
	İBB Mobil Organizasyon
	İBB Mükellef API
	İBB Portal (Vatandaş)
	İBB Şehir Tiyatroları Kütüphanesi
	İBB Tanıtım
	İBB Taşınır Mal Programı
	İBB Tercih Merkezi
	İBB Transfer Programı
	İBB Web Servis
	ibt.istanbul Sistemi (Web / Yönetim Paneli)
	İBBWC Web Servis (İmar Planları vb.)
	İçerik Yönetim Sistemi
	İEO Eczane Web Servisi
	İETT Web Servis Entegrasyonları
	İhale İşleri
	İlaçlama Uygulaması
	İlan Reklam Modülü
	İmar Otomasyon Sistemi (İMOS)
	info.istanbul
	İnsan Kaynakları Bilgi ve Yönetim Sistemi (İKYS)
	İPA İstanbul
İş Sağlığı ve Güvenliği Eğitim	
İş Sağlığı ve Güvenliği Entegrasyon Sistemi (İSGES)	
İŞAT Portal	
İSBAK İSTANBUL	
İSEM Portal	

Tablo 5. Kurumda Kullanılan Bilişim Sistemleri (Devam)

Grup	Program/Yazılım/Webservis Adı
Web-Masaüstü Uygulamaları	İSKİ, İGDAŞ Fatura Sorgulama
	İSPARK Web Servis Entegrasyonları
	İSTAÇ Web Servis Entegrasyonları
	İstanbul Aile ve Danışmanlık Merkezi Uygulaması
	İSADEM
	İstanbul İstatistik Ofisi
	İstanbul Merkezi Kayıt Kurumu nic.istanbul
	İstanbul Spor Envanteri
	İstanbul Spor Haritası
	İstanbul'un Metrosu Sistemi (Web / Yönetim Paneli)
	İstatistik İstanbul
	İstımlâk Otomasyon Sistemi
	İştirakler Karar Yönetimi
	İtfaiye Acil Vaka Servisi
	İtfaiye Bilgi Sistemi
	İtfaiye E-Akademi Eğitim Platformu
	İtfaiye İstatistik Programı
	İtfaiye WEB Uygulaması
	İntelligent Transport Systems (ITS)
	Kadın Elemeği Projesi (KEP)
	Karekod Programı (QR Link)
	Kariyer İBB
	Kariyer Enstitü İstanbul İsmek
	Kimlik Paylaşım Sistemi
	Kısa Link Programı
	Kıyaslama İş Takip Sistemi
	Kültür Sanat İstanbul
	Kültür Sanat Yönetim
	Kültür Varlıkları Envanteri
	Kültürel Miras
	Kurul Sor (KUDEB) Yönetim Sistemi
	Kurumsal Atık Programı
	Kurumsal CBS Uygulaması
	Kurumsal Entegre Yönetim Sistemi (KEYS)
	Kurumsal Projeler Harita Uygulaması
	Laboratuvar Yönetim Sistemi
	Login Programı
	Lojistik Dağıtım Sistemi
	Lojistik Güzergâh İzin Sistemi (LOGİS)
	Lojman Takip Sistemi
	Mail Server
	MAKS Add-in
	MAKS Web Servisleri
	Malzeme Takip Programı
	Map Design İstanbul
Master Data Management (MDM)	
Meclis Yönetim Sistemi	
Kurumsal Medya Arşivi (mediabox.ibt.gov.tr)	
Mekânsal Analiz Platformu (MAP)	
Mekânsal Veri Portalı	
Mernis Servisi	
Mezarlıklar Bilgi Sistemi (MEBİS)	
Middleware Web Servisi	
Mihenk Taşı Yönetim Paneli	
Miniatürk Yönetim Programı	

Tablo 5. Kurumda Kullanılan Bilişim Sistemleri (Devam)

Grup	Program/Yazılım/Webservis Adı
Web-Masaüstü Uygulamaları	Mobil Performans
	Muhtarlık Bilgi Sistemi (MBS)
	Mükellef Sistemi (Core Müşteri)
	Netmera
	Network Web Servisi
	Noter Vekâletname Sorgulama Servisi
	Nüfus ve Vatandaşlık İdaresi Web Servisleri
	Numarataj Tabela Otomasyon Sistemi (NTOS)
	Ödeme Emri Modülü
	OmnivistaAlcatel Santral Yönetim Paneli
	Online Tahsilat
	ÖSYM Sınav Sonuç Sorgulama
	Otel Rezervasyon Sistemi
	Otogar Vezne
	Panorama 1453 Yönetim Programı
	Panorama İstanbul
	Personel Devam Kontrol Sistemi (PDKS)
	Personel Servis Taşıma Programı
	Plan Askı Uygulaması
	Platform İstanbul
	Psikolojik Danışmanlık Merkezi (PDM) Kadın Sağlığı Merkezi Sistemi (KSM)
	Posta Takip Programı
	Pro Enstitü İstanbul İSMEK
	Proje Puanlama Programı
	Proje Teklifleri Sistemi
	Protokol Bilgilendirme Sistemi
	PTT Gönderi Sorgulama Web Servisi
	Raylı Sistem Dairesi Başkanlığı Uygulama Portalı
	Raylı Sistem Yönetim Portalı
	Reklam İlan ve Tanıtım Bilgi Sistemi (RİTBİS)
	Robotik Süreç Otomasyonu (RPA)
	Rotalama Web Servisleri
	Ruhsat Denetim Sistemi
	Ruhsat Online Sistemi
	Sağlık Bakanlığı HES Kodu Sorgulama
	Sağlık Bakanlığı Personel Sorgulama
	Sayılarla İstanbul
	Sigorta Bilgi Sistemi (SBM) Polİçe Sorgulama Web Servisi
	Sosyal ve Ekonomik Destek Programı (SEDEP)
	Şehir Haritası
	Şehir Planlama
	Şehir Planlama Çalışılan Planlar Uygulaması
	Şehir Tiyatroları Rezervasyon / Satış Sistemi
	Şehir Tiyatroları Otomasyon Sistemi (Web / Yönetim Paneli)
	Şehit ve Gazi Yönetim Paneli
	Sen Oku Diye
	Servis Güzergâh ve Toplu Ulaşım Sistemi
	Ses Kayıt Programı (Zoom, Digilog)
	Sesli Kütüphane
	SGK HİTAP Servisi
Şifre Yönetim Sistemi	
SMS Servisi	
SMS Web Servisi	

Tablo 5. Kurumda Kullanılan Bilişim Sistemleri (Devam)

Grup	Program/Yazılım/Webservis Adı
Web-Masaüstü Uygulamaları	SOA Feature Servis (CBS)
	SOSBİS->SOYAP-> Birlikte Başaracağız Servisleri
	Sosyal İnceleme Başvuru Sistemi
	Sosyal Tesisler IVR (Sesli Yanıt Sistemi)
	Sosyal Tesisler Rezervasyon Sistemi
	Sosyal Yardım Bilgilendirme Sistemi (SOSBİS)
	Spatial Sorgu Web Servisi
	Spor Envanteri
	Spor Tesisleri Haritası
	Sporcu Takip
	Stok - Talep - Satış (STS)
	Strateji Geliştirme
	Su Ürünleri Hali Programı
	Tapu Sorgu Loglama Web Servisi
	Tapu Web Servisleri
	Teknik Uygulama Sorumluluğu Programı (TUS) (Fenni Sicil)
	Telefon Rehberi Sistemi
	Tıbbi Atık Yönetim Sistemi
	Tıp Merkezleri Sesli Yanıt Sistemi (IVR)
	Trafik Kontrol Sistemi (TKM) Rapor
	Toplantı Odası Rezervasyon Sistemi
	Toplu Ulaşım Bilgi Sistemi (TUBS) Yönetim Arayüzü
	Toplu Ulaşım Denetleme Sistemi (TUDES)
	Tramer Web Servisi
	Toplu Ulaşım Bilgi Sistemi (TUBS)
	TUBS Nasıl Giderim
	TUBS Web Servisleri
	Turizm Platformu
	Türk Telekom Kazı Ruhsat Bedelleri Programı
	Tuz - Stok Otomasyon Sistemi
	Ulusal Adres Veri Tabanı (UAVT) Güncelleme Jobları
	Ulaşım Koordinasyon Merkezi Sistemi (UKOME)
	Ulaşım Koordinasyon Merkezi-Ulaşım ve Trafik Komisyonu Yönetim Sistemi (UKOME-UTK-İTK)
	Ulaşım Rapor
	Ulaşım Yönetim Merkezi (UYM)
	Üst Düzey Yönetici Mali Raporlar Sistemi (uymr.ıbb.istanbul)
	Sanal Masaüstü Altyapısı (VDI)
	Vekâletname
	Vektörle Mücadele Sistemi (İlaçlama)
	Veri Ambarı Uygulaması
	Veteriner İhbar Sistemi
	Vetmatik
	Veteriner Bilgi Sistemi (VETNET)
	Vezne Tahsilat Modülü
	Video Analiz VAP2.0
	VPN Kullanıcı Yönetim Sistemi
	Web Tabanlı Form Oluşturma ve Veri Toplama Sistemi
	Yangın Önlem Görüş Sistemi ve Web Servisi
	Yangın Sigorta Vergisi e-Beyanname Programı
	Yapı Belgeleri & Ulusal Adres Veri Tabanı (UAVT) Güncelleme Programı
Yapı Belgeleri Sorgulama	
Yardım Masası (Help Desk) Yönetim Sistemi	
Yeşil Alan Yönetim Sistemi (YAYSIS) Harita Portalı (ArcGis Enterprise 10.8)	

Tablo 5. Kurumda Kullanılan Bilişim Sistemleri (Devam)

Grup	Program/Yazılım/Webservis Adı
Web-Masaüstü Uygulamaları	Yemekhane Menü Yönetim Sistemi
	Yemekhane Turnike Geçiş Modülü
	Yeni Bütçe Modülü
	Yeşil Alan Yönetim Sistemi (YAYSİS)
	Yeşil İstanbul
	Yıkım Takip Sistemi
	YÖK Servisleri
	Yol Bakım Onarım Müdürlükleri Uygulaması (No-Code)
	Yol Kimlik Bilgi Sistemi
	Yolcu Sevk Modülü
	Yurt Portalı
	Yuvamız İstanbul Çocuk Etkinlik Merkezi (ÇEM)
	Zabıta Çalışma Programı (ZCP)
	Zabıta Denetim Sistemi (ZDS)
	Zaman Makinesi
Paket Program	Artifactory Repository Manager
	Bilgi Edinme Sistemi
	CA API Gateway
	Confluence Programı
	Dynatrace Uygulama Performans İzleme
	Solarwinds Orion Performans İzleme Sistemi
	Micro Focus Arcsight Log Yönetim Sistemi
	ElasticSearch, Logstash, Kibana, Grafana
	Gardiyan
	GitLab Katnak Kod Yönetim Sistemi
	Hastane Bilgi Yönetim Sistemi (PROBEL)
	İBB Box
	JIRA Programı
	Oracle Traffic Directory
	Oracle Access Manager
	Oracle Weblogic
	Kong Middleware Application
	SAS Viya Analitik Platformu
	bttalep.ibb.gov.tr
	sn.ibb.gov.tr
	Oracle Internet Directory
	Kubernetes, Docker
	Kurumsal Varlık ve İş Takip Programı (Bridge)
	Kurumsal Video Encode Sistemi
	Minerva ERP
	Mobil Bildirim Sistemi
	OpenLM Software License Management
	Quality Document Management System (QDMS)
	Quality Proseses Results (QPR)
	Restoran Otomasyon Sistemi
	Sağlık ve Hıfzıssıhha Şube Müdürlüğü Laboratuvar Yönetim Sistemi (LYS)
	SMS Gateway
	sms.ibb.gov.tr
Toplu Mail Gönderim Sistemi	
Mobil	153 Saha Mobil
	ABİST (Afet Bilgi Yönetimi)
	Altyapı Bilgi Sistemi (AYBİS) Mobil
	Bimtaş Reklam Yönetim Sistemi
	Cep Trafik Mobil Uygulama
DAYSIS	

Tablo 5. Kurumda Kullanılan Bilişim Sistemleri (Devam)

Grup	Program/Yazılım/Webservis Adı
Mobil	Gençliğimiz Var
	Gözüm Kulağım İstanbul
	Hidranta
	Hikâye Makinesi
	Hukuk Süreçleri Yönetimi Sistemi (HSYS) Mobil
	İBB Mobil Store
	İBB Anket
	İBB Belge Doğrulama
	İBB Çözüm Merkezi
	İBB Eczane
	İBB İmarSor
	İBB İstanbul
	İBB Karekod
	İBB Kent Bilgi Sistemi (KBS)
	İBB Koronavirüs
	İBB Kurban
	İBB Mobil Store
	İBBMuhtar
	İBB Organizasyon
	İBB SemtPati
	İBB Simultane
	İBB Sosyal Tesisler
	İBB Şehir Tiyatroları
	İBB Yol Bakım Onarım
	İBB Zabıta
	İBBBox
	İtfaiye Bilgi Sistemi (İBS) Mobil
	İlan Reklam El Terminali
	İSBİKE
	İSEM
	İstanbul Senin
	iTaksi
	iTaksi Asistan
	İtfaiye Mıntıka
	Kapalı Alan Yönlendirme Sistemi (KAYS)
	Kurumsal Projeler
	Miniatürk
	Panorama 1453
	Sesli Kütüphane
	Smartus
	Stok Takip Sistemi (STS)El Terminali
	Şehir Haritası
	Şehir Tiyatroları El Terminali
	Teknoloji Atölyeleri
	Toplu Ulaşım Denetim Sistemi (TUDES)
	ULAŞIM A.Ş. Filoma Bağlan
	Ulaşım Asistanı
Yangın Önlem	
Yerinde Çözüm	
Yol Bakım Onarım	
Yolcu Sevk	
Yürü Be İstanbul	
Yürü Keşfet (Walk & Discover)	
Zabıta Uygulamaları Yönetimi	

Tablo 5. Kurumda Kullanılan Bilişim Sistemleri (Devam)

Grup	Program/Yazılım/Webservis Adı
Web Sitesi	AB İlişkileri Şube Müdürlüğü Web Sitesi
	AKOM İstanbul Web Sitesi
	Atık Yönetimi Şube Müdürlüğü Web Sitesi
	Bakırköy Cumhuriyet (Özgürlük) Meydanı Kentsel Tasarım Yarışması
	Balkan Şehirleri Ağı Web Sitesi
	Basın Yayın Şube Müdürlüğü Mailing Sistemi
	Basın Yayın Şube Müdürlüğü Videolu Haber Web Sitesi
	Basın Yayın Şube Müdürlüğü Web Sitesi
	Basın Danışmanlığı Web Sitesi (basindanismanligi.ibb.gov.tr)
	Başkanın Fotoğrafları Web Sitesi
	BELNET Web Sitesi
	Bilgi İşlem Şube Müdürlüğü Kaynak Kod Kayıt Sistemi
	Bilgi İşlem Uygulama Envanteri Web Sitesi
	Bilgi Kartları Yönetimi
	Bina Tespiti İnceleme Web Sitesi
	Birlikte Başaracağız Web Sitesi
	Bisiklet (bisiklet.ibb.istanbul)
	Çalıştay İstanbul
	CBS Akademi Web Sitesi
	Cemal Reşit Rey Konser Salonu Web Sitesi (crrkonsersalonu.ibb.istanbul)
	Çevre Koruma ve Kontrol Dairesi Başkanlığı Web Sitesi
	Çevre Koruma Şube Müdürlüğü Web Sitesi
	Çocuk Meclisi (cocukmeclisi.ibb.istanbul)
	Deniz Hizmetleri Şube Müdürlüğü Web Sitesi
	Deprem ve Zemin İnceleme Şube Müdürlüğü Web Sitesi
	Destek Hizmetleri Dairesi Başkanlığı Web Sitesi
	Emlak Şube Müdürlüğü Web Sitesi
	Encümen Şube Müdürlüğü Etik Komisyonu e-Başvuru Formu
	Enstitü İstanbul Web Sitesi
	Erasmus Plus Web Sitesi
	Erişilebilir İstanbul
	Eurodesk
	Evde 23 Nisan Sitesi
	Fiber Arıza Takip Ekranı
	Gazhane Müzesi Web Sitesi
	Gençlik Spor Kariyer Zirvesi Web Sitesi
	Gençlik ve Spor Şube Müdürlüğü Web Sitesi
	Halk Bakkal Web Sitesi
	Halkla İlişkiler Web Sitesi
	Hata, Usulsüzlük ve Yolsuzluk Bildirimi
	İBB Ailesi Dergisi Web Sitesi
	İBB Çalıştayları
İBB Gelirler Şube Müdürlüğü Web Portalı	
İBB İletişim Ekranı	
İBB İtranet Bilgi Portalı	
ibb İstanbul	
İBB Kurumsal Yönetim	
İBB Mediabox	
İBB Mobil Uygulama Mağazası	
İBB Öğrenci Yurtları Web Sitesi	
İBB Portal (Kurum içi)	
İBB Sosyal Medya Haber Portalı	

Tablo 5. Kurumda Kullanılan Bilişim Sistemleri (Devam)

Grup	Program/Yazılım/Webservis Adı
Web Sitesi	İBB Sosyal Tesisleri
	İBB Spor Klübü
	İBB Stok Fotoğraf Arşivi Web Sitesi
	İBB Teknoloji Atölyeleri Web Sitesi
	İBB Video Portalı (İBBTUBE)
	İBB WiFi Tanıtım Web Sitesi
	İBB Yaz İzci Kampı
	İç Denetim Web Sitesi
	İGDAŞ Duyuru Web Sitesi
	İklim Web Sitesi
	İş Sağlığı Güvenliği Web Sitesi
	İSBAK Web Sitesi
	İstanbul Çocuklara Soruyor Web Sitesi
	İstanbul Investment Agency
	İstanbul Kent Konseyi
	İstanbul Planlama Ajansı Web Sitesi
	İstanbul Senin Web Sitesi
	İstanbul Sürdürülebilir Ulaşım Kongresi Web Sitesi
	İstanbul Tüketici Ödülleri
	İstanbul Turizm Portalı
	İstanbul Vakfı
	İstanbul Yatırım Ajansı
	İstanbul Yerel Yönetimler Akademisi
	İstanbul'un Lâlesi
	İstanbul'un Metrosu
	İstanbulu Seyret Turistk Kameralar Web Sitesi
	iTaksi Web Sitesi
	İzcilik Web Sitesi
	Kadıköy Meydanı Kentsel Tasarım Yarışması
	Kanal İstanbul
	Konkur İstanbul Web Sitesi
	Koronavirüs
	Koruma Uygulama ve Denetim Şube Müdürlüğü Web Sitesi
	Kültür Sanat İstanbul
	Kültürel Etkinlikler Başvuru Web Sitesi
	Kültürel Etkinlikler Şube Müdürlüğü Web Sitesi
	Kurum İçi Mobil Uygulama İndirme Web Sitesi
	Kurum İçi Mobil Uygulama Versiyon İndirme Web Sitesi
	Kütüphane ve Müzeler Şube Müdürlüğü Web Sitesi
	Lojistik ve Terminaller Şube Müdürlüğü Web Sitesi
	Manzara İstanbul
	Marmara Denizi Müsilağı Web Sitesi
Orkestaralar Şube Müdürlüğü Web Sitesi	
Ortak Haberleşme Altyapısı Kontrol Ekranı	
Pedal İst	
Ramazan İstanbul	
Sağlık Dairesi Başkanlığı Web Sitesi	
Salacak Kentsel Tasarım Yarışması	
Şehir Planlama Şube Müdürlüğü Web Sitesi	
Şehir Tiyatroları Web Sitesi	
Sen Oku Diye (senokudiye.ibb.istanbul)	
Simultane Çeviri Web Sitesi	
Smart City Projeler Web Sitesi	
Sosyal Hizmetler Dairesi Başkanlığı Web Sitesi	

Tablo 5. Kurumda Kullanılan Bilişim Sistemleri (Devam)

Grup	Program/Yazılım/Webservis Adı
Web Sitesi	Sosyal Hizmetler Dairesi Başkanlığı Web Sitesi
	Sosyal Tesisler Web Sitesi
	Sporla Bağlan Hayata
	Su Ürünleri - Hal Fiyatları
	Taksim Kentsel Tasarım Yarışması
	Taksim Meydanı Öğrenci Fikir Proje Yarışması Web sitesi
	Tech İstanbul Web Sitesi
	Teftiş Kurulu
	Telefon Hat Takip ve Raporlama Sistemi
	Tesislerimiz Web Sitesi
	Toplu Ulaşım Hizmetleri Web Sitesi
	Trafik Çocuk (trafikcocuk.ibb.gov.tr)
	Trafik Eğitim Parkı Web Sitesi
	Trafik Şube Müdürlüğü Hareketlilik Haftası Web Sitesi
	Trafik Şube Müdürlüğü Web Sitesi
	TUDES
	Tüm İBB Çalıştayları Web Sitesi
	UGETAM A.Ş. Web Sitesi
	Ulaşım Koordinasyon Şube Müdürlüğü Web Sitesi
	Ulaşım Dairesi Başkanlığı Web Sitesi
	Üsküdar Meydanı Mimar Sinan'ı Anmak Kentsel Tasarım Yarışması
	Veri Laboratuvarı Web Sitesi
	Visit İstanbul
	Wifi İstanbul Web Sitesi
	Yaya Durağı Bilgilendirme Web Sitesi
	Yazı İşleri Şube Müdürlüğü Tebliğler Web Sitesi
	Yerel Yönetimler Akademisi Web Sitesi
	Yeşil Alan ve Tesisler Yapım Şube Müdürlüğü Web Sitesi
	Yeşil İstanbul - İstanbul Senin
	Yol Bakım ve Altyapı Koordinasyon Dairesi Başkanlığı Web Sitesi
	Yürü Be İstanbul Web Sitesi
	Yürü Keşfet
	100 Kadın Yazılımcı
	Zabıta Dairesi Başkanlığı Web Sitesi
	Zemin İstanbul

Kaynak. Bilgi İşlem Dairesi Başkanlığı, 2022



İnsan Kaynakları

İstanbul Büyükşehir Belediyesi insan kaynakları yönetimi, hizmetlerin sunulmasında görev yapacak çalışanların yüksek hizmet bilinci ve çözüm üretme anlayışı ile faaliyetlerini sunmaları ve değer üretmeleri anlayışıyla yürütülmektedir. İnsan kaynaklarında memur, sözleşmeli personel, işçi olmak üzere 3 farklı istihdam türü söz konusudur.

Yandaki grafiğe göre; kurum personelinin %0,1'i okuryazar, %5,8'i ilkokul, %3,5'i ortaokul, %8,8'i lise, %16,5'i meslek lisesi, %17,5'i önlisans, %35,9'u lisans, %11,1'i yüksek lisans ve %0,5'i doktora eğitim seviyesindedir.

Grafik 1. Eğitim Durumuna Göre Personel İstihdamı (Kişi)

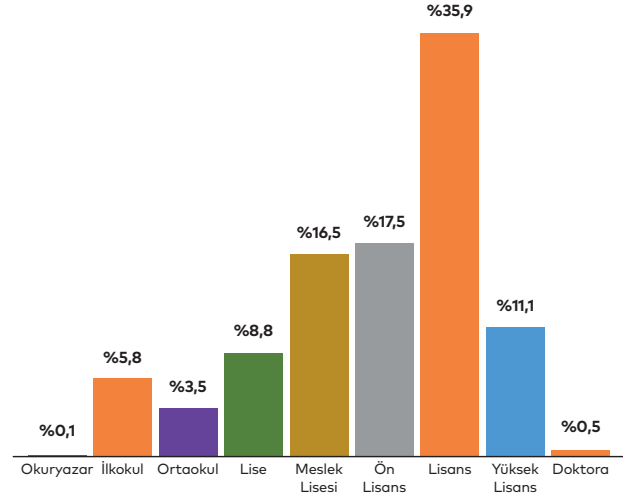

Kaynak: İnsan Kaynakları ve Eğitim Dairesi Başkanlığı, 2022

Tablo 7. Statü, Cinsiyet ve Öğrenim Durumuna Göre Personel Dağılımı (Kişi)

STATÜ	TOPLAM	CİNSİYET		ÖĞRENİM DURUMU								
		Kadın	Erkek	Okuryazar	İlkokul	Ortaokul	Lise	Meslek Lisesi	Ön Lisans	Lisans	Yüksek Lisans	Doktora
Memur	9.075	1.883	7.192	0	19	45	739	894	1.833	4.116	1.361	68
Sözleşmeli Personel	1.901	329	1.572	0	0	0	0	817	462	489	132	1
Sözleşmeli (Sanatçı) Personel	278	112	166	0	12	13	35	22	23	147	25	1
İşçi	2.515	224	2.291	15	777	427	444	541	98	193	20	0
Geçici İşçi	7	0	7	0	0	0	0	5	0	1	1	0
Genel Toplam	13.776	2.548	11.228	15	808	485	1.218	2.279	2.416	4.946	1.539	70

Kaynak: İnsan Kaynakları ve Eğitim Dairesi Başkanlığı, 2022

1) İBB'de, doğrudan hizmet alımı kapsamında 29.292 personel,

2) İBB'de, hizmet alımı kapsamında 4.172 personel,

İBB bünyesinde yukarıdaki verilere göre genel toplamda **47.240** personel çalışmaktadır.

Aşağıdaki grafiklere göre; 2022 yılı Ağustos ayı sonu itibarıyla istihdam türüne göre %65,8 memur, %13,7 sözleşmeli personel, %2,01 sözleşmeli (sanatçı) personel, %18,2 işçi ve %0,05 geçici işçi statüsünde olmak üzere toplamda 13.776 personel görev yapmaktadır. Cinsiyet türüne göre dağılımın %81,5'i erkek, %18,5'i kadın personeldir. Yine cinsiyet türüne göre dağılımda yönetici oranları ise; %70,93'ü erkek, %29,07'si kadın yöneticidir.

Grafik 2. İstihdam Türü

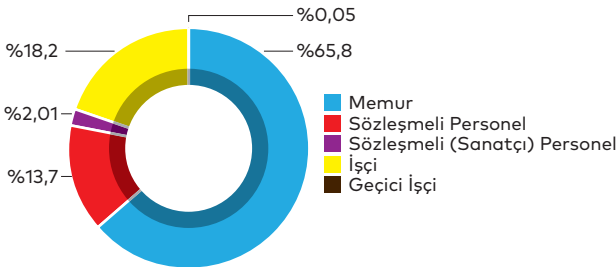

Grafik 3. Cinsiyet Dağılımı

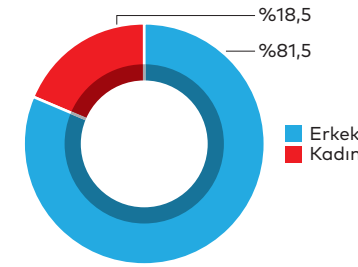

Grafik 4. Yöneticilerin Cinsiyet Dağılımı

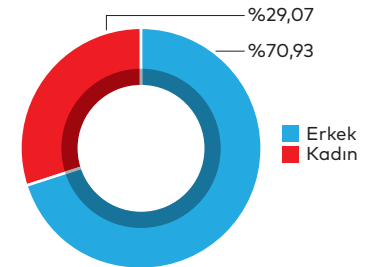

Kaynak: İnsan Kaynakları ve Eğitim Dairesi Başkanlığı, 2022



Performans Programı Hazırlık Süreci ve Metodolojisi

5018 sayılı Kamu Yönetimi ve Kontrol Kanunu ile kamu idarelerinin; orta ve uzun vadeli amaçlarını, temel ilke ve politikalarını, hedef ve önceliklerini, performans ölçütlerini, bunlara ulaşmak için izlenecek yöntemler ile kaynak dağılımlarını içeren stratejik plan hazırlamaları ve bütçelerin stratejik planlarda yer alan misyon, vizyon, amaç ve hedeflerle uyumlu ve performans esasına dayalı olarak hazırlaması öngörülmüştür.

İstanbul Büyükşehir Belediyesi, "5018 sayılı Kamu Mali Yönetimi ve Kontrol Kanunu"nın temeli olan; kamu kaynaklarının etkili, ekonomik ve verimli kullanımının yanı sıra, mali saydamlık ve hesap verilebilirliğin sağlanması amacıyla, her yıl Performans Programı hazırlamaktadır. Stratejik plan ve bütçe ilişkisi "Performans Programları" aracılığı ile sağlanmaktadır. Bütçe hazırlık sürecine entegre edilen performans programları, idare bütçelerinin stratejik planlarda belirlenmiş amaç ve hedefler doğrultusunda hazırlanmasına temel teşkil etmektedir.

2023 yılı Performans Programımızın temel referans kaynağı, Türkiye'nin en geniş katılımı, şehirde yaşayan her bir sakinin ihtiyaç ve beklentilerinin sürece dâhil edildiği katılımcı bir yönetim ve yeni nesil belediyecilik anlayışı ile hazırlanan 2020 – 2024 Dönemi Stratejik Planıdır.

Stratejik Planımızda yer alan; Temalar, Misyon, Vizyon ve Temel Değerlerimiz ve bunların doğrultusunda belirlenen Amaç ve Hedefler ile gösterge ve faaliyet grupları 2023 Performans Programımız içerisinde yer almıştır.

2023 Performans Programı çalışmalarımıza tüm birimlerimize yapılan Hazırlık Çağrısı ile başlanmıştır. Birimlerimizde Performans Programı hazırlık çalışmalarını (birimleri temsilen) yürütmekle sorumlu olan Kurumsal Gelişim Sorumlularımıza bütçe ve performans programı hazırlık eğitimleri verilmiştir. Eğitimleri müteakiben birimlerimizin, Hazırlık Rehberindeki süreç çerçevesinde Bütçe, Yatırım ve Hizmet Programı ve Performans Programı hazırlıklarını yapmaları sağlanmıştır. Birimlerimiz; 2023 yılı

için amaç ve hedeflerini ölçecek göstergeleri belirleyerek, eşzamanlı olarak faaliyetlerini ve mali kaynak ihtiyacını (bütçesini) tespit etmiştir.

2023 yılı Performans Programı ve Yatırım ve Hizmet Programı hazırlık çalışmaları kapsamında vatandaşın bütçeye doğrudan katılımını sağlamak amacıyla proje teklifleri **bütçesinin.istanbul** adresi üzerinden oylanarak 28 proje seçilmiştir. Seçilen projelerden 9'u İBB bağlı kuruluş ve iştirak şirketleri tarafından yürütülecek olup, 19'u İBB hizmet alanı kapsamında değerlendirilerek Yatırım ve Hizmet Programına dahil edilmiştir.

2023 yılı Performans Programımız, Stratejik Planımızın izlenmesini kolaylaştırma amacıyla fonksiyonel yapıdan bağımsız olmak üzere toplam 9 tema bazında hazırlanmıştır. 2023 Performans Programımızda, aynı amaç ve hedefe hizmet eder nitelikteki proje ve çalışmalar Faaliyet Grubu olarak konsolide edilmiş, amaç ve hedefler altında İdare Göstergelerine yer verilmiştir. Faaliyet Grubu ve İdare Göstergesi çalışmalarımız katılımcı bir yaklaşımla birimlerimiz ile birlikte yapılmış ve birim yöneticileri ve üst yönetimimiz onayı ile yürürlüğe alınmıştır.

Kurum personelimizin personel ve SGK giderleri ilgili amaç ve hedeflerle ilişkilendirilmiş olup, faaliyet maliyetlerine dâhil edilmiştir. Herhangi bir amaç ve hedefle ilişkilendirilmeyen personel giderleri Genel Yönetim Giderler kapsamında değerlendirilmiştir.

2020 - 2024 Stratejik Planı doğrultusunda hazırlanan Performans Programımızda yıllık hedeflere yer verildiği gibi, 2022 yılına kadarki kümülatif toplam değer (mevcut değer) üzerinden değerlendirilen göstergelerde yer almaktadır.

2023 Performans Programımız, İstanbul Büyükşehir Belediyesi Meclisinin onayına sunulmuş olup onaylanmasını müteakip uygulamaya alınacaktır.

İSTANBUL
BÜYÜKŞEHİR
BELEDİYESİ
PERFORMANS
PROGRAMI
2023

2

PERFORMANS BİLGİLERİ

- a. Temel Politika ve Öncelikler
- b. Amaç ve Hedefler
- c. İdare Performans Göstergeleri ile Faaliyetler
- ç. İdarenin Toplam Kaynak İhtiyacı



Temel Politika ve Öncelikler

2023 vizyonu esas alınarak hazırlanan strateji belgeleri ve eylem planları, kentlerin modern yaşam ihtiyaçlarına göre yönetilmesini ortaya koymaktadır. On Birinci Kalkınma Programı; daha fazla değer üreten, daha adil paylaşan, daha güçlü ve müreffeh Türkiye vizyonuyla uzun vadeli bir perspektif sunmaktadır. Halkımızın temel değerlerini ve beklentilerini esas alarak ülkemizin uluslararası konumunu yükseltmek ve halkımızın refahını artırmaktır. Üst politika belgeleri esas alınarak belirlenen temalarımızda aşağıdaki politikalar doğrultusunda hizmet sunulması planlanmaktadır.

Dayanıklı İstanbul

Kent planlarının; gelecek nesillere yaşanabilir, kültürel dokusu korunmuş, doğal ve kültürel mirasa saygılı, çevreyle uyumlu ve altyapısı tamamlanmış şehirler bırakacak şekilde yapılması esas olacaktır. Bu nedenle mutlak katılımcı, sürdürülebilir ve bütüncül bir planlama sistemi hayata geçirilmektedir.

İmar yönetiminde; bir yandan şehrin planlı ve düzenli gelişmesi sağlanırken, bir yandan da kentin tarihi, doğal ve kültürel değerleri korunarak, çarpık büyüme eğilimleri engellenecektir. Bu alanda haritacılık, üst ve alt ölçekli planlama faaliyetleri, imar uygulamaları ve denetimleri, kentsel dönüşüm ve tasarım çalışmaları gelişen yönetim sistemleri ile yürütülecektir.

Halkın planlamaya ve yaşam çevresinin düzenlenmesine katılımından gerçek, anlamlı ve verimli sonuçlar almak için, bireylerin, projeler ve dokümanlar kullanılarak her türlü iletişim olanakları ve teknikleri ile bilgilendirilmesi sağlanacaktır. Mobil uygulamalarla bilgilendirme ve katılım mekanizmaları desteklenecektir.

Kentin yıpranmış, yanlış yapılaşmış bölgeleri ve yeni oluşmakta olan konut ihtiyacı da kentsel dönüşüm çalışmaları kapsamında değerlendirilecektir.

Kentsel dönüşüm ile oluşturulan çözüm yolu, orada bulunan kentlilerin ekonomik, sosyal ve mekânsal tüm problemlerine eğilmeli, hatta tüm kentlilerin hayatını kolaylaştıran çözümler üretmelidir. İstanbul gibi afetler karşısında kırılgan olan bir kentte artık kaçınılmaz hale gelen kentsel dönüşümün bir fırsat olarak değerlendirilmesi ve diğer kentsel sorunların da bu başlıkta ele alınması gerekmektedir. Bu amaçla gerçekleştireceğimiz kentsel dönüşüm projelerinde ilk amacımız ekonomik, sosyal ve mekansal tüm problemleri çözecek, hayatı kolaylaştıracak ve kentin yararını gözetecek kentsel dönüşüm projeleri üretmek olacaktır.

Ulaşılabilir İstanbul

Erişilebilir, hızlı, güvenli, konforlu ve ekonomik ulaşımın sağlanması amacıyla sunulan ulaşım hizmetleri çalışmalarında İstanbul'un mevcut ve gelecekteki ulaşım özellikleri tespit edilerek bu özelliklerin geliştirilmesi için, önlem ve projelere yön verecek bütünlümlü bir ulaşım sistemini gerçekleştirmek üzere; kentsel ulaşım ile ilgili temel ulaşım planlama ilkeleri saptanacak ve bu ilkeler doğrultusunda ulaşım türlerine ilişkin hedef ve politikalar belirlenecektir. Ulaşım sistemlerinde, çevre, enerji, sürdürülebilirlik, sosyal denge gibi konular dikkate alınarak, çevre dostu ulaşım biçimlerine öncelik verilmesi, ulaşım ve trafik sorunlarına çözümler getirilmesi sağlanacaktır.

Raylı sistemlerin, İstanbul genelinde yaygınlaştırılmasına yönelik çalışmalar devam ettirilecektir.

Ulaşım taleplerinin gerektirdiği önlem ve yatırımlara yön verecek etüt, plan ve projeler gerçekleştirilecektir. Ulaşım hizmetleri çerçevesinde, sistemlerin birbiri ile ilişkili ve entegre hale getirilmesi, şehrin ihmal edilmiş bölgelerinin ulaşım sistemine erişiminin sağlanması yani 'kentin herkes için ulaşılabilir' kılınması, ulaşım sistemlerinin kentin planlı gelişmesini destekleyecek şekilde planlanması ve geliştirilmesi, toplu taşıma hizmetlerinin geliştirilerek özel araç kullanıcılarının toplu ulaşım araçlarına yönlendirilmesi ve kentsel hizmetlere erişilebilirliğin artırılması sağlanacaktır.

Çevreye Duyarlı İstanbul

İstanbul tarih boyunca eşsiz coğrafyası, doğal güzellikleri ve ekolojik zenginlikleri ile kutsal bir kent olarak tanınmıştır. Dünyaya mal olmuş bu eşsiz güzelliklerin korunması ve geliştirilmesi gelecek nesillere bırakılacak en önemli mirastır. Temiz enerji kullanımı, ısı yalıtımı, iklim koşullarına uygun kent peyzajı, katı atıkların ayrıştırılması ve depolanması, atık suyun ileri düzey biyolojik arıtma tesisleriyle desarjı ile karbon salınımının minimuma indirilmesi önceliğimiz olacaktır.

Kişi başına düşen aktif yeşil alan miktarının artırılması ve mevcut yeşil alanların korunması, ana arterlerin ve meydanlardaki kirliliğin önlenmesi, hava kalitesinin daha fazla artırılması, iklim dostu kent kültürünün sağlanması, çevresel gürültünün azaltılması ve deniz kirliliğinin önlenmesi, evsel atık, tıbbi atık, bitkisel atık yağ, hafriyat toprağı ve inşaat/yıkıntı atığı, gemi atığı gibi kirlilik oluşturabilecek tüm atık türlerinin sürdürülebilirlik esasları çerçevesinde

yönetiminin sağlanması, içme suyu temini ve dağıtımını, atık su arıtımı ve havza koruma ile dere ıslahının yapılması, yaşam standartlarının yükseltilmesi ve hava kalitesinin artırılması için doğalgaz kullanımının yaygınlaştırılması çalışmaları gerçekleştirilecektir.

Paylaşan İstanbul

Paylaşan İstanbul; genç, çocuk, yaşlı, engelli, kadın, erkek ayırmadan toplumun tüm kesimini kapsayan politikalar ile ortaya koyulan bir yaklaşımdır.

Kadınlara yönelik koruma politikaları geliştirilerek sığınma merkezleri tesis edilecektir. Bu şehrin kadınlarını eşit birer yurttaş olarak gören, sözünü, sesini, ihtiyaçlarını dinleyen, kadınlara yer veren, değer veren, kadın politikaları hayata geçirilecektir. Kadınların yönetimde, hizmette, bütçede var olmaları için projeler üretilecektir.

Dezavantajlı kent sakinlerinin yaşam kalitesinin artırılmasına katkı sağlayacak hizmetleri etkinleştirmek ve yaygınlaştırmak adına; engelli vatandaşlarımıza destek hizmetleri, ihtiyaç sahibi ailelere ayni ve nakdi yardım, öğrencilere eğitim yardımları yapılacak, kadın ve aileye yönelik olarak da sosyal destek hizmetleri sunulacaktır. Kentin merkezinden çeperine, engelliler için kent kullanılabilir kılınacaktır.

Mülteci konusunda ulusal politikalar oluşturulması için öncülük yapılacaktır. Sosyal belediyecilik anlamında yeni projelere, faaliyet ve yatırımlara devam edilecektir. Bundan sonra, İstanbul'da insanca yaşam için gerekli mal ve hizmetlere erişemeyen hiç kimse kalmayacak, İstanbul'un imkanlarını tüm İstanbulluların hakça ve adil bir şekilde paylaşması sağlanacaktır. İnsanca yaşam için gerekli temel ihtiyaçlarını karşılayamayan hemşerilerimizi belirlemek amacıyla uzmanların yardımı ile çalışarak bütüncül çalışmalar üretilecektir.

Yaşlılara sunulan hizmetlerde etkinlik artırılarak, bakım ve hizmet standartları geliştirilecektir. Yaşlılığın yarattığı dezavantajlılık durumuna karşı önleyici politikaların geliştirilmesi, kaliteli, uzun dönemli sağlık ve bakım hizmetlerine kentte yaşayan tüm yaşlıların kolay erişiminin sağlanması temel öncelikler arasında yer almaktadır.

Daha iyi bir gelecek adına bugünden yapılacak kreşler, çocuk oyun merkezleri, parklar, sağlıklı bir çevre ve gıda, eğitim desteği yatırımlarına önem verilecektir. Kreşten başlayarak üniversiteye kadar çocuklarımızın eğitim hayatına her zaman destek olunacaktır. Yetişkinlere, gençlere ve çocuklara yönelik kültürel, eğitsel ve sosyal destek hizmetleri kapsamında; iz-

cilik faaliyetleri, BELNET (İnternet ve Bilgi Erişim Merkezi), kariyer eğitimleri, İBB Ders Atölyeleri, öğrencilere tercih danışmanlığı gibi faaliyetler yürütülecektir.

Dar gelirlilerin nitelikli ucuz konut ihtiyaçlarına yönelik, sosyal konutlar üretilecek, farklı gelir gruplarını kapsayıcı yaklaşımla sosyal konut inşaa edilecektir. Tek tip üretimden ziyade farklı konut tipi ihtiyaçlarını dikkate alarak farklı tiplerde üretim çalışmaları yapılacaktır.

Yaşayan İstanbul

Şehir hepimiz için yaşanılabilir kılınacak, insanlarımızın sağlığı korunacak; sonrasında ise herkesin sağlık hizmetlerine erişimi mümkün kılınacaktır. Bireylerin sosyal koşullarının düzeltilmesi ve böylece toplumun bedensel, zihinsel ve sosyal sağlığının korunması, çevreye, insana ve topluma duyarlı olan sosyal, özgüvenli, başarılı, ilgili, saygılı ve sağlıklı nesillerin gelişmesine destek olunması, toplumun bilinçlendirilmesi amacıyla, koruyucu, önleyici, tedavi ve rehabilite edici sağlık hizmetleri ile danışmanlık ve eğitim hizmetleri verilecektir. İstanbul halkının sağlıklı bir şekilde hayatını sürdürebilmesi amacıyla spor faaliyetleri toplumun her yaşına ve her alanına yayılacaktır. Kent sakinlerine pek çok branşta spor yapma imkânı sunulacaktır. Spor faaliyetlerine erişilebilirlik artırılacaktır.

Nitelikli kültür-sanat etkinliklerine katılmak pahalı bir uğraş olmaktan çıkacak; kültür ve sanat faaliyetlerinin yaygınlaştırılması, sanat düzeyi ve bilincinin yükseltilmesi, milli kültür ve ortak değerler etrafında toplumsal bütünlüğün ve dayanışmanın güçlendirilmesi amacıyla kültürel ve sanatsal hizmetler etkin şekilde sunulacak, gerekli destek sağlanacak, kültürel değerlerin korunmasına yönelik proje çalışmaları yürütülecektir.

Sahipli ve sahihsiz hayvanlara yönelik; muayene, tedavi, müşahede, kısırlaştırma, aşılama ve sahiplenme şeklinde rehabilitasyon hizmetleri ile hijyenik bir ortamda kontrollü kurban satışı ve kesiminin yapılması sağlanacak, hayvan sevgisi, bakımı, beslenmesi, korunması ve zoonoz hastalıkları ile ilgili eğitimler verilecektir.

Hayvan popülasyonunu belirlemek üzere sahipli hayvanlarla, sahihsiz hayvanların sayısının, coğrafi lokasyonunun ve tüm cinsiyet sağlık yaş bilgilerinin takip edilmesini sağlayacak alt yapının hızla kurulması ve bu sistemin hayvanseverlere de belli kullanım koşullarında açık olması sağlanacaktır.

Eşsiz Miras İstanbul

Şehrin binlerce yıllık geçmişi; öncelediğimiz, koruduğumuz Eşsiz Miras başlığı altında değerlendirilecektir. Kültür varlıklarını koruma amaçlı rölöve, restitüsyon, rekreasyon, restorasyon projeleri ve uygulamaları, tarihi mekânların bakım ve onarımına yönelik görüş, izin ve denetim işlemleri ile birlikte kültürel mirasın aslını bozmadan onarılmasını mümkün kılacak atölye oluşturma, kalifiye eleman yetiştirme, laboratuvar ve teknik destek hizmetleri gerçekleştirilecektir. Koruma bilincini arttırıcı çalışmalar yürütülecektir. Topluluk, grup veya bireyler tarafından, kültürel miraslarının bir parçası olarak tanımlanan ve kuşaktan kuşağa aktarılan somut olmayan kültürel miras öğelerine yönelik belgeleme, tespit, yayın ve koruma çalışmalarına da devam edilecektir.

Üreten İstanbul

Üreten İstanbul; her alanda üretkenliği ön plana çıkararak üretimi, girişimciliği, istihdamın teşvik edileceği, kentin turizm potansiyelinin güçlendirileceği bir planlamayı içerecektir. İstanbul, Türkiye ekonomisinin can damarıdır. Üretim kapasitesinden beşeri sermayesine kadar büyük bir zenginliği barındırmaktadır. Aynı zamanda İstanbul eşsiz doğal yapısı, bin yıllara dayanan tarihi ve kültürel birikimi, çeşitliliği ile turizm alanında küresel bir markadır. Bu kadim şehrin dünyanın kültürel başkentleri arasında hak ettiği yeri alacağı, İstanbul ekonomisinin, turizm ile yeniden canlanacağı ve küresel kent olma özelliğini ortaya çıkaracak kriz koşullarında israfı azaltacak projeler hayata geçirilecektir. İstanbulluların, genel eğitim ihtiyacına cevap verebilmek, mesleki ve sanatsal bilgilerini geliştirmek, onları pasif tüketici olmaktan çıkarıp aktif üretici kılmak, kültürel, kentsel ve sosyal gelişimlerine katkıda bulunmak, kent kültürü ve metropolde yaşama konusunda donanımlı hale gelmelerine katkı sağlamak amacıyla yaygın ve yetişkin eğitimleri verilecektir. Kreşlerden, yaz okullarına, orta düzeyden akademiye kadar, bir insanın bütün yaşam kesitine etki edecek kamusal ve nitelikli bir eğitim politikası İstanbul'un tümünde yaygınlaştırılacaktır. Sağlıklı beslenme konusu, İstanbul'da bugün ve geleceğin belki de en önemli sorunudur. Sağlıklı ve organik ürünlere ulaşmak orta ve dar gelirli için neredeyse imkansızdır. Özellikle temel besinlerden başlayarak yurttaşlarımız sağlıklı ve güvenli gıda ile buluşturulacaktır. İstanbul'un yakın çevresi olan Trakya ve Marmara Bölgesi için bölgesel ölçekte Tarımsal Koruma ve Üretim Planı hazırlanacak, İstanbul'un doğu ve batı yakasında başarılı bir hayvancılık için Organize Hayvancılık Bölgeleri kurulacaktır.

Finansal Sürdürülebilirlik

5018 sayılı Kanunun öngördüğü ilke ve esasları dikkate alarak mali saydamlığa, hesap verilebilirliğe katkı sağlayacak ve somut hizmet öncelikleri ve hedeflerini ortaya koyacak şekilde bütçenin hazırlanması, ekonomik sınıflandırmaya göre personel ve sosyal güvenlik kurumlarına devlet primi ödemeleri, mal ve hizmet alımı giderleri, sermaye giderleri, faiz ödemeleri, cari transfer, sermaye transferi ve borç vermeden oluşan gider bütçesinin hazırlanması, mali kaynakların etkin ve verimli kullanımı ile tasarruf tedbirlerinin uygulanması, alternatif finansman kaynaklarının ve yeni iş modellerinin finansal sürdürülebilirlik açısından değerlendirilmesi çalışmaları yürütülecektir.

Katılımcı ve Yenilikçi Yönetim

Türkiye'nin en büyük şehrinin daha "sürdürülebilir" ve "yaşanabilir" olması ortak hedefiyle hareket ediyoruz. Vatandaşların gelecekleri, yaşam ortamları ve deneyimlerini belirleyen şehir yönetiminde söz ve etki sahibi olması, katılımcı demokrasinin bir parçasıdır. Mahalleler söz konusu yönetim anlayışı ve liderlik inisiyatifinin başlangıç yerleridir. İstanbul'un iyi yönetilmesi ilk önce mahallelerin iyi yönetilmesinden geçer. Muhtarlar, ilçe belediyeleri ve diğer kamu kuruluşları ile beraber sivil toplum, özel sektör ve üniversitelerin işbirliği ve koordinasyonuna dayalı ortak çabalar İstanbul'un daha sürdürülebilir ve yaşanabilir olmasına hizmet edecektir.

Katılımcı ve Yenilikçi Yönetim; kurumsal yetkinliğimizin geliştirileceği, bizim yönetim ilkelerimizin, kenti birlikte yönetme politikamızın kurumsallaşacağı bir alan olacaktır. Şeffaf, hesap verebilir ve katılımcı bir yönetim anlayışı Büyükşehir Belediyesi kararlarının daha yerinde, kapsayıcı, insana dokunan ve uygulanabilir olmasına hizmet edecektir.

Öte yandan farklı sektörde faaliyet yürüten kuruluşların kendilerine ait bilgi, deneyim, ilişki ve kaynakları ile İstanbul'un yönetim ve gelişimine yapabileceği çok çeşitli katkı potansiyeli mevcuttur. Bu kuruluşların kendi görüş ve kaynaklarını müşterek değer olan İstanbul için faydaya çevirmelerinde büyükşehir ve ilçe belediyelerin öncü, güven veren ve etkili bir yaklaşım göstermesi ön koşul olarak durmaktadır. Şehir paydaşları ile yapılacak işbirlikliği için kaynak ayırmak, beraber faaliyetler yürütmek ve bunların etkisini ölçerek vatandaşlarla paylaşmak atıl olan büyük bir enerjiyi İstanbul için ortaya çıkaracaktır. Merkezi ve yerel kamu yatırım ve faaliyetlerinin İstanbul için azami düzeyde değer yaratması için konunun ilgili tarafları ile bir araya gelerek yapılan planlar ve alınan kararların koordinasyon ve uyumu sağlanacaktır.

Temalar



Temalar	Tema Alanları
1. Dayanıklı İstanbul	Kentsel Planlama, Kentsel Bilişim, Acil Sağlık, Afet ve Acil Durum, Kentsel Dönüşüm
2. Ulaşılabilir İstanbul	Ulaşım, Modern Altyapı
3. Çevreye Duyarlı İstanbul	Yeşil Alan, Deniz, Hava, Su Yönetimi, Enerji ve Enerji Verimliliği, Atık Yönetimi
4. Üreten İstanbul	İstihdam, Turizm, Yerinde Tarım, Girişimcilik, Yatırım Ofisi, Mesleki Eğitimler
5. Paylaşan İstanbul	Sosyal Kapsayıcı Hizmetler, Sosyal Destek Hizmetleri, Sosyal Yardımlar
6. Yaşayan İstanbul	Sağlık, Vektörlerle Mücadele, Kültür ve Sanat, Spor, Etkinlikler, Uluslararası Organizasyonlar, Spor Tesisleri, Hayvan Hakları ve Yaşamı, Veterinerlik Hizmetleri, Denetimler, İzin ve Ruhsat, Tüketici Hakları
7. Eşsiz Miras İstanbul	Somut ve Somut Olmayan Tarihî Varlıklarımız
8. Finansal Sürdürülebilirlik	İBB Bütçesi, Tasarruf, Yeni İş Modelleri, Alternatif Finansman Kaynakları, Varlıkların Etkin Yönetimi
9. Katılımcı ve Yenilikçi Yönetim	İyi Yönetişim, İş Sağlığı, Organizasyonel Gelişim, İştirak Yönetimi, Operasyonel Mükemmellik, Paydaş Odaklılık

B

Amaç ve Hedefler

Dayanıkl İstanbul

Kod	Amaç	Kod	Hedef
A1	Nitelikli ve Fonksiyonel Yaşam Alanları Geliştirerek Dayanıkl Bir Şehir Oluşturmak	H1	İstanbul'un Afete Dayanıklılığını Artırmak
		H2	İstanbul'un Kültür ve Tarihini Yansıtan, Sürdürülebilir Kent Estetiğini Sağlamak
		H3	Kentsel Dönüşüm Hizmetlerini Afet Önceliği ile Şeffaf ve Katılımcı Yöntemlerle Gerçekleştirmek
		H4	Kentsel Planlama Sürecini Hazırlanmakta Olan 2050 Vizyon Belgesi Çerçevesinde Kentsel Bilişimden Yararlanarak Şeffaf ve Katılımcı Biçimde Yönetmek
		H5	Afet ve Acil Durumlara Müdahale Kapasitesini ve Toplumsal Farkındalığı, Akıllı Sistemler ve Teknolojiden Faydalanarak Geliştirmek
		H6	İmar Uygulama ve Denetim Süreçlerini Etkin Yönetmek
		H7	Bütünleşik Kent Bilgi Sistemini Geliştirerek Akıllı Şehir Uygulamaları ile Sistemin Etkin Kullanımını Sağlamak

Ulaşılabilir İstanbul

Kod	Amaç	Kod	Hedef
A2	Sürdürülebilir Hareketlilik Kapsamında Kentsel Ulaşımı Geliştirmek	H1	Raylı Sistemin Ağını ve Toplu Ulaşım İçindeki Payını Artırmak
		H2	Toplu Taşımada Entegrasyonu, Erişilebilirliği ve Kaliteyi Artırmak
		H3	Deniz Yolu Taşımacılığının Kapasitesini ve Toplu Ulaşım İçindeki Payını Artırmak
		H4	Akıllı Ulaşım Sistemlerini ve Ulaşım Altyapı Uygulamalarını Artırarak Trafiği Etkin Yönetmek
		H5	Altyapı Kazı İşlerini En Aza İndirmek İçin Yeni Yöntem - Teknoloji Uygulamalarını ve Altyapı Yönetiminde Entegrasyonu Geliştirmek
		H6	Karayolu Sistemleri Altyapısını Güçlendirmek ve Sürdürülebilir Kılmak

Çevreye Duyarlı İstanbul

Kod	Amaç	Kod	Hedef
A3	Sürdürülebilir Çevre ve Enerji Yönetimini Güçlendirmek	H1	Atık Yönetim Uygulamalarını Geliştirerek Geri Dönüşüm Oranını Artırmak
		H2	Yenilenebilir Enerji, Enerji Verimliliği ve Aydınlatma Tesislerine Yönelik Faaliyetleri Etkinleştirmek, Yaygınlaştırmak
		H3	Sürdürülebilir Yeşil Alanlar Oluşturmak ve Kişi Başına Düşen Aktif Yeşil Alan Miktarını Artırmak
		H4	İklim Değişikliği ile Mücadeleyi Yaygınlaştırarak Çevreyi Korumak

Üreten İstanbul

Kod	Amaç	Kod	Hedef
A4	Kentin Ekonomik Değerinin Yükselmesine Katkı Sağlamak	H1	İstanbul'un Turizm Potansiyelini Geliştirmek
		H2	Kentin Yaratıcı ve İnovatif Potansiyelini Açığa Çıkaracak Bilim Teknoloji, İnovasyon Merkezlerini Planlamak ve Girişimciliği Teşvik Etmek
		H3	İstanbul Ekonomisine ve İstihdama Katkı Sağlamak
		H4	Kentsel Tarımı Teşvik Etmek

Paylaşan İstanbul

Kod	Amaç	Kod	Hedef
A5	Sosyal İhtiyaçları Eşit ve Kapsayıcı Bir Şekilde Karşılıyarak Paylaşan Bir Şehir Oluşturmak	H1	Sosyal Destek Hizmetinin Çeşitliliğini, Etkinliğini, Verimliliğini Geliştirmek ve Kapsayıcılığını Artırmak
		H2	Eşit Haklara Ulaşamayan Toplumsal Gruplara Yönelik Hizmetleri Geliştirmek
		H3	Cenaze Hizmetlerini Kapsayıcı ve Etkin Şekilde Yürütmek

Yaşayan İstanbul

Kod	Amaç	Kod	Hedef
A6	Sosyal Yaşam Olanaklarını Geliştirerek Yaşayan Bir Şehir Oluşturmak	H1	Spor Hizmetlerinin Çeşitliliğini ve Erişilebilirliğini Artırarak Kentin Spor İmkânlarını Genişletmek
		H2	Koruyucu, Önleyici ve Tedavi Edici Sağlık Hizmetlerini Geliştirerek, Erişilebilir, Kapsayıcı ve Etkin Hale Getirmek
		H3	Kentin Kütüphanelerini Nicelik ve Nitelik Olarak Artırarak Kütüphanecilik Faaliyetlerini Geliştirmek
		H4	Sahipsiz Hayvanların Rehabilitasyon ve Poliklinik Hizmetlerini ilgili Paydaşlar ile Birlikte İyileştirmek ve Sahiplendirilmelerini Teşvik Etmek
		H5	Erişilebilir ve Kapsayıcı Stratejiler ile Dinamik Bir Kültür Sanat Alanı Yaratmak
		H6	Toplum Düzenine Yönelik Ruhsatlandırma ve Denetim Faaliyetlerini Eşit, Adil, Tarafsız Bir Şekilde Yönetmek
		H7	İstanbul'un Sağlıklı ve Ekonomik Gıdaya Ulaşmasına Katkı Sağlamak ve Hal Kapasitesini Artırmak

Eşsiz Miras İstanbul

Kod	Amaç	Kod	Hedef
A7	Kültürel, Mimari ve Doğal Şehir Mirasını Korumak ve Geliştirmek	H1	Katılımcı Süreçlerle Bağımsız Modeller Oluşturarak Kültürel Mirası Korumak, Önleyici Koruma Süreçlerini Katılımcılık ile Kalıcı ve Etkin Kılmak
		H2	İstanbul'un Kültürel ve Tarihsel Kimliğini Yansıtacak Çağdaş Müzeleri Turizm ve Kültür İhtiyaçları Açısından Planlayarak Oluşturmak
		H3	İstanbul'un Somut ve Somut Olmayan Kültürel Miras Envanterini ve Koleksiyonlarını Oluşturmak ve Geliştirmek, Eğitici, Bilgilendirici Araştırma Faaliyetleri ile Kamuoyuna Sunmak
		H4	Kentin Kültürel Miras Yapılarını Projelendirmek, Belgelemek, Korumak, Restore Etmek

Finansal Sürdürülebilirlik

Kod	Amaç	Kod	Hedef
A8	Finansal Sürdürülebilirliği Sağlamak	H1	Gayrimenkulleri Etkin ve Fonksiyonel Bir Şekilde Yönetmek
		H2	Kurumsal Kaynak Planlaması ile Tedarik Süreçlerini Tasarrufu Sağlayarak Şeffaf ve Hesap Verilebilir Bir Şekilde Yönetmek
		H3	Yeni Gelir Kaynakları Oluşturmak, Mevcut Kaynakları Tasarruf ve Bütçe Disiplini ile Eşitlik ve Şeffaflık Çerçevesinde Yönetmek
		H4	Alternatif Finansman Kaynakları Geliştirmek

Katılımcı ve Yenilikçi Yönetim

Kod	Amaç	Kod	Hedef
A9	Kurumsal Yapımızı ve İş Modelimizi Adil, Katılımcı ve Yenilikçi Yöntemlerle Geliştirmek	H1	İBB, Bağlı Kuruluş ve İştirak Şirketlerinin İletişim, Koordinasyon ve İş Birliğini Güçlendirmek
		H2	Fiziksel Kaynakları Etkin ve Fonksiyonel Bir Şekilde Yönetmek
		H3	Kurumsal ve Yönetimsel Yetkinlikler Doğrultusunda İnsan Kaynağı Yapısı ve Kapasitesini Güçlendirmek
		H4	Kritik İş Süreçlerini Mükemmelleştirmek ve Proje Yönetimi Sistematiğini Güçlendirmek
		H5	Ölçülebilir, Ulaşılabilir ve Akılcı Hedeflerle Yönetim Sistematiğini Güçlendirmek
		H6	Vatandaş Deneyimini Dikkate Alarak Tüm Paydaşların Karar Alma Süreçlerine Eşit ve Etkin Katılımını Sağlamak
		H7	Kurumsal Yapımızı ve İtibarımızı Güçlendirerek Kurumu Yarının Dünyasına Hazır Hale Getirmek
		H8	Kurumsal Bilgi Teknoloji Altyapısını Geliştirmek
		H9	İç Denetimin Etkinliğini ve Farkındalığını Artırmak



İdare Performans Göstergeleri ile Faaliyetler

DAYANIKLI İSTANBUL

AMAÇ A1 - Nitelikli ve Fonksiyonel Yaşam Alanları Geliştirerek Dayanıklı Bir Şehir Oluşturmak

HEDEF A1H1 - İstanbul'un Afete Dayanıklılığını Artırmak

PERFORMANS HEDEFİ A1H1PH1 - İstanbul'un Afete Dayanıklılığını Artırmak

PERFORMANS HEDEFİ TABLOSU

Performans Göstergeleri	Ölçü	2021	2022 Tahmini	2023
Ağır Hasar Alacak Yapıların Tespitinin Tamamlanma Oranı	%	30	37	39
Mekansal Planlamaya Esas Jeolojik, Jeoteknik, Etüt ve Mikrobölgeleme Çalışmalarının Tamamlanma Oranı	%	10	60	80
Tsunami Tehlike Analizlerinin Güncellenme Sayısı	Adet	-	-	1
Deprem Hasar Kayıp Tahmin Çalışmalarının Güncellenme Sayısı	Adet	-	-	1

Faaliyetler	Kaynak İhtiyacı 2023 (TL)		
	Bütçe	Bütçe Dışı	Toplam
Afet ve Acil Durum Odaklı Risk Analiz Çalışmaları	67.380.720	0	67.380.720
Bütünsel Afet Yönetim Sistemi	15.262.160	0	15.262.160
Riskli Yapı, Altyapı Yenilemelerine Yönelik Analiz ve Tespit Çalışmaları	47.458.700	0	47.458.700
Toplanma Alanları ve Deprem Parkı Uygulamaları	2.547.766	0	2.547.766
Genel Toplam	132.649.346	0	132.649.346

FAALİYET MALİYETLERİ TABLOSU

Faaliyet Adı	Sorumlu Harcama Birimi	Ekonomik Kod 2023 (TL)					
		01 Personel Giderleri	02 SGK Giderleri	03 Mal ve Hizmet Alım Giderleri	05 Cari Transferler	06 Sermaye Giderleri	Toplam Kaynak İhtiyacı
Afet ve Acil Durum Odaklı Risk Analiz Çalışmaları	Deprem Risk Yönetimi ve Kentsel İyileştirme D.B.	16.004.560	2.096.160	49.280.000	0	0	67.380.720
Bu Faaliyet kapsamında; Avrupa Yakası Büyükçekmece İlçesi Mikrobölgeleme Rapor ve Haritalarının Yapılması, İstanbul Avrupa Yakası Küçükçekmece-Esenyurt-Beylikdüzü-Çatalca İlçelerindeki Muhtelif Alanların Mikrobölgeleme Rapor ve Haritalarının Yapımı, Hidrojeolojik Ortamların Jeotermal Potansiyelinin Araştırılması, İstanbul Sismoloji ve Deprem İzleme Çalışmaları ile Tsunami Risk Analizi Güncelleme, Kentsel Dönüşüme Esas Yerbilimsel Araştırmalar, İstanbul'un Muhtelif Alanlarında İmar Planlarına Esas Jeolojik-Jeoteknik Etüt, Rapor ve Haritalarının Yapılması, Su Baskını/Sellenme İrdemeleri (Hidrojeolojik Ortamlar, Dere Yatakları, Jeomorfolojik Araştırmalar), Afet Risk Analizleri, Paratus Projesi, Deprem ve Zemin İnceleme Şube Müdürlüğü Doğrudan Hizmet Alımı (KHK) yer alıyor.							
Bütünsel Afet Yönetim Sistemi	Deprem Risk Yönetimi ve Kentsel İyileştirme D.B.	2.069.340	296.820	2.896.000	0	10.000.000	15.262.160
Bu Faaliyet kapsamında; Deprem Erken Uyarı / Acil Müdahale Entegrasyonu ve Hasar Tahmin Güncellemesi, Yapı Sağlığı İzleme Sistemi yer alıyor.							
Riskli Yapı, Altyapı Yenilemelerine Yönelik Analiz ve Tespit Çalışmaları	Deprem Risk Yönetimi ve Kentsel İyileştirme D.B.	7.064.200	1.111.500	39.283.000	0	0	47.458.700
Bu Faaliyet kapsamında; Binalarda Hızlı Tarama Yöntemleriyle Deprem Risk Analizinin Yapılması ve Güçlendirme Yöntemleri ile İlgili Ar-Ge Çalışmaları, Hizmet Binalarının Dayanıklılığının Deprem Yönetmeliğine Göre Analiz Edilmesi, İstanbul Şehircilik Atölyesi Şube Müdürlüğü Doğrudan Hizmet Alımı (KHK) yer alıyor.							
Toplanma Alanları ve Deprem Parkı Uygulamaları	Deprem Risk Yönetimi ve Kentsel İyileştirme D.B.	2.244.092	303.674	0	0	0	2.547.766
Genel Toplam		27.382.192	3.808.154	91.459.000	0	10.000.000	132.649.346

AMAÇ A1 - Nitelikli ve Fonksiyonel Yaşam Alanları Geliştirerek Dayanıklı Bir Şehir Oluşturmak

HEDEF A1H2 - İstanbul'un Kültür ve Tarihini Yansıtan, Sürdürülebilir Kent Estetiğini Sağlamak

PERFORMANS HEDEFİ A1H2PH1 - İstanbul'un Kültür ve Tarihini Yansıtan, Sürdürülebilir Kent Estetiğini Sağlamak

PERFORMANS HEDEFİ TABLOSU

Performans Göstergeleri	Ölçü	2021	2022 Tahmini	2023
Tamamlanan Kentsel Tasarım Proje Sayısı	Adet	41	26	26
Değerlendirilen Reklam, İlan Sayısı	Adet	4.268	3.406	3.690
Kent Estetiğine Yönelik Uygulaması Yapılan Proje Sayısı	Adet	4	7	7
Reklam İlan Denetim Taleplerinin Karşılama Oranı	%	100	100	100

Faaliyetler	Kaynak İhtiyacı 2023 (TL)		
	Bütçe	Bütçe Dışı	Toplam
İlan ve Reklam Elemanlarının Değerlendirilmesi	28.116.520	0	28.116.520
Kentsel Donatı Alanlarının Düzenlemesi	320.928.780	0	320.928.780
Kentsel Tasarım Çalışmaları	189.887.950	0	189.887.950
Genel Toplam	538.933.250	0	538.933.250

FAALİYET MALİYETLERİ TABLOSU

Faaliyet Adı	Sorumlu Harcama Birimi	Ekonomik Kod 2023 (TL)					Toplam Kaynak İhtiyacı
		01 Personel Giderleri	02 SGK Giderleri	03 Mal ve Hizmet Alım Giderleri	05 Cari Transferler	06 Sermaye Giderleri	
İlan ve Reklam Elemanlarının Değerlendirilmesi	Zabita D.B.	24.971.060	3.145.460	0	0	0	28.116.520
Kentsel Donatı Alanlarının Düzenlemesi	Fen İşleri D.B.	807.020	121.760	0	0	320.000.000	320.928.780
Bu Faaliyet kapsamında; Cadde, Meydan, Bulvar ve Sahil Düzenleme İnşaatı, Beyazıt Meydanı Düzenleme İnşaatı, yer alıyor.							
Kentsel Tasarım Çalışmaları	Etüd ve Projeler D.B., Fen İşleri D.B.	20.517.550	3.120.400	7.300.000	0	158.950.000	189.887.950
Bu Faaliyet kapsamında; İstanbul İçin Şehir Mobilyaları Projesi, Kent Genelindeki Bina Cephelerinin Rehabilitasyon Projeleri, İstanbul Genel Muhtelif Kentsel Tasarım Projeleri, Danışmanlık, Müşavirlik ve Kontrolörlük Hizmetleri, Çevre Düzenlemesi ve Cephe Rehabilitasyonu (Kent Estetiğine Yönelik) yer alıyor.							
Genel Toplam		46.295.630	6.387.620	7.300.000	0	478.950.000	538.933.250

AMAÇ A1 - Nitelikli ve Fonksiyonel Yaşam Alanları Geliştirerek Dayanıklı Bir Şehir Oluşturmak

HEDEF A1H3 - Kentsel Dönüşüm Hizmetlerini Afet Önceliği ile Şeffaf ve Katılımcı Yöntemlerle Gerçekleştirmek

PERFORMANS HEDEFİ A1H3PH1 - Kentsel Dönüşüm Hizmetlerini Afet Önceliği ile Şeffaf ve Katılımcı Yöntemlerle Gerçekleştirmek

PERFORMANS HEDEFİ TABLOSU

Performans Göstergeleri	Ölçü	2021	2022 Tahmini	2023
Kentsel Dönüşüm Projelendirme Çalışmaları Kapsamında Gerçekleştirilen Proje Sayısı	Adet	14	8	10
Afet Öncelikli Riskli Alanların Tespit Oranı	%	100	100	100

Faaliyetler	Kaynak İhtiyacı 2023 (TL)		
	Bütçe	Bütçe Dışı	Toplam
Kentsel Dönüşüm Faaliyetleri	2.214.466.514	0	2.214.466.514
Genel Toplam	2.214.466.514	0	2.214.466.514

FAALİYET MALİYETLERİ TABLOSU

Faaliyet Adı	Sorumlu Harcama Birimi	Ekonomik Kod 2023 (TL)						
		01 Personel Giderleri	02 SGK Giderleri	03 Mal ve Hizmet Alım Giderleri	05 Cari Transferler	06 Sermaye Giderleri	07 Sermaye Transferleri	Toplam Kaynak İhtiyacı
Kentsel Dönüşüm Faaliyetleri	Deprem Risk Yönetimi ve Kentsel İyileştirme D.B.	21.169.588	2.926.926	234.337.000	0	1.839.403.000	116.630.000	2.214.466.514
Bu Faaliyet kapsamında; Kentsel Dönüşüm Çalışmalarına Yönelik Ar-Ge, Fikir, Plan, Fizibilite, Etüt ve Parselasyon Çalışmaları, Kentsel Dönüşüm ile İlgili Görünürlük, Bilgilendirme ve Farkındalık Faaliyetleri, Kentsel Dönüşüm Şube Müdürlüğü Doğrudan Hizmet Alımı (KHK), Kentsel Dönüşüm Uygulamaları, Kentsel Dönüşüm Projelendirme Çalışmaları yer alıyor.								
Genel Toplam		21.169.588	2.926.926	234.337.000	0	1.839.403.000	116.630.000	2.214.466.514

AMAÇ A1 - Nitelikli ve Fonksiyonel Yaşam Alanları Geliştirerek Dayanıklı Bir Şehir Oluşturmak

HEDEF A1H4 - Kentsel Planlama Sürecini Hazırlanmakta Olan 2050 Vizyon Belgesi Çerçevesinde Kentsel Bilişimden Yararlanarak Şeffaf ve Katılımcı Biçimde Yönetmek

PERFORMANS HEDEFİ A1H4PH1 - Kentsel Planlama Sürecini Hazırlanmakta Olan 2050 Vizyon Belgesi Çerçevesinde Kentsel Bilişimden Yararlanarak Şeffaf ve Katılımcı Biçimde Yönetmek

PERFORMANS HEDEFİ TABLOSU

Performans Göstergeleri	Ölçü	2021	2022 Tahmini	2023
Yeni ve Revizyon Harita Çalışmalarının Tamamlanma Oranı	%	28	52	76
Meri Plan Tadilatlarının Akıllandırılma ve Koordinatlandırılma Oranı	%	90	90	90
Katılım Mekanizmaları ile İşletilen Şehir Planlama Çalışmaları Oranı	%	60	70	80
Yeşil ve Açık Alan Sistemi Geliştirme Çalışmasının Tamamlanma Oranı	%	25	60	100
Tamamlanan Yeni Nazım İmar Plan Sayısı	Adet	8	6	6
Planlama Çalışmaları Kapsamında Düzenlenen Kamuoyuna Açık Toplantı vb. Etkinlik Sayısı	Adet	109	80	80

Faaliyetler	Kaynak İhtiyacı 2023 (TL)		
	Bütçe	Bütçe Dışı	Toplam
Harita Çalışmaları	42.149.600	0	42.149.600
Şehir Planlama Çalışmaları	151.756.000	0	151.756.000
Genel Toplam	193.905.600	0	193.905.600

FAALİYET MALİYETLERİ TABLOSU

Faaliyet Adı	Sorumlu Harcama Birimi	Ekonomik Kod 2023 (TL)					Toplam Kaynak İhtiyacı
		01 Personel Giderleri	02 SGK Giderleri	03 Mal ve Hizmet Alım Giderleri	05 Cari Transferler	06 Sermaye Giderleri	
Harita Çalışmaları	İmar ve Şehircilik D.B.	13.141.700	1.901.900	27.106.000	0	0	42.149.600
Bu Faaliyet kapsamında; Harita Arşivinin Dijitalleştirilmesi Projesi, Harita Şube Müdürlüğü Doğrudan Hizmet Alımı (KHK), Yeni ve Revizyon Harita Çalışmaları yer alıyor.							
Şehir Planlama Çalışmaları	İmar ve Şehircilik D.B.	69.228.000	10.018.000	72.510.000	0	0	151.756.000
Bu Faaliyet kapsamında; İstanbul Geneline Yönelik Plan Yapım ve İnceleme Süreçlerine İlişkin Analitik Etüt Çalışmalarının Yapılması, İstanbul İmar Planları Web Uygulama Hizmetleri, İmar Planlarının İlanına İlişkin Askı Tabelalarının Temini, Nakliyesi, Montajı ve Demontajının Yapılması, Planlama Şube Müdürlüğü Doğrudan Hizmet Alımı (KHK), İstanbul Geneline Yönelik Ulaşım ve Raylı Sistem Uygulama Projelerine Esas İmar Planlarının Revize Edilmesi, İstanbul Genelinde Muhtelif Alanlara Yönelik Plan Çalışmalarına Altlık Oluşturacak Tasarım, Model, Fikir Projeleri Hazırlanması, İstanbul Kentsel Yaşam Kalitesi Göstergesi Modeli Geliştirme ve Ölçümü İş, İstanbul Kent Silüeti Mekansal Model Önerisi İş, İstanbul 1/100000 Ölçekli Çevre Düzeni Planı, İstanbul Genel Katılımcı Plan Çalışmaları, Deniz ve Kıyılar Bütünleşik Ana Planı, Şehir Planlama Şube Müdürlüğü Doğrudan Hizmet Alımı (KHK) yer alıyor.							
Genel Toplam		82.369.700	11.919.900	99.616.000	0	0	193.905.600

AMAÇ A1 - Nitelikli ve Fonksiyonel Yaşam Alanları Geliştirerek Dayanıklı Bir Şehir Oluşturmak

HEDEF A1H5 - Afet ve Acil Durumlara Müdahale Kapasitesini ve Toplumsal Farkındalığı, Akıllı Sistemler ve Teknolojiden Faydalanarak Geliştirmek

PERFORMANS HEDEFİ A1H5PH1 - Afet ve Acil Durumlara Müdahale Kapasitesini ve Toplumsal Farkındalığı, Akıllı Sistemler ve Teknolojiden Faydalanarak Geliştirmek

PERFORMANS HEDEFİ TABLOSU

Performans Göstergeleri	Ölçü	2021	2022 Tahmini	2023
Acil Sağlık Vakalarına Ortalama Varış Süresi	Dakika:Saniye	06:08	06:00	06:00
100.000 Kişi Başına İtfaiyeci Sayısı	Kişi	31	30	30
Yangınlara Ortalama Varış Süresi	Dakika:Saniye	06:10	06:25	06:00
Afet ve Acil Durumlara Yönelik Farkındalık Artırma ve Bilgilendirme Eğitimi Verilen Kişi Sayısı	Kişi	169.432	267.200	366.500

Faaliyetler	Kaynak İhtiyacı 2023 (TL)		
	Bütçe	Bütçe Dışı	Toplam
Acil Sağlık ve Hasta Nakil Hizmetleri	213.056.580	0	213.056.580
Afet Gönüllüleri Faaliyetleri	732.960	0	732.960
Afet ve Acil Durum Eğitim ve Farkındalık Artırma Faaliyetleri	122.010.030	0	122.010.030
Afet ve Acil Durum Koordinasyonu Faaliyetleri	112.728.240	0	112.728.240
Afet ve Acil Duruma Yerinde Müdahale Çalışmaları	2.547.163.200	0	2.547.163.200
Afet ve Acil Duruma Yönelik Araç ve Ekipman Temini	770.102.990	0	770.102.990
Afet ve Acil Duruma Yönelik Bina/İstasyon Yapım ve Bakım-Onarımı	87.389.130	0	87.389.130
Genel Toplam	3.853.183.130	0	3.853.183.130

FAALİYET MALİYETLERİ TABLOSU

Faaliyet Adı	Sorumlu Harcama Birimi	Ekonomik Kod 2023 (TL)					
		01 Personel Giderleri	02 SGK Giderleri	03 Mal ve Hizmet Alım Giderleri	05 Cari Transferler	06 Sermaye Giderleri	Toplam Kaynak İhtiyacı
Acil Sağlık ve Hasta Nakil Hizmetleri	İtfaiye D.B.	13.072.620	1.983.960	183.000.000	0	15.000.000	213.056.580
Bu Faaliyet kapsamında; Acil Yardım ve Cankurtarma Şube Müdürlüğü Doğrudan Hizmet Alımı (KHK), Acil Sağlık ve Hasta Nakil Ambulans Hizmetleri Kapsamında Araç Temini, Acil Sağlık ve Hasta Nakil Ambulans Hizmetleri Kapsamında Tıbbi Malzeme ve İlaç Temini yer alıyor.							
Afet Gönüllüleri Faaliyetleri	İtfaiye D.B.	647.640	85.320	0	0	0	732.960
Afet ve Acil Durum Eğitim ve Farkındalık Artırma Faaliyetleri	İtfaiye D.B.	82.074.910	9.935.120	15.000.000	0	15.000.000	122.010.030
Bu Faaliyet kapsamında; Herkes İçin İlk Yardım, Afet Farkındalık Artırma Projesi, Afet Eğitim Aracı Alımı, yer alıyor.							
Afet ve Acil Durum Koordinasyonu Faaliyetleri	İtfaiye D.B.	2.410.660	317.580	110.000.000	0	0	112.728.240
Bu Faaliyet kapsamında; İstanbul Büyükşehir Belediyesi Afet Koordinasyon Merkezi (AKOM) Binasının Ekipman, Cihaz ve Sistemlerinin Yıllık Periyodik Bakım-Onarımı ve İşletilmesi yer alıyor.							
Afet ve Acil Duruma Yerinde Müdahale Çalışmaları	İtfaiye D.B., Yol Bakım ve Altyapı Koordinasyon D.B.	1.114.388.590	138.072.610	641.083.000	0	653.619.000	2.547.163.200
Bu Faaliyet kapsamında; Kış Şartları (Kar Buzlanma ve Göllenme) ile Mücadele Çalışmaları, Acil Durum Olaylarına (Yangın, Deprem, Sel vb. İtfai Olaylar) Müdahale Edilmesi yer alıyor.							
Afet ve Acil Duruma Yönelik Araç ve Ekipman Temini	İtfaiye D.B.	57.100.580	6.761.410	1.000	0	706.240.000	770.102.990
Bu Faaliyet kapsamında; İlk Yardım Eğitim Merkezi Binası için Eğitim Araç ve Ekipman Temini, İnsansız Hava Aracı (İHA) Sistemleri Alımı, İtfaiye Araçları Alımı, İtfaiye Helikopterleri Kiralama yer alıyor.							
Afet ve Acil Duruma Yönelik Bina/İstasyon Yapım ve Bakım-Onarımı	Deprem Risk Yönetimi ve Kentsel İyileştirme D.B., Destek Hizmetleri D.B., Fen İşleri D.B.	2.964.130	425.000	2.000.000	0	82.000.000	87.389.130
Bu Faaliyet kapsamında; Afet Eğitim Merkezlerinin Projelendirilmesi ve Yapımı, Tsunami Eylem Planındaki Uygulama Projelerinin Tasarlanması ve Gerçekleştirilmesi, İBB İtfaiye Binalarının Bakım ve Onarımı yer alıyor.							
Genel Toplam		1.272.659.130	157.581.000	951.084.000	0	1.471.859.000	3.853.183.130

AMAÇ A1 - Nitelikli ve Fonksiyonel Yaşam Alanları Geliştirerek Dayanıklı Bir Şehir Oluşturmak

HEDEF A1H6 - İmar Uygulama ve Denetim Süreçlerini Etkin Yönetmek

PERFORMANS HEDEFİ A1H6PH1 - İmar Uygulama ve Denetim Süreçlerini Etkin Yönetmek

PERFORMANS HEDEFİ TABLOSU

Performans Göstergeleri	Ölçü	2021	2022 Tahmini	2023
İmar Uygulamaları Tamamlanma Oranı	%	40	60	80
İmar İşlemleri ile ilgili Şikayetlerin Cevaplanma Süresi	Gün	10	9	9
İmar Mevzuatıyla İlgili Görüş Talebi Cevaplama Süresi	Gün	10	9	9
Yıkım Taleplerinin Gerçekleşme Oranı	%	100	100	100
Maddi Hasarsız Tamamlanan Yıkım Oranı	%	100	100	100
Boğaziçi Sahil Şeridi Ve Öngörünüm Bölgesinde Gerçekleştirilen Denetim Süresi	Saat	1.000	1.000	1.000

Faaliyetler	Kaynak İhtiyacı 2023 (TL)		
	Bütçe	Bütçe Dışı	Toplam
İmar Denetimleri ve Yaptırımlarının Uygulanması	129.496.230	0	129.496.230
İmar Uygulamaları	24.192.770	0	24.192.770
Genel Toplam	153.689.000	0	153.689.000

FAALİYET MALİYETLERİ TABLOSU

Faaliyet Adı	Sorumlu Harcama Birimi	Ekonomik Kod 2023 (TL)					
		01 Personel Giderleri	02 SGK Giderleri	03 Mal ve Hizmet Alım Giderleri	05 Cari Transferler	06 Sermaye Giderleri	Toplam Kaynak İhtiyacı
İmar Denetimleri ve Yaptırımlarının Uygulanması	Boğaziçi İmar Şube Müdürlüğü,İmar ve Şehircilik D.B.,Zabıta D.B.	84.940.660	13.295.570	30.260.000	0	1.000.000	129.496.230
Bu Faaliyet kapsamında; Boğaziçi Yetki Alanındaki İmar Mevzuatına Aykırı Yapıların Yıkılması ve Hafriyat Nakil Faaliyetleri,Boğaziçi İmar Yetki Alanındaki Mevcut Yapı Stoklarının İncelenmesi ve Envanterinin Oluşturulması, Boğaziçi İmar Şube Müdürlüğü Doğrudan Hizmet Alımı (KHK), İmar Şube Müdürlüğü Doğrudan Hizmet Alımı (KHK), İmar Mevzuatına Aykırı Yapıların Tahliyesi ve Yıkımı yer alıyor.							
İmar Uygulamaları	İmar ve Şehircilik D.B.	19.004.840	2.687.930	2.500.000	0	0	24.192.770
Bu Faaliyet kapsamında; İstanbul Genelinde İmar Uygulamaları,İmar Çalışmalarına Yönelik Mevzuat Güncelleme ve Geliştirme yer alıyor.							
Genel Toplam		103.945.500	15.983.500	32.760.000	0	1.000.000	153.689.000

AMAÇ	A1 - Nitelikli ve Fonksiyonel Yaşam Alanları Geliştirerek Dayanıklı Bir Şehir Oluşturmak
HEDEF	A1H7 - Bütünleşik Kent Bilgi Sistemini Geliştirerek Akıllı Şehir Uygulamaları ile Sistemin Etkin Kullanımını Sağlamak
PERFORMANS HEDEFİ	A1H7PH1 - Bütünleşik Kent Bilgi Sistemini Geliştirerek Akıllı Şehir Uygulamaları ile Sistemin Etkin Kullanımını Sağlamak

PERFORMANS HEDEFİ TABLOSU

Performans Göstergeleri	Ölçü	2021	2022 Tahmini	2023
Coğrafi Veri Altyapısının Tamamlanma Oranı	%	65	73	85
Üç Boyutlu Kent Modeli Yayın Platformu Tamamlanma Oranı	%	15	22,5	35
Kurumsal Kent Bilgi Sistemi Uygulamasına Yeni Entegre Edilen Kamu, Kurum ve Kuruluş Sayısı	Adet	10	10	10
Yıl İçinde Geliştirilen Uygulama ve Web Servis Yazılım Sayısı (CBS Tabanlı)	Adet	5	6	6
Ücretsiz İnternet Hizmeti Verilen Erişim Noktası Sayısı	Adet	8.743	9.960	11.560
Akıllı Şehir Uygulamaları Kapsamında Düzenlenen Etkinlik Sayısı	Adet	200	160	200
Açık Veri Platformunda Sunulan Veri Seti Sayısı (Yıllık)	Adet	100	100	100
Adres Yönetim Sistemi Güncelleme Oranı	%	44	66	83

Faaliyetler	Kaynak İhtiyacı 2023 (TL)		
	Bütçe	Bütçe Dışı	Toplam
Akıllı Şehir Uygulamaları	64.417.650	0	64.417.650
Kent Bilgi Sistemi Altyapı Çalışmaları	133.915.400	0	133.915.400
Genel Toplam	198.333.050	0	198.333.050

FAALİYET MALİYETLERİ TABLOSU

Faaliyet Adı	Sorumlu Harcama Birimi	Ekonomik Kod 2023 (TL)					
		01 Personel Giderleri	02 SGK Giderleri	03 Mal ve Hizmet Alım Giderleri	05 Cari Transferler	06 Sermaye Giderleri	Toplam Kaynak İhtiyacı
Akıllı Şehir Uygulamaları	Bilgi İşlem D.B.	5.632.400	784.250	55.501.000	0	2.500.000	64.417.650
Bu Faaliyet kapsamında; Büyük Veri ve Yapay Zeka Uygulamaları,Akıllı Şehir İstanbul Marka Yönetimi, Akıllı Şehir Şube Müdürlüğü Doğrudan Hizmet Alımı (KHK), Akıllı Şehir Konsept Çalışmaları,İBB-Wifi İşletim Bakım ve Onarımı yer alıyor.							
Kent Bilgi Sistemi Altyapı Çalışmaları	Bilgi İşlem D.B.,İmar ve Şehircilik D.B.	13.294.800	1.799.600	110.221.000	0	8.600.000	133.915.400
Bu Faaliyet kapsamında; CBS Tabanlı Uygulama İhtiyacı Olan Müdürlüklerin Belediye Bünyesindeki Entegrasyonu veya İlgili Kamu Kurumları ile Arasındaki Entegrasyonun Sağlanması için Masaüstü, Web, Mobil Uygulamaları ve Web Servislerin Yazılması,Vatandaşa Yönelik CBS Tabanlı Güncel, Hızlı ve Efektif Web ve Mobil Uygulamaların Yazılması, Coğrafi Bilgi Sistemleri Şube Müdürlüğü Doğrudan Hizmet Alımı (KHK), CBS Tabanlı Uygulamalarda Kullanılan Verilerin Standardizasyonunun Sağlanması ve Güncelleme Metotlarının Belirlenmesi,CAD ve GIS Yazılımlarına Ait Lisansların Alınması, Güncellenmesi ve Uygulamalara Yönelik Bakım ve Teknik Destek Hizmetlerinin Verilmesi,İstanbul Geneli Adres Bilgi Sistemi yer alıyor.							
Genel Toplam		18.927.200	2.583.850	165.722.000	0	11.100.000	198.333.050

ULAŞILABİLİR İSTANBUL

AMAÇ A2 - Sürdürülebilir Hareketlilik Kapsamında Kentsel Ulaşımı Geliştirmek

HEDEF A2H1 - Raylı Sistemin Ağını ve Toplu Ulaşım İçindeki Payını Artırmak

PERFORMANS HEDEFİ A2H1PH1 - Raylı Sistemin Ağını ve Toplu Ulaşım İçindeki Payını Artırmak

PERFORMANS HEDEFİ TABLOSU

Performans Göstergeleri	Ölçü	2021	2022 Tahmini	2023
Raylı Sistem Taşımacılığının Toplu Ulaşım İçindeki Payı	%	20	26	28
Yapımına Başlanacak Raylı Sistem Uzunluğu	Km	32,15	9,3	20
Yıl İçinde Yapımı Tamamlanan Raylı Sistem Hat Uzunluğu	Km	11,1	17,1	4,7

Faaliyetler	Kaynak İhtiyacı 2023 (TL)		
	Bütçe	Bütçe Dışı	Toplam
Raylı Sistem Bakım ve Onarım Çalışmaları	1.271.975.990	0	1.271.975.990
Raylı Sistem Etüd, Projelendirme ve Proje Revizyon Çalışmaları	488.867.910	0	488.867.910
Raylı Sistem Yapımı ve Araç Temini	21.927.651.100	0	21.927.651.100
Genel Toplam	23.688.495.000	0	23.688.495.000

FAALİYET MALİYETLERİ TABLOSU

Faaliyet Adı	Sorumlu Harcama Birimi	Ekonomik Kod 2023 (TL)					Toplam Kaynak İhtiyacı
		01 Personel Giderleri	02 SGK Giderleri	03 Mal ve Hizmet Alım Giderleri	05 Cari Transferler	06 Sermaye Giderleri	
Raylı Sistem Bakım ve Onarım Çalışmaları	Raylı Sistem D.B.	2.576.700	338.290	0	0	1.269.061.000	1.271.975.990
Bu Faaliyet kapsamında; Yenikapı-Otogar-Havalimanı-Kirazlı-Halkalı Metro Hattı Sinyalizasyon ve Peron Ayırıcı Kapı Sistemi Temini ve İşletmeye Alma,Edirnekapı Sultançiftliği Habibler (T4) Tramvay Hattı Yenileme Yapım İşleri,Yenikapı-Havalimanı Hattı Kapasite Arttırımı İnşaat İşleri, İstasyon Yenileme ve Esenler Yerleşke Revizyonları Yapım İşİ,105 Adet M1 Aracı İyileştirme ,M1A Hafif Metro Hattı Davutpaşa ve Merter Viyadüklerinin Güçlendirme Yapım İşİ,İstanbul Geneli Raylı Sistem Hatları Revizyon, İkmal ve Yenileme Yatırımları yer alıyor.							
Raylı Sistem Etüd, Projelendirme ve Proje Revizyon Çalışmaları	Raylı Sistem D.B.	6.544.550	823.360	0	0	481.500.000	488.867.910
Bu Faaliyet kapsamında; Raylı Sistem Projeler Müdürlüğü Bünyesinde Yürütülen Raylı Sistem Projelerinin Danışmanlık ve Mühendislik Hizmetleri İşİ,İstanbul Büyükşehir Belediyesine ait İşletilmekte Olan Raylı Sistem Hatları ve Müştemilatlarına Mal Alımı İşİ ,Raylı Sistem Hatları Etüd ve Uygulama Projeleri Hazırlanması yer alıyor.							
Raylı Sistem Yapımı ve Araç Temini	Raylı Sistem D.B.	49.812.750	6.316.350	30.773.000	0	21.840.749.000	21.927.651.100
Bu Faaliyet kapsamında; Yatırım ve Hizmet Programında Yer Alan Raylı Sistem İşleri, Elektromekanik Sistemlerin Yapım, Temin, Montaj ve İşletmeye Alımı, Depo Sahası ve Bağlantı Tünelleri Yapımı, Araç Temini, Müşavirlik, Mühendislik, Kontrolörlük Hizmetleri yer alıyor.							
Genel Toplam		58.934.000	7.478.000	30.773.000	0	23.591.310.000	23.688.495.000

AMAÇ	A2 - Sürdürülebilir Hareketlilik Kapsamında Kentsel Ulaşımı Geliştirmek
HEDEF	A2H2 - Toplu Taşımada Entegrasyonu, Erişilebilirliği ve Kaliteyi Artırmak
PERFORMANS HEDEFİ	A2H2PH1 - Toplu Taşımada Entegrasyonu, Erişilebilirliği ve Kaliteyi Artırmak

PERFORMANS HEDEFİ TABLOSU

Performans Göstergeleri	Ölçü	2021	2022 Tahmini	2023
Toplu Taşıma İstasyonlarında Bisiklet Park Yeri Sayısı	Adet	46	60	110
UKOME Kararlı Taksi Durağı Sayısı	Adet	525	529	590
Minibüs, Taksi Dolmuş ve Otobüslerin Toplu Ulaşım Denetim ve Yönetim Merkezi'ne Dahil Edilme Oranı	%	99	99	100
Minibüs, Taksi, Taksi Dolmuş ve Deniz Araçlarına Yönelik Düzenlenen Belge Sayısı	Adet	23.430	23.430	25.000
Ana Ulaşım Modları ve Otobüs Hatlarına Fiziki Entegrasyon Sağlayan Minibüs ve Taksi Dolmuş Güzergah Sayısı	Adet	240	240	290
Toplu Taşıma Araçlarının Denetim Oranı	%	100	100	100

Faaliyetler	Kaynak İhtiyacı 2023 (TL)		
	Bütçe	Bütçe Dışı	Toplam
Aktarma Alanı Çalışmaları	7.133.300	0	7.133.300
Toplu Ulaşım Hizmetlerinin Planlanması ve Düzenlenmesi	87.596.650	0	87.596.650
Toplu Ulaşım Hizmetlerinin Ruhsatlandırılması ve Denetlenmesi	179.823.600	0	179.823.600
Genel Toplam	274.553.550	0	274.553.550

FAALİYET MALİYETLERİ TABLOSU

Faaliyet Adı	Sorumlu Harcama Birimi	Ekonomik Kod 2023 (TL)					Toplam Kaynak İhtiyacı
		01 Personel Giderleri	02 SGK Giderleri	03 Mal ve Hizmet Alım Giderleri	05 Cari Transferler	06 Sermaye Giderleri	
Aktarma Alanı Çalışmaları	Ulaşım D.B.	1.903.700	229.600	5.000.000	0	0	7.133.300
Bu Faaliyet kapsamında; Ulaşım Türleri Arasındaki Entegrasyonun Güçlendirilmesi yer alıyor.							
Toplu Ulaşım Hizmetlerinin Planlanması ve Düzenlenmesi	Ulaşım D.B.	7.539.000	1.056.650	79.001.000	0	0	87.596.650
Bu Faaliyet kapsamında; Nitelikli Toplu Taşıma Şoförü Projesi, Geçir Projesi, Toplu Ulaşım Nerde Mobil Uygulaması, Aile İstanbulkart, Taksi Paylaşım Sistemi, Yetersiz Bakiye Projesi, Toplu Ulaşım Hizmetleri Şube Müdürlüğü Doğrudan Hizmet Alımı (KHK), Minibüs Taşımacılığı İşletim Sisteminin İstanbulkart'a Entegrasyonunun Sağlanması, Ulaşım için Elektrikli İsbike yer alıyor.							
Toplu Ulaşım Hizmetlerinin Ruhsatlandırılması ve Denetlenmesi	Ulaşım D.B.	8.616.000	1.207.600	170.000.000	0	0	179.823.600
Bu Faaliyet kapsamında; Denetim Yönetim Merkezinin İşletilmesi ve Saha Sistemlerinin Bakım Onarımı yer alıyor.							
Genel Toplam		18.058.700	2.493.850	254.001.000	0	0	274.553.550

AMAÇ	A2 - Sürdürülebilir Hareketlilik Kapsamında Kentsel Ulaşımı Geliştirmek
HEDEF	A2H3 - Deniz Yolu Taşımacılığının Kapasitesini ve Toplu Ulaşım İçindeki Payını Artırmak
PERFORMANS HEDEFİ	A2H3PH1 - Deniz Yolu Taşımacılığının Kapasitesini ve Toplu Ulaşım İçindeki Payını Artırmak

PERFORMANS HEDEFİ TABLOSU

Performans Göstergeleri	Ölçü	2021	2022 Tahmini	2023
İskele Binaları Bakım - Onarım Taleplerinin Karşılama Oranı	%	100	100	100
Yıl İçinde Yapımı Tamamlanan İskele Sayısı	Adet	1	3	3
Ana Ulaşım Modları İçerisinde Denizyolu Ulaşımının Payı	%	8,1	6,7	8

Faaliyetler	Kaynak İhtiyacı 2023 (TL)		
	Bütçe	Bütçe Dışı	Toplam
Deniz Ulaşımına Yönelik Planlama ve Projelendirme Çalışmaları	1.074.828.858	0	1.074.828.858
Deniz Yapıları Yapım ve Bakım-Onarımı	239.165.490	0	239.165.490
Genel Toplam	1.313.994.348	0	1.313.994.348

FAALİYET MALİYETLERİ TABLOSU

Faaliyet Adı	Sorumlu Harcama Birimi	Ekonomik Kod 2023 (TL)					
		01 Personel Giderleri	02 SGK Giderleri	03 Mal ve Hizmet Alım Giderleri	05 Cari Transferler	06 Sermaye Giderleri	Toplam Kaynak İhtiyacı
Deniz Ulaşımına Yönelik Planlama ve Projelendirme Çalışmaları	Bilgi İşlem D.B.,Etüd ve Projeler D.B.,Ulaşım D.B.	5.515.928	812.931	1.050.500.000	0	18.000.000	1.074.828.858
Bu Faaliyet kapsamında; Deniz Yapıları Projelerinin Hazırlanması,Tekne Mobil Uygulaması (Geçir) Projesi,Sahil Boyu Ulaşılabilir Vapur Hattı Projesi,Deniz Ulaşımın Rehabilitasyonu ve Geliştirilmesi Çalışmaları, yer alıyor.							
Deniz Yapıları Yapım ve Bakım-Onarımı	Destek Hizmetleri D.B.,Fen İşleri D.B.	2.612.770	383.720	0	0	236.169.000	239.165.490
Bu Faaliyet kapsamında; İskele Binalarının Bakım ve Onarımı,Deniz Yapıları Yapımı yer alıyor.							
Genel Toplam		8.128.698	1.196.651	1.050.500.000	0	254.169.000	1.313.994.348

AMAÇ	A2 - Sürdürülebilir Hareketlilik Kapsamında Kentsel Ulaşımı Geliştirmek
HEDEF	A2H4 - Akıllı Ulaşım Sistemlerini ve Ulaşım Altyapı Uygulamalarını Artırarak Trafiki Etkin Yönetmek
PERFORMANS HEDEFİ	A2H4PH1 - Akıllı Ulaşım Sistemlerini ve Ulaşım Altyapı Uygulamalarını Artırarak Trafiki Etkin Yönetmek

PERFORMANS HEDEFİ TABLOSU

Performans Göstergeleri	Ölçü	2021	2022 Tahmini	2023
Trafik Eğitimi Kapsamında Eğitim Verilen Öğrenci Sayısı	Kişi	-	52.620	90.000
Yıl içerisinde Yatay Trafik İşaretleme Yapılan Toplam Alan	m ²	750.000	1.200.000	1.200.000
Akıllı Ulaşım Sistemlerinin Çalışma Oranı	%	100	100	100
Hizmete Alınan Akıllı Ulaşım Sistemleri Sayısı	Adet	145	129	130
Ulaşım Karar Organları Takip ve İzleme Sisteminin Tamamlanma Oranı	%	30	55	85
Ulaşım Ana Planının Güncellenme Oranı	%	20	50	100

Faaliyetler	Kaynak İhtiyacı 2023 (TL)		
	Bütçe	Bütçe Dışı	Toplam
Akıllı Ulaşım Çalışmaları	1.010.044.410	0	1.010.044.410
Trafik Eğitim ve Bilinçlendirme Çalışmaları	2.752.200	0	2.752.200
Ulaşım Ana Plan Çalışmaları	24.994.900	0	24.994.900
Ulaşım Karar Sistemleri	1.842.120	0	1.842.120
Yatay ve Düşey Trafik İşaretleme Çalışmaları	450.950.900	0	450.950.900
Genel Toplam	1.490.584.530	0	1.490.584.530

FAALİYET MALİYETLERİ TABLOSU

Faaliyet Adı	Sorumlu Harcama Birimi	Ekonomik Kod 2023 (TL)					
		01 Personel Giderleri	02 SGK Giderleri	03 Mal ve Hizmet Alım Giderleri	05 Cari Transferler	06 Sermaye Giderleri	Toplam Kaynak İhtiyacı
Akıllı Ulaşım Çalışmaları	Bilgi İşlem D.B.,Ulaşım D.B.	10.891.540	1.652.870	55.000.000	500.000	942.000.000	1.010.044.410
Bu Faaliyet kapsamında; İBBWifi Sistemleri Altyapı Genişleme,Raylı Sistemler İBBWifi Kurulumu,İstanbul Geneli Sinyalizasyon Sistemi İmalatı ,Trafik Ölçüm, Gözlem ve Bilgilendirme Sistemleri İmalatı ,Trafik Denetleme Sistemleri İmalatı ve Altgeçit ile Tünelde Elektromekanik Sistemleri Revizyonu,Tünel İşletim ve Trafik Kontrol Merkezinin Bakım Onarım ve İşletimi ,Akıllı Trafik Yönetim Sistemleri Kurulması,İstanbul Geneli Sinyalizasyon Sistemi Bakım ve Onarımı ,Avrupa İnovasyon ve Teknoloji Enstitüsü Kentsel Hareketlilik Komitesi Üyelik Faaliyetleri,Kapalı Devre Yayın Sisteminin İşletilmesi ve Bakım Onarımı ,Ulaşım Bilgi Sisteminin Güncellenmesi yer alıyor.							
Trafik Eğitim ve Bilinçlendirme Çalışmaları	Ulaşım D.B.	652.800	99.400	2.000.000	0	0	2.752.200
Bu Faaliyet kapsamında; Trafik Eğitimi ve Toplum Bilinçlendirme Çalışmaları yer alıyor.							
Ulaşım Ana Plan Çalışmaları	Ulaşım D.B.	5.711.100	688.800	18.595.000	0	0	24.994.900
Bu Faaliyet kapsamında; İstanbul Ulaşım Ana Planı Revizyonu ,İstanbul Sürdürülebilir Kentsel Hareketlilik Planı, Ulaşım Planlama Şube Müdürlüğü Doğrudan Hizmet Alımı (KHK) yer alıyor.							
Ulaşım Karar Sistemleri	Ulaşım D.B.	1.614.480	227.640	0	0	0	1.842.120
Yatay ve Düşey Trafik İşaretleme Çalışmaları	Ulaşım D.B.	22.521.600	3.429.300	250.000.000	0	175.000.000	450.950.900
Bu Faaliyet kapsamında; Yatay-Düşey Trafik İşaretlemeleri İmalatı, Trafik Şube Müdürlüğü Doğrudan Hizmet Alımı (KHK), Yatay - Düşey Trafik İşaretlemeleri Malzeme Alımı yer alıyor.							
Genel Toplam		41.391.520	6.098.010	325.595.000	500.000	1.117.000.000	1.490.584.530

AMAÇ	A2 - Sürdürülebilir Hareketlilik Kapsamında Kentsel Ulaşımı Geliştirmek
HEDEF	A2H5 - Altyapı Kazı İşlerini En Aza İndirmek İçin Yeni Yöntem - Teknoloji Uygulamalarını ve Altyapı Yönetiminde Entegrasyonu Geliştirmek
PERFORMANS HEDEFİ	A2H5PH1 - Altyapı Kazı İşlerini En Aza İndirmek İçin Yeni Yöntem - Teknoloji Uygulamalarını ve Altyapı Yönetiminde Entegrasyonu Geliştirmek

PERFORMANS HEDEFİ TABLOSU

Performans Göstergeleri	Ölçü	2021	2022 Tahmini	2023
Altyapı Projelerinin (Yıllık Sayısal Verilerinin) CBS'ye Aktarılma Oranı	%	98	98	98
Altyapı Çalışma Ruhsat Müracaatlarının Sonlandırma Süresi	Gün	5	5	5
Altyapı Kurumlarının Altyapı Yönetim Bilgi Sistemine Entegre Olma Oranı	%	75	83	95
Altyapı Kazı Ruhsat İşlemlerinin Dijital Ortamda Sonuçlandırılması Oranı	%	80	92	100

Faaliyetler	Kaynak İhtiyacı 2023 (TL)		
	Bütçe	Bütçe Dışı	Toplam
Altyapıya Yönelik Koordinasyon Faaliyetleri	22.729.500	0	22.729.500
Genel Toplam	22.729.500	0	22.729.500

FAALİYET MALİYETLERİ TABLOSU

Faaliyet Adı	Sorumlu Harcama Birimi	Ekonomik Kod 2023 (TL)					
		01 Personel Giderleri	02 SGK Giderleri	03 Mal ve Hizmet Alım Giderleri	05 Cari Transferler	06 Sermaye Giderleri	Toplam Kaynak İhtiyacı
Altyapıya Yönelik Koordinasyon Faaliyetleri	Yol Bakım ve Altyapı Koordinasyon D.B.	20.031.750	2.697.750	0	0	0	22.729.500
Genel Toplam		20.031.750	2.697.750	0	0	0	22.729.500

AMAÇ	A2 - Sürdürülebilir Hareketlilik Kapsamında Kentsel Ulaşımı Geliştirmek
HEDEF	A2H6 - Karayolu Sistemleri Altyapısını Güçlendirmek ve Sürdürülebilir Kılmak
PERFORMANS HEDEFİ	A2H6PH1 - Karayolu Sistemleri Altyapısını Güçlendirmek ve Sürdürülebilir Kılmak

PERFORMANS HEDEFİ TABLOSU

Performans Göstergeleri	Ölçü	2021	2022 Tahmini	2023
İmalatı Yapılan Yol Uzunluğu	Km	34,3	17	20
İmalatı Yapılan Kavşak Sayısı	Adet	4	6	6
Hız Sınırlaması Getirilen (20-30 km/sa) Sokak/ Cadde Sayısı	Adet	10	12	12
İstanbul Genelinde Bakımı ve Düzenlemesi Yapılan Yol Uzunluğu	Km	400	400	400
Yapımı Tamamlanan Otopark Araç Kapasitesi	Adet	4.708	5.000	2.700
Çocuk Dostu Sokak Sayısı(Yıllık)	Adet	4	4	4
Yıl İçinde Oluşturulan Yaya Alanı	m ²	86.000	100.000	100.000

Faaliyetler	Kaynak İhtiyacı 2023 (TL)		
	Bütçe	Bütçe Dışı	Toplam
Bisiklet Yolu Çalışmaları	91.866.600	0	91.866.600
Karayolu Sistemleri Bakım ve Onarım Çalışmaları	7.702.215.630	0	7.702.215.630
Karayolu Sistemleri Planlama Çalışmaları	39.774.420	0	39.774.420
Otopark Çalışmaları	896.372.411	0	896.372.411
Şehir Lojistiği ve Otogar Çalışmaları	94.971.990	0	94.971.990
Trafik Sirkülasyon ve Geometrik Düzenleme Çalışmaları	12.061.460	0	12.061.460
Yayalaştırma, Meydan ve Cadde Düzenlemeleri	55.904.752	0	55.904.752
Yol, Kavşak, Üstgeçit, Altgeçit, Köprü Çalışmaları	5.596.913.166	0	5.596.913.166
Genel Toplam	14.490.080.430	0	14.490.080.430

FAALİYET MALİYETLERİ TABLOSU

Faaliyet Adı	Sorumlu Harcama Birimi	Ekonomik Kod 2023 (TL)					
		01 Personel Giderleri	02 SGK Giderleri	03 Mal ve Hizmet Alım Giderleri	05 Cari Transferler	06 Sermaye Giderleri	Toplam Kaynak İhtiyacı
Bisiklet Yolu Çalışmaları	Ulaşım D.B.	3.807.400	459.200	87.600.000	0	0	91.866.600
Bu Faaliyet kapsamında; İstanbul Genelinde Bisiklet Yollarının ve Bisiklet Kullanımının Geliştirilmesi,Bisiklet Otobanı Ön Projesi,Bisiklet Şehri İstanbul,İstanbul Geneli Bisiklet Park Alanlarının Oluşturulması,Kesintisiz Bisiklet Yolu,Bisiklet Yolları Projelendirilmesi yer alıyor.							
Karayolu Sistemleri Bakım ve Onarım Çalışmaları	Çevre Koruma ve Kontrol D.B.,Yol Bakım ve Altyapı Koordinasyon D.B.	314.287.460	54.007.170	1.031.021.000	0	6.302.900.000	7.702.215.630
Bu Faaliyet kapsamında; Asfalt Yapımı, Altyapı Koordinasyon Şube Müdürlüğü Doğrudan Hizmet Alımı (KHK), Tranşe Kaplamalarına İlişkin Sıcak Asfalt Kaplama Yapımı,Yol Açında Alt ve Üstyapılarının Bakım - Onarım ve Yenilenmesi, Anadolu Yakası Yol Bakım ve Onarım Şube Müdürlüğü Doğrudan Hizmet Alımı (KHK), Yol Bakım-Onarım ve Yapım Hizmetleri İçin Araç Temini, Avrupa Yakası Yol Bakım ve Onarım Şube Müdürlüğü Doğrudan Hizmet Alımı (KHK), Deniz Hizmetleri Şube Müdürlüğü Doğrudan Hizmet Alımı (KHK), İBB Demirbaşına Kayıtlı Büyük Araç, İş Makineleri Her Türlü Deniz Tipi Araç Makine Motorlu Motorsuz Alt ve Üst Ekipmanı Bakım ve Onarımı, Yol Yapım ve Bakımında Kullanılan Araç ve İş Makinaları Alımı, Makine İkmal Şube Müdürlüğü Doğrudan Hizmet Alımı (KHK), Yol Bakım-Onarım ve Yapım Hizmetleri İçin Personel ve Araç Kiralama yer alıyor.							
Karayolu Sistemleri Planlama Çalışmaları	Etüd ve Projeler D.B.,Fen İşleri D.B.,Ulaşım D.B.	7.761.737	1.112.684	11.900.000	0	19.000.000	39.774.420
Bu Faaliyet kapsamında; Ulaşım Altyapısına Yönelik Danışmanlık ve Kontrollük Hizmeti Alımı,Ulaşım Altyapısına Yönelik Danışmanlık ve Kontrollük Hizmeti Alımı,İstanbul Geneli Motorsizletli Kuryeler İçin Park ve Durak Yeri Analizi ,Ulaşım Yönelik Plan Tadilatı ve Kamulaştırma Tekliflerinin Hazırlanması,Ulaşım Ağının Güncellenmesi ve Panoramik Görüntü Alınması yer alıyor.							
Otopark Çalışmaları	Etüd ve Projeler D.B.,Fen İşleri D.B.,Ulaşım D.B.	13.544.004	1.928.407	11.900.000	0	869.000.000	896.372.411
Bu Faaliyet kapsamında; Otopark Yapımı,Otopark Projelerinin Hazırlanması,Adresli Otopark Sistemi,İstanbul Geneli Otopark Otomasyon Kurulum Faaliyetleri,Şişli Kuştepe Zeminaltı Otopark İnşaatı,Kartal Bulvar Spor Kulübü Yanı Zeminaltı Otopark İnşaatı,Üsküdar Selimiye Kışlası Hizmet Birimleri ve Otopark İnşaatı,Güngören Soğanlı Caddesi Aliya İzzetbegoviç Parkı Zeminaltı Otopark İnşaatı,Otopark Yapımı yer alıyor.							
Şehir Lojistiği ve Otopark Çalışmaları	Çevre Koruma ve Kontrol D.B.,Fen İşleri D.B.,Ulaşım D.B.	6.838.710	1.007.280	87.126.000	0	0	94.971.990
Bu Faaliyet kapsamında; İBB Hizmet Araçlarının Taşınması için Gemi Kiralanması,İstanbul Geneli Terminal Yönetim Portalı,İstanbul Geneli Lojistik Faaliyetlerin Geliştirilmesi ve Düzenlenmesi İşİ,İstanbul Geneli İkincil Yük Aktarma Merkezlerinin Yer Seçimi,Lojistik Güzergah İzin Belgesi Otomasyon Sisteminin Kurulması ,İstanbul Geneli Ağır Tonajlı Yük Araçları için Navigasyon Sistemi Analizi ,Tarihi Yarımada'da Yük Hareketliliğinin Belirlenmesi ve Düzenlenmesi ,İBB İşletmesi Otoparkların Temizlik ve Sıfır Atık Hizmeti,Hafriyat Araçları Şoförlerine Mevzuat ve Trafikte Güvenli Sürüş Eğitimlerinin Verilmesi, Lojistik Yönetimi ve Terminaller Şube Müdürlüğü Doğrudan Hizmet Alımı (KHK), Lojistik ve Terminal Takip Sistemleri İşletme ve Bakımı yer alıyor.							
Trafik Sirkülasyon ve Geometrik Düzenleme Çalışmaları	Ulaşım D.B.	6.188.840	872.620	5.000.000	0	0	12.061.460
Bu Faaliyet kapsamında; Trafik Sirkülasyonu Projelendirilmesi yer alıyor.							
Yayalaştırma, Meydan ve Cadde Düzenlemeleri	Etüd ve Projeler D.B.,Fen İşleri D.B.,Ulaşım D.B.	16.515.139	2.289.613	26.100.000	0	11.000.000	55.904.752
Bu Faaliyet kapsamında; Meydan, Cadde Düzenleme ve Yayalaştırma Projelerinin Hazırlanması, İstanbul Genelinde Yaya Erişiminin Arttırılması ve Güçlendirilmesi,İstanbul Geneli Yaya Durağı Yapımı yer alıyor.							
Yol, Kavşak, Üstgeçit, Altgeçit, Köprü Çalışmaları	Etüd ve Projeler D.B.,Fen İşleri D.B.,Ulaşım D.B.	32.330.824	4.582.343	35.000.000	0	5.525.000.000	5.596.913.166
Bu Faaliyet kapsamında; Yaya Üst Geçitleri Yapımı,Yol, Köprü, Kavşak, Üstgeçit, Altgeçit, Viyadük ve Altyapıların Yapımı,Cadde Düzenleme ve Ortak Altyapı Yapımı,Yaya Alt ve Üst Geçit Projelerinin Hazırlanması,Yol, Kavşak ve Tünellerin Ön ve Uygulama Projelerinin Hazırlanması, Ulaşım Koordinasyon Şube Müdürlüğü Doğrudan Hizmet Alımı (KHK)yer alıyor.							
Genel Toplam		401.274.113	66.259.316	1.295.647.000	0	12.726.900.000	14.490.080.430

ÇEVREYE DUYARLI İSTANBUL

AMAÇ A3 - Sürdürülebilir Çevre ve Enerji Yönetimini Güçlendirmek

HEDEF A3H1 - Atık Yönetim Uygulamalarını Geliştirerek Geri Dönüşüm Oranını Artırmak

PERFORMANS HEDEFİ A3H1PH1 - Atık Yönetim Uygulamalarını Geliştirerek Geri Dönüşüm Oranını Artırmak

PERFORMANS HEDEFİ TABLOSU

Performans Göstergeleri	Ölçü	2021	2022 Tahmini	2023
Atıktan Üretilen Elektrik Enerjisi Miktarı	Kwh/Yıl	843.747.566	1.307.866.943	1.350.000.000
İBB Geri Kazanım Tesislerinde İşlenen Atık Oranı	%	14	30	32
Kurumsal Atık Geri Kazanım/Geri Dönüşüm Oranı	%	15	15	15

Faaliyetler	Kaynak İhtiyacı 2023 (TL)		
	Bütçe	Bütçe Dışı	Toplam
Atık Yönetim Tesisleri Yapım ve Bakım-Onarımı	178.321.950	0	178.321.950
Atık Yönetimi Çalışmaları	1.379.413.110	0	1.379.413.110
Genel Toplam	1.557.735.060	0	1.557.735.060

FAALİYET MALİYETLERİ TABLOSU

Faaliyet Adı	Sorumlu Harcama Birimi	Ekonomik Kod 2023 (TL)					Toplam Kaynak İhtiyacı
		01 Personel Giderleri	02 SGK Giderleri	03 Mal ve Hizmet Alım Giderleri	05 Cari Transferler	06 Sermaye Giderleri	
Atık Yönetim Tesisleri Yapım ve Bakım-Onarımı	Fen İşleri D.B.	2.017.550	304.400	0	0	176.000.000	178.321.950
Bu Faaliyet kapsamında; İBB Atık Yakma ve Enerji Tesisi İnşaatı,Silivri Seymen Çöp Depolama Sahasında Arıtma Tesis İnşaatı,İBB Termal Bertaraf Tesisi,Atık Bertaraf Tesisi Yapımı yer alıyor.							
Atık Yönetimi Çalışmaları	Çevre Koruma ve Kontrol D.B.	13.389.830	2.173.280	1.363.850.000	0	0	1.379.413.110
Bu Faaliyet kapsamında; Pop Machina Projesi,Değerlendirilebilir Atıkların Toplanması,Doğaya Değer Projesi, Atık Yönetimi Şube Müdürlüğü Asya Katı Atık Doğrudan Hizmet Alımı (KHK), Atık Bertaraf Tesislerinin İşletilmesi, Atık Yönetimi Şube Müdürlüğü Avrupa Katı Atık Doğrudan Hizmet Alımı (KHK)yer alıyor.							
Genel Toplam		15.407.380	2.477.680	1.363.850.000	0	176.000.000	1.557.735.060

AMAÇ	A3 - Sürdürülebilir Çevre ve Enerji Yönetimini Güçlendirmek
HEDEF	A3H2 - Yenilenebilir Enerji, Enerji Verimliliği ve Aydınlatma Tesislerine Yönelik Faaliyetleri Etkinleştirmek, Yaygınlaştırmak
PERFORMANS HEDEFİ	A3H2PH1 - Yenilenebilir Enerji, Enerji Verimliliği ve Aydınlatma Tesislerine Yönelik Faaliyetleri Etkinleştirmek, Yaygınlaştırmak

PERFORMANS HEDEFİ TABLOSU

Performans Göstergeleri	Ölçü	2021	2022 Tahmini	2023
İBB'nin Elektrik Tüketiminin Yenilenebilir Enerjiden Karşılama Oranı	%	1,8	4,1	6,8
Enerji Verimliliği Farkındalık Eğitimi Alan Kişi Sayısı	Kişi	500	5.000	10.000
Yenilenebilir Enerji Kurulu Güç Miktarı	Kwp	85.499	89.700	92.700
Otomasyon İle Uzaktan Kontrol Edilebilen Aydınlatma Tesisleri Oranı	%	15	24	38
Aydınlatma Tesislerinin Yanar Halde Tutulma Oranı	%	100	100	100
Yeşil Binaya Dönüştürülen Belediye Hizmet Bina Sayısı	Adet	2	2	5

Faaliyetler	Kaynak İhtiyacı 2023 (TL)		
	Bütçe	Bütçe Dışı	Toplam
Aydınlatma Faaliyetleri	291.882.834	0	291.882.834
Enerji Verimliliği Çalışmaları	555.453.966	0	555.453.966
Yenilenebilir Enerji Faaliyetleri	4.159.200	0	4.159.200
Genel Toplam	851.496.000	0	851.496.000

FAALİYET MALİYETLERİ TABLOSU

Faaliyet Adı	Sorumlu Harcama Birimi	Ekonomik Kod 2023 (TL)					
		01 Personel Giderleri	02 SGK Giderleri	03 Mal ve Hizmet Alım Giderleri	05 Cari Transferler	06 Sermaye Giderleri	Toplam Kaynak İhtiyacı
Aydınlatma Faaliyetleri	Park Bahçe ve Yeşil Alanlar D.B.	10.525.759	1.357.075	240.000.000	15.000.000	25.000.000	291.882.834
Bu Faaliyet kapsamında; Aydınlatma Faaliyetleri yer alıyor.							
Enerji Verimliliği Çalışmaları	Park Bahçe ve Yeşil Alanlar D.B.	4.211.041	542.925	408.000.000	0	142.700.000	555.453.966
Bu Faaliyet kapsamında; Binalarda % 100 Yenilenebilir Enerji Kullanımında Yenilikçi Çözümlerin Tedariki,Güneş Enerjisi ile Yol Aydınlatması,Düşük Riskli ve Tamamen Tekrarlanabilir Pozitif Temiz Enerji Bölgesi Aracılığıyla İklim Tarafsızlığına Giden Yol Projesi (Neutralpath),Enerji ve Enerji Verimliliği Faaliyetleri yer alıyor.							
Yenilenebilir Enerji Faaliyetleri	Park Bahçe ve Yeşil Alanlar D.B.	3.684.200	475.000	0	0	0	4.159.200
Genel Toplam		18.421.000	2.375.000	648.000.000	15.000.000	167.700.000	851.496.000

AMAÇ	A3 - Sürdürülebilir Çevre ve Enerji Yönetimini Güçlendirmek
HEDEF	A3H3 - Sürdürülebilir Yeşil Alanlar Oluşturmak ve Kişi Başına Düşen Aktif Yeşil Alan Miktarını Artırmak
PERFORMANS HEDEFİ	A3H3PH1 - Sürdürülebilir Yeşil Alanlar Oluşturmak ve Kişi Başına Düşen Aktif Yeşil Alan Miktarını Artırmak

PERFORMANS HEDEFİ TABLOSU

Performans Göstergeleri	Ölçü	2021	2022 Tahmini	2023
Biyçeşitlilik Haritasının Tamamlanma Oranı	%	25	50	70
Korunan ve Kültüre Alınan Bitki Türleri Sayısı	Adet	4	10	12
Flora ve Fauna Envanteri Çıkarılan Yeşil Alan Miktarı	m ²	923.900	1.847.800	2.586.920
Yıl İçinde Kurulan Fitness ve Çocuk Oyun Grubu Sayısı	Adet	165	252	250
Yıl İçinde Yapılan Yeşil Alan Miktarı	m ²	4.081.932	1.071.712	4.030.000
Dikilen Ağaç Sayısı	Adet	55.888	53.571	56.500
Bakımı Yapılan Yeşil Alan Miktarı	m ²	56.698.269	58.121.729	59.146.984
Silvikültürel Bakımı ve Restorasyonu Yapılan Ağaç Sayısı	Adet	171.311	319.538	303.100
Kişi Başına Düşen Aktif Yeşil Alan Miktarı	m ²	7,73	7,79	8,06
Revize Edilen Yeşil Alan Miktarı	m ²	298.959	692.000	735.000

Faaliyetler	Kaynak İhtiyacı 2023 (TL)		
	Bütçe	Bütçe Dışı	Toplam
Anıt ve Korumaya Değer Ağaçları Koruma Faaliyetleri	27.553.000	0	27.553.000
Biyçeşitliliğe Yönelik Faaliyetler	45.475.000	0	45.475.000
Yeşil Alan Üretimine Yönelik Yapım ve Bakım-Onarım Çalışmaları	4.305.064.082	0	4.305.064.082
Yeşil Alanlarda Kentsel Donatı Çalışmaları	986.209.116	0	986.209.116
Genel Toplam	5.364.301.198	0	5.364.301.198

FAALİYET MALİYETLERİ TABLOSU

Faaliyet Adı	Sorumlu Harcama Birimi	Ekonomik Kod 2023 (TL)					Toplam Kaynak İhtiyacı
		01 Personel Giderleri	02 SGK Giderleri	03 Mal ve Hizmet Alım Giderleri	05 Cari Transferler	06 Sermaye Giderleri	
Anıt ve Korumaya Değer Ağaçları Koruma Faaliyetleri	Park Bahçe ve Yeşil Alanlar D.B.	0	0	27.553.000	0	0	27.553.000
Bu Faaliyet kapsamında; Cadde, Koru ve Yeşil Alanlardaki Ağaçların Silvikültürel Bakımı, Restorasyonu, Akustik Tomografi Yöntemi İle Ağaç Sağlığı ve Devrime Riskinin Belirlenmesi yer alıyor.							
Biyçeşitliliğe Yönelik Faaliyetler	Park Bahçe ve Yeşil Alanlar D.B.	23.984.000	3.791.000	17.700.000	0	0	45.475.000
Bu Faaliyet kapsamında; Kent Ekosisteminin ve Biyolojik Çeşitliliğin Korunması, Geliştirilmesi ve Devamlılığının Sağlanması Çalışmaları yer alıyor.							
Yeşil Alan Üretimine Yönelik Yapım ve Bakım-Onarım Çalışmaları	Etüd ve Projeler D.B.,Fen İşleri D.B.,Park Bahçe ve Yeşil Alanlar D.B.	131.207.695	20.008.387	1.190.235.000	0	2.963.613.000	4.305.064.082
Bu Faaliyet kapsamında; Park Rekreasyon ve Çevre Düzenleme Projelerinin Hazırlanması,İBB Hobi Bahçesi İnşaatı,Koru ,Park Yapımı ve Revizyonları,Yaşam Vadileri Yapımı,Çevre Düzenleme Yapımı ve Rekreasyon, Sokakta Sanat Serbest Duvar,Yeşil İstanbul,Bisiklet Yolu / Koşu Parkuru,Esenler Yeşil Alan Projesi,Parklarda Yapay Tırmanış ve Boulder Kaya Tırmanışı Projesi ,Yeşil Alanların ve Havuzların Bakım ve Onarımı,Motorlu Taşıt Alımları, Makine ve Teçhizat Alımları,Yeni Yeşil Alan Yapımı ve Revizyonu, Yeşil Alan ve Tesisler Yapım Şube Müdürlüğü Doğrudan Hizmet Alımı (KHK), Bitkisel Meteryal Alımı, Zirai Mücadele İlacı, Gübre ve Bitki Besin Maddesi Alımı yer alıyor.							
Yeşil Alanlarda Kentsel Donatı Çalışmaları	Park Bahçe ve Yeşil Alanlar D.B.	5.907.625	901.491	5.900.000	0	973.500.000	986.209.116
Bu Faaliyet kapsamında; Açık Yeşil Alanlarda Estetik ve Fonksiyonel Kent Donatılarının Tasarımı,Temini ve Uygulanması,Yeşil Alanlarda Erişilebilirlik Çalışmaları,Yeşil Alanlar için Kent Mobilyaları ve Oyun Grupları Temini Montajı ve Bakımı yer alıyor.							
Genel Toplam		161.099.320	24.700.878	1.241.388.000	0	3.937.113.000	5.364.301.198

AMAÇ	A3 - Sürdürülebilir Çevre ve Enerji Yönetimini Güçlendirmek
HEDEF	A3H4 - İklim Değişikliği ile Mücadeleyi Yaygınlaştırarak Çevreyi Korumak
PERFORMANS HEDEFİ	A3H4PH1 - İklim Değişikliği ile Mücadeleyi Yaygınlaştırarak Çevreyi Korumak

PERFORMANS HEDEFİ TABLOSU

Performans Göstergeleri	Ölçü	2021	2022 Tahmini	2023
Deniz Yüzeyi, Kıyı ve Plajlardan Toplanan Atık ve Yosun Miktarı	m ³	45.299	38.000	40.000
Deniz Araçlarından Alınan Toplam Atık Miktarı	m ³	180.963	257.650	265.700
Kentsel Sera Gazı Emisyon Envanterinin Güncellenme Oranı	%	100	100	100
Çevre Yönetimi Kapsamında Gerçekleştirilen Denetim Sayısı	Adet	10.381	10.800	10.950
Çevre Bilincinin Artırılmasına Yönelik Gerçekleştirilen Etkinlik Sayısı	Adet	104	192	305
Kurumsal Sera Gazı Emisyon Envanterinin Güncellenme Oranı	%	-	100	100

Faaliyetler	Kaynak İhtiyacı 2023 (TL)		
	Bütçe	Bütçe Dışı	Toplam
Ana Arter ve Meydan Temizliği	657.076.330	0	657.076.330
Bitkisel Atık Yağ Denetimleri	813.345	0	813.345
Çevre Bilincinin Geliştirilmesi	19.523.355	0	19.523.355
Çevre Laboratuvar ve Kapasite Geliştirme Faaliyetleri	56.675.680	0	56.675.680
Deniz Araçlarından Atık Alım Faaliyetleri	164.421.610	0	164.421.610
Deniz Araçlarından Kaynaklı Kirliliğin Denetimi	9.335.510	0	9.335.510
Dere Islahları	730.000.000	0	730.000.000
Gürültü Kirliliğinin Engellenmesi	57.862.335	0	57.862.335
Hafriyat ve İnşaat Yıkıntı Atığı Kirliliğinin Engellenmesi	141.449.340	0	141.449.340
Hava Kalitesinin Korunması ve İzlenmesi	16.100.010	0	16.100.010
İklim Değişikliğine Uyum ve Mücadele Faaliyetleri	33.029.300	0	33.029.300
Kıyıların, Denizlerin ve Dere Mansaplarının Temizlenmesi	231.639.800	0	231.639.800
Genel Toplam	2.117.926.615	0	2.117.926.615

FAALİYET MALİYETLERİ TABLOSU

Faaliyet Adı	Sorumlu Harcama Birimi	Ekonomik Kod 2023 (TL)					Toplam Kaynak İhtiyacı
		01 Personel Giderleri	02 SGK Giderleri	03 Mal ve Hizmet Alım Giderleri	05 Cari Transferler	06 Sermaye Giderleri	
Ana Arter ve Meydan Temizliği	Çevre Koruma ve Kontrol D.B.	11.680.490	1.895.840	643.500.000	0	0	657.076.330
Bu Faaliyet kapsamında; Atık Yönetimi Şube Müdürlüğü Doğrudan Hizmet Alımı (KHK) yer alıyor.							
Bitkisel Atık Yağ Denetimleri	Çevre Koruma ve Kontrol D.B.	713.055	100.290	0	0	0	813.345
Çevre Bilincinin Geliştirilmesi	Çevre Koruma ve Kontrol D.B.	6.243.985	999.370	12.280.000	0	0	19.523.355
Bu Faaliyet kapsamında; Çevre Bilincinin Geliştirilmesi ve Çevre Eğitimleri Alımı, Çevre Bilincini Artırmaya Yönelik Faaliyetler,Yaşayan Korular, yer alıyor.							
Çevre Laboratuvar ve Kapasite Geliştirme Faaliyetleri	Çevre Koruma ve Kontrol D.B.	7.605.920	1.069.760	45.000.000	0	3.000.000	56.675.680
Bu Faaliyet kapsamında; Çevrenin Korunması ve İyileştirilmesi Kapsamındaki Fizibilite Çalışmaları,Çevre Koruma Cihaz ve Ekipmanları Alım ve Bakımı,Hava Kirliliği Ölçüm Laboratuvarları Ölçüm Chazlarının Bakım ve Onarım,Danışmanlık, Müşavirlik Kontrolörlük vb. Hizmetler yer alıyor.							
Deniz Araçlarından Atık Alım Faaliyetleri	Çevre Koruma ve Kontrol D.B.	3.802.050	619.560	160.000.000	0	0	164.421.610
Bu Faaliyet kapsamında; Gemilerden Atık Alımı ve Atık Kabul Tesisinin İşletilmesi yer alıyor.							
Deniz Araçlarından Kaynaklı Kirliliğin Denetimi	Çevre Koruma ve Kontrol D.B.	8.026.550	1.307.960	1.000	0	0	9.335.510
Bu Faaliyet kapsamında; Gemi Kaynaklı Petrol Türevli Kirliliğin Tespiti Amacıyla Erken Uyarı Sistemlerinin Kurulması yer alıyor.							
Dere Islahları	Fen İşleri D.B.	0	0	0	0	730.000.000	730.000.000
Bu Faaliyet kapsamında; Dere Islahı yer alıyor.							
Gürültü Kirliliğinin Engellenmesi	Çevre Koruma ve Kontrol D.B.	6.892.865	969.470	0	0	50.000.000	57.862.335
Bu Faaliyet kapsamında; Gürültü Azaltım Tedbirleri Projesi yer alıyor.							
Hafriyat ve İnşaat Yıkıntı Atığı Kirliliğinin Engellenmesi	Çevre Koruma ve Kontrol D.B.	27.571.460	3.877.880	35.000.000	0	75.000.000	141.449.340
Bu Faaliyet kapsamında; Hafriyat Toprağı Depolama Sahalarının Tahsis ve Kiralaması,Hafriyat Kontrol Merkezinin İşletilmesi ve Bakım-Onarım yer alıyor.							
Hava Kalitesinin Korunması ve İzlenmesi	Çevre Koruma ve Kontrol D.B.	4.478.390	621.620	11.000.000	0	0	16.100.010
Bu Faaliyet kapsamında; İstanbul Hava Kalitesinin İyileştirilmesi,Sera Gazı Emisyonlarının İzlenmesi yer alıyor.							
İklim Değişikliğine Uyum ve Mücadele Faaliyetleri	Çevre Koruma ve Kontrol D.B.	863.100	115.200	32.051.000	0	0	33.029.300
Bu Faaliyet kapsamında; Sürdürülebilir Enerji ve İklim Eylem Planı(SECAP),Yeşil Şehir Eylem Planı,İklim Değişikliğiyle Mücadele Kapsamındaki Fizibilite Çalışmaları,İstanbul İklim Değişikliğine Hazırlanıyor Eğitim Programı,Kentsel Planlama ve Tasarım 2030'a Hazır (UP2030) Projesi,İklim Değişikliği ile Mücadele ve Uyum Çalışmaları Kapsamında Danışmanlık, Müşavirlik vb. Hizmetler ,İklim Değişikliği Kurumsal Kapasite Artırma Çalışmaları,İklim Değişikliği Farkındalığını Artırmaya Yönelik Faaliyetler yer alıyor.							
Kıyıların, Denizlerin ve Dere Mansaplarının Temizlenmesi	Çevre Koruma ve Kontrol D.B.	8.449.000	1.376.800	221.814.000	0	0	231.639.800
Bu Faaliyet kapsamında; Deniz Hizmetleri Şube Müdürlüğü Katı Atık Doğrudan Hizmet Alımı (KHK) yer alıyor.							
Genel Toplam		86.326.865	12.953.750	1.160.646.000	0	858.000.000	2.117.926.615

ÜRETEN İSTANBUL

AMAÇ A4 - Kentin Ekonomik Değerinin Yükselmesine Katkı Sağlamak

HEDEF A4H1 - İstanbul'un Turizm Potansiyelini Geliştirmek

PERFORMANS HEDEFİ A4H1PH1 - İstanbul'un Turizm Potansiyelini Geliştirmek

PERFORMANS HEDEFİ TABLOSU

Performans Göstergeleri	Ölçü	2021	2022 Tahmini	2023
Gençlere Yönelik Gerçekleştirilen Rehberli Tarihi ve Kültürel Geziler Kapsamında Toplam Ulaşılan Genç Sayısı	Kişi	-	1.150	1.250
Ulusal ve Uluslararası Fuarlara Katılım Sayısı	Adet	3	4	5
Ulaşılan Yabancı Öğrenci Sayısı	Kişi	5.000	5.000	15.000
İstanbul'un Etkin Uluslararası Tanıtımı Amacıyla Oluşturulan Dijital Platformların Toplam Görüntülenme ve İndirilme Sayısı	Adet	19.632.994	15.000.000	22.500.000
İstanbul'un Marka Değerini Artıracak Festival Sayısı	Adet	2	-	2

Faaliyetler	Kaynak İhtiyacı 2023 (TL)		
	Bütçe	Bütçe Dışı	Toplam
Turizme Yönelik Faaliyetler	121.964.080	0	121.964.080
Genel Toplam	121.964.080	0	121.964.080

FAALİYET MALİYETLERİ TABLOSU

Faaliyet Adı	Sorumlu Harcama Birimi	Ekonomik Kod 2023 (TL)					Toplam Kaynak İhtiyacı
		01 Personel Giderleri	02 SGK Giderleri	03 Mal ve Hizmet Alım Giderleri	05 Cari Transferler	06 Sermaye Giderleri	
Turizme Yönelik Faaliyetler	Destek Hizmetleri D.B.,Kültür D.B.,Sağlık D.B.	7.162.120	1.098.960	111.703.000	0	2.000.000	121.964.080
Bu Faaliyet kapsamında; Sağlık Turizminde Rehberlik ve Danışmanlık Hizmeti,Global İstanbul,İstanbul Tanıtım Kampanyası Çalışmaları, Turizm Şube Müdürlüğü Doğrudan Hizmet Alımı (KHK) yer alıyor.							
Genel Toplam		7.162.120	1.098.960	111.703.000	0	2.000.000	121.964.080

AMAÇ A4 - Kentin Ekonomik Değerinin Yükselmesine Katkı Sağlamak

HEDEF A4H2 - Kentin Yaratıcı ve İnovatif Potansiyelini Açığa Çıkaracak Bilim Teknoloji, İnovasyon Merkezlerini Planlamak ve Girişimciliği Teşvik Etmek

PERFORMANS HEDEFİ A4H2PH1 - Kentin Yaratıcı ve İnovatif Potansiyelini Açığa Çıkaracak Bilim Teknoloji, İnovasyon Merkezlerini Planlamak ve Girişimciliği Teşvik Etmek

PERFORMANS HEDEFİ TABLOSU

Performans Göstergeleri	Ölçü	2021	2022 Tahmini	2023
Yıl İçinde Hizmete Alınan Teknoloji Atölyesi Sayısı	Adet	1	2	2
İBB Teknoloji Atölyelerinden Eğitim Alan Kişi Sayısı	Kişi	1.355	2.600	2.855
Hayata Geçirilen Teknoloji Üssü Sayısı	Adet	1	-	1
Desteklenen Girişim Sayısı (Yıllık)	Adet	39	55	60

Faaliyetler	Kaynak İhtiyacı 2023 (TL)		
	Bütçe	Bütçe Dışı	Toplam
Girişimcilik Faaliyetleri	203.577.220	0	203.577.220
Genel Toplam	203.577.220	0	203.577.220

FAALİYET MALİYETLERİ TABLOSU

Faaliyet Adı	Sorumlu Harcama Birimi	Ekonomik Kod 2023 (TL)					
		01 Personel Giderleri	02 SGK Giderleri	03 Mal ve Hizmet Alım Giderleri	05 Cari Transferler	06 Sermaye Giderleri	Toplam Kaynak İhtiyacı
Girişimcilik Faaliyetleri	Bilgi İşlem D.B., Destek Hizmetleri D.B., Fen İşleri D.B.	3.145.630	481.590	49.950.000	0	150.000.000	203.577.220
Bu Faaliyet kapsamında; Teknoloji ve Girişimcilik Merkezlerinin İşletilmesi, Gençlik ve Spor Şube Müdürlüğü Atölyeler Doğrudan Hizmet Alımı (KHK), Haliç Bilim Merkezi İnşaatı yer alıyor.							
Genel Toplam		3.145.630	481.590	49.950.000	0	150.000.000	203.577.220

AMAÇ

A4 - Kentin Ekonomik Değerinin Yükselmesine Katkı Sağlamak

HEDEF

A4H3 - İstanbul Ekonomisine ve İstihdama Katkı Sağlamak

PERFORMANS HEDEFİ

A4H3PH1 - İstanbul Ekonomisine ve İstihdama Katkı Sağlamak

PERFORMANS HEDEFİ TABLOSU

Performans Göstergeleri	Ölçü	2021	2022 Tahmini	2023
Enstitü İstanbul İSMEK Hizmeti Kapsamında Yüz Yüze Eğitim Alan Kişi Sayısı	Kişi	-	116.557	147.000
Enstitü İstanbul İSMEK Hizmeti Kapsamında Uzaktan Eğitim Alan Kişi Sayısı	Kişi	265.619	313.000	341.000
İstihdam Ofisi Aracılığı İle Yerleştirilen Kişi Sayısı	Kişi	19.360	60.000	90.000
Enstitü İstanbul İSMEK Hizmeti Kapsamında Yüz Yüze Eğitim Verilen Program Sayısı	Adet	-	835	1000
Enstitü İstanbul İSMEK Hizmeti Kapsamında Uzaktan Eğitim Verilen Program Sayısı	Adet	384	234	380

Faaliyetler	Kaynak İhtiyacı 2023 (TL)		
	Bütçe	Bütçe Dışı	Toplam
Ekonomi ve İstihdama Yönelik Ofis ve Enstitü Çalışmaları	41.247.780	0	41.247.780
Meslek Edindirme ve Hayat Boyu Öğrenme	593.523.820	0	593.523.820
Genel Toplam	634.771.600	0	634.771.600

FAALİYET MALİYETLERİ TABLOSU

Faaliyet Adı	Sorumlu Harcama Birimi	Ekonomik Kod 2023 (TL)					
		01 Personel Giderleri	02 SGK Giderleri	03 Mal ve Hizmet Alım Giderleri	05 Cari Transferler	06 Sermaye Giderleri	Toplam Kaynak İhtiyacı
Ekonomi ve İstihdama Yönelik Ofis ve Enstitü Çalışmaları	Destek Hizmetleri D.B., İnsan Kaynakları ve Eğitim D.B.	2.505.920	391.860	38.350.000	0	0	41.247.780
Bu Faaliyet kapsamında; Kalite ve Yönetim Sistemleri Şube Müdürlüğü Doğrudan Hizmet Alımı (KHK) yer alıyor.							
Meslek Edindirme ve Hayat Boyu Öğrenme	İnsan Kaynakları ve Eğitim D.B.	12.471.480	2.090.340	568.135.000	0	10.827.000	593.523.820
Bu Faaliyet kapsamında; İstanbul Sanat ve Meslek Eğitimi Kursları ve Seminerleri (Enstitü İstanbul İSMEK), Hayat Boyu Öğrenme Şube Müdürlüğü Doğrudan Hizmet Alımı (KHK) yer alıyor.							
Genel Toplam		14.977.400	2.482.200	606.485.000	0	10.827.000	634.771.600

AMAÇ A4 - Kentin Ekonomik Değerinin Yükselmesine Katkı Sağlamak

HEDEF A4H4 - Kentsel Tarımı Teşvik Etmek

PERFORMANS HEDEFİ A4H4PH1 - Kentsel Tarımı Teşvik Etmek

PERFORMANS HEDEFİ TABLOSU

Performans Göstergeleri	Ölçü	2021	2022 Tahmini	2023
Uygulamalı Tarım Eğitimi ve Sağlıklı Gıda Tüketimine Yönelik Eğitim-Bilgilendirme Yapılan Öğrenci Sayısı	Kişi	3.584	30.000	31.000
Eğitim Verilen Çiftçi Sayısı	Kişi	450	500	550
Destek Verilen Küçük Ölçekli Balıkçı Tekne Sayısı	Adet	1.200	1.300	1.300
Tarımsal Destek Verilen Üretici Sayısı	Kişi	2.549	2.549	3.000

Faaliyetler	Kaynak İhtiyacı 2023 (TL)		
	Bütçe	Bütçe Dışı	Toplam
Hayvancılığı Destekleme Faaliyetleri	12.345.420	0	12.345.420
Bitkisel Üretimi ve Balıkçılığı Destekleme Faaliyetleri	192.303.390	0	192.303.390
Genel Toplam	204.648.810	0	204.648.810

FAALİYET MALİYETLERİ TABLOSU

Faaliyet Adı	Sorumlu Harcama Birimi	Ekonomik Kod 2023 (TL)					
		01 Personel Giderleri	02 SGK Giderleri	03 Mal ve Hizmet Alım Giderleri	05 Cari Transferler	06 Sermaye Giderleri	Toplam Kaynak İhtiyacı
Hayvancılığı Destekleme Faaliyetleri	Tarımsal Hizmetler D.B.	232.735	37.686	2.075.000	10.000.000	0	12.345.420
Bu Faaliyet kapsamında; Hayvancılığı Destekleme Faaliyetleri yer alıyor.							
Bitkisel Üretimi ve Balıkçılığı Destekleme Faaliyetleri	Fen İşleri D.B., Tarımsal Hizmetler D.B.	13.386.510	1.967.880	170.942.000	7.000	6.000.000	192.303.390
Bu Faaliyet kapsamında; Tarım ve Su Ürünleri Üretimine Desteklenmesi, Tarım Su Ürünleri Şube Müdürlüğü Doğrudan Hizmet Alımı (KHK), İBB Topraksız Tarım Serası İnşaatı yer alıyor.							
Genel Toplam		13.619.245	2.005.566	173.017.000	10.007.000	6.000.000	204.648.810

PAYLAŞAN İSTANBUL

AMAÇ

A5 - Sosyal İhtiyaçları Eşit ve Kapsayıcı Bir Şekilde Karşılıyarak Paylaşan Bir Şehir Oluşturmak

HEDEF

A5H1 - Sosyal Destek Hizmetinin Çeşitliliğini, Etkinliğini, Verimliliğini Geliştirmek ve Kapsayıcılığını Artırmak

PERFORMANS HEDEFİ

A5H1PH1 - Sosyal Destek Hizmetinin Çeşitliliğini, Etkinliğini, Verimliliğini Geliştirmek ve Kapsayıcılığını Artırmak

PERFORMANS HEDEFİ TABLOSU

Performans Göstergeleri	Ölçü	2021	2022 Tahmini	2023
Ulaşım Alanında Sosyal Destek Ödemelerinden Faydalanan Kişi Sayısı	Kişi	2.858.000	4.350.000	4.468.000
Nakdi Yardım Alan Kişi Sayısı	Kişi	468.433	552.373	740.000
Aynı Yardım Alan Kişi Sayısı	Kişi	430.729	306.749	422.000
Aynı ve Nakdi Yardım Başvurularının Karşılama Oranı	%	85	80	80
Aynı ve Nakdi Yardım Alanların Memnuniyet Oranı	%	91	86	87

Faaliyetler	Kaynak İhtiyacı 2023 (TL)		
	Bütçe	Bütçe Dışı	Toplam
Aynı ve Nakdi Sosyal Destek Hizmetleri	2.579.956.600	0	2.579.956.600
Sosyal Amaçlı Toplu Ulaşım Destek Faaliyetleri	15.660.342.320	0	15.660.342.320
Sosyal İhtiyaçlara Yönelik Destek Amaçlı Yapım ve Bakım-Onarım Çalışmaları	696.008.882	0	696.008.882
Sosyal Konut Edindirme	32.289.100	0	32.289.100
Genel Toplam	18.968.596.902	0	18.968.596.902

FAALİYET MALİYETLERİ TABLOSU

Faaliyet Adı	Sorumlu Harcama Birimi	Ekonomik Kod 2023 (TL)							Toplam Kaynak İhtiyacı
		01 Personel Giderleri	02 SGK Giderleri	03 Mal ve Hizmet Alım Giderleri	05 Cari Transferler	06 Sermaye Giderleri	07 Sermaye Transferleri	08 Borç Verme	
Aynı ve Nakdi Sosyal Destek Hizmetleri	Sosyal Hizmetler D.B.	8.297.520	2.159.080	779.500.000	1.675.000.000	115.000.000	0	0	2.579.956.600
Bu Faaliyet kapsamında; Sosyal Yardım İstanbulkart, Evlilik Desteği, Gıda Desteği Çalışmaları, Yenidoğan Desteği Çalışmaları, Üniversite Öğrenci Desteği, Tersine Göç Hizmeti, Halk Süt Desteği, İhtiyaç Sahiplerine Nakdi Yardımlar, Giyim Eşya Yardımları, Sosyal Hizmetler Şube Müdürlüğü Doğrudan Hizmet Alımı (KHK), Hijyen Desteği Çalışmaları, Öğrencilere (Yetim-Öksüz-Engelli-Şehit Çocuğu) Yapılan Eğitim Yardımı, Sosyal Politikalar Akademisi'nin İşletilmesi, İhtiyaç Sahiplerinin Yaşam Koşullarının İyileştirilmesi yer alıyor.									
Sosyal Amaçlı Toplu Ulaşım Destek Faaliyetleri	Mali Hizmetler D.B., Ulaşım D.B.	2.919.130	423.190	0	9.807.000.000	0	4.500.000.000	1.350.000.000	15.660.342.320
Bu Faaliyet kapsamında; Toplu Taşıma Destek Faaliyetleri yer alıyor.									
Sosyal İhtiyaçlara Yönelik Destek Amaçlı Yapım ve Bakım-Onarım Çalışmaları	Destek Hizmetleri D.B., Fen İşleri D.B., Park Bahçe ve Yeşil Alanlar D.B., Sağlık D.B.	6.569.855	989.027	348.450.000	0	340.000.000	0	0	696.008.882
Bu Faaliyet kapsamında; İstanbul Otobanyo, Kamu Eğitim Binalarının Bakım ve Onarım Çalışmaları, Türkiye Genel Emniyet Genel Müdürlüğü Protokol Kapsamında Yapılan İşler (12 Adet), Bayrampaşa Kartaltepe Mahallesi Cami, Meydan ve Zeminaltı Otopark İnşaatı, Cami ve Mescit Yapımı, Yeşil Alan ve Tesisler Yapım Şube Müdürlüğü Temizlik Doğrudan Hizmet Alımı (KHK) yer alıyor.									
Sosyal Konut Edindirme	Emlak Yönetimi D.B., Fen İşleri D.B.	10.819.950	1.619.150	0	0	19.850.000	0	0	32.289.100
Bu Faaliyet kapsamında; Sosyal Konut Yapımı yer alıyor.									
Genel Toplam		28.606.455	5.190.447	1.127.950.000	11.482.000.000	474.850.000	4.500.000.000	1.350.000.000	18.968.596.902

AMAÇ**A5 - Sosyal İhtiyaçları Eşit ve Kapsayıcı Bir Şekilde Karşılıyarak Paylaşan Bir Şehir Oluşturmak****HEDEF****A5H2 - Eşit Haklara Ulaşamayan Toplumsal Gruplara Yönelik Hizmetleri Geliştirmek****PERFORMANS HEDEFİ****A5H2PH1 - Eşit Haklara Ulaşamayan Toplumsal Gruplara Yönelik Hizmetleri Geliştirmek****PERFORMANS HEDEFİ TABLOSU**

Performans Göstergeleri	Ölçü	2021	2022 Tahmini	2023
Hizmet Verilen Darulaceze Sakin Sayısı	Kişi	783	800	825
Şehit Yakınları ve Gazilere Yönelik Ziyaret ve Etkinliklerde Ulaşılan Kişi Sayısı	Kişi	34.974	52.000	53.000
Sosyal Hizmetler Alanında Verilen Hizmet Sayısı	Adet	1.186.409	1.807.809	2.404.565
Sosyal Hizmetlerden Faydalanan Kişilerin Memnuniyet Oranı	%	94	88	88
Yıl İçinde Hizmete Alınan Sosyal Hizmet Merkez Sayısı	Adet	41	38	62

Faaliyetler	Kaynak İhtiyacı 2023 (TL)		
	Bütçe	Bütçe Dışı	Toplam
Bağımlılıkla Mücadele Çalışmaları	30.316.000	0	30.316.000
Çocuk ve Gençlere Yönelik Hizmetler	1.096.880.808	0	1.096.880.808
Engellilere Yönelik Hizmetler	370.995.780	0	370.995.780
Evsizlere Yönelik Hizmetler	4.280.190	0	4.280.190
Kadın ve Aileye Yönelik Hizmetler	85.174.401	0	85.174.401
Sosyal Kampanya Faaliyetleri	407.400	0	407.400
Şehit Yakınları ve Gazilere Yönelik Hizmetler	34.173.000	0	34.173.000
Yaşlılara Yönelik Hizmetler	323.295.480	0	323.295.480
Genel Toplam	1.945.523.059	0	1.945.523.059

FAALİYET MALİYETLERİ TABLOSU

Faaliyet Adı	Sorumlu Harcama Birimi	Ekonomik Kod 2023 (TL)					
		01 Personel Giderleri	02 SGK Giderleri	03 Mal ve Hizmet Alım Giderleri	05 Cari Transferler	06 Sermaye Giderleri	Toplam Kaynak İhtiyacı
Bağımlılıkla Mücadele Çalışmaları	Sağlık D.B.	1.472.000	144.000	27.500.000	0	1.200.000	30.316.000
Bu Faaliyet kapsamında; Bağımlılıkla Mücadele ve Rehabilitasyon Şube Müdürlüğü Doğrudan Hizmet Alımı (KHK), Bağımlılıkla Mücadele Danışmanlık ve Rehabilitasyon Merkezlerinin Açılması ve İşletilmesi yer alıyor.							
Çocuk ve Gençlere Yönelik Hizmetler	Destek Hizmetleri D.B.,Fen İşleri D.B.,İnsan Kaynakları ve Eğitim D.B.,Sosyal Hizmetler D.B.,Ulaşım D.B.	6.306.794	1.029.014	334.545.000	0	755.000.000	1.096.880.808
Bu Faaliyet kapsamında; Eğitime Destek Projesi,İBB Yurtlarının İşletilmesi, Gençlik ve Spor Şube Müdürlüğü Yurt Doğrudan Hizmet Alımı (KHK), Çocuk Etkinlik Hizmetlerinin Yürütülmesi, Kadın ve Aile Hizmetleri Şube Müdürlüğü ÇEM Doğrudan Hizmet Alımı (KHK), Emekli Öğretmenler Eğitim Projesi,Küçükçekmece Atakent Mahallesi Gençlik Merkezi İnşaatı,Kreş Yapımı yer alıyor.							
Engellilere Yönelik Hizmetler	Fen İşleri D.B.,Sosyal Hizmetler D.B.	11.529.020	1.811.760	281.405.000	0	76.250.000	370.995.780
Bu Faaliyet kapsamında; İstanbul'u Geziyorum,Engellilere Yönelik Sosyal Destek Hizmetlerinin Verilmesi,Engelli Merkezleri ve Kamp Faaliyetlerinin Yürütülmesi, Engelliler Şube Müdürlüğü Doğrudan Hizmet Alımı (KHK), Fatih Arpa Emni Mahallesi Engelli Kreş, İtfaiye ve Zeminaltı Otopark İnşaatı,Bakırköy Çiroz Engelliler Yaz Kampı İnşaatı yer alıyor.							
Evsizlere Yönelik Hizmetler	Fen İşleri D.B.,Sosyal Hizmetler D.B.	1.050.070	229.120	0	1.000	3.000.000	4.280.190
Bu Faaliyet kapsamında; Evsizlere Yönelik Sosyal Destek Hizmetleri,Esenyurt Evsizler Barınma Kompleksi İnşaatı yer alıyor.							
Kadın ve Aileye Yönelik Hizmetler	İnsan Kaynakları ve Eğitim D.B.,Sağlık D.B.,Sosyal Hizmetler D.B.	2.494.128	324.273	68.556.000	300.000	13.500.000	85.174.401
Bu Faaliyet kapsamında; Kadın ve Aile Hizmetleri Şube Müdürlüğü Doğrudan Hizmet Alımı (KHK), Kadın ve Aile Hizmetleri Şube Müdürlüğü Aile Doğrudan Hizmet Alımı (KHK), Kadın ve Aile Hizmetlerinin Yürütülmesi,Kadın Sağlığı ve Kız Çocuklarının Gelişimi Faaliyetleri yer alıyor.							
Sosyal Kampanya Faaliyetleri	Sosyal Hizmetler D.B.	323.280	84.120	0	0	0	407.400
Şehit Yakınları ve Gazilere Yönelik Hizmetler	Basın Yayın ve Halkla İlişkiler D.B.	1.296.000	192.000	32.095.000	0	590.000	34.173.000
Bu Faaliyet kapsamında; Şehit Yakınları ve Gazilere Yönelik Sosyal ve Kültürel Hizmetler, Şehit Yakınları ve Gazilerle İlişkiler Şube Müdürlüğü Doğrudan Hizmet Alımı (KHK) yer alıyor.							
Yaşlılara Yönelik Hizmetler	Bilgi İşlem D.B.,Sağlık D.B.	14.085.380	2.151.100	293.587.000	7.500.000	5.972.000	323.295.480
Bu Faaliyet kapsamında; Yaş Alanlar Butonu Projesi,Sağlıklı Köy,Darülaceze Sakinlerinin Bakımı, İstanbul Darülaceze Şube Müdürlüğü Doğrudan Hizmet Alımı (KHK), Yaş Alanlar Butonu Uygulama Projesi yer alıyor.							
Genel Toplam		38.556.672	5.965.387	1.037.688.000	7.801.000	855.512.000	1.945.523.059

AMAÇ**A5 - Sosyal İhtiyaçları Eşit ve Kapsayıcı Bir Şekilde Karşılıyarak Paylaşan Bir Şehir Oluşturmak****HEDEF****A5H3 - Cenaze Hizmetlerini Kapsayıcı ve Etkin Şekilde Yürütmek****PERFORMANS HEDEFİ****A5H3PH1 - Cenaze Hizmetlerini Kapsayıcı ve Etkin Şekilde Yürütmek****PERFORMANS HEDEFİ TABLOSU**

Performans Göstergeleri	Ölçü	2021	2022 Tahmini	2023
Bakım Çalışmaları Yapılan Mezarlık Oranı	%	100	100	100
Şehirlerarası Nakledilen Cenaze Sayısının Toplam Cenaze Sayısına Oranı	%	28	30	31
Bilgilendirme ve Yönlendirme Merkezi Aracılığı ile Verilen Cenaze Hizmet Oranı	%	56	100	100

Faaliyetler	Kaynak İhtiyacı 2023 (TL)		
	Bütçe	Bütçe Dışı	Toplam
Cenaze ve Defin Hizmetleri	1.379.570.800	0	1.379.570.800
Mezarlık Alanlarının Yapım ve Bakım-Onarımı	1.230.346.200	0	1.230.346.200
Genel Toplam	2.609.917.000	0	2.609.917.000

FAALİYET MALİYETLERİ TABLOSU

Faaliyet Adı	Sorumlu Harcama Birimi	Ekonomik Kod 2023 (TL)					Toplam Kaynak İhtiyacı
		01 Personel Giderleri	02 SGK Giderleri	03 Mal ve Hizmet Alım Giderleri	05 Cari Transferler	06 Sermaye Giderleri	
Cenaze ve Defin Hizmetleri	Mezarlıklar D.B.	159.675.850	30.191.950	1.189.703.000	0	0	1.379.570.800
Bu Faaliyet kapsamında; Eski Arşiv Defterlerinin Restorasyonu ve Tasnifi, Mezarlıklar Destek Hizmetleri Şube Müdürlüğü Doğrudan Hizmet Alımı (KHK) yer alıyor.							
Mezarlık Alanlarının Yapım ve Bakım-Onarımı	Mezarlıklar D.B.	14.340.150	2.712.050	6.210.000	0	1.207.084.000	1.230.346.200
Bu Faaliyet kapsamında; Mezarlıkların Sınırlarının Ölçülmesi Hizmet Alımı İşi, Mezarlık Alanlarının Bakımı ve Çevre Düzenlemesi, İstanbul Geneli Mezarlıkların Parselasyonu, Rehabilitasyonu, Lahit ve Mezar Üst Yapısı Yapım İşi yer alıyor.							
Genel Toplam		174.016.000	32.904.000	1.195.913.000	0	1.207.084.000	2.609.917.000

YAŞAYAN İSTANBUL

AMAÇ

A6 - Sosyal Yaşam Olanaklarını Geliştirerek Yaşayan Bir Şehir Oluşturmak

HEDEF

A6H1 - Spor Hizmetlerinin Çeşitliliğini ve Erişilebilirliğini Artırarak Kentin Spor İmkânlarını Genişletmek

PERFORMANS HEDEFİ

A6H1PH1 - Spor Hizmetlerinin Çeşitliliğini ve Erişilebilirliğini Artırarak Kentin Spor İmkânlarını Genişletmek

PERFORMANS HEDEFİ TABLOSU

Performans Göstergeleri	Ölçü	2021	2022 Tahmini	2023
Spor Malzemesi Desteğinden Faydalanan Amatör Spor Kulübü, Okul, Okul Spor Salonu, Kurum ve STK Sayısı	Adet	582	1700	1800
Çeşitli Branşlarda Düzenlenen/Lojistik Destek Verilen Ulusal ve Uluslararası Yıllık Spor Organizasyonu Sayısı	Adet	40	36	37
Verilen Spor Hizmeti Sayısı	Adet	5.177.191	10.310.000	14.100.000
Hizmete Alınan E-Spor Merkezi Sayısı (Yıllık)	Adet	-	-	2

Faaliyetler	Kaynak İhtiyacı 2023 (TL)		
	Bütçe	Bütçe Dışı	Toplam
Spor Malzemesi Desteği	67.166.080	0	67.166.080
Spor Organizasyonları	313.566.080	0	313.566.080
Spor Tesisi Yapım ve Bakım-Onarımı	660.631.930	0	660.631.930
Spora Yönelik Tesis İşletmeciliği	1.080.972.520	0	1.080.972.520
Genel Toplam	2.122.336.610	0	2.122.336.610

FAALİYET MALİYETLERİ TABLOSU

Faaliyet Adı	Sorumlu Harcama Birimi	Ekonomik Kod 2023 (TL)					
		01 Personel Giderleri	02 SGK Giderleri	03 Mal ve Hizmet Alım Giderleri	05 Cari Transferler	06 Sermaye Giderleri	Toplam Kaynak İhtiyacı
Spor Malzemesi Desteği	Destek Hizmetleri D.B.	1.863.120	302.960	15.000.000	50.000.000	0	67.166.080
Bu Faaliyet kapsamında; Spor Kulüplerine ve Okullara Spor Yardımı yer alıyor.							
Spor Organizasyonları	Destek Hizmetleri D.B.	1.863.120	302.960	311.400.000	0	0	313.566.080
Bu Faaliyet kapsamında; İstanbul Tarihi Oryantiring Sporu ile Buluşuyor,Muhtelif Spor Organizasyonları yer alıyor.							
Spor Tesisi Yapım ve Bakım-Onarımı	Destek Hizmetleri D.B.,Fen İşleri D.B.,Park Bahçe ve Yeşil Alanlar D.B.	5.763.370	868.560	0	0	654.000.000	660.631.930
Bu Faaliyet kapsamında; Spor Salonları Bakım ve Onarımı,Bağcılar Ebubekir Parkı Zeminaltı Otopark ve Kapalı Yüzme Havuzu İnşaatı,Kocasinan Spor Tesisi ve Zemin Altı Otoparkı Projesi,Maltepe Şehir Parkı Yanı Marina ve Su Sporları Merkezi İnşaatı,Üsküdar Küçükku Mahallesi Kapalı Spor Salonu İnşaatı ,Göletlere Sportif Balıkçılık Alanları Yapılması İnşaatı,Spor Yapıları Yapımı yer alıyor.							
Spora Yönelik Tesis İşletmeciliği	Destek Hizmetleri D.B.	2.129.280	346.240	1.070.497.000	0	8.000.000	1.080.972.520
Bu Faaliyet kapsamında; Gençlik ve Spor Şube Müdürlüğü Doğrudan Hizmet Alımı (KHK), Spor Tesis İşletmeciliği, yer alıyor.							
Genel Toplam		11.618.890	1.820.720	1.396.897.000	50.000.000	662.000.000	2.122.336.610

AMAÇ	A6 - Sosyal Yaşam Olanaklarını Geliştirerek Yaşayan Bir Şehir Oluşturmak
HEDEF	A6H2 - Koruyucu, Önleyici ve Tedavi Edici Sağlık Hizmetlerini Geliştirerek, Erişilebilir, Kapsayıcı ve Etkin Hale Getirmek
PERFORMANS HEDEFİ	A6H2PH1 - Koruyucu, Önleyici ve Tedavi Edici Sağlık Hizmetlerini Geliştirerek, Erişilebilir, Kapsayıcı ve Etkin Hale Getirmek

PERFORMANS HEDEFİ TABLOSU

Performans Göstergeleri	Ölçü	2021	2022 Tahmini	2023
Evde Bakım Hizmeti Verilen Hasta Sayısı	Kişi	19.424	20.000	22.000
Entegre Sivrisinek Mücadelesi Yapılan Alan	Hektar	894.997	1.190.000	1.580.000
Ayakta Teşhis ve Tedavi Hizmetlerinden Yararlanım Sayısı	Adet	159.343	230.000	367.290
Evde Bakım Hizmeti Memnuniyet Oranı	%	94	90	90
Toplum Ruh Sağlığı Hizmetlerinden Memnuniyet Oranı	%	85	90	90
Toplum Ruh Sağlığı Hizmetlerinden Yararlanım Sayısı	Adet	116.658	121.000	143.763

Faaliyetler	Kaynak İhtiyacı 2023 (TL)		
	Bütçe	Bütçe Dışı	Toplam
Ayakta Teşhis ve Tedavi Hizmetleri	138.961.750	0	138.961.750
İş Sağlığı Güvenliği ve Meslek Hastalıkları Araştırma Hizmetleri	6.739.000	0	6.739.000
Evde Bakım Hizmetleri	209.080.640	0	209.080.640
Sağlık Hizmetlerine Yönelik Tedarik Faaliyetleri	36.629.630	0	36.629.630
Sağlık Merkezleri Yapım, Bakım ve Onarımı	14.321.950	0	14.321.950
Toplum Ruh Sağlığı Hizmetleri	253.964.571	0	253.964.571
Vektörlerle Mücadele ve Uygulama Çalışmaları	276.763.300	0	276.763.300
Genel Toplam	936.460.841	0	936.460.841

FAALİYET MALİYETLERİ TABLOSU

Faaliyet Adı	Sorumlu Harcama Birimi	Ekonomik Kod 2023 (TL)					
		01 Personel Giderleri	02 SGK Giderleri	03 Mal ve Hizmet Alım Giderleri	05 Cari Transferler	06 Sermaye Giderleri	Toplam Kaynak İhtiyacı
Ayakta Teşhis ve Tedavi Hizmetleri	Sağlık D.B.	29.387.680	4.561.070	105.013.000	0	0	138.961.750
Bu Faaliyet kapsamında; Genetik Hastalıkların Tespitine Yönelik Testler, Meme Kanseri Tarama Hizmetleri, Sağlık ve Hıfzıssihha Şube Müdürlüğü Doğrudan Hizmet Alımı (KHK) yer alıyor.							
İş Sağlığı, Güvenliği ve Meslek Hastalıkları Araştırma Hizmetleri	İnsan Kaynakları ve Eğitim D.B.	3.439.680	454.320	949.000	0	1.896.000	6.739.000
Bu Faaliyet kapsamında; Endüstriyel Kirlenmelerin Şehir Sakinlerinin Sağlığına Etkileri İçin Ölçüm ve Değerlendirme Hizmetleri yer alıyor.							
Evde Bakım Hizmetleri	Sağlık D.B.	3.297.280	513.360	205.270.000	0	0	209.080.640
Bu Faaliyet kapsamında; Sağlık ve Hıfzıssihha Şube Müdürlüğü Evde Sağlık Doğrudan Hizmet Alımı (KHK) yer alıyor.							
Sağlık Hizmetlerine Yönelik Tedarik Faaliyetleri	Sağlık D.B.	4.533.760	705.870	26.190.000	0	5.200.000	36.629.630
Bu Faaliyet kapsamında; Cihaz, Sarf Malzeme ve Tıbbi Tüketim Malzemeleri Alımı ile Bakım Onarımları (Hıfzıssihha Lab, Tıp Merkezleri ve Hizmet Birimleri) yer alıyor.							
Sağlık Merkezleri Yapım, Bakım ve Onarımı	Fen İşleri D.B.	2.017.550	304.400	0	0	12.000.000	14.321.950
Bu Faaliyet kapsamında; Üsküdar Evde Sağlık ve Psikolojik Danışmanlık Merkezi Yapım İnşaatı yer alıyor.							
Toplum Ruh Sağlığı Hizmetleri	Sağlık D.B., Sosyal Hizmetler D.B.	5.229.918	787.653	247.947.000	0	0	253.964.571
Bu Faaliyet kapsamında; Kadın ve Aile Hizmetleri Şube Müdürlüğü İSADEM Doğrudan Hizmet Alımı (KHK), Sağlık ve Hıfzıssihha Şube Müdürlüğü Toplum Sağlığı Doğrudan Hizmet Alımı (KHK), Sağlıklı Yaşam Merkez Hizmetleri yer alıyor.							
Vektörlerle Mücadele ve Uygulama Çalışmaları	Sağlık D.B.	4.121.600	641.700	272.000.000	0	0	276.763.300
Bu Faaliyet kapsamında; Sağlık ve Hıfzıssihha Şube Müdürlüğü Vektörlerle Mücadele Doğrudan Hizmet Alımı (KHK) yer alıyor.							
Genel Toplam		52.027.468	7.968.373	857.369.000	0	19.096.000	936.460.841

AMAÇ

A6 - Sosyal Yaşam Olanaklarını Geliştirerek Yaşayan Bir Şehir Oluşturmak

HEDEF

A6H3 - Kentin Kütüphanelerini Nicelik ve Nitelik Olarak Artırarak Kütüphanecilik Faaliyetlerini Geliştirmek

PERFORMANS HEDEFİ

A6H3PH1 - Kentin Kütüphanelerini Nicelik ve Nitelik Olarak Artırarak Kütüphanecilik Faaliyetlerini Geliştirmek

PERFORMANS HEDEFİ TABLOSU

Performans Göstergeleri	Ölçü	2021	2022 Tahmini	2023
İBB Sorumluluğundaki Kütüphanelerden Yararlanan Kişi Sayısı	Kişi	546.197	2.800.000	4.390.000
Kütüphane Üye Sayısı	Kişi	286.055	350.000	390.000
Yeni Açılan Kütüphane Sayısı	Adet	6	23	10
Ödünç Verilen Kitap Sayısı	Adet	67.398	180.000	350.000
Dijital Veri Erişiminden Faydalanan Kişi Sayısı	Kişi	48.581	54.000	60.000
Yeni Yayın Edinim Sayısı	Adet	109.415	298.341	170.000
Yeni Sayılaşdırılan Görüntü Sayısı	Adet	373.284	450.000	500.000

Faaliyetler	Kaynak İhtiyacı 2023 (TL)		
	Bütçe	Bütçe Dışı	Toplam
Kütüphanecilik Hizmetleri	69.734.452	0	69.734.452
Genel Toplam	69.734.452	0	69.734.452

FAALİYET MALİYETLERİ TABLOSU

Faaliyet Adı	Sorumlu Harcama Birimi	Ekonomik Kod 2023 (TL)					
		01 Personel Giderleri	02 SGK Giderleri	03 Mal ve Hizmet Alım Giderleri	05 Cari Transferler	06 Sermaye Giderleri	Toplam Kaynak İhtiyacı
Kütüphanecilik Hizmetleri	Kültür Varlıkları D.B.	5.092.291	892.160	25.750.000	0	38.000.000	69.734.452
Bu Faaliyet kapsamında; Kütüphane ve Müzeler Şube Müdürlüğü Doğrudan Hizmet Alımı (KHK), Basılı Yayın Alımı, Kütüphanecilik Faaliyetleri Kapsamında Hizmet Alımları ve Bakım-Onarım, Nadir Eser Alımı yer alıyor.							
Genel Toplam		5.092.291	892.160	25.750.000	0	38.000.000	69.734.452

AMAÇ

A6 - Sosyal Yaşam Olanaklarını Geliştirerek Yaşayan Bir Şehir Oluşturmak

HEDEF

A6H4 - Sahipsiz Hayvanların Rehabilitasyon ve Poliklinik Hizmetlerini İlgili Paydaşlar ile Birlikte İyileştirmek ve Sahiplendirilmelerini Teşvik Etmek

PERFORMANS HEDEFİ

A6H4PH1 - Sahipsiz Hayvanların Rehabilitasyon ve Poliklinik Hizmetlerini İlgili Paydaşlar ile Birlikte İyileştirmek ve Sahiplendirilmelerini Teşvik Etmek

PERFORMANS HEDEFİ TABLOSU

Performans Göstergeleri	Ölçü	2021	2022 Tahmini	2023
Sahipsiz Hayvanlara Yapılan Rehabilitasyon Faaliyetleri Sayısı	Adet	305.772	261.000	261.000
Sahiplendirilen Sokak Hayvanı Sayısı	Adet	511	800	800
Hayvan Refahına Yönelik Yapılan Denetim Sayısı	Adet	2.463	2.500	2.500
Hayvan Sevgisi ve Bakımına İlişkin Eğitim Verilen Kişi Sayısı	Kişi	13.182	12.000	12.000
VetBüs ve VetKabin ile Gidilen Nokta Sayısı	Adet	200	200	200

Faaliyetler	Kaynak İhtiyacı 2023 (TL)		
	Bütçe	Bütçe Dışı	Toplam
Hayvan Sağlığı Hizmetleri	218.678.070	0	218.678.070
Genel Toplam	218.678.070	0	218.678.070

FAALİYET MALİYETLERİ TABLOSU

Faaliyet Adı	Sorumlu Harcama Birimi	Ekonomik Kod 2023 (TL)					
		01 Personel Giderleri	02 SGK Giderleri	03 Mal ve Hizmet Alım Giderleri	05 Cari Transferler	06 Sermaye Giderleri	Toplam Kaynak İhtiyacı
Hayvan Sağlığı Hizmetleri	Bilgi İşlem D.B., Fen İşleri D.B., Park Bahçe ve Yeşil Alanlar D.B., Tarımsal Hizmetler D.B.	20.990.075	3.387.995	142.800.000	0	51.500.000	218.678.070
Bu Faaliyet kapsamında; Sosyal Platform, Sokak Hayvanları Kısırlaştırılması, Sahipsiz Hayvanların Rehabilitasyonu için Mal ve Hizmet Alımı, Veteriner Hizmetleri Şube Müdürlüğü Doğrudan Hizmet Alımı (KHK), Hayvan Sağlığına Yönelik Alanların Yapımı yer alıyor.							
Genel Toplam		20.990.075	3.387.995	142.800.000	0	51.500.000	218.678.070

AMAÇ	A6 - Sosyal Yaşam Olanaklarını Geliştirerek Yaşayan Bir Şehir Oluşturmak
HEDEF	A6H5 - Erişilebilir ve Kapsayıcı Stratejiler ile Dinamik Bir Kültür Sanat Alanı Yaratmak
PERFORMANS HEDEFİ	A6H5PH1 - Erişilebilir ve Kapsayıcı Stratejiler ile Dinamik Bir Kültür Sanat Alanı Yaratmak

PERFORMANS HEDEFİ TABLOSU

Performans Göstergeleri	Ölçü	2021	2022 Tahmini	2023
Düzenlenen Kültürel Etkinlik Sayısı	Adet	3.241	4.480	4.585
Kültür Hizmetlerine Yönelik Genel Memnuniyet Oranı	%	92,3	92,8	93
Uluslararası Düzenlenen Organizasyon Sayısı	Adet	12	18	12
Kültürel Etkinliklere Katılımcı Sayısı	Kişi	2.362.012	4.160.000	4.110.000
Yeni Kültürel Mekan Sayısı	Adet	2	3	3
Sahnelenen Tiyatro Oyunu Sayısı	Adet	639	880	920
Tiyatro ve Kültür Merkezlerindeki Doluluk Oranı	%	83,5	78	83
Dijital Platformlarda Gerçekleştirilen Etkinliklerin İzlenme Sayısı	Adet	10.123.661	10.590.000	10.500.000

Faaliyetler	Kaynak İhtiyacı 2023 (TL)		
	Bütçe	Bütçe Dışı	Toplam
Kültür Yapıları Yapım ve Bakım-Onarımı	213.012.550	0	213.012.550
Kültürel Etkinliklerin Gerçekleştirilmesi	1.202.270.400	0	1.202.270.400
Kültürel Etkinliklerin Tanıtılması ve Duyurulması	5.006.800	0	5.006.800
Genel Toplam	1.420.289.750	0	1.420.289.750

FAALİYET MALİYETLERİ TABLOSU

Faaliyet Adı	Sorumlu Harcama Birimi	Ekonomik Kod 2023 (TL)					
		01 Personel Giderleri	02 SGK Giderleri	03 Mal ve Hizmet Alım Giderleri	05 Cari Transferler	06 Sermaye Giderleri	Toplam Kaynak İhtiyacı
Kültür Yapıları Yapım ve Bakım-Onarımı	Destek Hizmetleri D.B.,Fen İşleri D.B.	3.486.950	525.600	0	0	209.000.000	213.012.550
Bu Faaliyet kapsamında; Kültür Merkezlerinin Bakım ve Onarımı,Beykoz Yeşilçam Film Platosu Onarım ve Tamamlama İnşaatı,Fatih Reşat Nuri Tiyatrosu İnşaatı ,Kültür Yapıları Yapımı yer alıyor.							
Kültürel Etkinliklerin Gerçekleştirilmesi	Kültür D.B.	195.848.000	24.855.400	981.567.000	0	0	1.202.270.400
Bu Faaliyet kapsamında; Kültürel Etkinliklerin Düzenlenmesi, Kültürel Etkinlikler Şube Müdürlüğü Doğrudan Hizmet Alımı (KHK), Yeni Hizmet Binası İçin Demirbaş ve Mefruşat Alınması,Ulusal ve Uluslararası Müzikal Etkinliklerin Gerçekleştirilmesi, Orkestralar Şube Müdürlüğü Doğrudan Hizmet Alımı (KHK), Sanat İçin Yap,Sanatsal Organizasyonlar ile Tiyatro Oyunlarının Tanıtımı ve Sahnelenmesi, Şehir Tiyatroları Şube Müdürlüğü Doğrudan Hizmet Alımı (KHK) yer alıyor.							
Kültürel Etkinliklerin Tanıtılması ve Duyurulması	Basın Yayın ve Halkla İlişkiler D.B.,Kültür D.B.	2.598.000	392.800	2.016.000	0	0	5.006.800
Bu Faaliyet kapsamında; Kitap Hazırlanması ve Basımı, İstanbul Tiyatrolarının Görünürlüğü yer alıyor.							
Genel Toplam		201.932.950	25.773.800	983.583.000	0	209.000.000	1.420.289.750

AMAÇ	A6 - Sosyal Yaşam Olanaklarını Geliştirerek Yaşayan Bir Şehir Oluşturmak
HEDEF	A6H6 - Toplum Düzenine Yönelik Ruhsatlandırma ve Denetim Faaliyetlerini Eşit, Adil, Tarafsız Bir Şekilde Yönetmek
PERFORMANS HEDEFİ	A6H6PH1 - Toplum Düzenine Yönelik Ruhsatlandırma ve Denetim Faaliyetlerini Eşit, Adil, Tarafsız Bir Şekilde Yönetmek

PERFORMANS HEDEFİ TABLOSU

Performans Göstergeleri	Ölçü	2021	2022 Tahmini	2023
Ruhsatlandırdığımız Sıhhi Müesseseleri Denetleme Oranı	%	100	100	100
Ruhsatlandırdığımız Gayrisıhhi Müesseseleri (Akaryakıt İstasyonları Hariç) Denetleme Oranı	%	100	100	100
Ruhsatlandırdığımız Akaryakıt İstasyonlarını Denetleme Oranı	%	100	100	100
Perakende Satış Yapan Ve Hizmet Sunan İş Yerlerinde Yapılan Fiyat Tarifesi Ve Etiket Denetimi Sayısı	Adet	30.603	30.000	30.000
Toplum Düzenine Yönelik Gelen Şikayetlerin Süresinde Çözülme Oranı	%	99	99	100

Faaliyetler	Kaynak İhtiyacı 2023 (TL)		
	Bütçe	Bütçe Dışı	Toplam
Toplum Düzenine Yönelik Denetimler	808.217.890	0	808.217.890
Toplum Düzenine Yönelik Etkinlik ve Organizasyonlar	28.501.040	0	28.501.040
Genel Toplam	836.718.930	0	836.718.930

FAALİYET MALİYETLERİ TABLOSU

Faaliyet Adı	Sorumlu Harcama Birimi	Ekonomik Kod 2023 (TL)					
		01 Personel Giderleri	02 SGK Giderleri	03 Mal ve Hizmet Alım Giderleri	05 Cari Transferler	06 Sermaye Giderleri	Toplam Kaynak İhtiyacı
Toplum Düzenine Yönelik Denetimler	Bilgi İşlem D.B.,Zabıta D.B.	534.783.300	68.790.590	194.354.000	0	10.290.000	808.217.890
Bu Faaliyet kapsamında; Toplum Düzenine İlişkin Denetimlerin Gerçekleştirilmesi,Kamera İzleme ve Analiz Platformu, Zabıta Destek Hizmetleri Şube Müdürlüğü Doğrudan Hizmet Alımı (KHK), Denetimle İlgili Araç Kiralama yer alıyor.							
Toplum Düzenine Yönelik Etkinlik ve Organizasyonlar	Zabıta D.B.	23.321.340	3.053.700	2.125.000	0	1.000	28.501.040
Bu Faaliyet kapsamında; Motorlu Taşıtların Alınması,Toplum Düzenine Yönelik Etkinlik ve Organizasyonların Düzenlenmesi yer alıyor.							
Genel Toplam		558.104.640	71.844.290	196.479.000	0	10.291.000	836.718.930

AMAÇ	A6 - Sosyal Yaşam Olanaklarını Geliştirerek Yaşayan Bir Şehir Oluşturmak
HEDEF	A6H7 - İstanbul'un Sağlıklı ve Ekonomik Gıdaya Ulaşmasına Katkı Sağlamak ve Hal Kapasitesini Artırmak
PERFORMANS HEDEFİ	A6H7PH1 - İstanbul'un Sağlıklı ve Ekonomik Gıdaya Ulaşmasına Katkı Sağlamak ve Hal Kapasitesini Artırmak

PERFORMANS HEDEFİ TABLOSU

Performans Göstergeleri	Ölçü	2021	2022 Tahmini	2023
Sosyal Tesislerde Verilen Hizmet Sayısı	Adet	10.249.228	15.000.000	15.200.000
Sosyal Tesis Hizmetlerinden Memnuniyet Oranı	%	84	85	87
AB Hijyen Kılavuzu Kapsamında Yapılan Hijyen Denetim Sayısı	Adet	2.549	2.500	2.500
Hal İçinde ve Hal Dışında Meyve Sebze Ticareti Yapanlara Yönelik Denetim Sayısı	Adet	22.299	22.500	32.500
Denetim ve Kontrolü Yapılan Su Ürünleri Satış Noktası Sayısı	Adet	2.010	2.000	2.000

Faaliyetler	Kaynak İhtiyacı 2023 (TL)		
	Bütçe	Bütçe Dışı	Toplam
Hallerin Yönetimi	1.137.604.390	0	1.137.604.390
Sağlıklı Gıda ve Sosyal Tesis Hizmetleri	198.932.610	0	198.932.610
Genel Toplam	1.336.537.000	0	1.336.537.000

FAALİYET MALİYETLERİ TABLOSU

Faaliyet Adı	Sorumlu Harcama Birimi	Ekonomik Kod 2023 (TL)					Toplam Kaynak İhtiyacı
		01 Personel Giderleri	02 SGK Giderleri	03 Mal ve Hizmet Alım Giderleri	05 Cari Transferler	06 Sermaye Giderleri	
Hallerin Yönetimi	Fen İşleri D.B., Tarımsal Hizmetler D.B.	24.822.510	4.047.880	108.734.000	0	1.000.000.000	1.137.604.390
Bu Faaliyet kapsamında; Elektronik Hal Projesi, Hal Esnafına Yönelik Eğitim Düzenlenmesi, Avrupa Yakası Hal Şube Müdürlüğü Doğrudan Hizmet Alımı (KHK), Avrupa Yakası Hal Şube Müdürlüğü Katı Atık Doğrudan Hizmet Alımı (KHK), Tuzla Aydınli Meyve Sebze Hali İnşaatı yer alıyor.							
Sağlıklı Gıda ve Sosyal Tesis Hizmetleri	Destek Hizmetleri D.B., Fen İşleri D.B.	41.585.800	7.346.810	0	0	150.000.000	198.932.610
Bu Faaliyet kapsamında; Halk Ekmek Fabrikası İnşaatı yer alıyor.							
Genel Toplam		66.408.310	11.394.690	108.734.000	0	1.150.000.000	1.336.537.000

EŞSİZ MİRAS İSTANBUL

AMAÇ	A7 - Kültürel, Mimari ve Doğal Şehir Mirasını Korumak ve Geliştirmek
HEDEF	A7H1 - Katılımcı Süreçlerle Bağımsız Modeller Oluşturarak Kültürel Mirası Korumak, Önleyici Koruma Süreçlerini Katılımcılık ile Kalıcı ve Etkin Kılmak
PERFORMANS HEDEFİ	A7H1PH1 - Katılımcı Süreçlerle Bağımsız Modeller Oluşturarak Kültürel Mirası Korumak, Önleyici Koruma Süreçlerini Katılımcılık ile Kalıcı ve Etkin Kılmak

PERFORMANS HEDEFİ TABLOSU

Performans Göstergeleri	Ölçü	2021	2022 Tahmini	2023
Kültürel Mirasın Korunmasına Yönelik Düzenlenen Etkinlik Sayısı	Adet	9	33	33

Faaliyetler	Kaynak İhtiyacı 2023 (TL)		
	Bütçe	Bütçe Dışı	Toplam
Kültürel Miras Konseyi Çalışmaları	113.660	0	113.660
Genel Toplam	113.660	0	113.660

FAALİYET MALİYETLERİ TABLOSU

Faaliyet Adı	Sorumlu Harcama Birimi	Ekonomik Kod 2023 (TL)					Toplam Kaynak İhtiyacı
		01 Personel Giderleri	02 SGK Giderleri	03 Mal ve Hizmet Alım Giderleri	05 Cari Transferler	06 Sermaye Giderleri	
Kültürel Miras Konseyi Çalışmaları	Kültür Varlıkları D.B.	100.940	12.720	0	0	0	113.660
Genel Toplam		100.940	12.720	0	0	0	113.660

AMAÇ	A7 - Kültürel, Mimari ve Doğal Şehir Mirasını Korumak ve Geliştirmek
HEDEF	A7H2 - İstanbul'un Kültürel ve Tarihsel Kimliğini Yansıtacak Çağdaş Müzeleri Turizm ve Kültür İhtiyaçları Açısından Planlayarak Oluşturmak
PERFORMANS HEDEFİ	A7H2PH1 - İstanbul'un Kültürel ve Tarihsel Kimliğini Yansıtacak Çağdaş Müzeleri Turizm ve Kültür İhtiyaçları Açısından Planlayarak Oluşturmak

PERFORMANS HEDEFİ TABLOSU

Performans Göstergeleri	Ölçü	2021	2022 Tahmini	2023
Restorasyonu ve Konservasyonu Tamamlanan Müze Eser Sayısı	Adet	624	5.000	1.500
Müze ve Tarihi Alan Ziyaretçi Sayısı	Kişi	56.310	346.000	414.000
Yıl İçinde Hizmete Alınan Müze Sayısı	Adet	4	2	2
Yıl İçinde Geliştirilen ve Zenginleştirilen Taşınır Kültür Varlıkları Sayısı	Adet	309	70	100
Tarihi Alan Ziyaretçi Merkezi Sayısı	Adet	-	5	14

Faaliyetler	Kaynak İhtiyacı 2023 (TL)		
	Bütçe	Bütçe Dışı	Toplam
Müzecilik ve Tarihi Alan Hizmetleri	667.080.328	0	667.080.328
Genel Toplam	667.080.328	0	667.080.328

Faaliyet Adı	Sorumlu Harcama Birimi	Ekonomik Kod 2023 (TL)					
		01 Personel Giderleri	02 SGK Giderleri	03 Mal ve Hizmet Alım Giderleri	05 Cari Transferler	06 Sermaye Giderleri	Toplam Kaynak İhtiyacı
Müzecilik ve Tarihi Alan Hizmetleri	Fen İşleri D.B.,Kültür Varlıkları D.B.	62.193.729	10.876.600	16.000.000	10.000	578.000.000	667.080.328
Bu Faaliyet kapsamında; Müze ve Tefriş Yapımı ,Müze Eserlerinin Restorasyonu ve Konservasyonu,Uluslararası Kuruluşlara Üyelik, Etkinliklerine Katılım, Kütüphane ve Müzeler Şube Müdürlüğü Kültür Mirası Doğrudan Hizmet Alımı (KHK), Müzecilik Faaliyetleri Kapsamında Hizmet Alımları,İstanbul Kent Müzesi Teşhir ve Tanzim İnşaatı yer alıyor.							
Genel Toplam		62.193.729	10.876.600	16.000.000	10.000	578.000.000	667.080.328

AMAÇ	A7 - Kültürel, Mimari ve Doğal Şehir Mirasını Korumak ve Geliştirmek
HEDEF	A7H3 - İstanbul'un Somut ve Somut Olmayan Kültürel Miras Envanterini ve Koleksiyonlarını Oluşturmak ve Geliştirmek, Eğitici, Bilgilendirici Araştırma Faaliyetleri ile Kamuoyuna Sunmak
PERFORMANS HEDEFİ	A7H3PH1 - İstanbul'un Somut ve Somut Olmayan Kültürel Miras Envanterini ve Koleksiyonlarını Oluşturmak ve Geliştirmek, Eğitici, Bilgilendirici Araştırma Faaliyetleri ile Kamuoyuna Sunmak

PERFORMANS HEDEFİ TABLOSU

Performans Göstergeleri	Ölçü	2021	2022 Tahmini	2023
İstanbul Kültür Varlıkları Envanterinin Güncellenme Oranı	%	18	50	80
İstanbul Kültür Varlıkları Envanteri Veri Tabanına Eklenen Veri Sayısı	Adet	29.392	25.000	2.500.000
İstanbul Kültür Mirası Envanterine Eklenen Rölöve, Restitüsyon, Restorasyon Proje Sayısı	Adet	52	5.000	10.000
Kültürel Mirasın Korunmasına Yönelik Bilinçlendirme ve Tanıtım Çalışmaları İçin Hazırlanan Materyal Sayısı	Adet	-	16	16
Kültürel Miras Alanlarına (UNESCO Dünya Miras Alanları, koruma alanları, sit alanları vb.) İlişkin Bilinçlendirme, Tanıtım ve Farkındalık Oluşturma Amacıyla Gerçekleştirilen Etkinlik Sayısı	Adet	-	16	16

Faaliyetler	Kaynak İhtiyacı 2023 (TL)		
	Bütçe	Bütçe Dışı	Toplam
Kültür ve Tabiat Varlıklarına Yönelik Ar-Ge ve Envanter Çalışmaları	30.388.300	0	30.388.300
Kültürel Mirasın Korunmasına Yönelik Bilinçlendirme ve Tanıtım Çalışmaları	2.841.500	0	2.841.500
Kültürel Varlıklara Yönelik Bilinçlendirme Çalışmaları	9.824.020	0	9.824.020
Genel Toplam	43.053.820	0	43.053.820

FAALİYET MALİYETLERİ TABLOSU

Faaliyet Adı	Sorumlu Harcama Birimi	Ekonomik Kod 2023 (TL)					
		01 Personel Giderleri	02 SGK Giderleri	03 Mal ve Hizmet Alım Giderleri	05 Cari Transferler	06 Sermaye Giderleri	Toplam Kaynak İhtiyacı
Kültür ve Tabiat Varlıklarına Yönelik Ar-Ge ve Envanter Çalışmaları	Kültür Varlıkları D.B.	13.979.900	1.908.400	14.500.000	0	0	30.388.300
Bu Faaliyet kapsamında; İstanbul Geneli Kültür Varlıklarının Analiz, Araştırma, İnceleme, Projelerin Değerlendirilmesi, Süreç Yönetimi ve Raporlama Hizmetleri, İstanbul Genelinde Kültürel Mirasın Araştırılmasına Yönelik Çalışmalar yer alıyor.							
Kültürel Mirasın Korunmasına Yönelik Bilinçlendirme ve Tanıtım Çalışmaları	Kültür Varlıkları D.B.	2.523.500	318.000	0	0	0	2.841.500
Kültürel Varlıklara Yönelik Bilinçlendirme Çalışmaları	Kültür Varlıkları D.B.	657.780	96.240	9.070.000	0	0	9.824.020
Bu Faaliyet kapsamında; Koruma Uygulama ve Denetim Şube Müdürlüğü Doğrudan Hizmet Alımı (KHK), Kültürel Mirasın Tanıtılması Çalışması, Kültürel Miras Koruma Şube Müdürlüğü Doğrudan Hizmet Alımı (KHK) yer alıyor.							
Genel Toplam		17.161.180	2.322.640	23.570.000	0	0	43.053.820

AMAÇ

A7 - Kültürel, Mimari ve Doğal Şehir Mirasını Korumak ve Geliştirmek

HEDEF

A7H4 - Kentin Kültürel Miras Yapılarını Projelendirmek, Belgelemek, Korumak, Restore Etmek

PERFORMANS HEDEFİ

A7H4PH1 - Kentin Kültürel Miras Yapılarını Projelendirmek, Belgelemek, Korumak, Restore Etmek

PERFORMANS HEDEFİ TABLOSU

Performans Göstergeleri	Ölçü	2021	2022 Tahmini	2023
İlgililerin Talebi Doğrultusunda Taşınmaz Kültür Varlıklarındaki Uygulamalara Verilen Yapı Kullanım İzni, Görüş ve Basit Bakım Onarım İzni Süresi	Gün	15	15	15
Müze ve Kültürel Amaçlı Bina Yapım ve Uygulama Sayısı	Adet	4	13	4
Müze ve Kültürel Amaçlı Bina Proje Sayısı	Adet	3	13	4
Kültür Varlıklarını Koruma ve Değerlendirme Proje Sayısı	Adet	40	45	50
KUDEB Tarafından Yapılan Bölgesel ve Yapı Bazında Denetim Sayısı	Adet	919	920	900
Önleyici Koruma Kapsamında Genel Temizlik ve Basit Bakım Onarımı Yapılacak Taşınır - Taşınmaz Kültür Varlığı Sayısı	Adet	2.000	2.100	2.100
Kültür Varlıklarının Koruma ve Restorasyon Uygulama Sayısı	Adet	20	32	35

Faaliyetler	Kaynak İhtiyacı 2023 (TL)		
	Bütçe	Bütçe Dışı	Toplam
Kültür ve Tabiat Varlıklarına Yönelik Denetim Çalışmaları	20.609.880	0	20.609.880
Kültür ve Tabiat Varlıklarının Korunmasına Yönelik Atölye-Laboratuar Çalışmaları	4.478.100	0	4.478.100
Kültür ve Tabiat Varlıklarının Yapım, Bakım-Onarım ve Restorasyonu	688.518.882	0	688.518.882
Genel Toplam	713.606.862	0	713.606.862

FAALİYET MALİYETLERİ TABLOSU

Faaliyet Adı	Sorumlu Harcama Birimi	Ekonomik Kod 2023 (TL)					Toplam Kaynak İhtiyacı
		01 Personel Giderleri	02 SGK Giderleri	03 Mal ve Hizmet Alım Giderleri	05 Cari Transferler	06 Sermaye Giderleri	
Kültür ve Tabiat Varlıklarına Yönelik Denetim Çalışmaları	Kültür Varlıkları D.B.	17.979.320	2.630.560	0	0	0	20.609.880
Kültür ve Tabiat Varlıklarının Korunmasına Yönelik Atölye-Laboratuvar Çalışmaları	Kültür Varlıkları D.B.	3.288.900	481.200	708.000	0	0	4.478.100
Bu Faaliyet kapsamında; Ahşap Eğitim Atölyesi Uygulamaları, Malzeme Analiz ve Restorasyon- Konservasyon Raporlarının Hazırlanması, yer alıyor.							
Kültür ve Tabiat Varlıklarının Yapım, Bakım-Onarım ve Restorasyonu	Destek Hizmetleri D.B., Fen İşleri D.B., Kültür Varlıkları D.B., Park Bahçe ve Yeşil Alanlar D.B.	16.228.655	2.390.227	100.200.000	0	569.700.000	688.518.882
Bu Faaliyet kapsamında; Süleymaniye Yenileme Alanında Avan Proje ve Rölöve Restitüsyon Restorasyon Projesi, Tarihi Türbe, Hazire ve Mezarlık Alanlarının Rölöve, Restitüsyon ve Restorasyon Projeleri, Tarihi Eserlerin Dijital Rekonstrüksiyonu, İstanbul Geneli Yenileme Alanlarında Rölöve, Restitüsyon ve Restorasyonları, Tarihi Yapıların Bakım, Onarım ve Restorasyonu, İstanbul Geneli Tarihi Türbe, Hazire ve Mezarlık Alanlarının Rölöve, Restitüsyon ve Restorasyonları, Belediye Mülkü veya Diğer Kurumlardan Devir Tahsis Yoluyla Geçen Eski Eserlerin Yeniden İhyası, Tescilli Kültür Varlıklarının Rölöve, Restitüsyon, Restorasyonları, İstanbul Geneli Kayıp Taşınmaz Kültür Varlıklarının İhyası, İstanbul Geneli Tarihi Sur ve Kalelerin Rölöve, Restitüsyon ve Restorasyonları, Kültür Varlıkları Projeler Şube Müdürlüğü Doğrudan Hizmet Alımı (KHK), Muhtelif Kültür ve Sanat Varlığı Alım ve Onarımları yer alıyor.							
Genel Toplam		37.496.875	5.501.987	100.908.000	0	569.700.000	713.606.862

FİNANSAL SÜRDÜRÜLEBİLİRLİK

AMAÇ A8 - Finansal Sürdürülebilirliği Sağlamak

HEDEF A8H1 - Gayrimenkulleri Etkin ve Fonksiyonel Bir Şekilde Yönetmek

PERFORMANS HEDEFİ A8H1PH1 - Gayrimenkulleri Etkin ve Fonksiyonel Bir Şekilde Yönetmek

PERFORMANS HEDEFİ TABLOSU

Performans Göstergeleri	Ölçü	2021	2022 Tahmini	2023
Kira Gelirleri Tahsilat Oranı	%	58	90	90
Reklamlardan Elde Edilen Gelir Miktarı	TL	149.742.346	285.000.000	420.000.000
Gayrimenkul Gelirlerinin Belediye Öz Gelirleri İçindeki Oranı	%	18	32	32

Faaliyetler	Kaynak İhtiyacı 2023 (TL)		
	Bütçe	Bütçe Dışı	Toplam
Gayrimenkul Yönetimi	511.459.000	0	511.459.000
Kamulaştırma Faaliyetleri	2.064.145.000	0	2.064.145.000
Genel Toplam	2.575.604.000	0	2.575.604.000

FAALİYET MALİYETLERİ TABLOSU

Faaliyet Adı	Sorumlu Harcama Birimi	Ekonomik Kod 2023 (TL)					
		01 Personel Giderleri	02 SGK Giderleri	03 Mal ve Hizmet Alım Giderleri	05 Cari Transferler	06 Sermaye Giderleri	Toplam Kaynak İhtiyacı
Gayrimenkul Yönetimi	Emlak Yönetimi D.B.	24.213.150	3.745.850	366.000.000	0	117.500.000	511.459.000
Bu Faaliyet kapsamında; Kira, Ecrimisil ve Arsa Satış İşlem Adımlarının Güncel Olarak Takibi ve İBB Mülkiyet, Tasarruf ve Yönetimindeki Taşınmazların Etkin Yönetiminin Sağlanması için Otomasyon,Bina Alımları,Arsa ve Arazi Kiralaması,Arsa Alımları,Hizmet Binası Kiralama,Muhtelif Kiralamalar,Gayrimenkul Değer Tespiti,Gecekondu Enkaz ve Arsa - Bina Kamulaştırmaları yer alıyor.							
Kamulaştırma Faaliyetleri	Emlak Yönetimi D.B.	18.531.000	2.614.000	0	0	2.043.000.000	2.064.145.000
Bu Faaliyet kapsamında; Kamulaştırma yer alıyor.							
Genel Toplam		42.744.150	6.359.850	366.000.000	0	2.160.500.000	2.575.604.000

AMAÇ	A8 - Finansal Sürdürülebilirliği Sağlamak
HEDEF	A8H2 - Kurumsal Kaynak Planlaması ile Tedarik Süreçlerini Tasarrufu Sağlayarak Şeffaf ve Hesap Verilebilir Bir Şekilde Yönetmek
PERFORMANS HEDEFİ	A8H2PH1 - Kurumsal Kaynak Planlaması ile Tedarik Süreçlerini Tasarrufu Sağlayarak Şeffaf ve Hesap Verilebilir Bir Şekilde Yönetmek

PERFORMANS HEDEFİ TABLOSU

Performans Göstergeleri	Ölçü	2021	2022 Tahmini	2023
KİK'e İtiraz Sonucunda İhale İptal veya Düzeltici İşlem Oranı	%	1,8	1	1
Birimlerden Gelen Tedarik Taleplerinin İşlem Görme Oranı	%	100	100	100
Kurumiçi Tedarik Taleplerinin Karşılama Oranı	%	67,5	63	70

Faaliyetler	Kaynak İhtiyacı 2023 (TL)		
	Bütçe	Bütçe Dışı	Toplam
Birim Fiyat İşlemleri	9.967.000	0	9.967.000
Tedarik Yönetimi	877.042.970	0	877.042.970
Genel Toplam	887.009.970	0	887.009.970

FAALİYET MALİYETLERİ TABLOSU

Faaliyet Adı	Sorumlu Harcama Birimi	Ekonomik Kod 2023 (TL)					
		01 Personel Giderleri	02 SGK Giderleri	03 Mal ve Hizmet Alım Giderleri	05 Cari Transferler	06 Sermaye Giderleri	Toplam Kaynak İhtiyacı
Birim Fiyat İşlemleri	Fen İşleri D.B.	8.752.000	1.215.000	0	0	0	9.967.000
Tedarik Yönetimi	Destek Hizmetleri D.B.,Kültür Varlıkları D.B.,Mali Hizmetler D.B.,Satınalma D.B.	69.722.780	11.256.190	493.468.000	0	302.596.000	877.042.970
Bu Faaliyet kapsamında; Ofis Gereçleri, Bilgisayar ve Ekipmanları, Mobilya vb. ve Sarf Malzemeleri Alımı,Gezi, Kültürel Aktivite, Cenaze vb. Etkinlikler için Araç Kiralama Hizmet Alımı,Araç Kiralama Hizmet Alımı, Makine ve Teçhizat Alımları,Tüketim ve Üretime Yönelik Mal ve Malzeme Alımları,Bakım Onarım ve Bakım Onarımına Yönelik Malzeme Alımı ,Genel İş Makinesi Alımları,Motorlu Taşıt Alımları,Dayanıklı Eşya ve Mefruşat Alımları yer alıyor.							
Genel Toplam		78.474.780	12.471.190	493.468.000	0	302.596.000	887.009.970

AMAÇ	A8 - Finansal Sürdürülebilirliği Sağlamak
HEDEF	A8H3 - Yeni Gelir Kaynakları Oluşturmak, Mevcut Kaynakları Tasarruf ve Bütçe Disiplini ile Eşitlik ve Şeffaflık Çerçevesinde Yönetmek
PERFORMANS HEDEFİ	A8H3PH1 - Yeni Gelir Kaynakları Oluşturmak, Mevcut Kaynakları Tasarruf ve Bütçe Disiplini ile Eşitlik ve Şeffaflık Çerçevesinde Yönetmek

PERFORMANS HEDEFİ TABLOSU

Performans Göstergeleri	Ölçü	2021	2022 Tahmini	2023
Gider Bütçesine Uyum Oranı	%	98,57	98,64	100
Gelir Bütçesine Uyum Oranı (Yıllık)	%	100	100	100
Alacaklarda Elektronik Takip Proje Planının Tamamlanma Oranı (Kümülatif)	%	25	60	100
Ulusal ve Uluslararası Projelerden Elde Edilen Hibe Toplamı	TL	83.490.068	270.000.000	80.000.000

Faaliyetler	Kaynak İhtiyacı 2023 (TL)		
	Bütçe	Bütçe Dışı	Toplam
Bütçe Yönetimi	29.788.000	0	29.788.000
Gelir Yönetimi	32.536.000	0	32.536.000
Hibe ve Fonlara Yönelik Faaliyetler	8.346.000	0	8.346.000
Genel Toplam	70.670.000	0	70.670.000

FAALİYET MALİYETLERİ TABLOSU

Faaliyet Adı	Sorumlu Harcama Birimi	Ekonomik Kod 2023 (TL)					Toplam Kaynak İhtiyacı
		01 Personel Giderleri	02 SGK Giderleri	03 Mal ve Hizmet Alım Giderleri	05 Cari Transferler	06 Sermaye Giderleri	
Bütçe Yönetimi	Mali Hizmetler D.B.	25.996.700	3.791.300	0	0	0	29.788.000
Gelir Yönetimi	Mali Hizmetler D.B.	28.630.000	3.906.000	0	0	0	32.536.000
Hibe ve Fonlara Yönelik Faaliyetler	Dış İlişkiler D.B.	6.933.000	862.000	551.000	0	0	8.346.000
Bu Faaliyet kapsamında; İnovasyon ve Ar-Ge, Hibe ve Fonlara Yönelik Faaliyetlerinin Geliştirmesi yer alıyor.							
Genel Toplam		61.559.700	8.559.300	551.000	0	0	70.670.000

AMAÇ

A8 - Finansal Sürdürülebilirliği Sağlamak

HEDEF

A8H4 - Alternatif Finansman Kaynakları Geliştirmek

PERFORMANS HEDEFİ

A8H4PH1 - Alternatif Finansman Kaynakları Geliştirmek

PERFORMANS HEDEFİ TABLOSU

Performans Göstergeleri	Ölçü	2021	2022 Tahmini	2023
Finansman Bütçesine Uyum Oranı (Kredi Anapara Ödemeleri)	%	98	99	96
Alternatif Finansman Kaynakları ile Desteklenen Proje Sayısı	Adet	-	6	7

Faaliyetler	Kaynak İhtiyacı 2023 (TL)		
	Bütçe	Bütçe Dışı	Toplam
Finansman Yönetimi	12.350.080	0	12.350.080
Genel Toplam	12.350.080	0	12.350.080

FAALİYET MALİYETLERİ TABLOSU

Faaliyet Adı	Sorumlu Harcama Birimi	Ekonomik Kod 2023 (TL)					Toplam Kaynak İhtiyacı
		01 Personel Giderleri	02 SGK Giderleri	03 Mal ve Hizmet Alım Giderleri	05 Cari Transferler	06 Sermaye Giderleri	
Finansman Yönetimi	Mali Hizmetler D.B.	7.139.520	1.210.560	4.000.000	0	0	12.350.080
Bu Faaliyet kapsamında; Finansal Araç Seti Projesi yer alıyor.							
Genel Toplam		7.139.520	1.210.560	4.000.000	0	0	12.350.080

KATILIMCI VE YENİLİKÇİ YÖNETİM

AMAÇ A9 - Kurumsal Yapımızı ve İş Modelimizi Adil, Katılımcı ve Yenilikçi Yöntemlerle Geliştirmek

HEDEF A9H1 - İBB, Bağlı Kuruluş ve İştirak Şirketlerinin İletişim, Koordinasyon ve İş Birliğini Güçlendirmek

PERFORMANS HEDEFİ A9H1PH1 - İBB, Bağlı Kuruluş ve İştirak Şirketlerinin İletişim, Koordinasyon ve İş birliğini Güçlendirmek

PERFORMANS HEDEFİ TABLOSU

Performans Göstergeleri	Ölçü	2021	2022 Tahmini	2023
İştirak Yönetim Modelinin Oluşturulma Oranı	%	40	80	100
İştirak Şirketleri İzleme Modeli Çerçevesinde Oluşturulan Toplam Rapor Sayısı	Adet	2	8	14

Faaliyetler	Kaynak İhtiyacı 2023 (TL)		
	Bütçe	Bütçe Dışı	Toplam
İştiraklere Yönelik Yapısal İyileştirme Faaliyetleri	43.115.000	0	43.115.000
Genel Toplam	43.115.000	0	43.115.000

FAALİYET MALİYETLERİ TABLOSU

Faaliyet Adı	Sorumlu Harcama Birimi	Ekonomik Kod 2023 (TL)					
		01 Personel Giderleri	02 SGK Giderleri	03 Mal ve Hizmet Alım Giderleri	05 Cari Transferler	06 Sermaye Giderleri	Toplam Kaynak İhtiyacı
İştiraklere Yönelik Yapısal İyileştirme Faaliyetleri	İştirakler Koordinasyon Şube Müdürlüğü	525.000	90.000	42.500.000	0	0	43.115.000
Bu Faaliyet kapsamında; İştirakler Koordinasyon Şube Müdürlüğü Doğrudan Hizmet Alımı (KHK) yer alıyor.							
Genel Toplam		525.000	90.000	42.500.000	0	0	43.115.000

AMAÇ A9 - Kurumsal Yapımızı ve İş Modelimizi Adil, Katılımcı ve Yenilikçi Yöntemlerle Geliştirmek

HEDEF A9H2 - Fiziksel Kaynakları Etkin ve Fonksiyonel Bir Şekilde Yönetmek

PERFORMANS HEDEFİ A9H2PH1 - Fiziksel Kaynakları Etkin ve Fonksiyonel Bir Şekilde Yönetmek

PERFORMANS HEDEFİ TABLOSU

Performans Göstergeleri	Ölçü	2021	2022 Tahmini	2023
Hizmet Binalarının Bakım ve Onarımı İçin Çağrı Merkezi Üzerinden Gelen Taleplerin Süresinde Karşılanması Oranı	%	100	100	100
Servis Kullanan Personelin Servisten Memnuniyet Oranı	%	75	85	85
Personelin Genel Temizlik Hizmetlerinden Memnuniyet Oranı	%	87	85	85
Personelin Özel Güvenlik Hizmetlerinden Memnuniyet Oranı	%	88	85	86
Personelin Yemek Hizmetlerinden Memnuniyet Oranı	%	75	83	83

Faaliyetler	Kaynak İhtiyacı 2023 (TL)		
	Bütçe	Bütçe Dışı	Toplam
Belediye Hizmet Araçları İhtiyaçlarının Karşlanması	630.357.770	0	630.357.770
Hizmet Binaları Yapımı ve Bakım-Onarımı	1.766.914.620	0	1.766.914.620
Kurumiçi Güvenlik Hizmeti	994.531.000	0	994.531.000
Kurumiçi Temizlik Hizmetleri	644.017.120	0	644.017.120
Personelin Ulaşım ve Servis Hizmetleri	216.413.570	0	216.413.570
Yemekhane Hizmetleri	872.463.170	0	872.463.170
Genel Toplam	5.124.697.250	0	5.124.697.250

FAALİYET MALİYETLERİ TABLOSU

Faaliyet Adı	Sorumlu Harcama Birimi	Ekonomik Kod 2023 (TL)					
		01 Personel Giderleri	02 SGK Giderleri	03 Mal ve Hizmet Alım Giderleri	05 Cari Transferler	06 Sermaye Giderleri	Toplam Kaynak İhtiyacı
Belediye Hizmet Araçları İhtiyaçlarının Karşlanması	Destek Hizmetleri D.B.	72.234.980	13.992.790	544.130.000	0	0	630.357.770
Bu Faaliyet kapsamında; Geçiş Ücretleri (Köprü Geçiş ,OGS -HGS ve Diğer Giderler),Tescil Muayene ve Sigorta Faaliyetleri,Akaryakıt ve Madeni Yağ Alımı yer alıyor.							
Hizmet Binaları Yapımı ve Bakım-Onarımı	Destek Hizmetleri D.B.,Fen İşleri D.B.	10.175.630	1.584.990	195.154.000	0	1.560.000.000	1.766.914.620
Bu Faaliyet kapsamında; Lojman İşletme Maliyetlerine Katılım Giderleri, Tesisler Bakım ve Onarım Şube Müdürlüğü Doğrudan Hizmet Alımı (KHK), Bakım ve Onarım İşleri Kapsamında Malzeme Temini,Belediye Hizmet Binaları Bakım ve Onarımı,Bina Bakım Onarım İşlerine Yönelik Proje ve Etüd Hizmeti,İBB Sorumluluğundaki Binaların Hizmete Hazır Halde Tutulması ,Sultangazi Zemin Altı Katlı Otopark ve Belediye Hizmet Birimleri İnşaatı,Hizmet Binaları Yapımı,Hizmet Binaları Bakım Onarımı yer alıyor.							
Kurumiçi Güvenlik Hizmeti	Destek Hizmetleri D.B.	1.581.000	265.000	992.685.000	0	0	994.531.000
Bu Faaliyet kapsamında; Güvenlik Şube Müdürlüğü Doğrudan Hizmet Alımı (KHK) yer alıyor.							
Kurumiçi Temizlik Hizmetleri	Destek Hizmetleri D.B.	18.946.880	3.670.240	621.400.000	0	0	644.017.120
Bu Faaliyet kapsamında; Kullanma Suyu Depolarının Temizlenmesi Dezenfekte Edilmesi Hizmet Alımı, Destek Hizmetleri Şube Müdürlüğü Doğrudan Hizmet Alımı (KHK) yer alıyor.							
Personelin Ulaşım ve Servis Hizmetleri	Destek Hizmetleri D.B.	1.184.180	229.390	215.000.000	0	0	216.413.570
Bu Faaliyet kapsamında; Personel Taşıma Hizmet Alımı yer alıyor.							
Yemekhane Hizmetleri	Destek Hizmetleri D.B.	42.443.220	7.519.950	446.000.000	361.500.000	15.000.000	872.463.170
Bu Faaliyet kapsamında; Yiyecek Amaçlı Transferler, Motorlu Taşıt Alımları, İşletmeler Şube Müdürlüğü Doğrudan Hizmet Alımı (KHK) yer alıyor.							
Genel Toplam		146.565.890	27.262.360	3.014.369.000	361.500.000	1.575.000.000	5.124.697.250

AMAÇ A9 - Kurumsal Yapımızı ve İş Modelimizi Adil, Katılımcı ve Yenilikçi Yöntemlerle Geliştirmek

HEDEF A9H3 - Kurumsal ve Yönetmel Yetkinlikler Doğrultusunda İnsan Kaynağı Yapısı ve Kapasitesini Güçlendirmek

PERFORMANS HEDEFİ A9H3PH1 - Kurumsal ve Yönetmel Yetkinlikler Doğrultusunda İnsan Kaynağı Yapısı ve Kapasitesini Güçlendirmek

PERFORMANS HEDEFİ TABLOSU

Performans Göstergeleri	Ölçü	2021	2022 Tahmini	2023
Yetenek Yönetimi Sürecinin Etkinliğini Artırma Oranı	%	61	75	85
Teşkilatlanma Standartlarını İyileştirme Oranı	%	45	50	65
Eğitim İhtiyaç Analiz Çalışması Sonucu Belirlenen Eğitimlerin Gerçekleşme Oranı	%	60	60	100
Hizmetiçi Eğitimlerden Yararlanan Personelin Memnuniyet Oranı	%	85	85	85
Çalışanlara Verilen İş Sağlığı ve Güvenliği Eğitim Süresi	Saat	173.408	174.000	139.000
Yıl İçerisinde Gerçekleştirilen İSG Saha Gözetim Sayısı	Adet	200	300	336
Eğitim Verilen (İSG) Özel Riskli Çalışan Sayısı	Kişi	200	200	200

Faaliyetler	Kaynak İhtiyacı 2023 (TL)		
	Bütçe	Bütçe Dışı	Toplam
Çalışan Bağlılığını Artırmaya Yönelik Faaliyetler	6.231.700	0	6.231.700
Hizmetiçi Eğitim Faaliyetleri	12.803.800	0	12.803.800
İnsan Kaynakları Faaliyetleri	236.611.050	0	236.611.050
İş Sağlığı ve Güvenliği Faaliyetleri	42.876.000	0	42.876.000
Teşkilatlanma Çalışmaları	2.560.950	0	2.560.950
Genel Toplam	301.083.500	0	301.083.500

FAALİYET MALİYETLERİ TABLOSU

Faaliyet Adı	Sorumlu Harcama Birimi	Ekonomik Kod 2023 (TL)					Toplam Kaynak İhtiyacı
		01 Personel Giderleri	02 SGK Giderleri	03 Mal ve Hizmet Alım Giderleri	05 Cari Transferler	06 Sermaye Giderleri	
Çalışan Bağlılığını Artırmaya Yönelik Faaliyetler	İnsan Kaynakları ve Eğitim D.B.	642.800	88.900	5.500.000	0	0	6.231.700
Bu Faaliyet kapsamında; Çalışan Bağlılığını Artırmaya Yönelik Faaliyetler yer alıyor.							
Hizmetiçi Eğitim Faaliyetleri	İnsan Kaynakları ve Eğitim D.B.	4.219.150	494.650	8.090.000	0	0	12.803.800
Bu Faaliyet kapsamında; Yerel Yönetimlere Dönük Eğitim Merkezlerinde Ulusal veya Uluslararası Eğitim Programlarının Düzenlenmesi,Eğitim ve Gelişim Programlarının İşe Transferi Modelinin Oluşturulması/Projelendirilmesi,Ara Kademe Yöneticilerin Bir Üst Kademe Yönetim için Yetiştirilmesi,Kurumsal Aidiyeti Arttırmaya Dönük Programların/Etkinliklerin Oluşturulması ve Temin Edilmesi,Yerel Yönetimler Ar-Ge ve Kıyaslama Çalışmaları ,Genel Oryantasyon ve Stajyer Eğitim Programlarının Uygulanması ,Belediye Personeline Yönelik Hizmetiçi Eğitimler ,Kurum İçi Personel Değişim Programının Oluşturulması,İç Eğitim Teşvik Programının Uygulanması ,Eğitim Yönetim Sisteminin Bakım Onarımı ve Geliştirilmesi İK İle Entegrasyonu yer alıyor.							
İnsan Kaynakları Faaliyetleri	İnsan Kaynakları ve Eğitim D.B.	83.582.800	11.068.250	141.960.000	0	0	236.611.050
Bu Faaliyet kapsamında; İBB Mentorluk Sisteminin Uygulanması ,Yönetici Yetiştirme ve Performans Yetkinlikleri Geliştirme Programlarının Oluşturulması,Daimi Tanıtım Kartı Temini,Mevzuat Gereği Düzenlenen Kurum Sınavları için Sınav Sorusu Hazırlanması, Sınav Yapıtırılması ve Sınav Değerlendirilmesi Hizmeti ,Sınav Görüntü Çekim Faaliyetleri, İnsan Kaynakları Şube Müdürlüğü Doğrudan Hizmet Alımı (KHK), Çalışan Memnuniyeti Anketi Çalışmaları yer alıyor.							
İş Sağlığı ve Güvenliği Faaliyetleri	İnsan Kaynakları ve Eğitim D.B.	25.224.320	3.331.680	14.320.000	0	0	42.876.000
Bu Faaliyet kapsamında; İş Sağlığı ve Güvenliği Tamamlayıcı Faaliyet Uygulamaları Mal ve Hizmet Alımı,İş Sağlığı ve Güvenliği Farkındalığının Yaygınlaştırılması ve Güvenli Yaşam için Bilgilendirme, Tanıtım Faaliyetleri, İş Sağlığı ve Güvenliği Şube Müdürlüğü Doğrudan Hizmet Alımı (KHK) yer alıyor.							
Teşkilatlanma Çalışmaları	İnsan Kaynakları ve Eğitim D.B.	2.249.800	311.150	0	0	0	2.560.950
Genel Toplam		115.918.870	15.294.630	169.870.000	0	0	301.083.500

AMAÇ	A9 - Kurumsal Yapımızı ve İş Modelimizi Adil, Katılımcı ve Yenilikçi Yöntemlerle Geliştirmek
HEDEF	A9H4 - Kritik İş Süreçlerini Mükemmelleştirmek ve Proje Yönetimi Sistematiğini Güçlendirmek
PERFORMANS HEDEFİ	A9H4PH1 - Kritik İş Süreçlerini Mükemmelleştirmek ve Proje Yönetimi Sistematiğini Güçlendirmek

PERFORMANS HEDEFİ TABLOSU

Performans Göstergeleri	Ölçü	2021	2022 Tahmini	2023
İBB Birimlerinin Proje Yönetim Sistemine Dahil Edilme Oranı	%	25	92	100
Kurumsal Süreç Yönetimi Güncellenme Oranı	%	-	-	100

Faaliyetler	Kaynak İhtiyacı 2023 (TL)		
	Bütçe	Bütçe Dışı	Toplam
Kesin Hesap İşlemleri	12.340.000	0	12.340.000
Proje Yönetim Çalışmaları	150.088.390	0	150.088.390
Sürekli İyileştirme Faaliyetleri	5.761.820	0	5.761.820
Genel Toplam	168.190.210	0	168.190.210

FAALİYET MALİYETLERİ TABLOSU

Faaliyet Adı	Sorumlu Harcama Birimi	Ekonomik Kod 2023 (TL)					Toplam Kaynak İhtiyacı
		01 Personel Giderleri	02 SGK Giderleri	03 Mal ve Hizmet Alım Giderleri	05 Cari Transferler	06 Sermaye Giderleri	
Kesin Hesap İşlemleri	Fen İşleri D.B.	10.763.000	1.577.000	0	0	0	12.340.000
Proje Yönetim Çalışmaları	Etüd ve Projeler D.B.,Fen İşleri D.B.	29.027.510	4.610.880	23.000.000	0	93.450.000	150.088.390
Bu Faaliyet kapsamında; İstanbul Genel Proje Fizibilitelerinin Yapılması,Proje Yönetimi Modelinin Yaygınlaştırılması ve Mobilizasyonu, Üstyapı Projelerinin Hazırlanması, Yapı İşleri Şube Müdürlüğü Doğrudan Hizmet Alımı (KHK), Danışmanlık, Müşavirlik, Kontrolörlük ve Fizibilite Hizmetleri Alımı, Üstyapı Projeler Şube Müdürlüğü Doğrudan Hizmet Alımı (KHK) yer alıyor.							
Sürekli İyileştirme Faaliyetleri	Strateji Geliştirme D.B.	4.160.250	601.570	1.000.000	0	0	5.761.820
Bu Faaliyet kapsamında; Sürdürülebilir Kurumsal Yönetim Modeli Çalışmaları (SKYM) yer alıyor.							
Genel Toplam		43.950.760	6.789.450	24.000.000	0	93.450.000	168.190.210

AMAÇ	A9 - Kurumsal Yapımızı ve İş Modelimizi Adil, Katılımcı ve Yenilikçi Yöntemlerle Geliştirmek
HEDEF	A9H5 - Ölçülebilir, Ulaşılabilir ve Akılcı Hedeflerle Yönetim Sistematiğini Güçlendirmek
PERFORMANS HEDEFİ	A9H5PH1 - Ölçülebilir, Ulaşılabilir ve Akılcı Hedeflerle Yönetim Sistematiğini Güçlendirmek

PERFORMANS HEDEFİ TABLOSU

Performans Göstergeleri	Ölçü	2021	2022 Tahmini	2023
Kurumsal Performans Puanı	%	92	100	100
İç Kontrol Sistemi Gelişmişlik Oranı	%	96	98	99

Faaliyetler	Kaynak İhtiyacı 2023 (TL)		
	Bütçe	Bütçe Dışı	Toplam
İç Kontrol Sistemi Faaliyetleri	1.292.500	0	1.292.500
Stratejik Yönetim Faaliyetleri	14.786.250	0	14.786.250
Genel Toplam	16.078.750	0	16.078.750

FAALİYET MALİYETLERİ TABLOSU

Faaliyet Adı	Sorumlu Harcama Birimi	Ekonomik Kod 2023 (TL)					
		01 Personel Giderleri	02 SGK Giderleri	03 Mal ve Hizmet Alım Giderleri	05 Cari Transferler	06 Sermaye Giderleri	Toplam Kaynak İhtiyacı
İç Kontrol Sistemi Faaliyetleri	Strateji Geliştirme D.B.	1.134.900	157.600	0	0	0	1.292.500
Stratejik Yönetim Faaliyetleri	Strateji Geliştirme D.B.	9.646.650	1.339.600	3.800.000	0	0	14.786.250
Bu Faaliyet kapsamında; Raporlama ve Yayılım Çalışmaları,Dönemsel Analizler ve Araştırmalar,Yönetimsel Sistem ve Model Geliştirme Çalışmaları yer alıyor.							
Genel Toplam		10.781.550	1.497.200	3.800.000	0	0	16.078.750

AMAÇ A9 - Kurumsal Yapımızı ve İş Modelimizi Adil, Katılımcı ve Yenilikçi Yöntemlerle Geliştirmek

HEDEF A9H6 - Vatandaş Deneyimini Dikkate Alarak Tüm Paydaşların Karar Alma Süreçlerine Eşit ve Etkin Katılımını Sağlamak

PERFORMANS HEDEFİ A9H6PH1 - Vatandaş Deneyimini Dikkate Alarak Tüm Paydaşların Karar Alma Süreçlerine Eşit ve Etkin Katılımını Sağlamak

PERFORMANS HEDEFİ TABLOSU

Performans Göstergeleri	Ölçü	2021	2022 Tahmini	2023
Gerçekleştirilen Muhtarlık Ziyareti Sayısı	Adet	5.921	11.553	11.556
İlçe Muhtarları Toplam Yönetişim Toplantı Sayısı	Adet	38	39	39
Mahalle İhtiyaç Analizlerinin Hazırlanma Oranı	%	60	100	100
Alo 153 Çözüm Merkezine Gelen Çağrıların Karşılama Oranı	%	94	92	97
Halkla İlişkiler İletişim Faaliyetlerinden Genel Memnuniyet Oranı	%	88	87	87
Halkla İlişkiler Faaliyetleri Kapsamında İletişim Sayısı	Adet	24.271.581	23.363.000	25.805.000

Faaliyetler	Kaynak İhtiyacı 2023 (TL)		
	Bütçe	Bütçe Dışı	Toplam
Halkla İlişkilere Yönelik Faaliyetler	1.001.117.350	0	1.001.117.350
Hizmet Kalitesi Ölçümü ve Kamuoyu Araştırmaları	6.537.000	0	6.537.000
Kent Konseyine Destek Çalışmaları	17.009.410	0	17.009.410
Kurumsal Tanıtım Faaliyetleri	346.221.080	0	346.221.080
Muhtarlara ve Mahallelere Yönelik Faaliyetler	147.185.950	0	147.185.950
Genel Toplam	1.518.070.790	0	1.518.070.790

FAALİYET MALİYETLERİ TABLOSU

Faaliyet Adı	Sorumlu Harcama Birimi	Ekonomik Kod 2023 (TL)					
		01 Personel Giderleri	02 SGK Giderleri	03 Mal ve Hizmet Alım Giderleri	05 Cari Transferler	06 Sermaye Giderleri	Toplam Kaynak İhtiyacı
Halkla İlişkilere Yönelik Faaliyetler	Basın Yayın ve Halkla İlişkiler D.B.	8.783.700	1.203.650	986.667.000	0	4.463.000	1.001.117.350
Bu Faaliyet kapsamında; "Sorun Var" Mobil Uygulaması,Yüz Yüze İletişim Hizmetlerinin Yürütümü,Hizmet Tanıtımı, Bilgilendirme ve Gezi Organizasyonu Yürütümü,Çözüm Merkezi Hizmetleri Yürütümü, Halkla İlişkiler Şube Müdürlüğü Doğrudan Hizmet Alımı (KHK) yer alıyor.							
Hizmet Kalitesi Ölçümü ve Kamuoyu Araştırmaları	Strateji Geliştirme D.B.	4.837.500	699.500	1.000.000	0	0	6.537.000
Bu Faaliyet kapsamında; Hizmet Kalitesi Yönetim Modeli yer alıyor.							
Kent Konseyine Destek Çalışmaları	Basın Yayın ve Halkla İlişkiler D.B.,Dış İlişkiler D.B.,Kültür D.B.,Satınalma D.B.,Sosyal Hizmetler D.B.,Strateji Geliştirme D.B.	2.180.390	409.020	14.420.000	0	0	17.009.410
Bu Faaliyet kapsamında; Kent Konseyi Basın ve Yayın Faaliyetleri,Kent Konseyi Yurtdışı Organizasyonlarına Destek,Kent Konseyi Etkinlik ve Organizasyonlarına Destek,Kent Konseyi Ofis Gereçleri, Teknolojik Ekipmanlar vb. Sarf Malzemeleri Temini,Sosyal Hizmetlere Yönelik Kent Konseyine Destek Faaliyetleri,Kent Konseyi Sekreteryası ve Destek Çalışmaları yer alıyor.							
Kurumsal Tanıtım Faaliyetleri	Basın Yayın ve Halkla İlişkiler D.B.,Emlak Yönetimi D.B.,Fen İşleri D.B.,Ulaşım D.B.	9.731.970	1.489.110	335.000.000	0	0	346.221.080
Bu Faaliyet kapsamında; İstanbul Genel Muhtelif Organizasyonların Açılış Temel Atma Hizmet Alımı,Reklam Etkinlikleri Çalışmaları ,Muhtelif Organizasyonlar ile Tanıtım ve Duyuru Çalışmaları,Tanıtım ve Hizmet Giderleri yer alıyor.							
Muhtarlara ve Mahallelere Yönelik Faaliyetler	Basın Yayın ve Halkla İlişkiler D.B.,Fen İşleri D.B.,Muhtarlık İşleri D.B.	5.132.550	735.400	33.318.000	1.000.000	107.000.000	147.185.950
Bu Faaliyet kapsamında; Eğitim ve Sosyal Yaşama Yönelik Organizasyonların Gerçekleştirilmesi, Avrupa Yakası Muhtarlıklar Şube Müdürlüğü Doğrudan Hizmet Alımı (KHK), Muhtarlık Ziyaretleri ve Yönetişim Koordinasyon Toplantılarının Gerçekleştirilmesi,Gönüllü Düzen Projesi,İstanbul Genel 39 Adet Tip Muhtarlık Hizmet Binası İnşaatı ,Mahalle Evleri Yapımı yer alıyor.							
Genel Toplam		30.666.110	4.536.680	1.370.405.000	1.000.000	111.463.000	1.518.070.790

AMAÇ A9 - Kurumsal Yapımızı ve İş Modelimizi Adil, Katılımcı ve Yenilikçi Yöntemlerle Geliştirmek

HEDEF A9H7 - Kurumsal Yapımızı ve İtibarımızı Güçlendirerek Kurumu Yarının Dünyasına Hazır Hale Getirmek

PERFORMANS HEDEFİ A9H7PH1 - Kurumsal Yapımızı ve İtibarımızı Güçlendirerek Kurumu Yarının Dünyasına Hazır Hale Getirmek

PERFORMANS HEDEFİ TABLOSU

Performans Göstergeleri	Ölçü	2021	2022 Tahmini	2023
Arşiv Evrakına Erişim Hızı	Dakika	10	10	10
Meclis Kararlarının WEB Ortamına Aktarılma Süresi	Gün	6	5	5
Elektronik İmza İle Üretilen Evrak Oranı	%	75	80	80
Karara Bağlanmış Encümen Dosyalarının İlgili Birimlere Ulaştırılma Süresi	Gün	1	1	1
Teftiş İşlemleri Kapsamında Düzenlenen Raporların Tamamlanma Süresi	Gün	47	45	45
Hukuki Görüş Taleplerinin Karşılama Oranı	%	84	85	85
Medya Haber Arşivine Girilen Haber Sayısı	Adet	92.968	100.000	100.000
Mihmandarlık, Ağırlama Hizmeti Verilen Yabancı Konuk Sayısı	Kişi	-	250	280

Faaliyetler	Kaynak İhtiyacı 2023 (TL)		
	Bütçe	Bütçe Dışı	Toplam
Basın Yayın Faaliyetleri	72.878.900	0	72.878.900
Dış İlişkiler	18.215.600	0	18.215.600
Karar, Onay, Arşiv ve Yazı İşleri Yönetimi	77.630.000	0	77.630.000
Kurumun Hukuki İşlemlerinin Yürütülmesi	63.241.000	0	63.241.000
Teftiş Faaliyetleri	28.310.000	0	28.310.000
Ulusal ve Uluslararası Kuruluşlara Üyelik ve Etkinliklerine Katılım	152.746.435	0	152.746.435
Genel Toplam	413.021.935	0	413.021.935

FAALİYET MALİYETLERİ TABLOSU

Faaliyet Adı	Sorumlu Harcama Birimi	Ekonomik Kod 2023 (TL)					
		01 Personel Giderleri	02 SGK Giderleri	03 Mal ve Hizmet Alım Giderleri	05 Cari Transferler	06 Sermaye Giderleri	Toplam Kaynak İhtiyacı
Basın Yayın Faaliyetleri	Basın Yayın ve Halkla İlişkiler D.B.,Ulaşım D.B.	10.209.200	1.473.700	53.696.000	0	7.500.000	72.878.900
Bu Faaliyet kapsamında; Kitap Otomati,Yazılı ve Görsel Medya Planlaması,Kitap Alımı ve Süreli Yayın Aboneliği, Basın Yayın Şube Müdürlüğü Doğrudan Hizmet Alımı (KHK), Medya Haber Takibinin Yapılması,Şehir Lojistiği ve Otogar Faaliyetlerinin Üretilmesi ve Medya Çalışmalarının Hazırlanması, Toplu Ulaşım Projelerinin Tanıtımı yer alıyor.							
Dış İlişkiler	Dış İlişkiler D.B.	2.658.600	357.000	15.200.000	0	0	18.215.600
Bu Faaliyet kapsamında; Mihmandarlık, Rehberlik, Konaklama, İlaş, İbate, Ulaşım ve Diğer Ağırlama, Temsil Hizmetleri, Dış İlişkiler Şube Müdürlüğü Doğrudan Hizmet Alımı (KHK) yer alıyor.							
Karar, Onay, Arşiv ve Yazı İşleri Yönetimi	Özel Kalem Müdürlüğü,Yazı İşleri ve Kararlar D.B.	69.905.000	7.725.000	0	0	0	77.630.000
Kurumun Hukuki İşlemlerinin Yürütülmesi	1. Hukuk Müşavirliği	55.084.000	8.157.000	0	0	0	63.241.000
Teftiş Faaliyetleri	Teftiş Kurulu Başkanlığı	24.718.000	3.592.000	0	0	0	28.310.000
Ulusal ve Uluslararası Kuruluşlara Üyelik ve Etkinliklerine Katılım	Çevre Koruma ve Kontrol D.B.,Dış İlişkiler D.B.,Kültür Varlıkları D.B.,Mali Hizmetler D.B.,Sağlık D.B.,Strateji Geliştirme D.B.	4.915.215	680.220	3.440.000	143.711.000	0	152.746.435
Bu Faaliyet kapsamında; Dernek, Birlik, Kurum ve Kuruluşlara Üyelik, Etkinliklerine Katılım, Yerel Diplomasinin Geliştirilmesine Yönelik Uluslararası Organizasyon ve Etkinliklerin Düzenlenmesi,Uluslararası Kuruluşlara Üyelik, Etkinliklerine Katılım yer alıyor.							
Genel Toplam		167.490.015	21.984.920	72.336.000	143.711.000	7.500.000	413.021.935

AMAÇ A9 - Kurumsal Yapımızı ve İş Modelimizi Adil, Katılımcı ve Yenilikçi Yöntemlerle Geliştirmek

HEDEF A9H8 - Kurumsal Bilgi Teknoloji Altyapısını Geliştirmek

PERFORMANS HEDEFİ A9H8PH1 - Kurumsal Bilgi Teknoloji Altyapısını Geliştirmek

PERFORMANS HEDEFİ TABLOSU

Performans Göstergeleri	Ölçü	2021	2022 Tahmini	2023
Birimlerin Bilgi Teknolojileri Taleplerinin Gerçekleştirilme Süresi	Saat	20	9	8
KVKK Uyumluluk Süreci Tamamlama Oranı	%	65	95	100
Birimlerin Bilgi Teknolojileri Arızalarının Çözümleme Süresi	Saat	22	18	18
Yeni Geliştirilen E-Uygulama Sayısı	Adet	20	20	20
Bilgi Güvenliği Standartlarına Uyum Oranı	%	40	80	90
Telsiz Sistemlerinin Aktif Olma Oranı	%	97,55	98	99
Yıl İçinde Yapımı Tamamlanan İBB'ye Ait Fiberoptik Altyapı Uzunluğu	Km	123	100	150
Merkezi Nesnelerin İnterneti (IOT) Platformunun Tamamlanma Oranı (Kümülatif)	%	10	15	50

Faaliyetler	Kaynak İhtiyacı 2023 (TL)		
	Bütçe	Bütçe Dışı	Toplam
Bilgi Güvenliği	5.265.500	0	5.265.500
Bilgi Teknolojileri Altyapı Çalışmaları	204.342.300	0	204.342.300
Genişbant Haberleşme Altyapı Çalışmaları	48.432.900	0	48.432.900
Haberleşme Hizmetlerine Yönelik Altyapı Çalışmaları	179.016.150	0	179.016.150
IOT Platform Çalışmaları	18.664.500	0	18.664.500
Kurumiçi Bilişim Teknolojilerine Yönelik Destek Hizmetleri	168.391.050	0	168.391.050
Genel Toplam	624.112.400	0	624.112.400

FAALİYET MALİYETLERİ TABLOSU

Faaliyet Adı	Sorumlu Harcama Birimi	Ekonomik Kod 2023 (TL)					
		01 Personel Giderleri	02 SGK Giderleri	03 Mal ve Hizmet Alım Giderleri	05 Cari Transferler	06 Sermaye Giderleri	Toplam Kaynak İhtiyacı
Bilgi Güvenliği	Bilgi İşlem D.B.	1.116.500	149.000	3.000.000	0	1.000.000	5.265.500
Bu Faaliyet kapsamında; Siber Güvenlik Çözümleri yer alıyor.							
Bilgi Teknolojileri Altyapı Çalışmaları	Bilgi İşlem D.B.	5.824.300	838.000	187.680.000	0	10.000.000	204.342.300
Bu Faaliyet kapsamında; Kişisel Verilerin Korunması Kanunu (KVKK) Uyumluluk Yazılımları,Özel Bulut Hizmetleri Platformu, Bilgi İşlem Şube Müdürlüğü Doğrudan Hizmet Alımı (KHK), PC Bakım, İBB Veri Merkezi Felaket Kurtarma Merkezi, Veri Merkezi Kurulumu ve Geliştirilmesi, Data Center SOC Odası Kurulumu, Kamera ve Güvenlik Sistemleri Altyapı Genişleme yer alıyor.							
Genişbant Haberleşme Altyapı Çalışmaları	Bilgi İşlem D.B.	1.237.400	195.500	17.000.000	0	30.000.000	48.432.900
Bu Faaliyet kapsamında; Fiber-Optik Altyapı ve Kablo İşletim Bakım ve Onarımı,Fiber-Optik Altyapı Genişleme ve Kablo Tesisi yer alıyor.							
Haberleşme Hizmetlerine Yönelik Altyapı Çalışmaları	Bilgi İşlem D.B.	4.330.900	684.250	154.001.000	0	20.000.000	179.016.150
Bu Faaliyet kapsamında; Kamera ve Güvenlik Sistemleri İşletim Bakım ve Onarımı,Telefon Santralleri İşletim Bakım ve Onarımı,Kablosuz Haberleşme Sistemleri Altyapı Genişleme,Telsiz Haberleşme Sistemleri İşletim Bakım ve Onarımı, Mobil ve Sabit Telekomünikasyon Hizmetlerinin Alımı, Kesintisiz Güç Kaynağı Bakım Onarım ve Genişletilmesi, Elektronik Sistemler Şube Müdürlüğü Doğrudan Hizmet Alımı (KHK), Veri Merkezi Tesis ve Altyapı İşletim Bakım ve Onarımı, yer alıyor.							
IOT Platform Çalışmaları	Bilgi İşlem D.B.	586.000	78.500	18.000.000	0	0	18.664.500
Bu Faaliyet kapsamında; Akıllı Şehir Yönetim Sistemi Platformu Faz 1 yer alıyor.							
Kurumî Bilişim Teknolojilerine Yönelik Destek Hizmetleri	Bilgi İşlem D.B.,Emlak Yönetimi D.B.	14.373.400	2.117.650	66.900.000	0	85.000.000	168.391.050
Bu Faaliyet kapsamında; Veri Yönetimi,Lisans Alımı ve Güncelleme,Uygulama Geliştirme, Bakım ve Destek,Bilişim Altyapısı Yenileme ve Genişletme,Bilişim Sistemleri Güncelleme, Bakım ve Destek,Bilgi İşlem Daire Başkanlığı Sorumluluğundaki Envanterlerin Sayımı ve Kayıt Altına Alınması ,İBB Bünyesindeki Birimlerin İhtiyaçları Kapsamında Data Network Malzeme Alımı,Uygulama Geliştirme, Bakım ve Destek, yer alıyor.							
Genel Toplam		27.468.500	4.062.900	446.581.000	0	146.000.000	624.112.400

AMAÇ A9 - Kurumsal Yapımızı ve İş Modelimizi Adil, Katılımcı ve Yenilikçi Yöntemlerle Geliştirmek

HEDEF A9H9 - İç Denetimin Etkinliğini ve Farkındalığını Artırmak

PERFORMANS HEDEFİ A9H9PH1 - İç Denetimin Etkinliğini ve Farkındalığını Artırmak

PERFORMANS HEDEFİ TABLOSU

Performans Göstergeleri	Ölçü	2021	2022 Tahmini	2023
Orta ve Üst Düzey Yönetime İç Denetim Faaliyetleri Hakkında Farkındalık Eğitimi Gerçekleştirme Oranı	%	85	85	90
Denetim Programının Gerçekleşme Oranı	%	85	90	95

Faaliyetler	Kaynak İhtiyacı 2023 (TL)		
	Bütçe	Bütçe Dışı	Toplam
İç Denetim	11.068.000	0	11.068.000
Genel Toplam	11.068.000	0	11.068.000

FAALİYET MALİYETLERİ TABLOSU

Faaliyet Adı	Sorumlu Harcama Birimi	Ekonomik Kod 2023 (TL)					
		01 Personel Giderleri	02 SGK Giderleri	03 Mal ve Hizmet Alım Giderleri	05 Cari Transferler	06 Sermaye Giderleri	Toplam Kaynak İhtiyacı
İç Denetim	İç Denetim Birimi Başkanlığı	9.682.000	1.350.000	36.000	0	0	11.068.000
Bu Faaliyet kapsamında; Raporlama, Risk Yönetimi, Denetim Teknik ve Araçları, Bilgi Toplama Yöntemleri, İletişim ve Sunum Tekniklerine Yönelik Eğitimler,Denetim Yöntemlerine Göre (Bilgi Tek. Denetimi, Performans Denetimi, Mali Denetim vb.) Denetimlerin Yapılabilmesine Yönelik Eğitimler,İç Denetimin Etkin Bir Şekilde Uygulanmasına Yönelik Mesleki Eğitimler yer alıyor.							
Genel Toplam		9.682.000	1.350.000	36.000	0	0	11.068.000



İdarenin Toplam Kaynak İhtiyacı

İDARE PERFORMANS TABLOSU

Performans Hedefi	Faaliyet	Bütçe İçi		Bütçe Dışı		Toplam	
		TL	Pay	TL	Pay	TL	Pay
A1H1PH1	Afet ve Acil Durum Odaklı Risk Analiz Çalışmaları	67.380.720	0,06	0	0	67.380.720	0,06
A1H1PH1	Riskli Yapı, Altyapı Yenilemelerine Yönelik Analiz ve Tespit Çalışmaları	47.458.700	0,04	0	0	47.458.700	0,04
A1H1PH1	Bütünleşik Afet Yönetim Sistemi	15.262.160	0,01	0	0	15.262.160	0,01
A1H1PH1	Toplanma Alanları ve Deprem Parkı Uygulamaları	2.547.766	0,00	0	0	2.547.766	0,00
A1H2PH1	Kentsel Donatı Alanlarının Düzenlemesi	320.928.780	0,28	0	0	320.928.780	0,28
A1H2PH1	İlan ve Reklam Elemanlarının Değerlendirilmesi	28.116.520	0,02	0	0	28.116.520	0,02
A1H2PH1	Kentsel Tasarım Çalışmaları	189.887.950	0,16	0	0	189.887.950	0,16
A1H3PH1	Kentsel Dönüşüm Faaliyetleri	2.214.466.514	1,92	0	0	2.214.466.514	1,92
A1H4PH1	Şehir Planlama Çalışmaları	151.756.000	0,13	0	0	151.756.000	0,13
A1H4PH1	Harita Çalışmaları	42.149.600	0,04	0	0	42.149.600	0,04
A1H5PH1	Acil Sağlık ve Hasta Nakil Hizmetleri	213.056.580	0,18	0	0	213.056.580	0,18
A1H5PH1	Afet ve Acil Durum Koordinasyonu Faaliyetleri	112.728.240	0,10	0	0	112.728.240	0,10
A1H5PH1	Afet ve Acil Duruma Yerinde Müdahale Çalışmaları	2.547.163.200	2,21	0	0	2.547.163.200	2,21
A1H5PH1	Afet ve Acil Duruma Yönelik Araç ve Ekipman Temini	770.102.990	0,67	0	0	770.102.990	0,67
A1H5PH1	Afet ve Acil Durum Eğitim ve Farkındalık Artırma Faaliyetleri	122.010.030	0,11	0	0	122.010.030	0,11
A1H5PH1	Afet ve Acil Duruma Yönelik Bina/İstasyon Yapım ve Bakım-Onarımı	87.389.130	0,08	0	0	87.389.130	0,08
A1H5PH1	Afet Gönüllüleri Faaliyetleri	732.960	0,00	0	0	732.960	0,00
A1H6PH1	İmar Denetimleri ve Yaptırımlarının Uygulanması	129.496.230	0,11	0	0	129.496.230	0,11
A1H6PH1	İmar Uygulamaları	24.192.770	0,02	0	0	24.192.770	0,02
A1H7PH1	Kent Bilgi Sistemi Altyapı Çalışmaları	133.915.400	0,12	0	0	133.915.400	0,12
A1H7PH1	Akıllı Şehir Uygulamaları	64.417.650	0,06	0	0	64.417.650	0,06
A2H1PH1	Raylı Sistem Yapımı ve Araç Temini	21.927.651.100	19,03	0	0	21.927.651.100	19,03
A2H1PH1	Raylı Sistem Bakım ve Onarım Çalışmaları	1.271.975.990	1,10	0	0	1.271.975.990	1,10
A2H1PH1	Raylı Sistem Etüd, Projelendirme ve Proje Revizyon Çalışmaları	488.867.910	0,42	0	0	488.867.910	0,42
A2H2PH1	Toplu Ulaşım Hizmetlerinin Ruhsatlandırılması ve Denetlenmesi	179.823.600	0,16	0	0	179.823.600	0,16
A2H2PH1	Toplu Ulaşım Hizmetlerinin Planlanması ve Düzenlenmesi	87.596.650	0,08	0	0	87.596.650	0,08
A2H2PH1	Aktarma Alanı Çalışmaları	7.133.300	0,01	0	0	7.133.300	0,01
A2H3PH1	Deniz Yapıları Yapım ve Bakım-Onarımı	239.165.490	0,21	0	0	239.165.490	0,21
A2H3PH1	Deniz Ulaşımına Yönelik Planlama ve Projelendirme Çalışmaları	1.074.828.858	0,93	0	0	1.074.828.858	0,93
A2H4PH1	Akıllı Ulaşım Çalışmaları	1.010.044.410	0,88	0	0	1.010.044.410	0,88
A2H4PH1	Yatay ve Düşey Trafik İşaretleme Çalışmaları	450.950.900	0,39	0	0	450.950.900	0,39
A2H4PH1	Trafik Eğitim ve Bilinçlendirme Çalışmaları	2.752.200	0,00	0	0	2.752.200	0,00
A2H4PH1	Ulaşım Ana Plan Çalışmaları	24.994.900	0,02	0	0	24.994.900	0,02
A2H4PH1	Ulaşım Karar Sistemleri	1.842.120	0,00	0	0	1.842.120	0,00
A2H5PH1	Altyapıya Yönelik Koordinasyon Faaliyetleri	22.729.500	0,02	0	0	22.729.500	0,02
A2H6PH1	Karayolu Sistemleri Planlama Çalışmaları	39.774.420	0,03	0	0	39.774.420	0,03
A2H6PH1	Yol, Kavşak, Üstgeçit, Altgeçit, Köprü Çalışmaları	5.596.913.166	4,86	0	0	5.596.913.166	4,86

İDARE PERFORMANS TABLOSU (DEVAM)

Performans Hedefi	Faaliyet	Bütçe İçi		Bütçe Dışı		Toplam	
		TL	Pay	TL	Pay	TL	Pay
A2H6PH1	Karayolu Sistemleri Bakım ve Onarım Çalışmaları	7.702.215.630	6,68	0	0	7.702.215.630	6,68
A2H6PH1	Yayalaştırma, Meydan ve Cadde Düzenlemeleri	55.904.752	0,05	0	0	55.904.752	0,05
A2H6PH1	Otopark Çalışmaları	896.372.411	0,78	0	0	896.372.411	0,78
A2H6PH1	Bisiklet Yolu Çalışmaları	91.866.600	0,08	0	0	91.866.600	0,08
A2H6PH1	Trafik Sirkülasyon ve Geometrik Düzenleme Çalışmaları	12.061.460	0,01	0	0	12.061.460	0,01
A2H6PH1	Şehir Lojistiği ve Otogar Çalışmaları	94.971.990	0,08	0	0	94.971.990	0,08
A3H1PH1	Atık Yönetimi Çalışmaları	1.379.413.110	1,20	0	0	1.379.413.110	1,20
A3H1PH1	Atık Yönetim Tesisleri Yapım ve Bakım-Onarımı	178.321.950	0,15	0	0	178.321.950	0,15
A3H2PH1	Aydınlatma Faaliyetleri	291.882.834	0,25	0	0	291.882.834	0,25
A3H2PH1	Enerji Verimliliği Çalışmaları	555.453.966	0,48	0	0	555.453.966	0,48
A3H2PH1	Yenilenebilir Enerji Faaliyetleri	4.159.200	0,00	0	0	4.159.200	0,00
A3H3PH1	Yeşil Alan Üretimine Yönelik Yapım ve Bakım-Onarım Çalışmaları	4.305.064.082	3,74	0	0	4.305.064.082	3,74
A3H3PH1	Yeşil Alanlarda Kentsel Donatı Çalışmaları	986.209.116	0,86	0	0	986.209.116	0,86
A3H3PH1	Anıt ve Korumaya Değer Ağaçları Koruma Faaliyetleri	27.553.000	0,02	0	0	27.553.000	0,02
A3H3PH1	Biyoçeşitliliğe Yönelik Faaliyetler	45.475.000	0,04	0	0	45.475.000	0,04
A3H4PH1	Çevre Bilincinin Geliştirilmesi	19.523.355	0,02	0	0	19.523.355	0,02
A3H4PH1	Ana Arter ve Meydan Temizliği	657.076.330	0,57	0	0	657.076.330	0,57
A3H4PH1	Çevre Laboratuvar ve Kapasite Geliştirme Faaliyetleri	56.675.680	0,05	0	0	56.675.680	0,05
A3H4PH1	Hafriyat ve İnşaat Yıkıntı Atığı Kirliliğinin Engellenmesi	141.449.340	0,12	0	0	141.449.340	0,12
A3H4PH1	Hava Kalitesinin Korunması ve İzlenmesi	16.100.010	0,01	0	0	16.100.010	0,01
A3H4PH1	Gürültü Kirliliğinin Engellenmesi	57.862.335	0,05	0	0	57.862.335	0,05
A3H4PH1	Bitkisel Atık Yağ Denetimleri	813.345	0,00	0	0	813.345	0,00
A3H4PH1	İklim Değişikliğine Uyum ve Mücadele Faaliyetleri	33.029.300	0,03	0	0	33.029.300	0,03
A3H4PH1	Deniz Araçlarından Atık Alım Faaliyetleri	164.421.610	0,14	0	0	164.421.610	0,14
A3H4PH1	Kıyıların, Denizlerin ve Dere Mansaplarının Temizlenmesi	231.639.800	0,20	0	0	231.639.800	0,20
A3H4PH1	Dere Islahları	730.000.000	0,63	0	0	730.000.000	0,63
A3H4PH1	Deniz Araçlarından Kaynaklı Kirliliğin Denetimi	9.335.510	0,01	0	0	9.335.510	0,01
A4H1PH1	Turizm Yönelik Faaliyetler	121.964.080	0,11	0	0	121.964.080	0,11
A4H2PH1	Girişimcilik Faaliyetleri	203.577.220	0,18	0	0	203.577.220	0,18
A4H3PH1	Meslek Edindirme ve Hayatboyu Öğrenme	593.523.820	0,51	0	0	593.523.820	0,51
A4H3PH1	Ekonomi ve İstihdama Yönelik Ofis ve Enstitü Çalışmaları	41.247.780	0,04	0	0	41.247.780	0,04
A4H4PH1	Bitkisel Üretimi ve Balıkçılığı Destekleme Faaliyetleri	192.303.390	0,17	0	0	192.303.390	0,17
A4H4PH1	Hayvancılığı Destekleme Faaliyetleri	12.345.420	0,01	0	0	12.345.420	0,01
A5H1PH1	Sosyal Amaçlı Toplu Ulaşım Destek Faaliyetleri	15.660.342.320	13,59	0	0	15.660.342.320	13,59
A5H1PH1	Sosyal İhtiyaçlara Yönelik Destek Amaçlı Yapım ve Bakım-Onarım Çalışmaları	696.008.882	0,60	0	0	696.008.882	0,60
A5H1PH1	Aynı ve Nakdi Sosyal Destek Hizmetleri	2.579.956.600	2,24	0	0	2.579.956.600	2,24
A5H1PH1	Sosyal Konut Edindirme	32.289.100	0,03	0	0	32.289.100	0,03
A5H2PH1	Engellilere Yönelik Hizmetler	370.995.780	0,32	0	0	370.995.780	0,32
A5H2PH1	Çocuk ve Gençlere Yönelik Hizmetler	1.096.880.808	0,95	0	0	1.096.880.808	0,95

İDARE PERFORMANS TABLOSU (DEVAM)

Performans Hedefi	Faaliyet	Bütçe İçi		Bütçe Dışı		Toplam	
		TL	Pay	TL	Pay	TL	Pay
A5H2PH1	Yaşlılara Yönelik Hizmetler	323.295.480	0,28	0	0	323.295.480	0,28
A5H2PH1	Bağımlılıkla Mücadele Çalışmaları	30.316.000	0,03	0	0	30.316.000	0,03
A5H2PH1	Kadın ve Aileye Yönelik Hizmetler	85.174.401	0,07	0	0	85.174.401	0,07
A5H2PH1	Evsizlere Yönelik Hizmetler	4.280.190	0,00	0	0	4.280.190	0,00
A5H2PH1	Göç Hizmetleri, Uyum ve Birlikte Yaşama Yönelik Faaliyetler	0	0,00	0	0	0	0,00
A5H2PH1	Şehit Yakınları ve Gazilere Yönelik Hizmetler	34.173.000	0,03	0	0	34.173.000	0,03
A5H2PH1	Sosyal Kampanya Faaliyetleri	407.400	0,00	0	0	407.400	0,00
A5H3PH1	Mezarlık Alanlarının Yapım ve Bakım-Onarımı	1.230.346.200	1,07	0	0	1.230.346.200	1,07
A5H3PH1	Cenaze ve Defin Hizmetleri	1.379.570.800	1,20	0	0	1.379.570.800	1,20
A6H1PH1	Spor Malzemesi Desteği	67.166.080	0,06	0	0	67.166.080	0,06
A6H1PH1	Spor Organizasyonları	313.566.080	0,27	0	0	313.566.080	0,27
A6H1PH1	Spora Yönelik Tesis İşletmeciliği	1.080.972.520	0,94	0	0	1.080.972.520	0,94
A6H1PH1	Spor Tesisi Yapım ve Bakım-Onarımı	660.631.930	0,57	0	0	660.631.930	0,57
A6H2PH1	Toplum Ruh Sağlığı Hizmetleri	253.964.571	0,22	0	0	253.964.571	0,22
A6H2PH1	Evde Bakım Hizmetleri	209.080.640	0,18	0	0	209.080.640	0,18
A6H2PH1	Ayakta Teşhis ve Tedavi Hizmetleri	138.961.750	0,12	0	0	138.961.750	0,12
A6H2PH1	Sağlık Hizmetlerine Yönelik Tedarik Faaliyetleri	36.629.630	0,03	0	0	36.629.630	0,03
A6H2PH1	Vektörlerle Mücadele ve Uygulama Çalışmaları	276.763.300	0,24	0	0	276.763.300	0,24
A6H2PH1	İş Sağlığı, Güvenliği ve Meslek Hastalıkları Araştırma Hizmetleri	6.739.000	0,01	0	0	6.739.000	0,01
A6H2PH1	Sağlık Merkezleri Yapım, Bakım ve Onarımı	14.321.950	0,01	0	0	14.321.950	0,01
A6H3PH1	Kütüphanecilik Hizmetleri	69.734.452	0,06	0	0	69.734.452	0,06
A6H4PH1	Hayvan Sağlığı Hizmetleri	218.678.070	0,19	0	0	218.678.070	0,19
A6H5PH1	Kültürel Etkinliklerin Gerçekleştirilmesi	1.202.270.400	1,04	0	0	1.202.270.400	1,04
A6H5PH1	Kültür Yapıları Yapım ve Bakım-Onarımı	213.012.550	0,18	0	0	213.012.550	0,18
A6H5PH1	Kültürel Etkinliklerin Tanıtılması ve Duyurulması	5.006.800	0,00	0	0	5.006.800	0,00
A6H6PH1	Toplum Düzenine Yönelik Denetimler	808.217.890	0,70	0	0	808.217.890	0,70
A6H6PH1	Toplum Düzenine Yönelik Etkinlik ve Organizasyonlar	28.501.040	0,02	0	0	28.501.040	0,02
A6H7PH1	Hallerin Yönetimi	1.137.604.390	0,99	0	0	1.137.604.390	0,99
A6H7PH1	Sağlıklı Gıda ve Sosyal Tesis Hizmetleri	198.932.610	0,17	0	0	198.932.610	0,17
A7H1PH1	Kültürel Miras Konseyi Çalışmaları	113.660	0,00	0	0	113.660	0,00
A7H2PH1	Müzecilik ve Tarihi Alan Hizmetleri	667.080.328	0,58	0	0	667.080.328	0,58
A7H3PH1	Kültür ve Tabiat Varlıklarına Yönelik Ar-Ge ve Envanter Çalışmaları	30.388.300	0,03	0	0	30.388.300	0,03
A7H3PH1	Kültürel Varlıklara Yönelik Bilinçlendirme Çalışmaları	9.824.020	0,01	0	0	9.824.020	0,01
A7H3PH1	Kültürel Mirasın Korunmasına Yönelik Bilinçlendirme ve Tanıtım Çalışmaları	2.841.500	0,00	0	0	2.841.500	0,00
A7H4PH1	Kültür ve Tabiat Varlıklarına Yönelik Denetim Çalışmaları	20.609.880	0,02	0	0	20.609.880	0,02
A7H4PH1	Kültür ve Tabiat Varlıklarının Yapım, Bakım-Onarım ve Restorasyonu	688.518.882	0,60	0	0	688.518.882	0,60
A7H4PH1	Kültür ve Tabiat Varlıklarının Korunmasına Yönelik Atölye-Laboratuvar Çalışmaları	4.478.100	0,00	0	0	4.478.100	0,00
A8H1PH1	Gayrimenkul Yönetimi	511.459.000	0,44	0	0	511.459.000	0,44
A8H1PH1	Kamulaştırma Faaliyetleri	2.064.145.000	1,79	0	0	2.064.145.000	1,79
A8H2PH1	Birim Fiyat İşlemleri	9.967.000	0,01	0	0	9.967.000	0,01
A8H2PH1	Tedarik Yönetimi	877.042.970	0,76	0	0	877.042.970	0,76

İDARE PERFORMANS TABLOSU (DEVAM)

Performans Hedefi	Faaliyet	Bütçe İçi		Bütçe Dışı		Toplam	
		TL	Pay	TL	Pay	TL	Pay
A8H3PH1	Hibe ve Fonlara Yönelik Faaliyetler	8.346.000	0,01	0	0	8.346.000	0,01
A8H3PH1	Bütçe Yönetimi	29.788.000	0,03	0	0	29.788.000	0,03
A8H3PH1	Gelir Yönetimi	32.536.000	0,03	0	0	32.536.000	0,03
A8H4PH1	Finansman Yönetimi	12.350.080	0,01	0	0	12.350.080	0,01
A9H1PH1	İştiraklere Yönelik Yapısal İyileştirme Faaliyetleri	43.115.000	0,04	0	0	43.115.000	0,04
A9H2PH1	Kurumiçi Temizlik Hizmetleri	644.017.120	0,56	0	0	644.017.120	0,56
A9H2PH1	Belediye Hizmet Araçları İhtiyaçlarının Karşılanması	630.357.770	0,55	0	0	630.357.770	0,55
A9H2PH1	Personelin Ulaşım ve Servis Hizmetleri	216.413.570	0,19	0	0	216.413.570	0,19
A9H2PH1	Kurumiçi Güvenlik Hizmeti	994.531.000	0,86	0	0	994.531.000	0,86
A9H2PH1	Yemekhane Hizmetleri	872.463.170	0,76	0	0	872.463.170	0,76
A9H2PH1	Hizmet Binaları Yapımı ve Bakım-Onarımı	1.766.914.620	1,53	0	0	1.766.914.620	1,53
A9H3PH1	Hizmetiçi Eğitim Faaliyetleri	12.803.800	0,01	0	0	12.803.800	0,01
A9H3PH1	İnsan Kaynakları Faaliyetleri	236.611.050	0,21	0	0	236.611.050	0,21
A9H3PH1	İş Sağlığı ve Güvenliği Faaliyetleri	42.876.000	0,04	0	0	42.876.000	0,04
A9H3PH1	Çalışan Bağlılığını Artırmaya Yönelik Faaliyetler	6.231.700	0,01	0	0	6.231.700	0,01
A9H3PH1	Teşkilatlanma Çalışmaları	2.560.950	0,00	0	0	2.560.950	0,00
A9H4PH1	Kesin Hesap İşlemleri	12.340.000	0,01	0	0	12.340.000	0,01
A9H4PH1	Sürekli İyileştirme Faaliyetleri	5.761.820	0,00	0	0	5.761.820	0,00
A9H4PH1	Proje Yönetim Çalışmaları	150.088.390	0,13	0	0	150.088.390	0,13
A9H5PH1	Stratejik Yönetim Faaliyetleri	14.786.250	0,01	0	0	14.786.250	0,01
A9H5PH1	İç Kontrol Sistemi Faaliyetleri	1.292.500	0,00	0	0	1.292.500	0,00
A9H6PH1	Kurumsal Tanıtım Faaliyetleri	346.221.080	0,30	0	0	346.221.080	0,30
A9H6PH1	Halkla İlişkilere Yönelik Faaliyetler	1.001.117.350	0,87	0	0	1.001.117.350	0,87
A9H6PH1	Muhtarlara ve Mahallelere Yönelik Faaliyetler	147.185.950	0,13	0	0	147.185.950	0,13
A9H6PH1	Kent Konseyine Destek Çalışmaları	17.009.410	0,01	0	0	17.009.410	0,01
A9H6PH1	Hizmet Kalitesi Ölçümü ve Kamuoyu Araştırmaları	6.537.000	0,01	0	0	6.537.000	0,01
A9H7PH1	Karar, Onay, Arşiv ve Yazı İşleri Yönetimi	77.630.000	0,07	0	0	77.630.000	0,07
A9H7PH1	Basın Yayın Faaliyetleri	72.878.900	0,06	0	0	72.878.900	0,06
A9H7PH1	Ulusal ve Uluslararası Kuruluşlara Üyelik ve Etkinliklerine Katılım	152.746.435	0,13	0	0	152.746.435	0,13
A9H7PH1	Dış İlişkiler	18.215.600	0,02	0	0	18.215.600	0,02
A9H7PH1	Kurumun Hukuki İşlemlerinin Yürütülmesi	63.241.000	0,05	0	0	63.241.000	0,05
A9H7PH1	Teftiş Faaliyetleri	28.310.000	0,02	0	0	28.310.000	0,02
A9H8PH1	Bilgi Teknolojileri Altyapı Çalışmaları	204.342.300	0,18	0	0	204.342.300	0,18
A9H8PH1	Bilgi Güvenliği	5.265.500	0,00	0	0	5.265.500	0,00
A9H8PH1	Kurumiçi Bilişim Teknolojilerine Yönelik Destek Hizmetleri	168.391.050	0,15	0	0	168.391.050	0,15
A9H8PH1	Genişbant Haberleşme Altyapı Çalışmaları	48.432.900	0,04	0	0	48.432.900	0,04
A9H8PH1	Haberleşme Hizmetlerine Yönelik Altyapı Çalışmaları	179.016.150	0,16	0	0	179.016.150	0,16
A9H8PH1	IOT Platform Çalışmaları	18.664.500	0,02	0	0	18.664.500	0,02
A9H9PH1	İç Denetim	11.068.000	0,01	0	0	11.068.000	0,01
Performans Hedefleri Maliyetleri Toplamı		103.275.737.000	89,61	0	0	103.275.737.000	89,61
Genel Yönetim Giderleri		10.350.493.000	8,98	0	0	10.350.493.000	8,98
Diğer İdarelere Transfer Edilecek Kaynaklar Toplamı		1.623.770.000	1,41	0	0	1.623.770.000	1,41
Genel Toplam		115.250.000.000	100,00	0	0	115.250.000.000	100,00

TOPLAM KAYNAK İHTİYACI TABLOSU

Bütçe Kaynak İhtiyacı	Ekonomik Kod		Faaliyet Toplamı	Genel Yönetim Giderleri Toplamı	Diğer İdarelere Transfer Edilecek Kaynaklar Toplamı	Genel Toplam
	01	Personel Giderleri	4.458.000.000			
02	SGK Devlet Primi Giderleri	633.315.000				633.315.000
03	Mal ve Hizmet Alım Giderleri	23.115.390.000	1.723.295.000			24.838.685.000
04	Faiz Giderleri		3.644.000.000			3.644.000.000
05	Cari Transferler	12.071.529.000	80.071.000	1.325.400.000		13.477.000.000
06	Sermaye Giderleri	57.030.873.000	103.127.000			57.134.000.000
07	Sermaye Transferleri	4.616.630.000		148.370.000		4.765.000.000
08	Borç verme	1.350.000.000		150.000.000		1.500.000.000
09	Yedek Ödenek		4.800.000.000			4.800.000.000
Toplam Bütçe Kaynak İhtiyacı			103.275.737.000	10.350.493.000	1.623.770.000	115.250.000.000
Bütçe Dışı Kaynak	Döner Sermaye					
	Diğer Yurt İçi					
	Yurt Dışı					
	Toplam Bütçe Dışı Kaynak İhtiyacı			0	0	0
Toplam Kaynak İhtiyacı			103.275.737.000	10.350.493.000	1.623.770.000	115.250.000.000

AMAÇLARA GÖRE MALİ KAYNAK İHTİYACI TABLOSU

AMAÇ KODU	AMAÇ	TEMA	2023 YILI TOPLAM MALİ KAYNAK İHTİYACI
A1	Nitelikli ve Fonksiyonel Yaşam Alanları Geliştirerek Dayanıklı Bir Şehir Oluşturmak	DAYANIKLI İSTANBUL	7.285.159.890
A2	Sürdürülebilir Hareketlilik Kapsamında Kentsel Ulaşımı Geliştirmek	ULAŞILABİLİR İSTANBUL	41.280.437.358
A3	Sürdürülebilir Çevre ve Enerji Yönetimini Güçlendirmek	ÇEVREYE DUYARLI İSTANBUL	9.891.458.873
A4	Kentin Ekonomik Değerinin Yükselmeye Katkı Sağlamak	ÜRETEN İSTANBUL	1.164.961.710
A5	Sosyal İhtiyaçları Eşit ve Kapsayıcı Bir Şekilde Karşılıyarak Paylaşan Bir Şehir Oluşturmak	PAYLAŞAN İSTANBUL	23.524.036.961
A6	Sosyal Yaşam Olanaklarını Geliştirerek Yaşayan Bir Şehir Oluşturmak	YAŞAYAN İSTANBUL	6.940.755.652
A7	Kültürel, Mimari ve Doğal Şehir Mirasını Korumak ve Geliştirmek	EŞSİZ MİRAS İSTANBUL	1.423.854.670
A8	Finansal Sürdürülebilirliği Sağlamak	FİNANSAL SÜRDÜRÜLEBİLİRLİK	3.545.634.050
A9	Kurumsal Yapımızı ve İş Modelimizi Adil, Katılımcı ve Yenilikçi Yöntemlerle Geliştirmek	KATILIMCI VE YENİLİKÇİ YÖNETİM	8.219.437.835
Amaç Maliyetleri Toplamı			103.275.737.000
Genel Yönetim Giderleri			10.350.493.000
Diğer İdarelere Transfer Edilecek Kaynaklar Toplamı			1.623.770.000
Genel Toplam			115.250.000.000

FAALİYETLERDEN SORUMLU HARCAMA BİRİMLERİNE İLİŞKİN TABLO

A1

Performans Hedefi	Faaliyetler	Sorumlu Birimler
A1H1PH1	Afet ve Acil Durum Odaklı Risk Analiz Çalışmaları	Deprem Risk Yönetimi ve Kentsel İyileştirme DB
A1H1PH1	Riskli Yapı, Altyapı Yenilemelerine Yönelik Analiz ve Tespit Çalışmaları	Deprem Risk Yönetimi ve Kentsel İyileştirme DB
A1H1PH1	Bütünlük Afet Yönetim Sistemi	Deprem Risk Yönetimi ve Kentsel İyileştirme DB
A1H1PH1	Toplanma Alanları ve Deprem Parkı Uygulamaları	Deprem Risk Yönetimi ve Kentsel İyileştirme DB
A1H2PH1	Kentsel Donatı Alanlarının Düzenlemesi	Fen İşleri DB
A1H2PH1	İlan ve Reklam Elemanlarının Değerlendirilmesi	Zabita DB
A1H2PH1	Kentsel Tasarım Çalışmaları	Etüd ve Projeler DB,Fen İşleri DB
A1H3PH1	Kentsel Dönüşüm Faaliyetleri	Deprem Risk Yönetimi ve Kentsel İyileştirme DB
A1H4PH1	Şehir Planlama Çalışmaları	İmar ve Şehircilik DB
A1H4PH1	Harita Çalışmaları	İmar ve Şehircilik DB
A1H5PH1	Acil Sağlık ve Hasta Nakil Hizmetleri	İtfaiye DB
A1H5PH1	Afet ve Acil Durum Koordinasyonu Faaliyetleri	İtfaiye DB
A1H5PH1	Afet ve Acil Duruma Yerinde Müdahale Çalışmaları	İtfaiye DB,Yol Bakım ve Altyapı Koordinasyon DB
A1H5PH1	Afet ve Acil Duruma Yönelik Araç ve Ekipman Temini	İtfaiye DB
A1H5PH1	Afet ve Acil Durum Eğitim ve Farkındalık Artırma Faaliyetleri	İtfaiye DB
A1H5PH1	Afet ve Acil Duruma Yönelik Bina/İstasyon Yapım ve Bakım-Onarımı	Deprem Risk Yönetimi ve Kentsel İyileştirme DB, Destek Hizmetleri DB,Fen İşleri DB
A1H5PH1	Afet Gönüllüleri Faaliyetleri	İtfaiye DB
A1H6PH1	İmar Denetimleri ve Yaptırımlarının Uygulanması	Boğaziçi İmar Şube Müdürlüğü,İmar ve Şehircilik DB,Zabita DB
A1H6PH1	İmar Uygulamaları	İmar ve Şehircilik DB
A1H7PH1	Kent Bilgi Sistemi Altyapı Çalışmaları	Bilgi İşlem DB,İmar ve Şehircilik DB
A1H7PH1	Akıllı Şehir Uygulamaları	Bilgi İşlem DB
A2H1PH1	Raylı Sistem Yapımı ve Araç Temini	Raylı Sistem DB
A2H1PH1	Raylı Sistem Bakım ve Onarım Çalışmaları	Raylı Sistem DB
A2H1PH1	Raylı Sistem Etüd, Projelendirme ve Proje Revizyon Çalışmaları	Raylı Sistem DB
A2H2PH1	Toplu Ulaşım Hizmetlerinin Ruhsatlandırılması ve Denetlenmesi	Ulaşım DB
A2H2PH1	Toplu Ulaşım Hizmetlerinin Planlanması ve Düzenlenmesi	Ulaşım DB
A2H2PH1	Aktarma Alanı Çalışmaları	Ulaşım DB
A2H3PH1	Deniz Yapıları Yapım ve Bakım-Onarımı	Destek Hizmetleri DB,Fen İşleri DB
A2H3PH1	Deniz Ulaşımına Yönelik Planlama ve Projelendirme Çalışmaları	Bilgi İşlem DB,Etüd ve Projeler DB,Ulaşım DB

A2

FAALİYETLERDEN SORUMLU HARCAMA BİRİMLERİNE İLİŞKİN TABLO (DEVAM)

Performans Hedefi	Faaliyetler	Sorumlu Birimler
A2H4PH1	Akıllı Ulaşım Çalışmaları	Bilgi İşlem DB,Ulaşım DB
A2H4PH1	Yatay ve Düşey Trafik İşaretleme Çalışmaları	Ulaşım DB
A2H4PH1	Trafik Eğitim ve Bilinçlendirme Çalışmaları	Ulaşım DB
A2H4PH1	Ulaşım Ana Plan Çalışmaları	Ulaşım DB
A2H4PH1	Ulaşım Karar Sistemleri	Ulaşım DB
A2H5PH1	Altyapıya Yönelik Koordinasyon Faaliyetleri	Yol Bakım ve Altyapı Koordinasyon DB
A2H6PH1	Karayolu Sistemleri Planlama Çalışmaları	Etüd ve Projeler DB,Fen İşleri DB,Ulaşım DB
A2H6PH1	Yol, Kavşak, Üstgeçit, Altgeçit, Köprü Çalışmaları	Etüd ve Projeler DB,Fen İşleri DB,Ulaşım DB
A2H6PH1	Karayolu Sistemleri Bakım ve Onarım Çalışmaları	Çevre Koruma ve Kontrol DB,Yol Bakım ve Altyapı Koordinasyon DB
A2H6PH1	Yayalaştırma, Meydan ve Cadde Düzenlemeleri	Etüd ve Projeler DB,Fen İşleri DB,Ulaşım DB
A2H6PH1	Otopark Çalışmaları	Etüd ve Projeler DB,Fen İşleri DB,Ulaşım DB
A2H6PH1	Bisiklet Yolu Çalışmaları	Ulaşım DB
A2H6PH1	Trafik Sirkülasyon ve Geometrik Düzenleme Çalışmaları	Ulaşım DB
A2H6PH1	Şehir Lojistiği ve Otopark Çalışmaları	Çevre Koruma ve Kontrol DB,Fen İşleri DB,Ulaşım DB
A3H1PH1	Atık Yönetimi Çalışmaları	Çevre Koruma ve Kontrol DB
A3H1PH1	Atık Yönetim Tesisleri Yapım ve Bakım-Onarım	Fen İşleri DB
A3H2PH1	Aydınlatma Faaliyetleri	Park Bahçe ve Yeşil Alanlar DB
A3H2PH1	Enerji Verimliliği Çalışmaları	Park Bahçe ve Yeşil Alanlar DB
A3H2PH1	Yenilenebilir Enerji Faaliyetleri	Park Bahçe ve Yeşil Alanlar DB
A3H3PH1	Yeşil Alan Üretimine Yönelik Yapım ve Bakım-Onarım Çalışmaları	Etüd ve Projeler DB,Fen İşleri DB,Park Bahçe ve Yeşil Alanlar DB
A3H3PH1	Yeşil Alanlarda Kentsel Donatı Çalışmaları	Park Bahçe ve Yeşil Alanlar DB
A3H3PH1	Anıt ve Korumaya Değer Ağaçları Koruma Faaliyetleri	Park Bahçe ve Yeşil Alanlar DB
A3H3PH1	Biyçeşitliliğe Yönelik Faaliyetler	Park Bahçe ve Yeşil Alanlar DB
A3H4PH1	Çevre Bilincinin Geliştirilmesi	Çevre Koruma ve Kontrol DB,Park Bahçe ve Yeşil Alanlar DB
A3H4PH1	Ana Arter ve Meydan Temizliği	Çevre Koruma ve Kontrol DB
A3H4PH1	Çevre Laboratuvar ve Kapasite Geliştirme Faaliyetleri	Çevre Koruma ve Kontrol DB
A3H4PH1	Hafriyat ve İnşaat Yıkıntı Atığı Kirliliğinin Engellenmesi	Çevre Koruma ve Kontrol DB
A3H4PH1	Hava Kalitesinin Korunması ve İzlenmesi	Çevre Koruma ve Kontrol DB
A3H4PH1	Gürültü Kirliliğinin Engellenmesi	Çevre Koruma ve Kontrol DB
A3H4PH1	Bitkisel Atık Yağ Denetimleri	Çevre Koruma ve Kontrol DB

A3

FAALİYETLERDEN SORUMLU HARCAMA BİRİMLERİNE İLİŞKİN TABLO (DEVAM)

Performans Hedefi	Faaliyetler	Sorumlu Birimler	
A3H4PH1	İklim Değişikliğine Uyum ve Mücadele Faaliyetleri	Çevre Koruma ve Kontrol DB	
A3H4PH1	Deniz Araçlarından Atık Alım Faaliyetleri	Çevre Koruma ve Kontrol DB	
A3H4PH1	Kıyıların, Denizlerin ve Dere Mansaplarının Temizlenmesi	Çevre Koruma ve Kontrol DB	
A3H4PH1	Dere Islahları	Fen İşleri DB	
A3H4PH1	Deniz Araçlarından Kaynaklı Kirliliğin Denetimi	Çevre Koruma ve Kontrol DB	
A4	A4H1PH1	Turizme Yönelik Faaliyetler	Destek Hizmetleri DB,Kültür DB,Sağlık DB
A4H2PH1	Girişimcilik Faaliyetleri	Bilgi İşlem DB, Destek Hizmetleri DB, Fen İşleri DB	
A4H3PH1	Meslek Edindirme ve Hayatboyu Öğrenme	İnsan Kaynakları ve Eğitim DB	
A4H3PH1	Ekonomi ve İstihdama Yönelik Ofis ve Enstitü Çalışmaları	Destek Hizmetleri DB, İnsan Kaynakları ve Eğitim DB	
A4H4PH1	Bitkisel Üretimi ve Balıkçılığı Destekleme Faaliyetleri	Emlak Yönetimi DB, Fen İşleri DB, Tarımsal Hizmetler DB	
A4H4PH1	Hayvancılığı Destekleme Faaliyetleri	Tarımsal Hizmetler DB	
A5	A5H1PH1	Sosyal Amaçlı Toplu Ulaşım Destek Faaliyetleri	Mali Hizmetler DB, Ulaşım DB
A5H1PH1	Sosyal İhtiyaçlara Yönelik Destek Amaçlı Yapım ve Bakım-Onarım Çalışmaları	Destek Hizmetleri DB, Fen İşleri DB, Park Bahçe ve Yeşil Alanlar DB, Sağlık DB	
A5H1PH1	Aynı ve Nakdi Sosyal Destek Hizmetleri	Sosyal Hizmetler DB	
A5H1PH1	Sosyal Konut Edindirme	Emlak Yönetimi DB, Fen İşleri DB	
A5H2PH1	Engellilere Yönelik Hizmetler	Fen İşleri DB, Sosyal Hizmetler DB	
A5H2PH1	Çocuk ve Gençlere Yönelik Hizmetler	Destek Hizmetleri DB, Fen İşleri DB, İnsan Kaynakları ve Eğitim DB, Sosyal Hizmetler DB, Ulaşım DB	
A5H2PH1	Yaşlılara Yönelik Hizmetler	Bilgi İşlem DB, Fen İşleri DB, Sağlık DB	
A5H2PH1	Bağımlılıkla Mücadele Çalışmaları	Sağlık DB, Sosyal Hizmetler DB	
A5H2PH1	Kadın ve Aileye Yönelik Hizmetler	İnsan Kaynakları ve Eğitim DB, Sağlık DB, Sosyal Hizmetler DB	
A5H2PH1	Evsizlere Yönelik Hizmetler	Fen İşleri DB, Sosyal Hizmetler DB	
A5H2PH1	Göç Hizmetleri, Uyum ve Birlikte Yaşama Yönelik Faaliyetler	Sosyal Hizmetler DB	
A5H2PH1	Şehit Yakınları ve Gazilere Yönelik Hizmetler	Basın Yayın ve Halkla İlişkiler DB	
A5H2PH1	Sosyal Kampanya Faaliyetleri	Sosyal Hizmetler DB	
A5H3PH1	Mezarlık Alanlarının Yapım ve Bakım-Onarımı	Mezarlıklar DB	
A5H3PH1	Cenaze ve Defin Hizmetleri	Mezarlıklar DB	
A6	A6H1PH1	Spor Malzemesi Desteği	Destek Hizmetleri DB
A6H1PH1	Spor Organizasyonları	Destek Hizmetleri DB	
A6H1PH1	Spora Yönelik Tesis İşletmeciliği	Destek Hizmetleri DB	
A6H1PH1	Spor Tesisi Yapım ve Bakım-Onarımı	Destek Hizmetleri DB, Fen İşleri DB, Park Bahçe ve Yeşil Alanlar DB	

FAALİYETLERDEN SORUMLU HARCAMA BİRİMLERİNE İLİŞKİN TABLO (DEVAM)

Performans Hedefi	Faaliyetler	Sorumlu Birimler
A6H2PH1	Toplum Ruh Sağlığı Hizmetleri	Sağlık DB,Sosyal Hizmetler DB
A6H2PH1	Evde Bakım Hizmetleri	Sağlık DB
A6H2PH1	Ayakta Teşhis ve Tedavi Hizmetleri	Sağlık DB
A6H2PH1	Sağlık Hizmetlerine Yönelik Tedarik Faaliyetleri	Sağlık DB
A6H2PH1	Vektörlerle Mücadele ve Uygulama Çalışmaları	Sağlık DB
A6H2PH1	İş Sağlığı Güvenliği ve Meslek Hastalıkları Araştırma Hizmetleri	İnsan Kaynakları ve Eğitim DB
A6H2PH1	Sağlık Merkezleri Yapım, Bakım ve Onarımı	Fen İşleri DB
A6H3PH1	Kütüphanecilik Hizmetleri	Kültür Varlıkları DB
A6H4PH1	Hayvan Sağlığı Hizmetleri	Bilgi İşlem DB,Fen İşleri DB,Park Bahçe ve Yeşil Alanlar DB,Tarımsal Hizmetler DB
A6H5PH1	Kültürel Etkinliklerin Gerçekleştirilmesi	Kültür DB
A6H5PH1	Kültür Yapıları Yapım ve Bakım-Onarımı	Destek Hizmetleri DB,Fen İşleri DB
A6H5PH1	Kültürel Etkinliklerin Tanıtılması ve Duyurulması	Basın Yayın ve Halkla İlişkiler DB,Kültür DB
A6H6PH1	Toplum Düzenine Yönelik Denetimler	Bilgi İşlem DB,Zabıta DB
A6H6PH1	Toplum Düzenine Yönelik Etkinlik ve Organizasyonlar	Zabıta DB
A6H7PH1	Hallerin Yönetimi	Fen İşleri DB,Tarımsal Hizmetler DB
A6H7PH1	Sağlıklı Gıda ve Sosyal Tesis Hizmetleri	Destek Hizmetleri DB,Fen İşleri DB
A7H1PH1	Kültürel Miras Konseyi Çalışmaları	Kültür Varlıkları DB
A7H2PH1	Müzecilik ve Tarihi Alan Hizmetleri	Fen İşleri DB,Kültür Varlıkları DB
A7H3PH1	Kültür ve Tabiat Varlıklarına Yönelik Ar-Ge ve Envanter Çalışmaları	Kültür Varlıkları DB
A7H3PH1	Kültürel Varlıklara Yönelik Bilinçlendirme Çalışmaları	Kültür Varlıkları DB
A7H3PH1	Kültürel Mirasın Korunmasına Yönelik Bilinçlendirme ve Tanıtım Çalışmaları	Kültür Varlıkları DB
A7H4PH1	Kültür ve Tabiat Varlıklarına Yönelik Denetim Çalışmaları	Kültür Varlıkları DB
A7H4PH1	Kültür ve Tabiat Varlıklarının Yapım, Bakım-Onarım ve Restorasyonu	Destek Hizmetleri DB,Fen İşleri DB,Kültür Varlıkları DB,Park Bahçe ve Yeşil Alanlar DB
A7H4PH1	Kültür ve Tabiat Varlıklarının Korunmasına Yönelik Atölye-Laboratuvar Çalışmaları	Kültür Varlıkları DB
A8H1PH1	Gayrimenkul Yönetimi	Emlak Yönetimi DB
A8H1PH1	Kamulaştırma Faaliyetleri	Emlak Yönetimi DB
A8H2PH1	Birim Fiyat İşlemleri	Fen İşleri DB
A8H2PH1	Tedarik Yönetimi	Destek Hizmetleri DB,Kültür Varlıkları DB,Mali Hizmetler DB,Satınalma DB
A8H3PH1	Hibe ve Fonlara Yönelik Faaliyetler	Dış İlişkiler DB
A8H3PH1	Bütçe Yönetimi	Mali Hizmetler DB

A7

A8

FAALİYETLERDEN SORUMLU HARCAMA BİRİMLERİNE İLİŞKİN TABLO (DEVAM)

Performans Hedefi	Faaliyetler	Sorumlu Birimler
A8H3PH1	Gelir Yönetimi	Mali Hizmetler DB
A8H4PH1	Finansman Yönetimi	Mali Hizmetler DB
A9H1PH1	İştiraklere Yönelik Yapısal İyileştirme Faaliyetleri	İştirakler Koordinasyon Şube Müdürlüğü
A9H2PH1	Kurumiçi Temizlik Hizmetleri	Destek Hizmetleri DB
A9H2PH1	Belediye Hizmet Araçları İhtiyaçlarının Karşlanması	Destek Hizmetleri DB
A9H2PH1	Personelin Ulaşım ve Servis Hizmetleri	Destek Hizmetleri DB
A9H2PH1	Kurumiçi Güvenlik Hizmeti	Destek Hizmetleri DB
A9H2PH1	Yemekhane Hizmetleri	Destek Hizmetleri DB
A9H2PH1	Hizmet Binaları Yapımı ve Bakım-Onarımı	Destek Hizmetleri DB,Fen İşleri DB
A9H3PH1	Hizmetiçi Eğitim Faaliyetleri	İnsan Kaynakları ve Eğitim DB
A9H3PH1	İnsan Kaynakları Faaliyetleri	İnsan Kaynakları ve Eğitim DB
A9H3PH1	İş Sağlığı ve Güvenliği Faaliyetleri	İnsan Kaynakları ve Eğitim DB
A9H3PH1	Çalışan Bağlılığını Artırmaya Yönelik Faaliyetler	İnsan Kaynakları ve Eğitim DB
A9H3PH1	Teşkilatlanma Çalışmaları	İnsan Kaynakları ve Eğitim DB
A9H4PH1	Kesin Hesap İşlemleri	Fen İşleri DB
A9H4PH1	Sürekli İyileştirme Faaliyetleri	Strateji Geliştirme DB
A9H4PH1	Proje Yönetim Çalışmaları	Etüd ve Projeler DB,Fen İşleri DB
A9H5PH1	Stratejik Yönetim Faaliyetleri	Strateji Geliştirme DB
A9H5PH1	İç Kontrol Sistemi Faaliyetleri	Strateji Geliştirme DB
A9H6PH1	Kurumsal Tanıtım Faaliyetleri	Basın Yayın ve Halkla İlişkiler DB, Destek Hizmetleri DB, Emlak Yönetimi DB, Fen İşleri DB, Ulaşım DB
A9H6PH1	Halkla İlişkilere Yönelik Faaliyetler	Basın Yayın ve Halkla İlişkiler DB
A9H6PH1	Muhtarlar ve Mahallelere Yönelik Faaliyetler	Basın Yayın ve Halkla İlişkiler DB, Fen İşleri DB, Muhtarlık İşleri DB
A9H6PH1	Kent Konseyine Destek Çalışmaları	Basın Yayın ve Halkla İlişkiler DB, Destek Hizmetleri DB, Dış İlişkiler DB, Kültür DB, Satınalma DB, Sosyal Hizmetler DB, Strateji Geliştirme DB
A9H6PH1	Hizmet Kalitesi Ölçümü ve Kamuoyu Araştırmaları	Strateji Geliştirme DB
A9H7PH1	Karar, Onay, Arşiv ve Yazı İşleri Yönetimi	Özel Kalem Müdürlüğü, Yazı İşleri ve Kararlar DB
A9H7PH1	Basın Yayın Faaliyetleri	Basın Yayın ve Halkla İlişkiler DB, Ulaşım DB
A9H7PH1	Ulusal ve Uluslararası Kuruluşlara Üyelik ve Etkinliklerine Katılım	Çevre Koruma ve Kontrol DB, Dış İlişkiler DB, Kültür Varlıkları DB, Mali Hizmetler DB, Sağlık DB, Strateji Geliştirme DB
A9H7PH1	Dış İlişkiler	Dış İlişkiler DB
A9H7PH1	Kurumun Hukuki İşlemlerinin Yürütülmesi	1. Hukuk Müşavirliği
A9H7PH1	Teftiş Faaliyetleri	Teftiş Kurulu Başkanlığı
A9H8PH1	Bilgi Teknolojileri Altyapı Çalışmaları	Bilgi İşlem DB
A9H8PH1	Bilgi Güvenliği	Bilgi İşlem DB
A9H8PH1	Kurumiçi Bilişim Teknolojilerine Yönelik Destek Hizmetleri	Bilgi İşlem DB, Emlak Yönetimi DB
A9H8PH1	Genişbant Haberleşme Altyapı Çalışmaları	Bilgi İşlem DB
A9H8PH1	Haberleşme Hizmetlerine Yönelik Altyapı Çalışmaları	Bilgi İşlem DB
A9H8PH1	IOT Platform Çalışmaları	Bilgi İşlem DB
A9H9PH1	İç Denetim	İç Denetim Birimi Başkanlığı

Ek-1. Yetki, Görev ve Sorumluluklarımızı Düzenleyen İlgili Mevzuat

Kanun ve Yönetmelik Adı
1164 sayılı Arsa Üretimi ve Değerlendirilmesi Hakkında Kanun
1319 sayılı Emlak Vergisi Kanunu
1380 sayılı Su Ürünleri Kanunu
1475 sayılı İş Kanunu
1512 sayılı Noterlik Kanunu
1593 sayılı Umumi Hıfzıssıhha Kanunu
1608 sayılı Umuru Belediyeye Mütcellik Ahkâmı Cezaiye Kanunu
1739 sayılı Milli Eğitim Temel Kanunu
193 sayılı Gelir Vergisi Kanunu
197 sayılı Motorlu Taşıtlar Vergisi Kanunu
2004 sayılı İcra İflas Kanunu
213 sayılı Vergi Usul Kanunu
222 sayılı İlköğretim ve Eğitim Kanunu
2464 sayılı Belediye Gelirleri Kanunu
2560 sayılı İstanbul Su ve Kanalizasyon İdaresi Genel Müdürlüğü Kuruluş ve Görevleri Hakkında Kanun
2577 sayılı İdari Yargılama Usulü Kanunu
2644 sayılı Tapu Kanunu
2828 sayılı Sosyal Hizmetler Kanunu
2863 sayılı Kültür ve Tabiat Varlıklarını Koruma Kanunu
2872 sayılı Çevre Kanunu
2873 sayılı Milli Parklar Kanunu
2886 sayılı Devlet İhale Kanunu
2918 sayılı Karayolu Trafik Kanunu
2942 sayılı Kamulaştırma Kanunu
2946 sayılı Kamu Konutları Kanunu
2960 sayılı Boğaziçi Kanunu
298 sayılı Seçimlerin Temel Hükümleri ve Seçmen Kütükleri Hakkında Kanun
2981 sayılı İmar ve Gecekondu Mevzuatına Aykırı Yapılara Uygulanacak Bazı İşlemler ve 6785 sayılı İmar Kanununun Bir Maddesinin Değiştirilmesi Hakkında Kanun
2985 sayılı Toplu Konut Kanunu
3065 sayılı Katma Değer Vergisi Kanunu
3071 sayılı Dilekçe Hakkının Kullanılmasına Dair Kanun
3194 sayılı İmar Kanunu
3289 Gençlik ve Spor Hizmetleri Kanunu
3294 sayılı Sosyal Yardımlaşma ve Dayanışmayı Teşvik Kanunu
3308 sayılı Mesleki Eğitim Kanunu
3359 sayılı Sağlık Hizmetleri Temel Kanunu
3402 sayılı Kadastro Kanunu
3572 sayılı İş yeri Açma ve Çalışma Ruhsatlarına Dair Kanun Hükümünde Kararnamenin Değiştirilerek Kabulüne Dair Kanun
3621 sayılı Kıyı Kanunu
3628 sayılı Mal Bildiriminde Bulunulması, Rüşvet ve Yolsuzluklarla Mücadele Kanunu
3645 sayılı İstanbul Elektrik, Tramvay ve Tünel İdareleri Teşkilat ve Tesisatının İstanbul Belediyesine Devrine Dair Kanun
3713 sayılı Terörle Mücadele Kanunu
3998 sayılı Mezarlıkların Korunması Hakkında Kanun
4207 sayılı Tütün Ürünlerinin Zararlarının Önlenmesi ve Kontrolü Hakkında Kanun
4458 sayılı Gümrük Kanunu

Kanun ve Yönetmelik Adı
4483 sayılı Memurlar ve Diğer Kamu Görevlilerinin Yargılanması Hakkında Kanun
4628 sayılı Enerji Piyasası Düzenleme Kurumunun Teşkilat ve Görevleri Hakkında Kanun
4688 sayılı Kamu Görevlileri Sendikaları ve Toplu Sözleşme Kanunu
4706 sayılı Hazineye Ait Taşınmaz Malların Değerlendirilmesi ve Katma Değer Vergisi Kanununda Değişiklik Yapılması Hakkında Kanun
4708 sayılı Yapı Denetimi Hakkında Kanun
4721 sayılı Türk Medeni Kanunu
4734 sayılı Kamu İhale Kanunu
4735 sayılı Kamu İhale Sözleşmeleri Kanunu
4736 sayılı Kamu Kurum ve Kuruluşlarının Ürettikleri Mal ve Hizmet Tarifeleri ile Bazı Kanunlarda Değişiklik Yapılması Hakkında Kanun
4749 sayılı Kamu Finansmanı ve Borç Yönetiminin Düzenlenmesi Hakkında Kanun
4760 sayılı Özel Tüketim Vergisi Kanunu
4857 sayılı İş Kanunu
488 sayılı Damga Vergisi Kanunu
4925 sayılı Karayolu Taşıma Kanunu
4982 sayılı Bilgi Edinme Hakkı Kanunu
5015 sayılı Petrol Piyasası Kanunu
5018 sayılı Kamu Mali Yönetimi ve Kontrol Kanunu
506 sayılı Sosyal Sigortalar Kanunu
5070 sayılı Elektronik İmza Kanunu
5176 sayılı Kamu Görevlileri Etik Kurulu Kurulması ve Bazı Kanunlarda Değişiklik Yapılması Hakkında Kanun
5199 sayılı Hayvanları Koruma Kanunu
5216 sayılı Büyükşehir Belediyesi Kanunu
5237 sayılı Türk Ceza Kanunu
5286 sayılı Köy Hizmetleri Genel Müdürlüğünün Kaldırılması ve Bazı Kanunlarda Değişiklik Yapılması Hakkında Kanun
5302 sayılı İl Özel İdaresi Kanunu
5307 sayılı Sivilaştırılmış Petrol Gazları (LPG) Piyasası Kanunu ve Elektrik Piyasası Kanununda Değişiklik Yapılmasına Dair Kanun
5326 sayılı Kabahatler Kanunu
5346 sayılı Yenilenebilir Enerji Kaynaklarının Elektrik Enerjisi Üretimi Amaçlı Kullanımına İlişkin Kanun
5355 sayılı Mahalli İdare Birlikleri Kanunu
5366 sayılı Yıpranan Tarihi ve Kültürel Taşınmaz Varlıkların Yenilenerek Korunması ve Yaşatılarak Kullanılması Hakkında Kanun
5369 sayılı Evrensel Hizmet Kanunu
5378 sayılı Engelliler Kanunu
5393 sayılı Belediye Kanunu
5395 sayılı Çocuk Koruma Kanunu
5429 sayılı Türkiye İstatistik Kanunu
5434 sayılı Emekli Sandığı Kanunu
5449 sayılı Kalkınma Ajanslarının Kuruluşu, Koordinasyonu ve Görevleri Hakkında Kanun
5490 sayılı Nüfus Hizmetleri Kanunu
5502 sayılı Sosyal Güvenlik Kurumu Kanunu
5510 sayılı Sosyal Sigortalar ve Genel Sağlık Sigortası Kanunu
5543 sayılı İskân Kanunu
5580 sayılı Özel Öğretim Kurumları Kanunu
5627 sayılı Enerji Verimliliği Kanunu

Ek-1. Yetki, Görev ve Sorumluluklarımızı Düzenleyen Mevzuat (Devamı)

Kanun ve Yönetmelik Adı
5682 sayılı Pasaport Kanunu
5737 sayılı Vakıflar Kanunu
5747 sayılı Büyükşehir Belediyesi Sınırları İçerisinde İlçe Kurulması ve Bazı Kanunlarda Değişiklik Yapılması Hakkında Kanun
5774 sayılı Başarılı Sporculara Aylık Bağlanması ile Devlet Sporcusu Unvanı Verilmesi Hakkında Kanun
5779 sayılı İl Özel İdarelerine ve Belediyelere Genel Bütçe Vergi Gelirlerinden Pay Verilmesi Hakkında Kanun
5809 sayılı Elektronik Haberleşme Kanunu
5846 sayılı Fikir ve Sanat Eserleri Kanunu
5902 sayılı Afet ve Acil Durum Yönetimi Başkanlığının Teşkilat ve Görevleri Hakkında Kanun
5957 sayılı Sebze ve Meyveler ile Yeterli Arz ve Talep Derinliği Bulunan Diğer Malların Ticaretinin Düzenlenmesi Hakkında Kanun
5996 sayılı Veteriner Hizmetleri, Bitki Sağlığı, Gıda ve Yem Kanunu
6085 sayılı Sayıştay Kanunu
6098 sayılı Türk Borçlar Kanunu
6107 sayılı İller Bankası Anonim Şirketi Hakkında Kanun
6112 sayılı Radyo ve Televizyonların Kuruluş ve Yayın Hizmetleri Hakkında Kanun
6183 sayılı Amme Alacaklarının Tahsil Usulü Hakkında Kanun
6245 sayılı Harcarah Kanunu
6279 sayılı Çoğaltılmış Fikir ve Sanat Eserlerini Derleme Kanunu
6292 sayılı Orman Köylülerinin Kalkınmalarının Desteklenmesi ve Hazine Adına Orman Sınırları Dışına Çıkarılan Yerlerin Değerlendirilmesi ile Hazineye Ait Tarım Arazilerinin Satışı Hakkındaki Kanun
6301 sayılı Öğle Dinlenmesi Kanunu
6306 sayılı Afet Riski Altındaki Alanların Dönüştürülmesi Hakkında Kanun
6328 sayılı Kamu Denetçiliği Kurumu Kanunu
6331 sayılı İş Sağlığı ve Güvenliği Kanunu
634 sayılı Kat Mülkiyeti Kanunu
6356 sayılı Sendikalar ve Toplu İş Sözleşmesi Kanunu
6360 sayılı 14 İlde Büyükşehir Belediyesi ve 27 İlçe Kurulması ile Bazı Kanun ve Kanun Hükmünde Kararnemelerde Değişiklik Yapılmasına Dair Kanun
6446 sayılı Elektrik Piyasası Kanunu
6502 sayılı Tüketicinin Korunması Hakkında Kanun
6552 sayılı İş Kanunu ile Bazı Kanun ve Kanun Hükmünde Kararnemelerde Değişiklik Yapılması ile Bazı Alacakların Yeniden Yapılandırılmasına Dair Kanun
657 sayılı Devlet Memurları Kanunu
6570 sayılı İstanbul Tahkim Merkezi Kanunu
6585 sayılı Perakende Ticaretin Düzenlenmesi Hakkında Kanun
6824 sayılı Bazı Alacakların Yeniden Yapılandırılması ile Bazı Kanun ve Kanun Hükmünde Kararnemelerde Değişiklik Yapılmasına Dair Kanun
6831 sayılı Orman Kanunu
7020 sayılı Bazı Alacakların Yeniden Yapılandırılması Bazı Kanunlarda ve Bir Kanun Hükmünde Kararnemelerde Değişiklik Yapılmasına Dair Kanun
7201 sayılı Tebligat Kanunu
7269 sayılı Umumi Hayata Müessir Afetler Dolayısıyla Alınacak Tedbirlerle Yapılacak Yardımlara Dair Kanun
7315 Güvenlik Soruşturması ve Arşiv Araştırması Kanunu
7405 Spor Kulüpleri ve Spor Federasyonu Kanunu

Kanun ve Yönetmelik Adı
775 sayılı Gecekondu Kanunu
854 sayılı Deniz İş Kanunu
4749 sayılı Kanun Kapsamında Dış Finansman Sağlanmasına İlişkin Usul ve Esaslar Hakkında Yönetmelik
Afet ve Acil Durum Müdahale Hizmetleri Yönetmeliği
Afetlerde ve Acil Durumlarda Sağlık Hizmetleri Yönetmeliği
Ambalaj Atıklarının Kontrolü Yönetmeliği
Atık Pil ve Akümülatörlerin Kontrolü Yönetmeliği
Atık Suların Kanalizasyona Deşarj Yönetmeliği
Atık Yağların Yönetimi Yönetmeliği
Atık Yönetimi Yönetmeliği
Atıkların Düzenli Depolanmasına Yönelik Yönetmelik
Atıkların Yakılmasına İlişkin Yönetmelik
Atık Su Altyapı ve Evsel Katı Atık Bertaraf Tesisleri Tarifelerinin Belirlenmesinde Uyulacak Usul ve Esaslara İlişkin Yönetmelik
Ayakta Teşhis ve Tedavi Yapılan Özel Sağlık Kuruluşları Hakkında Yönetmelik
Belediye İtfaiye Yönetmeliği
Belediye Tahsilat Yönetmeliği
Belediye ve Bağlı Kuruluşları ile Mahalli İdare Birlikleri Personelinin Görevde Yükselme ve Unvan Değişikliği Esaslarına Dair Yönetmelik
Belediye ve Bağlı Kuruluşları ile Mahalli İdare Birlikleri Norm Kadro İske ve Standartlarına Dair Yönetmelik
Belediye Zabıta Yönetmeliği
Belgelerin Sayıştay'a Gönderilmesi, İadesi, Saklanması ve Yok Edilmesine İlişkin Yönetmelik
Binaların Yangından Korunması Hakkında Yönetmelik
Bisiklet Yolları Yönetmeliği
Bitkisel Atık Yağların Kontrolü Yönetmeliği
Biyosidal Ürünler Yönetmeliği
Büyük Ölçekli Harita ve Harita Bilgileri Üretim Yönetmeliği
Büyükşehir Belediyeleri Koordinasyon Merkezleri Yönetmeliği
Büyükşehir Belediyeleri Özürlü Hizmet Birimleri Yönetmeliği
Cumhurbaşkanlığı İletişim Merkezi Yönetmeliği
Çevre Denetimi Yönetmeliği
Çevre İzin ve Lisans Yönetmeliği
Çevre Kanununa Göre Verilecek İdari Para Cezalarında İhlalin Tespiti ve Ceza Verilmesi ile Tahsili Hakkında Yönetmelik
Çevresel Etki Değerlendirmesi Yönetmeliği
Çevresel Gürültünün Değerlendirilmesi ve Yönetimi Yönetmeliği
Danışmanlık Hizmet Alımı İhaleleri Uygulama Yönetmeliği
Danışmanlık Hizmet Alımları Muayene ve Kabul Yönetmeliği
Devlet Arşiv Hizmetleri Hakkında Yönetmelik
Devlet Memurları Disiplin Yönetmeliği
Devlet Memurlarının Tedavi Yardımı ve Cenaze Giderleri Yönetmeliği
Dış Proje Kredilerinin Dış Borç Kaydına İlişkin Esas ve Usuller Hakkında Yönetmelik
Doğum Yardımı Yönetmeliği
Egzoz Gazı Emisyonu Kontrolü Yönetmeliği
Elektrikli Skuter Yönetmeliği
Elektronik Haberleşme Sektöründe Acil Yardım Çağrı Hizmetlerine İlişkin Yönetmelik
Elektronik İhale Uygulama Yönetmeliği

Ek-1. Yetki, Görev ve Sorumluluklarımızı Düzenleyen İlgili Mevzuat (Devam)

Kanun ve Yönetmelik Adı	Kanun ve Yönetmelik Adı
Elektronik İmza Kanununun Uygulanmasına İlişkin Usul ve Esaslar Hakkında Yönetmelik	Karayolları Trafik Yönetmeliği
Evde Bakım Hizmetleri Sunumu Hakkında Yönetmelik	Karayolu Taşıma Yönetmeliği
Gemilerden Atık Alınması ve Atıkların Kontrolü Yönetmeliği	Kırsal Mahalle ve Kırsal Yerleşik Alan Yönetmeliği
Geri Kazanım Katılım Payına İlişkin Yönetmelik	Kıyı Kanununun Uygulanmasına Dair Yönetmelik
Gizlilik Dereceli Belgelerde Uygulanacak Usul ve Esaslar Hakkında Yönetmelik	Kombine Taşımacılık Yönetmeliği
Güvenlik Soruşturması ve Arşiv Araştırması Yapılmasına Dair Yönetmelik	Koruma Amaçlı İmar Planları ve Çevre Düzenleme Projelerinin Hazırlanmaları, Gösterimi, Uygulaması, Denetimi, Müelliflerine İlişkin Usul Esaslara Ait Yönetmelik
Hafriyat Toprağı, İnşaat ve Yıkıntı Atıklarının Kontrolü Yönetmeliği	Mahalli İdareler Bütçe ve Muhasebe Yönetmeliği
Harita ve Harita Bilgilerini Temin ve Kullanma Yönetmeliği	Mahalli İdareler Disiplin Amirleri Yönetmeliği
Hava Kalitesi Değerlendirme ve Yönetimi Yönetmeliği	Mahalli İdareler Harcama Belgeleri Yönetmeliği
Hayvanların Korunmasına Dair Uygulama Yönetmeliği	Mahalli İdareler Uzlaşma Yönetmeliği
Hizmet Alımı İhaleleri Uygulama Yönetmeliği	Mal Alımı İhaleleri Uygulama Yönetmeliği
Hukuk Muhakemelerinde Ses ve Görüntü Nakledilmesi Yoluyla Duruşma İcrası Hakkında Yönetmelik	Mevzuat Hazırlama Usul ve Esasları Hakkında Yönetmelik
Isınmadan Kaynaklanan Hava Kirliliğinin Kontrolü Yönetmeliği	Mezarlık Yerlerinin İnşası ile Cenaze Nakil ve Defin İşlemleri Hakkında Yönetmelik
İcra ve İflâs Kanunu Uyarınca Elektronik Ortamda Yapılacak Satışların Usulü Hakkında Yönetmelik	Otopark Yönetmeliği
İç Kontrol ve Ön Mali Kontrole İlişkin Usul ve Esaslar Yönetmeliği	Ömrünü Tamamlamış Araçların Kontrolü Hakkında Yönetmelik
İhalelere Yönelik Başvurular Hakkında Yönetmelik	Özel Güvenlik Hizmetlerine Dair Kanunun Uygulanmasına İlişkin Yönetmelik
İSKİ Atık Suların Kanalizasyona Deşarj Yönetmeliği	Planlı Alanlar İmar Yönetmeliği
İstanbul Büyükşehir Belediyesi Belediye Kuralları Yönetmeliği	Sıfır Atık Yönetmeliği
İstanbul Büyükşehir Belediyesi Eğitim Yardımı Yönetmeliği	Sığınak Yönetmeliği
İstanbul Büyükşehir Belediyesi Cenaze ve Defin Hizmetleri Yönetmeliği	Sosyal Güvenlik Kurumu Nezdindeki Verilerin Korunmasına ve İşlenmesine İlişkin Yönetmelik
İstanbul Büyükşehir Belediyesi İtfaiye Daire Başkanlığı Gönüllü İtfaiyecilik Yönetmeliği	Strateji Geliştirme Birimlerinin Çalışma Usul ve Esasları Hakkında Yönetmelik
İstanbul Büyükşehir Belediyesi Reklam, İlan ve Tanıtım Yönetmeliği	Su Kirliliği Kontrolü Yönetmeliği
İstanbul Büyükşehir Belediyesi Sosyal İşler ve Yardım Esasları Yönetmeliği	Tapu ve Kadastro Verilerinin İşlenmesi ve Elektronik Ortamda Yapılacak İşlemler Hakkında Yönetmelik
İstanbul Otopark Yönetmeliği	Taşınır Mal Yönetmeliği
İstanbul Sebze ve Meyve Ticareti ile Toptancı Halleri Yönetmeliği	Tehlikeli Atıkların Kontrolü Yönetmeliği
İşaret Dili Tercümanlığı Hizmeti Verecek Personelin Yetiştirilmesi ve Çalışma Esasları Hakkında Yönetmelik	Tehlikeli Madde Güvenlik Danışmanlığı Hizmetleri Hakkında Yönetmelik
İşletmeler ve İşyerlerinin Araç Park Hizmetlerinin (Vale) Yürütülmesine İlişkin Yönetmelik	Tehlikeli Maddelerin Karayoluyla Taşınması Hakkında Yönetmelik
İş Teftişi Hakkında Yönetmelik	Telekomünikasyon Hizmetlerinin Yürütülmesinde Geçiş Hakkına İlişkin Yönetmelik
İş yeri Açma ve Çalışma Ruhsatlarına İlişkin Yönetmelik	Tıbbi Atıkların Kontrolü Yönetmeliği
Kamu Bilişim Hizmet Alımı Kapsamında Katılımcıların Yetkilendirilmesi Hakkında Yönetmelik	Toplum Yararına Programların Yürütülmesine İlişkin Usul ve Esaslar Hakkında Yönetmelik
Kamu Kurum ve Kuruluşlarının Hazine Garantisi Olmaksızın Hibe Hariç Dış İmkân Sağlamasına İzin Verilmesine ve Sağlanan Dış İmkânın İzlenmesine İlişkin Yönetmelik	Türkiye Bina Deprem Yönetmeliği
Kamu Kurum ve Kuruluşlarında Görev Yapanlar ile Sigortalı Olarak Çalışanların Avukatlık Stajı Hakkında Yönetmelik	Tütün Bağımlılığı Tedavi ve Eğitim Birimleri Hakkında Yönetmelik
Kamu Hizmetlerinin Sunumunda Uyulacak Usul ve Esaslara İlişkin Yönetmelik	Yabancı Dil Bilgisi Seviye Belirleme Usul ve Esasları Hakkında Yönetmelik
Kamu İdarelerince Hazırlanacak Stratejik Planlar ve Performans Programları ile Faaliyet Raporlarına İlişkin Usul ve Esaslar Hakkında Yönetmelik	Yapım İşleri İhaleleri Uygulama Yönetmeliği
Kamu İdarelerine Ait Taşınmazların Kaydına İlişkin Yönetmelik	Yıllık Yatırım Programında Yer Alan Projelere Dış Finansman Sağlanmasına İlişkin Esas ve Usullere Dair Tebliğ
Kamu Kurum ve Kuruluşlarında Görevde Yükselme ve Unvan Değişikliği Esaslarına Dair Genel Yönetmelik	Yükseköğretim Özel Barınma Hizmetleri Yönetmeliği
Kamu Kurum ve Kuruluşlarının Hazine Garantisi Olmaksızın Hibe Hariç Dış İmkânın İzlenmesine İlişkin Yönetmelik	Yüzme Suyu Kalitesinin Yönetimine Dair Yönetmelik
Karayolları Kenarında Yapılacak ve Açılacak Tesisler Hakkında Yönetmelik	Resmi Yazışmalarda Uygulanacak Usul ve Esaslar Hakkında Yönetmelik

Kaynak: 1. Hukuk Müşavirliği, 2022



**PERFORMANS
PROGRAMI
2023**

