







Uygarlık tarihinin en köklü yerleşim birimlerinden biri olan ve gerek coğrafi konumu gerekse tarihsel önemi açısından birçok medeniyete beşiklik eden Amasya'da kurulan Amasya Üniversitesi olarak, Misyon (Özgörev) ve Vizyonumuza (Özgörüş) uygun şekilde, kuruluşumuzdan bugüne geçen süreyi imkanlar el verdiği ölçüde verimli kullanma konusunda gerekli hassasiyeti göstermeye çalışmaktayız.

Anayasamız hükümleri çerçevesinde vergi gelirlerinden oluşan kamu kaynaklarının, ülkemizin kalkınması ve insanlarımızın en üst seviyede hizmet almasını sağlamak amacıyla kullanılması gayretinde olan Üniversitemiz 2010-2014 dönemi stratejik planında belirlenen misyon ve vizyon doğrultusunda amaçlarına ulaşma azmiyle çalışmalarını sürdürmektedir.

Kamu kaynaklarının etkili, ekonomik ve verimli kullanılması hususu 5018 Sayılı Kamu Mali Yönetimi ve Kontrol Kanununda belirtilmiştir. Bu çerçevede kamu idareleri stratejik planlarını hazırlar ve performans programları ile kamu kaynaklarını kurumsal amaç ve hedefler doğrultusunda öncelik sırasına göre bütçeleştirip bu doğrultuda faaliyetlerini sürdürerek sonuçlarını faaliyet raporları ile kamuoyuna sunarlar.

Üniversitemiz söz konusu Kanununun 9. maddesinin hükümlerini esas alarak, aynı zamanda kamuoyunu bilgilendirmek amacıyla 2010-2014 dönemini kapsayan Stratejik Planını hazırlamış olup, 2012 Performans Programı ile de ilgili program yılına ilişkin temel stratejileri oluşturan hususlar ve yürütülecek faaliyetleri belirleyerek Stratejik Planını uygulamaya başlamıştır.

Bu bağlamda kurumlar amaçlarına, ekonomik yapıdaki gelişmeler karşısında, ölçülebilir performans hedeflerinin yer aldığı performans programlarının doğru uygulanması sonucu ulaşabilmektedirler.

2012 Mali Yılı Performans programında, stratejik planda belirlenen öncelikli 18 performans hedefine ve bu hedefleri gerçekleştirmek üzere yürütülecek 52 faaliyet ile bunların kaynak ihtiyacına ilişkin verilere yer verilmiştir.

Bütün bu bilgiler ışığında, amaç ve hedeflerimize ulaşmak azmi ve gayreti içinde, Üniversitemizin ülkenin en saygın kurumları arasında yerini alması konusunda gerekli özveri ve çabayı göstermek gayretinde çalışmalarımızı sürdüreceğiz.

Saygılarımla...

Prof. Dr. Metin ORBAY

Rektör

İÇİNDEKİLER

ÜST YÖNETİCİNİN SUNUŞU	3
I- GENEL BİLGİLER.....	5
A-TANITIM VE TARİHÇE	5
B-YERLEŞKE TANITIMI.....	8
B1-EĞİTİM FAKÜLTESİ YERLEŞKE ALANI	8
B2-FEN EDEBİYAT FAKÜLTESİ YERLEŞKE ALANI	9
B3-MESLEK YÜKSEKOKULU YERLEŞKE ALANI.....	10
B4-SAĞLIK YÜKSEKOKULU YERLEŞKE ALANI	11
B5-MERZİFON MESLEK YÜKSEKOKULU YERLEŞKE ALANI	12
C-YETKİ, GÖREV VE SORUMLULUKLAR.....	13
D-AMASYA ÜNİVERSİTESİ TEŞKİLAT ŞEMASI	15
E-FİZİKSEL KAYNAKLAR	16
F-TAMAMLANAN YATIRIM PROJE BİLGİLERİ	17
F-TAMAMLANAN YATIRIM PROJE BİLGİLERİ	18
F-TAMAMLANAN YATIRIM PROJE BİLGİLERİ	19
G-DEVAM EDEN YATIRIM PROJE BİLGİLERİ.....	20
G-DEVAM EDEN YATIRIM PROJE BİLGİLERİ.....	21
H-PROGRAM YILINA İLİŞKİN BİLGİLER.....	22
H-PROGRAM YILINA İLİŞKİN BİLGİLER.....	23
I-İNSAN KAYNAKLARI	24
I1-Akademik Personel Durumu.....	24
I2-İdari Personel Durumu.....	25
I3-Öğrenci Bilgileri.....	26
J-DİĞER HUSUSLAR.....	27
J1-Performans Yılı Bütçe Gelirleri	28
J2-Performans Yılı Bütçe Giderleri	28
J3-2012 Mali Yılı Yatırım Projeleri Grafikselsel Görünüm	29
J4-2012 Mali Yılı Fonsiyonel Bazda Gider Bilgileri	29
II- PERFORMANS BİLGİLERİ.....	30
A-TEMEL POLİTİKA VE ÖNCELİKLER	30
B-AMASYA ÜNİVERSİTESİ.....	30
ÖZ GÖREV (MİSYON)	30
B-AMASYA ÜNİVERSİTESİ.....	30
ÖZ GÖRÜŞ (VİZYON)	30
C-STRATEJİK AMAÇ VE HEDEFLER	31
C-STRATEJİK AMAÇ VE HEDEFLER	32
D- PERFORMANS HEDEF.....	34
D-GÖSTERGELER	33
D-FAALİYETLER.....	33
E-DEĞERLENDİRME	51
F-FAALİYET MALİYETLERİ TABLOSU.....	53
G-İDARENİN TOPLAM KAYNAK İHTİYACI.....	105
H-TOPLAM KAYNAK İHTİYACI TABLOSU.....	110
III-EKLER.....	111
A-FAALİYETLERDEN SORUMLU HARCAMA BİRİMLERİ.....	111

I-GENEL BİLGİLER

A-TANITIM VE TARİHÇE



Amasya, Orta Karadeniz Bölgesinin iç kısmında Yeşilirmak Vadisi'nde Harşena Dağı eteklerinde kurulmuştur. Doğudan Tokat, Güneyden Tokat ve Yozgat, Batıdan Çorum, Kuzeyden Samsun illeri ile çevrili olup, 5701 km² yüzölçümüne sahiptir. Kendine has tarihi ve doğal güzellikleri barındıran antik bir şehirdir. Karadeniz Bölgesi ve Başkent Ankara arasındaki en önemli köprü konumunda, 7500 yıllık bir tarihe sahip olan Amasya ilimiz 14 uygarlığa beşiklik yapmış bir doğa harikasıdır. Bu nedenle binlerce yıllık tarihi boyunca sanatın hemen her alanında, sosyal ve kültürel açılımların başlangıç noktası olmasının yanında başta tıp olmak üzere bilimin pek çok alanında önemli gelişmelere merkezlik yapmış buna bağlı olarak cerrahi biliminin temelini oluşturan kişilerden Sabuncuoğlu Şerefeddin gibi Coğrafya biliminin tarihte bilinen en eskilerinden Strabon gibi önemli insanların yetiştiği önemli bir eğitim kenti konumunu yıllar boyu korumuş bir şehrimizdir. Bu özellikleriyle, Anadolu'nun ortasında, Osmanlı'nın en iyi bilinen yakın tarihinde şehzadelerin eğitim görmesi için seçilmiş bir stratejik şehir olmasından dolayı “Şehzadeler Şehri” olarak bilinmektedir.

Tarih boyunca birçok medeniyete ev sahipliği yapmış olan Amasya, Büyük Önder Mustafa Kemal ve silah arkadaşlarının 19 Mayıs 1919 da Samsun’da karaya ayak basmaları ile başlayan Cumhuriyet yolculuğunda, 22 Haziran 1919’da “**Cumhuriyetimizin Doğum Belgesi**” olarak tanımlanan “**Milletin bağımsızlığını yine milletin azim ve kararı kurtaracaktır.**” denilen “Amasya Tamimi’ni imzalamak için seçtikleri şehirdir. Gerek tarihten bugüne gelinceye değin bölgede yerleşmiş uygarlıkların gerekse Gazi Mustafa Kemal ve silah arkadaşlarının Amasya’yı merkez olarak seçmeleri tesadüfen değil bilinçli bir seçimdir. Bu seçim, Amasya’nın tüm bölgeye hitap edebilecek konumda bir şehir olduğunun en önemli göstergesidir.

Amasya’nın birçok tarihi ve turistik mekanları bulunmaktadır. Bunlar Pontus Krallığı’na, Helenistik döneme, İlhanelilere, Selçuklulara ve Osmanlı İmparatorluğu’na ait eserlerdir. Tarihi eserlerin yanında ilimizde bulunan jeotermal kaynaklar da termal turizme hizmet vermektedir. Borabay Gölü ve çevresindeki doğal güzellikler de çok sayıda yerli ve yabancı turisti çekmektedir.



Amasya ili merkez ilçeler ile birlikte 7 ilçe 22 belde 348 köyden oluşmaktadır. Kalkınmada birinci derecede öncelikli iller arasında yer alan Amasya ilimizde, 17 Mart 2006 tarih ve 26111 sayılı Resmi Gazetede yayımlanan 5467 Sayılı Kanunla kurulan Amasya Üniversitemiz; Amasya ilinde 5 Fakülte, 2 Enstitü, 1 Yüksekokul, 5 Meslek Yüksekokulu ile eğitim ve öğretim hizmeti sunmaya devam etmektedir.

2011–2012 Eğitim-Öğretim yılında Üniversitemizde 7592 Öğrenci, 3 Profesör, 3 Doçent, 61 Yardımcı Doçent, 101 Öğretim Görevlisi, 68 Araştırma Görevlisi, 4 Uzman, 9 Okutman olmak üzere toplam 250 Akademik personel ve 215 İdari personel bulunmaktadır.

Üniversitemizde, öğrencilerimizin ilgi ve yeteneklerini değerlendirebilecekleri, bilimsel, kültürel ve sportif alanlarda faaliyet gösterebilecekleri 16 öğrenci kulübü ve topluluğu bulunmaktadır.

Yeni kurulan Üniversitemiz; eğitim kalitesini artırmak, araştırma ve geliştirme çalışmalarını desteklemek ve yaymak, ulusal ve uluslararası alanda kendini tanıtmak için modern kütüphaneciliğin gerektirdiği tüm hizmetleri verebilecek bir kütüphaneye kavuşmayı planlamaktadır. Ulusal ve uluslararası bilgi iletişim ağları ile bağlantılı bilgisayar sisteminin üniversitemiz düzeyinde yaygınlaştırılması, araştırmacılarımızın ve öğrencilerimizin bilgiye ulaşmada daha hızlı yol almasını sağlayacaktır.

Amasya Üniversitesi'nin en temel amacı bilimsel düşüncüyü çağdaş dünya görüşü olarak öğrencilerine sunmaktır. Üniversitemiz, bu amaç doğrultusunda, günümüz bilgi çağının gerektirdiği bilgiye ulaşma ve bunu kullanma yeteneğine sahip, araştırmacı, dinamik, takım çalışmasına önem veren, rekabetten kaçmayan, proje geliştirme becerisi olan, her alanda ulusal değerlerimize sahip çıkan ve eleştirel düşünme becerisi kazanmış bireyler yetiştirmeyi hedef edinmiştir. Tüm bunlar, nitelikli bir şekilde yürütülen eğitim ve bilimsel araştırmalar sayesinde gerçekleştirilebilir.

Bu bağlamda, en genç Devlet üniversitelerinden biri olan Amasya Üniversitesi;

- ✓ Alanlarında uzman ve deneyimli öğretim elemanı kadrosuyla (tüm öğretim elemanları bilgi, beceri ve deneyimlerini öğrencilerine aktarma çabası içinde olup, danışmanlıklarıyla öğrencilere destek olmaktadır.),
- ✓ Demokratik bir öğrenme ortamında öğrenci merkezli eğitim sunmasıyla,
- ✓ AB Eğitim Programı SOCRATES/ERASMUS kapsamında Öğrenci Değişim Programlarından yararlanma olanağı ile yurt dışı akademik öğretim deneyimi fırsatı sunmasıyla,
- ✓ Akademik altyapı olanaklarıyla (laboratuvar, İnternet erişimi, vb.),
- ✓ Öğrencilerin birçok bilimsel projelerde görev alarak, alanlarıyla ilgili araştırma yapma imkânı bulabilmesiyle,
- ✓ Akademik araştırma sonuçlarını çevresiyle paylaşmasıyla,
- ✓ Tüm öğrencilerine yurt olanağı sunmasıyla,
- ✓ Öğrencilerin üniversite yönetiminde yer almalarıyla (öğrenciler düşüncelerini ve karşılaştıkları problemleri Öğrenci Konseyi ve Başkanının aracılığıyla Üniversite Yönetim Kurulu ve Senatosu toplantılarına katılarak gündeme getirebilmektedir.),
- ✓ Katılımcı bir anlayışla çok çeşitli sosyal ve kültürel etkinlikleriyle öğrencilere hizmet vermekte ve öğrencilerimiz de ders dışı zamanlarında çeşitli öğrenci topluluklarında faaliyet göstermekte; sempozyumlar, paneller, yarışmalar, geziler ve gösteriler organize etmektedirler.

B-YERLEŐKE TANITIMI

17 Mart 2006 tarih ve 26111 sayılı Resmi Gazetede yayımlanan 5467 Sayılı Kanunla kurulan Amasya Üniversitemiz;

Bir merkez kampüs alanına sahip olmadığı için Amasya merkezinde Rektörlük, Eğitim Fakültesi, Fen Edebiyat Fakültesi, Sağlık Yüksekokulu, Meslek Yüksekokulu ile ilçelerinde bulunan Merzifon Meslek Yüksekokulu, Suluova Meslek Yüksekokulu, Gümüşhacıköy Meslek Yüksekokulu ve Taşova Meslek Yüksekokulu olmak üzere toplam 9 yerleşke alanından oluşmaktadır.

Eğitim öğretim hizmeti veren mevcut yerleşke alanlarımızdan bazılarının tanıtımı;

B1-EĞİTİM FAKÜLTESİ YERLEŐKE ALANI

1974-1975 Eğitim-Öğretim yılında Amasya Kız Öğretmen Okulu'nun binalarında aynı okulun idaresi ve öğretim elemanları ile Milli Eğitim Bakanlığı Öğretmen Okulları Genel Müdürlüğü'ne bağlı olarak öğretime açılan Fakültemiz, günümüzde 36.320 m² yerleşke alanı içerisinde 11.495 m² kapalı alana sahip eğitim kompleksi içerisinde;

- ✓ 23 adet Sınıf
- ✓ 2 adet Bilgisayar laboratuvarı
- ✓ 1 kimya ,1 biyoloji,2 fizik lab.
- ✓ 1 yabancı dil lab.
- ✓ 5 adet arşiv
- ✓ 1 adet açık ve kapalı spor salonu
- ✓ 1 adet kondisyon salonu
- ✓ 42 adet akademik personel odası
- ✓ 8 adet idari personel odası ile Kantin, kafeterya ve lojman bulunmaktadır.



Fakültemiz 2 Prof. Dr., 3 Doç. Dr., 35 Yrd. Doç., 19 Öğr. Gör., 3 Uzman, 28 Arş. Gör. İle 20 İdari personel ile 9 bölümden oluşan örgün öğretim programında 2077 öğrenci ve 5 bölümden oluşan ikinci öğretim programında 1358 öğrenci ile eğitim öğretim hizmeti vermeye devam etmektedir.

B2-FEN EDEBİYAT FAKÜLTESİ YERLEŞKE ALANI

43.508 m² yerleşke alanı içerisinde
14.428 m² kapalı alana sahip olan
fen edebiyat fakültesi eğitim
kompleksi içerisinde;

- ✓ 5 amfi derslik, 23 derslik
- ✓ 8 adet seminer salonu
- ✓ 1 adet konferans salonu
- ✓ 6 adet araştırma laboratuvarı
- ✓ 12 adet öğrenci laboratuvarı
- ✓ 1 adet bilgisayar laboratuvarı
- ✓ 1 adet yabancı dil laboratuvarı
- ✓ 1 adet fizik laboratuvarı
- ✓ 1 adet kimya-biyoloji lab.
- ✓ 56 adet akademik pers. odası
- ✓ 26 adet idari pers. oda sayısı
- ✓ 1 adet yemekhane
- ✓ 1 adet kütüphane
bulunmaktadır.



Fakültemiz 2010/Nisan itibarıyla geçici kabulü yapılarak kullanımına tahsis edilen ek derslik binası ile 5 bölümden oluşan ve her bölüm için hazırlık sınıfı dahil olmak üzere, örgün öğretim programında 276 öğrenci ile eğitim öğretim hizmeti vermeye devam etmektedir. Fakültemizde 16 Yrd. Doç., 4 Öğr. Gör. ve 22 Arş. Gör. görev yapmaktadır.



B3-MESLEK YÜKSEKOKULU YERLEŞKE ALANI

62.850 m² yerleşke alanı içerisinde 27.262 m² kapalı alana sahip olan Meslek Yüksekokulu eğitim kompleksi içerisinde Teknoloji Fakültesi ile beraber;

- ✓ 7 adet amfi 35 adet derslik
- ✓ 52 adet akademik pers. odası
- ✓ 15 adet idari personel odası
- ✓ 9 Atölye, 1 adet arşiv
- ✓ 1 adet toplantı salonu
- ✓ 1 adet dil laboratuvarı
- ✓ 1 adet bilgisayar laboratuvarı
- ✓ 1 adet turizm mutfağı
- ✓ 2 adet yemekhane salonu
- ✓ 1 adet konferans salonu
- ✓ 1 adet kütüphane bulunmaktadır.



Amasya Meslek Yüksekokulu, 1975-1976 Eğitim-Öğretim yılında Milli Eğitim Bakanlığına bağlı olarak Ticaret Lisesi binasında Eğitim-Öğretime başlamış, 1982 yılında 2547 sayılı Kanunla Yüksek Öğretim Kurumları arasına alınarak, Ondokuz Mayıs Üniversitesine bağlanmıştır . 2006 yılında Amasya Üniversitesi teşekkülü altında diğer birimlerle birleşerek eğitim öğretim hizmeti vermeye devam etmektedir. Meslek Yüksekokulumuz 7 Yrd. Doç., 44 Öğr. Gör., 1 Arş. Gör. ve 31 idari personel ile 13 bölümden oluşan örgün öğretim programında 1580 öğrenci ve 14 bölümden oluşan ikinci eğitim programında 1318 öğrenci ile eğitim öğretim hizmeti vermeye devam etmektedir.



B4-SAĞLIK YÜKSEKOKULU YERLEŞKE ALANI

3.390 m² yerleşke alan içerisinde
600 m² kapalı alana sahip olan
Sağlık Yüksekokulu Kompleksi
içerisinde;

- ✓ 6 adet derslik
- ✓ 1 adet teknik laboratuvarı
- ✓ 1 adet bilgisayar laboratuvarı
- ✓ 5 adet akademik pers. odası
- ✓ 2 adet idari personel odası
- ✓ 1 adet kütüphane bulunmaktadır.



1994-1995 Eğitim- Öğretim yılında Amasya Sağlık Hizmetleri Meslek Yüksekokulu adı altında önlisans olarak eğitim-öğretime başlamıştır. 02 Kasım 1996 tarihli Resmi Gazetede yayımlanan 96/8655 sayılı Bakanlar Kurulu kararı ile Yüksekokulumuz 1997-1998 öğretim yılından itibaren ismi Amasya Sağlık Yüksekokulu olarak değiştirilmiş ve 4 yıllık lisans eğitimi vermeye başlamıştır. Sağlık Yüksekokulumuz 1 Prof. Dr., 7 Öğr. Gör., 4 Arş. Gör., ve 5 Memur ile 2 bölümden oluşan örgün programında 331 öğrenci ile eğitim öğretim hizmeti vermeye devam etmektedir.



B5-MERZİFON MESLEK YÜKSEKOKULU YERLEŞKE ALANI

6.700 m² yerleşke alanı içerisinde 968 m² kapalı alana sahip olan Merzifon Meslek Yüksekokulu eğitim kompleksi içerisinde;

- ✓ 6 adet derslik
- ✓ 1 adet dil laboratuvarı
- ✓ 1 adet bilgisayar lab.
- ✓ 2 ad. akademik pers. odası
- ✓ 2 adet idari personel odası
- ✓ 1 adet Yemekhane bulunmaktadır.



Meslek Yüksekokulumuz 2547 sayılı Yükseköğretim Kanununun 2880 sayılı kanunla değişik 7. Maddesi d-2 fıkraya gereğince Yükseköğretim Yürütme kurulunun 01.11.1999 tarihinde kurulmasına karar verilmiş ve halen Milli Emlak Müdürlüğü ve Merzifon Belediyesince Üniversitemize tahsisi yapılan 6709 m² lik arazide tarihi eser niteliğindeki 2 adet bina üniversitemiz bütçe imkanları ile onarılarak 1991-1992 eğitim öğretim yılında 2 programlı olarak faaliyete başlamıştır.

Merzifon Meslek Yüksekokulumuz 17 Öğr. Gör., 1 Okutman ve 16 idari personel ile 3 bölümden oluşan örgün programında 423 öğrenci ve 2 bölümden oluşan ikinci eğitim programında 200 öğrenci ile eğitim öğretim hizmeti vermeye devam etmektedir.



C-YETKİ, GÖREV VE SORUMLULUKLAR

Üniversitelerin kuruluşu ve görevleri, Anayasa'mızın 130 uncu maddesi ve 2547 sayılı Yükseköğretim Kanunu'nun 3 üncü maddesinin (c),(d) ve 12 nci maddelerinde belirlenmiştir.

"MADDE 130

Çağdaş eğitim-öğretim esaslarına dayanan bir düzen içinde milletin ve ülkenin ihtiyaçlarına uygun insan gücü yetiştirmek amacı ile; ortaöğretime dayalı çeşitli düzeylerde eğitim-öğretim, bilimsel araştırma, yayın ve danışmanlık yapmak, ülkeye ve insanlığa hizmet etmek üzere çeşitli birimlerden oluşan kamu tüzel kişiliğine ve bilimsel özerkliğe sahip üniversiteler Devlet tarafından kanunla kurulur.

Kanunda gösterilen usul ve esaslara göre, kazanç amacına yönelik olmamak şartı ile vakıflar tarafından, Devletin gözetim ve denetimine tabi yükseköğretim kurumları kurulabilir."

2547 sayılı Yükseköğretim Kanununun 3 üncü maddesinin (c) ve (d) fıkraları;

"MADDE 3 -c)

YÜKSEKÖĞRETİM KURUMLARI: Üniversiteler ile yüksek teknoloji enstitüleri ve bunların bünyesinde yer alan fakülteler, enstitüler, yüksekokullar, konservatuvarlar, araştırma ve uygulama merkezleri ile bir üniversite veya yüksek teknoloji enstitüsüne bağlı meslek yüksekokulları ile bir üniversite veya yüksek teknoloji enstitüsüne bağlı olmaksızın ve kazanç amacına yönelik olmamak şartı ile vakıflar tarafından kurulan meslek yüksekokullarıdır. Yüksek teknoloji enstitüsü, özellikle teknoloji alanlarında yüksek düzeyde araştırma, eğitim-öğretim, üretim, yayın ve danışmanlık yapan, kamu tüzel kişiliğine ve bilimsel özerkliğe sahip bir yükseköğretim kurumudur.

"MADDE 3 - d)

ÜNİVERSİTE : Bilimsel özerkliğe ve kamu tüzel kişiliğine sahip yüksek düzeyde eğitim-öğretim, bilimsel araştırma, yayın ve danışmanlık yapan; fakülte, enstitü, yüksekokul ve benzeri kuruluş ve birimlerden oluşan bir yükseköğretim kurumudur."

MADDE 12 -Bu kanundaki amaç ve ana ilkelere uygun olarak Yükseköğretim Kurumlarının görevleri;

a) Çağdaş uygarlık ve eğitim-öğretim esaslarına dayanan bir düzen içinde, toplumun ihtiyaçları ve kalkınma planları ilke ve hedeflerine uygun ve ortaöğretime dayalı çeşitli düzeylerde eğitim-öğretim, bilimsel araştırma, yayım ve danışmanlık yapmak,

b) Kendi ihtisas gücü ve maddi kaynaklarını rasyonel, verimli ve ekonomik şekilde kullanarak, milli eğitim politikası ve kalkınma planları ilke ve hedefleri ile Yükseköğretim Kurulu tarafından yapılan plan ve programlar doğrultusunda, ülkenin ihtiyacı olan dallarda ve sayıda insan gücü yetiştirmek,

c) Türk toplumunun yaşam düzeyini yükseltici ve kamuoyunu aydınlatıcı bilim verilerini söz, yazı ve diğer araçlarla yaymak,

d) Örgün, yaygın, sürekli ve açık eğitim yoluyla toplumun özellikle sanayileşme ve tarımda modernleşme alanlarında eğitilmesini sağlamak,

e) Ülkenin bilimsel, kültürel, sosyal ve ekonomik yönlerde ilerlemesini ve gelişmesini ilgilendiren sorunlarını, diğer kuruluşlarla işbirliği yaparak, kamu kuruluşlarına önerilerde bulunmak suretiyle öğretim ve araştırma konusu yapmak, sonuçlarını toplumun yararına sunmak ve kamu kuruluşlarınca istenecek inceleme ve araştırmaları sonuçlandırarak düşüncelerini ve önerilerini bildirmek,

f) Eğitim-öğretim seferberliği için de örgün, yaygın, sürekli ve açık eğitim hizmetini üstlenen kurumlara katkıda bulunacak önlemleri almak,

g) Yörelereindeki tarım ve sanayinin gelişmesine ve ihtiyaçlarına uygun meslek elemanlarının yetişmesine ve bilgilerinin gelişmesine katkıda bulunmak, sanayi, tarım ve sağlık hizmetleri ve diğer hizmetler ile hizmetlerde modernleşmeyi, üretimde artışı sağlayacak çalışma ve programlar yapmak, uygulamak ve yapılanlara katılmak, bununla ilgili kurumlarla işbirliği yapmak ve çevre sorunlarına çözüm getirici önerilerde bulunmak,

h) Eğitim teknolojisini üretmek, geliştirmek, kullanmak, yaygınlaştırmak,

ı) Yükseköğretimin uygulamalı yapılmasına ait eğitim-öğretim esaslarını geliştirmek, döner sermaye işletmelerini kurmak, verimli çalıştırmak ve bu faaliyetlerin geliştirilmesine ilişkin gerekli düzenlemeleri yapmaktır.

Üniversitemiz, Anayasa'mızla ve 2547 sayılı Yükseköğretim Kanunu ile verilen görev ve sorumlulukları yerine getirmektedir. Öğrencilerimizi, ATATÜRK İlke ve İnkılapları doğrultusunda çağdaş, bilimsel, teknolojik ve kültürel birikimin egemen olduğu aydın ve yaratıcı düşünebilen bireyler olarak yetiştirmeyi amaçlamaktadır.

D-AMASYA ÜNİVERSİTESİ TEŞKİLAT ŞEMASI

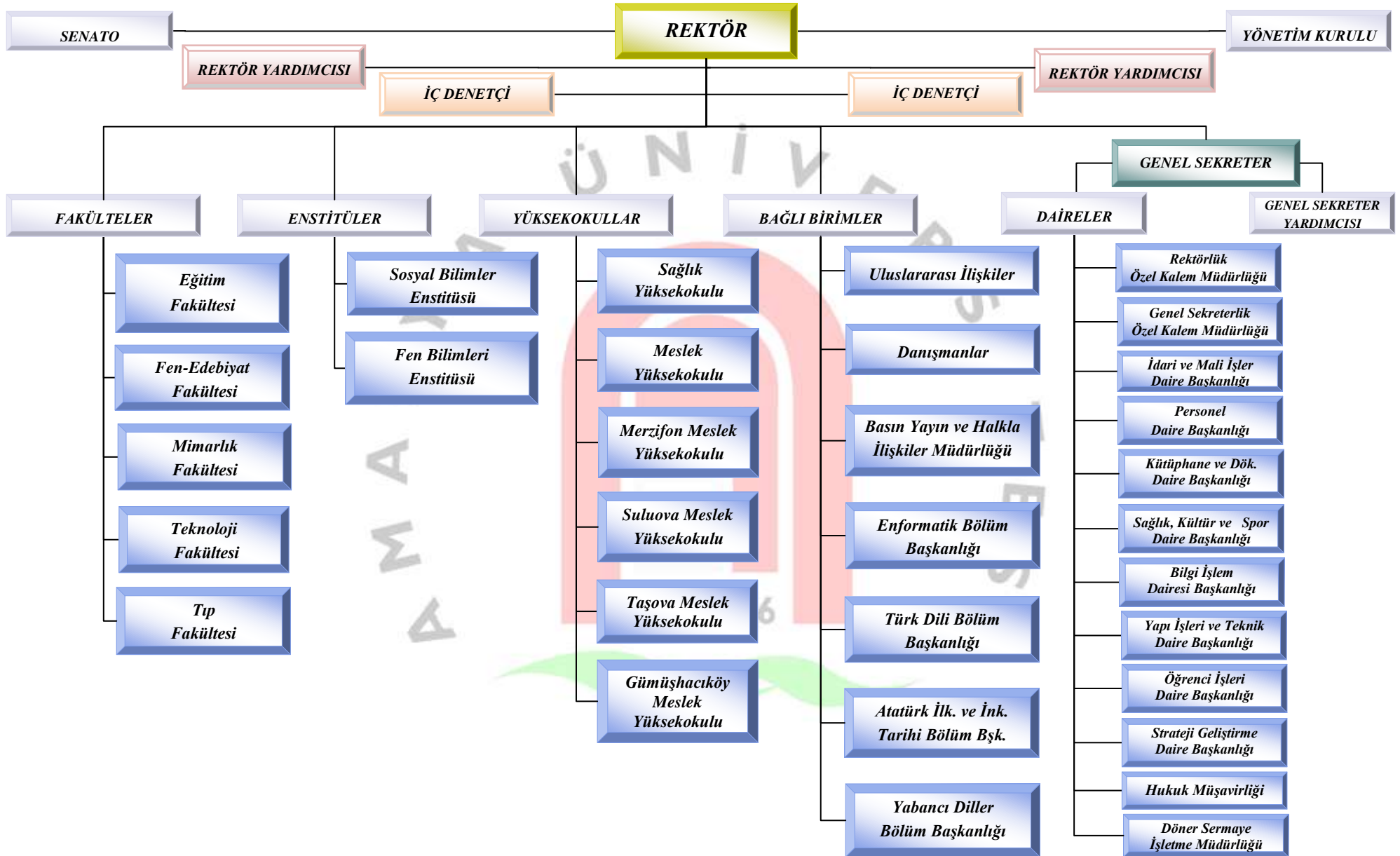

E-FİZİKSEL KAYNAKLAR

S.NO	ENSTİTÜ,FAKÜLTE, YO, MYO, SMYO VE TÜM BİRİMLER	MEVCUT FİZİKİ KAPALI ALANLAR M2									
		(*) İDARİ BİNALAR	EĞİTİM ALANLARI		SOSYAL ALANLAR			SPOR ALANLARI		TOPLAM	
			DERSLİK	LABORATUAR	KANTİN/ KAFFE VB	LOJMAN	Yurtlar	SİRKİLYASYO N ALANI	Açık Spor Tesisler		Kapalı Spor Tesisleri
1	Rektörlük	1.278								1.278	
2	Fen Edebiyat Fakültesi	420	300	180	104			594	730	2.328	
3	Fen Edebiyat Fakültesi (ek bina)	12.100								12.100	
4	Amasya Eğitim Fakültesi	1.000	8.000	-	256	445	-	594	1.200	11.495	
5	Teknoloji Fakültesi	16.513								16.513	
6	Mimarlık Fakültesi	1.000	8.000	250	250					9.500	
7	Amasya Meslek Yük.Okulu	800	6.000	2.000	1.170	-	-	594	185	10.749	
8	Amasya Sağlık Yük.Okl.	-	600	-	-	-	-	-		600	
9	Merzifon Meslek Yük.Okulu	168	800							968	
10	Kapalı Spor Salonu								3.800	3.800	
10	Fen Bilimleri	Rektörlük Binasında eğitim öğretime devam edecektir.									
11	Sosyal Bilimler	Rektörlük Binasında eğitim öğretime devam edecektir.									
	TOPLAM	33.279	23.700	2.430	1.780	445	0	0	1.782	5.915	69.331

F-TAMAMLANAN YATIRIM PROJE BİLGİLERİ

2009 Mali yılında 2008H030710 proje numarası ile ihale edilen, 15.000 m² inşaat ve donatımından oluşan Teknoloji Fakültesi (Mesleki ve Teknik Eğitim Fakültesi) Yapım İşi İnşaatının teknik bilgileri aşağıdaki gibidir.

İşin Adı	: Mesleki Ve Teknik Eğitim Fakültesi (Teknoloji Fak.)Yapım İşi
İşe Başlama Tarihi	:05.11.2009
İşi Bitirme Tarihi	: 28.07.2011
Sözleşme Bedeli	: 11.486.000,00 TL
İş artışı	: 795.253,20 TL
Toplam	: 12.281.253,20 TL

3 Blok üzerine inşaatı tamamlanan Mesleki Ve Teknik Eğitim Fakültesi (Teknoloji Fak.) eğitim kompleksi içerisinde ;

- ✓ 5 amfi derslik
- ✓ 23 adet derslik
- ✓ 9 adet atölye
- ✓ 31 adet öğretim üyesi odası
- ✓ 1 adet toplantı salonu
- ✓ 1 adet dekanlık odası
- ✓ 8 adet idari ofis
- ✓ 1 adet öğrenci işleri odası
- ✓ 1 adet arşiv odası
- ✓ 2 adet yemekhane
- ✓ 1 adet konferans salonu bulunmaktadır.



F-TAMAMLANAN YATIRIM PROJE BİLGİLERİ

2009 Mali yılında 2008H030710 proje numarası ile ihale edilen, 11.000 m² inşaat ve donatımından oluşan Fen- Edebiyat Fakültesi Ek Binası Yapım İşi İnşaatının ihale ve teknik bilgileri aşağıdaki gibidir.

İşin Adı	: Fen- Edebiyat Fakültesi Ek Binası Yapım İşi
İşe Başlama Tarihi	: 09.12.2009
İşi Bitirme Tarihi	: 22.04.2011
Sözleşme Bedeli	: 8.885.000,00 TL
İş artışı	: 105.076,12 TL
Toplam	: 9.785.106,44 TL

Fen Edebiyat Fakültesi eğitim kompleksi içerisinde ;

- ✓ 8 adet öğrenci sınıfı
- ✓ 1 adet yabancı dil laboratuvarı
- ✓ 1 adet fizik laboratuvarı
- ✓ 1 adet kimya-biyoloji laboratuvarı
- ✓ 12 adet akademik personel oda sayısı
- ✓ 8 adet idari personel oda sayısı
- ✓ 1 adet yemekhane
- ✓ 1 adet kütüphane bulunmaktadır.



F-TAMAMLANAN YATIRIM PROJE BİLGİLERİ

2010 Mali yılında 2008H030080 proje numarası ile ihale edilen ve Meslek Yüksekokulu Kampüs alanı içerisinde 2.200 m² kapalı alan ve 800 seyirci kapasitesine sahip Kapalı Spor Salonu Yapım İşi İnşaatının ihale ve teknik bilgileri aşağıdaki gibidir.

İşin Adı	: Kapalı Spor Salonu Yapım İşi
İşe Başlama Tarihi	: 22.06.2010
İşi Bitirme Tarihi	: 18.04.2011
Sözleşme Bedeli	: 2.542.607,00 TL
İş artışı	: 0,00 TL
Toplam	: 2.542.607,00 TL

Kapalı Spor Salonu kompleksi içerisinde;

- ✓ 1 Adet Çok Amaçlı Salon
 - ✓ 2 Adet Personel Odası
 - ✓ 1 adet Hakem Odası
 - ✓ 2 Adet Soyunma Odası
 - ✓ 2 Adet İdari Oda
 - ✓ 1 Adet Enerji Odası
 - ✓ 1 Adet Kamera ve Reji Odası
- bulunmaktadır.



G-DEVAM EDEN YATIRIM PROJE BİLGİLERİ

Yükseköğretim Kanunu'nun 4 üncü maddesinde belirlenen amaçları gerçekleştirmek için aynı kanunun 5 inci maddesindeki ana ilkeler doğrultusunda faaliyetlerini sürdürmek azminde olan Amasya Üniversitemiz; "5018 sayılı Kamu Mali Yönetimi ve Kontrol Kanununun 9. Maddesi ve Kamu İdarelerinde Stratejik Planlamaya İlişkin Usul ve Esaslar Hakkındaki Yönetmelik" hükümleri doğrultusunda 2010-2014 dönemi için ilk defa Stratejik Planını hazırlayarak ve "Kamu İdarelerince Hazırlanacak Performans Programları Hakkında Yönetmelik" usul ve esasları çerçevesinde hazırlanan yıllık Performans Programları ile de ilgili program dönemine ilişkin temel stratejileri oluşturan hususlar ve yürütülecek faaliyetlerin belirlenmesi ile Stratejik Planını uygulamaya başlamıştır.

Üniversitemiz, 2012 Mali Yılında 18 performans hedefine ulaşabilmek için 52 faaliyet belirleyerek söz konusu faaliyetleri maliyetlendirmiş ve bu doğrultuda ödenek teklif etmiştir. Kamu kaynaklarının etkili, ekonomik, verimli ve mevzuata uygun kullanılması konusunda azami derecede hassas davranan kurumumuz, söz konusu Stratejik Plan çerçevesinde hareket ederek tahsis edilen ödenekleri bu doğrultuda değerlendirmeye devam etmektedir.

Bu bağlamda, 2012 program yılında "Yeni Yerleşke Alanlarına Yapılacak Yatırımların planlanması" adı altında 1 performans hedefine ulaşabilmek için "2011-2013 yılları arasında Mimarlık Fakültesi inşaatı tamamlanacaktır."

2008H030710 proje numarası ile ihale edilen, 10.000 m² inşaat ve donatım karakteristiğinden oluşan Mimarlık Fakültesi Yapım İşİ İnşaatının sözleşme bedeli 5.949.000,00 TL (KDV Dahil) olup, Ekim/2011 itibariyle fiziki gerçekleşme oranı %27,59 olarak tespit edilmiştir. Söz konusu Projeye 2012 program yılında ilgili faaliyeti kapsamında devam edilerek 2012-2013 eğitim öğretim dönemine açılması planlanmaktadır.



G-DEVAM EDEN YATIRIM PROJE BİLGİLERİ

2010K120490 proje numarası ile ihale edilen, 1.000 m² inşaat, İleri Araştırma ve Makine Teçhizat Karakteristik özelliğinden oluşan Merkezi Araştırma Laboratuvarı Yapım İşi İnşaatının Sözleşme bedeli 1.288.000,00 TL (KDV Dahil) olup, Ekim/2011 itibariyle fiziki gerçekleşme oranı %14,77 olarak tespit edilmiştir.

2 katlı bina yapısına sahip olan Merkezi Araştırma Laboratuvarı teknik özellik olarak;

- ✓ Araştırma Laboratuvarı 9 adet
- ✓ Deney Laboratuvarı 4 adet
- ✓ Hayvan Laboratuvarı 1 adet
- ✓ Hayvan Ameliyathanesi 1 adet
- ✓ Steril oda 1 adet
- ✓ Medikal Gaz odası 1 adet
- ✓ Bilgi işlem odası 1 adet
- ✓ Soğuk hava deposu 1 adet
- ✓ Eşya deposu 1 adet
- ✓ Çalışma ofisi 5 adet
- ✓ Seminer salonu 1 adet
- ✓ Kantin 1 adet

Söz konusu Projeye 2012 program yılında ilgili faaliyet kapsamında devam edilerek 2012-2013 eğitim öğretim dönemine açılması planlanmaktadır.



H-PROGRAM YILINA İLİŞKİN BİLGİLER

- ✚ Üniversitemiz, 2010-2014 Stratejik Planı çerçevesinde “**Yeni Yerleşke Alanlarına Yapılacak Yatırımların Planlanması**” adı altında 1 performans hedefine ulaşabilmek için 2012 program yılında 10.000m² inşaat + Donatım işini kapsayan Mimarlık Fakültesi Yapım İşi İnşaatına Stratejik Plan kapsamında devam edilecektir.
- ✚ Üniversitemiz, 2010-2014 Stratejik Planı çerçevesinde “**Yeni Yerleşke Alanlarına Yapılacak Yatırımların Planlanması**” adı altında 1 performans hedefine ulaşabilmek için “**5.500 m² inşaat ve donatım işinden oluşan eğitim fakültesi ek derslik bina yapım işi.**” 2012 program yılında ilgili faaliyeti Stratejik Plan kapsamında gerçekleştirmeye başlayacaktır.
- ✚ Üniversitemiz, 2010-2014 Stratejik Planı çerçevesinde “**Yeni Yerleşke Alanlarına Yapılacak Yatırımların Planlanması**” adı altında 1 performans hedefine ulaşabilmek için “**600 m² inşaat ve donatım işinden oluşan Meslek Yüksekokulu Teknik Bina (Laboratuvarlar) Yapım İşi.**” 2012 program yılında ilgili faaliyeti Stratejik plan kapsamında gerçekleştirmeye başlayacaktır.
- ✚ Üniversitemiz, 2010-2014 Stratejik Planı çerçevesinde “**Yeni Yerleşke Alanlarına Yapılacak Yatırımların Planlanması**” adı altında 1 performans hedefine ulaşabilmek için “**50 daire üzerine 60-120 m² inşaatından oluşan Lojman ve Sosyal Tesis Yapım İşi.**” 2012 program yılında ilgili faaliyeti Stratejik Plan kapsamında gerçekleştirmeye başlayacaktır.
- ✚ Stratejik Plan çerçevesinde “**Sosyo-Kültürel altyapının güçlendirilmesi ve uygulanabilir bilimsel verilerin değerlendirilmesi için yeni öğrenci etkinlik alanlarının oluşturulması ve Yeni Yerleşke Alanlarına Yapılacak Yatırımların Planlanması**” adı altında 2 performans hedefine ulaşabilmek için 2012 Performans Programı yılında “**Yarı Olimpik Yüzme Havuzu İnşaatı ve Donatım Yapım İşi**” ilgili proje kapsamında 2012 Program Yılında da gerçekleştirilecektir.

H-PROGRAM YILINA İLİŞKİN BİLGİLER

✚ Üniversitemiz, 2010-2014 Stratejik Planı çerçevesinde “**Yeni Yerleşke Alanlarına Yapılacak Yatırımların Planlanması.**” adı altında 1 performans hedefine ulaşabilmek için “**İleri Araştırma, Makine Teçhizat İnş. (1.000m²) karakteristiğine sahip Merkezi Araştırma Laboratuvarı İnşaatı Yapım İşi.**” 2012 program yılında ilgili faaliyeti Stratejik Plan kapsamında gerçekleştirecektir.

✚ Üniversitemiz, 2010-2014 Stratejik Planı çerçevesinde 2012 Performans programı yılında Muhtelif işler kapsamında;

- ✓ **Teknolojik Gelişmeler Işığında Sürdürülebilir Gelişimi Sağlamak İçin Eğitim ve Öğretimde Gerekli Teknolojik Donanımın Güncelleştirilerek Modernize Edilmesi.**
- ✓ **Öğrenci Kontenjanlarının Çağdaş Eğitim Yöntemleri Uyarınca Öğretim Elemanı Sayısına ve Fiziksel Koşullarla Uyumlu Olacak Şekilde Düzenlenmesi.**
- ✓ **Kütüphane Koşullarının Güncelleştirilmesi ile Yazılı ve Sanal Bilgi Kaynaklarına Erişim Olanaklarının Arttırılması.**
- ✓ **Öğrenci Merkezli Eğitim Modelinde Yeni Açılımlar İçin Ortam Hazırlanması.**
- ✓ **Yabancı Dil Eğitimini Güçlendirmek**
- ✓ **Bilişim Teknolojisinin Güncelliğinin Sağlanması .**
- ✓ **Sosyo-Kültürel Alt Yapının Güçlendirilmesi Ve Uygulanabilir Bilimsel Verilerin Değerlendirilmesi İçin Yeni Öğrenci Etkinlik Alanlarının Oluşturulması.**
- ✓ **Akademik, İdari Personel İle Öğrencilerin Sosyo-Kültürel Ve Sportif Aktivitelerde Yararlanacakları Ekipmanlar Sağlamak ve Yeni Aktivite Alanları Oluşturmak.**
- ✓ **Öğrencilerin Beslenme, Barınma Ve Sağlık Sorunlarının İyileştirilmesi.**

9 adet performans hedeflerine ulaşabilmek için 17 faaliyet belirleyerek söz konusu faaliyetler ilgili birimler tarafından program yılında gerçekleştirilecektir.

✚ 2012 program yılında gündeme alınan diğer yıllık projeler ile Kurumumuzda hizmet veren tüm binalarımızın güçlendirme faaliyetleri, bakım, onarım, tadilat, çevre düzenlemeleri ile teknolojik alt yapılarının tamamlanmasının yanı sıra birimlerimizin ihtiyaç duyduğu makine-teçhizat, yayın ve taşıt alımları da ilgili program yılı faaliyetleri çerçevesinde gerçekleştirilerek Stratejik Planımızda yer alan hedef ve amaçlara ulaşma yolunda somut adımları atma kararlılığı içerisinde olan Üniversitemiz, Ülkemizin önde gelen Üniversiteleri arasında yer alabilme azmi ile hareket etmektedir.

I-İNSAN KAYNAKLARI

II-Akademik Personel Durumu

AKADEMİK PERSONELİN UNVANLARINA GÖRE DAĞILIMI

BİRİMLER	Profesör	Doçent	Yrd.Doç.	Öğr.Gör.	Arş.Gör.	Uzman	Okutman	Genel Toplam
Rektörlük				1		1	8	10
Eğitim Fakültesi	2	3	35	19	28	3		90
Fen-Edebiyat Fakültesi			16	4	22			42
Mimarlık Fakültesi			3		14			17
Meslek Y.O.			7	44	1			52
Sağlık Y.O.	1			7	4			12
Merzifon Meslek Yüksekokulu				17			1	18
Gümüşhacıköy M.Y.O				4				4
Suluova M.Y.O				5				5
Genel Toplam	3	3	61	101	69	4	9	250

İ2-İdari Personel Durumu

İdari Personel (Kadroların Doluluk Oranına Göre)

	Dolu	Boş	Toplam
Genel İdari Hizmetler	144	108	252
Sağlık Hizmetleri Sınıfı	-	14	14
Teknik Hizmetleri Sınıfı	30	21	51
Avukatlık Hizmetleri Sınıfı	-	1	1
Yardımcı Hizmetler Sınıfı	41	25	66
Toplam	215	169	384

BİRİMLER	Genel İdari Hizmetleri	Sağlık Hizmetleri	Teknik Hizmetler	Yardımcı Hizmetler	Avukatlık Hizmetleri	Genel Toplam
Eğitim Fakültesi	13			7		20
Fen-Edebiyat Fakültesi	7					7
Mimarlık Fakültesi	1					1
Teknoloji Fakültesi	1					1
Meslek Yüksekokulu	15		5	11		31
Sağlık Yüksekokulu	5					5
Merzifon Meslek Yüksekokulu	9		3	4		16
Sosyal Bilimler Enstitüsü	1					1
Fen Bilimleri Enstitüsü	1					1
Genel Sekreterlik	5					5
Hukuk Müşavirliği	1					1
Strateji Geliştirme Daire Başkanlığı	12		1	1		14
İdari ve Mali İşler Daire Başkanlığı	23			7		30
Personel Daire Başkanlığı	11		1	1		13
Bilgi İşlem Daire Başkanlığı	7		2	1		10
Sağlık Kültür ve Spor Dairesi Bşk.	15		1	7		23
Öğrenci İşleri Daire Başkanlığı	12			1		13
Yapı İşleri ve Teknik Daire Başkanlığı	2		16	1		19
Kütüphane ve Dokümantasyon Dai. Bşk.	1		1			2
Döner Sermaye İşletme Müdürlüğü	1					1
GENEL TOPLAM	144		30	41		215

13-Öğrenci Bilgileri

FAKÜLTE/ YÜKSEKOKUL	BÖLÜM/PROGRAM	I.ÖĞRETİM			II.ÖĞRETİM			GENEL TOPLAM		
		K	E	T	K	E	T	K	E	T
EĞİTİM FAK.	Sınıf Öğretmenliği	247	151	398	265	103	368	512	254	766
	Beden Eğitimi ve Spor Öğretmenliği	80	102	182				80	102	182
	Fen Bilgisi Öğretmenliği	250	141	391	227	116	343	477	257	734
	İlköğretim Matematik Öğretmenliği	130	54	184	130	58	188	260	112	372
	Okul Öncesi Öğretmenliği	140	33	173				140	33	173
	Sosyal Bilgiler Öğretmenliği	115	113	228	103	127	230	218	240	458
	Türkçe Öğretmenliği	125	102	227	137	92	229	262	194	456
	Bilgisayar ve Öğretim Teknolojisi	85	57	142				85	57	142
	Rehberlik ve Psikolojik Danışmanlık	105	47	152				105	47	152
	FAKÜLTE TOPLAMI	1277	800	2077	862	496	1358	2139	1296	3435
FEN EDEBİYAT	Matematik	57	21	78	0	0	0	57	21	78
	Biyoloji	49	23	72	0	0	0	49	23	72
	Fizik	26	26	52	0	0	0	26	26	52
	Kimya	50	24	74	0	0	0	50	24	74
	FAKÜLTE TOPLAMI	182	94	276	0	0	0	182	94	276
SAĞLIK Y.O.	Hemşirelik Bölümü	189	47	236				189	47	236
	Ebelik Bölümü	95	0	61				95	0	95
	YÜKSEKOKUL TOPLAMI	284	47	331	0	0	0	284	47	331
LİSANS(FAKÜLTE /Y.O.) TOPLAMI		1743	941	2684	862	496	1358	2605	1437	4042
MESLEK Y.O.	İnşaat Teknolojisi	35	88	123	6	72	78	41	160	201
	Elektrik Programı		129	129	0	99	99	0	228	228
	Harita ve Kadastro Programı	40	76	116	39	66	105	79	142	221
	Turizm ve Otel İşletmeciliği Pro.	62	68	130	31	76	107	93	144	237
	Muhasebe ve Vergi Uygulamala	60	83	143	52	81	133	112	164	276
	Elektronik Teknolojisi	5	115	120	0	45	45	5	160	165
	Elektronik Haberleşme Programı	10	127	137	24	79	103	34	206	240
	Pazarlama Programı	45	88	133	24	73	97	69	161	230
	Büro Yönetimi ve Yönetici Asistanlığı	66	69	135	63	57	120	129	126	255
	Kontrol ve Otomasyon Teknolojisi	5	138	143	10	58	68	15	196	211
	Bilgisayar Programcılığı	36	72	108	35	65	100	71	137	208
	Tekstil Teknolojisi				52	15	67	52	15	67
	Makine Programı				5	98	103	5	98	103
	Otomotiv Teknolojisi				4	89	93	4	89	93
	Aşçılık	20	72	92				20	72	92
	Dış Ticaret	24	47	71				24	47	71
		YÜKSEKOKUL TOPLAMI	408	1172	1580	345	973	1318	753	2145
MERZİFON M.Y.O	Büro Yönetimi ve Yönetici Asistanlığı	80	46	126	69	57	126	149	103	252
	Pazarlama Programı	51	102	153	25	49	74	76	151	227
	Harita Kadastro Programı									
	Bilgisayar Programcılığı	44	100	144				44	100	144
	YÜKSEKOKUL TOPLAMI	175	248	423	94	106	200	269	354	623
MESLEK Y.O (ÖNLİSANS) TOPLAMI		583	1420	2003	439	1079	1518	1022	2499	3521
SOSYAL BLM. ENS.		11	3	14				11	3	14
FEN BLM. ENS.		6	9	15				6	9	15
ENSTİTÜLER TOPLAMI		17	12	29				17	12	29
GENEL TOPLAM		2343	2373	4716	1301	1575	2876	3644	3948	7592

Tarihsel, kültürel ve sosyal açıdan yaşanmayı ve eğitim almayı cazip kılan ilimiz ve Üniversitemiz hızla artan öğrenci sayısına paralel olarak açıktan ve nakil yolu ile 2011 program yılında da akademik ve idari personel istihdam etmeye devam edecektir.

J-DİĞER HUSUSLAR

AMASYA ÜNİVERSİTESİ

YILLARA GÖRE BÜTÇE BÜYÜKLÜKLERİ

KAYNAK TABLOSU		MİKTARLAR								
TERTİP	TERTİP AÇIKLAMASI	2006	2007	2008	2009	2010	2011	2012	2013(Tahmin)	2014(Tahmin)
		1.766.769,29	12.406.000,00	20.652.000,00	29.939.500,00	29.602.000,00	39.279.000,00	45.284.000,00	48.891.000,00	53.484.000,00
02.6.6.02	Ek Karşılık	604,40								
03.1.1.01	Şartname, Basılı Evrak, Form Satış Gelirleri	250,00	10.000,00	10.000,00	12.500,00	15.000,00	17.500,00	17.500,00	25.000,00	30.000,00
03.1.2.29	Örgün Ve Yaygın Öğretimden Elde Edilen Gelirler	172.200,00	1.150.000,00	639.000,00	743.650,00	800.000,00	802.000,00	1.359.300,00	1.415.000,00	1.449.000,00
03.1.2.30	Sınav , Kayıt Ve Bunlara İlişkin Diğer Hizmet Gelirleri	25.072,50								
03.1.2.31	İkinci Öğretimden Elde Edilen Gelirler	650.000,00	1.650.000,00	1.800.000,00	1.913.000,00	1.900.000,00	2.000.000,00	2.000.000,00	2.100.000,00	2.500.000,00
03.1.2.99	Diğer Hizmet Gelirleri		750.000,00	235.000,00	450.000,00	338.500,00	273.750,00	273.700,00	284.000,00	285.000,00
03.6.1.01	Lojman Kira Gelirleri		5.000,00							
03.6.1.99	Diğer Taşınmaz Kira Gelirleri	13.416,00	3.500,00	20.000,00	25.000,00	60.000,00	70.000,00	90.000,00	104.000,00	110.000,00
04.2.1.01	Hazine Yardımı	900.000,00	8.336.300,00	9.821.000,00	14.292.500,00	13.685.500,00	18.861.750,00	23.639.500,00	25.305.000,00	26.927.000,00
04.2.2.01	Hazine Yardımı		500.000,00	8.125.000,00	12.500.000,00	12.800.000,00	17.250.000,00	17.900.000,00	19.650.000,00	22.175.000,00
05.2.6.16	Araştırma Projeleri Gelirleri Payı		1.200,00	2.000,00	2.850,00	3.000,00	4.000,00	4.000,00	8.000,00	8.000,00
05.9.1.06	Kişilerden Alacaklar	2.089,91								
05.9.1.99	Diğer Çeşitli Taşınmaz Satış Gelirleri	3.136,48								

J1-Performans Yılı Bütçe Gelirleri

Toplam Gelir Miktarı
45.284.000,00 TL.

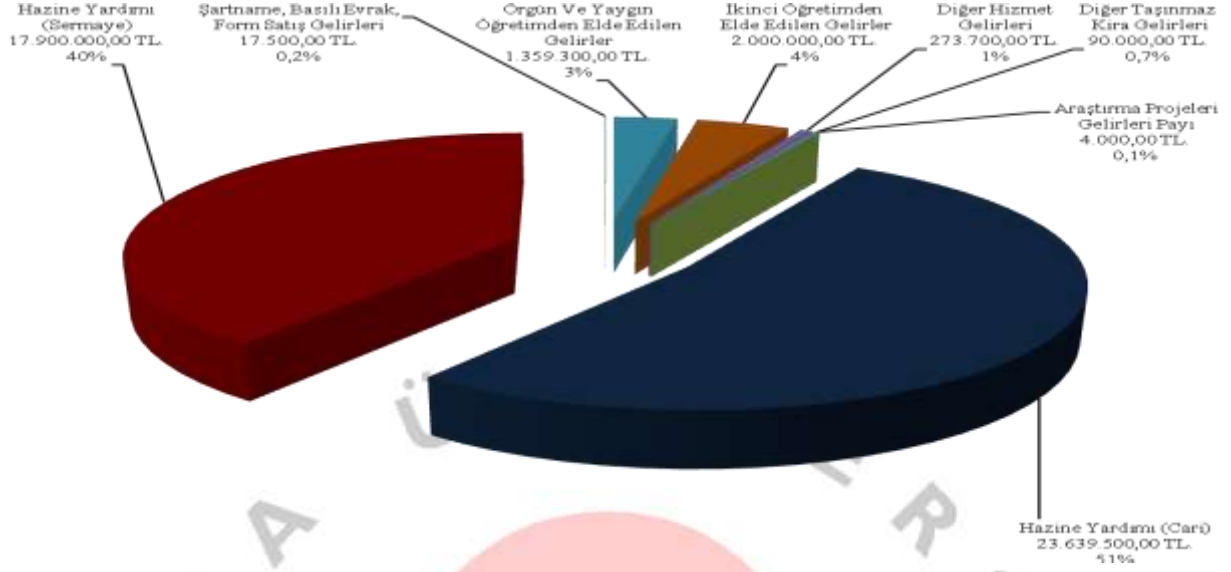

J2-Performans Yılı Bütçe Giderleri

Toplam Gider Miktarı
45.284.000,00 TL.

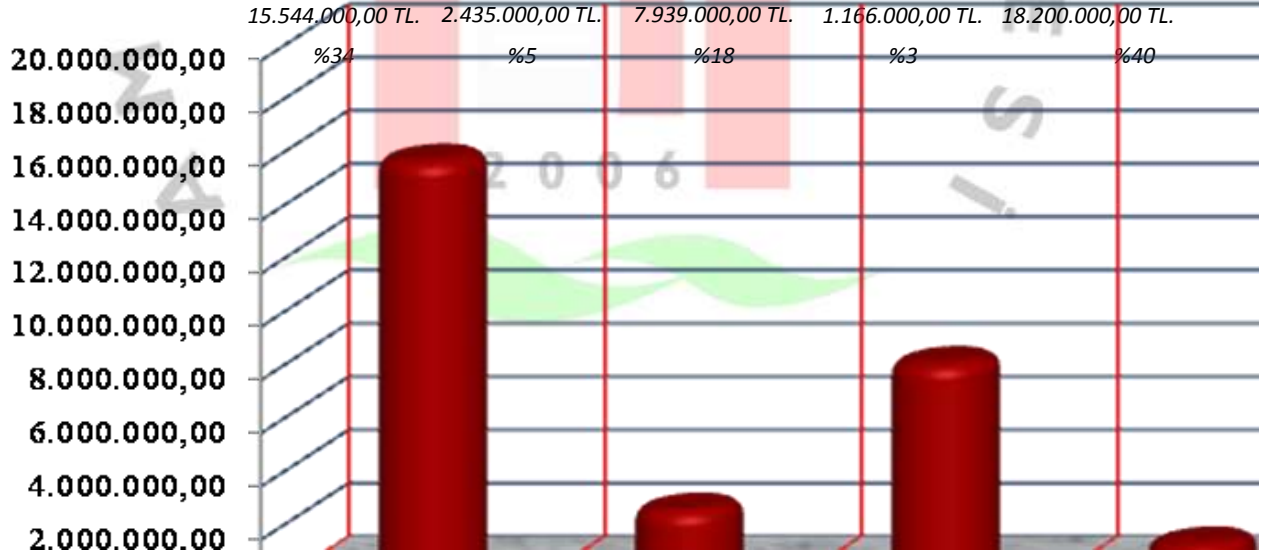

Tüm bu bilgiler ışığında; kalkınmada birinci derecede öncelikli iller arasında yer alan Amasya ilimizde yeni kurulan Üniversitemiz Stratejik Plan da belirlenen amaçlara ulaşma yolunda somut adımları atabilmek için program yılı boyunca belirlenen faaliyetlerin hayata geçirilebilmesi bağlamında teklif edilen gerçek ihtiyaçlarımızın tahsis edilmesi ve kurumumuzun desteklenmesi ile araştırma, öğrenme, sağlık ve eğitim ihtiyacına; evrensel, bilimsel ve etik değerlerden ödün vermeden hizmet edecek, ülke ekonomisine, sağlığa, sanata ve kültüre katkıda bulunacak, aydın insanlar yetiştirmeyi temel görev edinen kurumumuz örnek bir Üniversite olacaktır.

J3-2012 Mali Yılı Yatırım Projeleri Grafikselsel Görünüm



Üniversitemiz, Eğitim sektöründe 6 , Spor sektöründe 1 ve Teknolojik araştırma sektöründe 1 olmak üzere toplamda 8 projeyi 2012 yılı yatırım programı kapsamına dahil edilmesi için teklif etmiştir.

J4-2012 Mali Yılı Fonsiyonel Bazda Gider Bilgileri

FONKSİYONEL KOD	KOD AÇIKLAMA	2012 ÖDENEKLER
01.3.1.00	Genel Personel Hizmetleri	432.500
01.3.2.00	Genel Planlama ve İstatistik Hizmetleri	443.000
01.3.9.00	Diğer Genel Hizmetler	2.892.100
01.3.9.06	Taşınmaz Mal Gelirleri İle Yürütülecek Hizmetler	90.000
02.2.0.00	Sivil Savunma Hizmetleri	2.000
03.1.4.00	Kurumsal Güvenlik Hizmetleri	2.304.000
08.2.0.00	Kültür Hizmetleri	145.000
09.4.1.00	Üniversiteler ve Yükseköğretim Hizmeti Veren Kurumlar	32.703.700
09.4.1.07	İkinci Öğretim Gelirleri İle Yürütülecek Hizmetler	1.800.000
09.6.0.00	Eğitime Yardımcı Hizmetler	937.500
09.6.0.03	Öğrencilerin Beslenmelerine İlişkin Giderler	642.500
09.6.0.04	Öğrencilerin Barınmasına İlişkin Giderler	3.000
09.6.0.05	Öğrencilerin Sağlığa İlişkin Giderler	3.500
09.6.0.06	Öğrencilerin Kültür Ve Spor Faaliyetlerine İlişkin Giderler	134.000
09.6.0.07	Diğer Giderler	1.050.000
09.8.8.00	Eğitime İlişkin Araştırma Ve Geliştirme Hizmetleri	1.636.200
09.8.8.01	Bilimsel Ve Teknolojik Araştırma Hizmetleri	4.000
09.9.9.00	Sınıflandırmaya Girmeyen Eğitim Hizmetleri	6.500
09.9.9.03	İç Denetim Hizmetleri	54.500
TOPLAM		45.284.000

II- PERFORMANS BİLGİLERİ

A-TEMEL POLİTİKA VE ÖNCELİKLER

Dokuzuncu Kalkınma Planında (2007-2013) ortaya konulan temel politika ve öncelikler ile ülkemizde ve dünyada yaşanan son ekonomik gelişmeler dikkate alınarak hazırlanacak ve makro politikaları, ilkeleri, hedef ve gösterge niteliğindeki temel ekonomik büyüklükleri kapsayacak şekilde yayınlanacak olan Orta Vadeli Program (2012-2014) ve Orta Vadeli Mali Plan (2012-2014) usul ve esasları çerçevesinde stratejik plan ve performans programındaki amaç, hedef ve performans göstergelerine bağlı kalarak kurumumuzun üç yıllık perspektifle yapacağı program, bütçe ve yatırım programı hazırlıklarına esas teşkil edecektir.

Bu programda, kamu yatırım programı çerçevesinde eğitim, sağlık, teknolojik araştırma, yatırımlarına öncelik verileceği, rekabet gücü yüksek bir ekonomi ve sürdürülebilir bir kalkınma için eğitim kalitesi yükseltileceği, eğitim ile istihdam arasındaki ilişkinin güçlendirileceği ve istihdam edilebilirliğin arttırılacağı, düşünme, algılama ve problem çözme yeteneği gelişmiş, yeni fikirlere açık, özgüven ve sorumluluk duygusuna sahip, Atatürk ilkelerine bağlı, demokratik değerleri benimsemiş, milli kültürü özümsemiş, farklı kültürleri yorumlayabilen bilgi toplumu insanını yetiştirmeyi amaçlayan eğitim politikasının temel alındığı, ve bu yönde başlatılmış olan yeniden düzenleme çalışmaları her kademedede hızlandırılarak sürdürüleceği, eğitimin niteliğinin arttırılacağı ve eğitim hizmetlerine erişimin yaygınlaştırılacağı hedeflenmektedir.

B-AMASYA ÜNİVERSİTESİ

ÖZ GÖREV (MİSYON)

Ülkemizin, çağdaş dünyada öncü ve önder olması için M. Kemal ATATÜRK ilke ve devrimleri ışığında, araştırma, öğrenme, sağlık ve eğitim ihtiyacına evrensel, bilimsel ve etik değerlerden ödün vermeden hizmet edecek, eğitime ,ülke ekonomisine, sağlığa, sanata ve kültüre katkıda bulunacak, aydın insanlar yetiştiren örnek bir üniversite olacaktır.

B-AMASYA ÜNİVERSİTESİ

ÖZ GÖRÜŞ (VİZYON)

Amasya üniversitesi, Amasya'nın tarihte yerine getirdiği öz görevi ve öz görüşü ile , akademik, teknolojik ve kültürel başarısını bölgesel, ulusal ve uluslararası alanlarda ispatlayacağı, temel değerlerinden ödün vermeden, çağdaş, sanat, bilim, yönetim öğrenim ve eğitim anlayışı ile dünya üniversiteleri arasına girmeye çalışacak bir eğitim kurumudur. Öncelikle Üniversitemizin Okul öncesi ve İlköğretim alanında eleman yetiştirmek; Fen, Mimarlık ve güzel sanatlarda ki çalışmalar ile yöremizin tarihi kimliğine uygun olarak bölgesel liderliği üstlenerek Ulusal hedeflere ulaşmak temel hedefimizdir.

STRATEJİK AMAÇ 1

STRATEJİK AMAÇ 1

ÇAĞDAŞ BİLİMİN GEREKTİRDİĞİ İLKELER VE YÖNTEMLER IŞIĞINDA EĞİTİM-ÖĞRETİMİN YENİDEN YAPILANDIRILMASI

SH-1.1	+ <i>Teknolojik Gelişmeler Işığında Sürdürülebilir Gelişimi Sağlamak İçin Eğitim ve Öğretim de Gerekli Teknolojik Donanımın Güncelleştirilerek Modernize Edilmesi.</i>
SH-1.2	+ <i>Öğrenci Kontenjanlarının Çağdaş Eğitim Yöntemleri Uyarınca Öğretim Elemanı Sayısına ve Fiziksel Koşullarla Uyumlu Olacak Şekilde Düzenlenmesi.</i>
SH-1.3	+ <i>Kütüphane Koşullarının Güncelleştirilmesi İle Yazılı ve Sanal Bilgi Kaynaklarına Erişim Olanaklarının Arttırılması.</i>
SH-1.4	+ <i>Ulusal Gelişimin Bölgesel Gelişimden Köken Aldığı İlkesinden Yola Çıkararak Yöresel Bilgi Açlığını Gidermek Amacı İle 2010 – 2014 Arası Gelişim Planına Uygun Yeni Öğretim Birimlerini Eğitim-Öğretime Açmak.</i>
SH-1.5	+ <i>Öğrenci Merkezli Eğitim Modelinde Yeni Açılımlar İçin Ortam Hazırlanması.</i>
SH-1.6	+ <i>Yabancı Dil Eğitimini ve Uygulamasını Yaygınlaştırmak.</i>

STRATEJİK AMAÇ 2

STRATEJİK AMAÇ 2

ULUSLARARASI ALANDA SÖZ SAHİBİ OLMAK İÇİN EVRENSEL BİLİME KATKI SAĞLAMAK ADINA AKADEMİK, SOSYAL, KÜLTÜREL VE SANATSAL GELİŞİMİ GERÇEKLEŞTİRMEK.

SH-2.1	+ <i>Bilimsel Araştırma ve Yayın Sayısının Niteliğini ve Niceliğini, Ulusal Ve Uluslararası Ölçütlere Uygun Hâle Getirmek.</i>
SH-2.2	+ <i>Ar-Ge Alt Yapısının Geliştirilmesi İçin Yeni Kaynaklar Oluşturmak.</i>
SH-2.3	+ <i>Ulusal Ajans ve Bölgesel Ajanslar İle İlişkilerin Güçlendirilmesi ve AB Destekli Yeni Projelerin Hayata Geçirilmesi.</i>
SH-2.4	+ <i>Üniversitenin Bilimsel Araştırma Projeleri (BAP) Biriminden Öğretim Elemanlarının Projelerine Ayrılan Bütçe Desteğini Artırmak.</i>

STRATEJİK AMAÇ 3

STRATEJİK AMAÇ 3

TEKNOLOJİK BULGULAR IŞIĞINDA FİZİKİ YAPI VE ALT YAPIYI GELİŞTİRMEK	
SH-3.1	+ <i>Mevcut Binaların Onarımı ve Etkin Kullanımının Sağlanması.</i>
SH-3.2	+ <i>Bilişim Teknolojisinin Güncelliğinin Sağlanması.</i>
SH-3.3	+ <i>Sosyo-Kültürel Alt Yapının Güçlendirilmesi ve Uygulanabilir Bilimsel Verilerin Değerlendirilmesi İçin Yeni Öğrenci Etkinlik Alanlarının Oluşturulması.</i>
SH-3.4	+ <i>Yeni Yerleşke Alanlarına Yapılacak Yatırımların Planlanması.</i>

STRATEJİK AMAÇ 4

STRATEJİK AMAÇ 4

TOPLUMSAL UYUM ÇERÇEVESİNDE, ULUSAL VE EVRENSSEL DEĞERLERLE ÖRTÜŞEN SOSYO-KÜLTÜREL ALANDA GERÇEKLEŞTİRİLECEK YENİLİKLER İLE İNOVASYON ORTAMLARI OLUŞTURMAK	
SH-4.1	+ <i>Öğretimi Destekleyen Sosyal, Kültürel ve Sportif Etkinliklerin Artırılması.</i>
SH-4.2	+ <i>Akademik , İdari Personel İle Öğrencilerin Sosyo Kültürel ve Sportif Aktivitelerde Yararlanacakları Ekipmanlar Sağlamak ve Yeni Aktivite Alanları Oluşturmak.</i>
SH-4.3	+ <i>Öğrencilerin Beslenme, Barınma ve Sağlık Sorunlarının İyileştirilmesi.</i>
SH-4.4	+ <i>Öğrencilere Rehberlik Hizmeti Sunulması.</i>

D- PERFORMANS HEDEF
D- GÖSTERGELER
D- FAALİYETLER

PERFORMANS HEDEFİ TABLOSU

İdare Adı	38.69 - AMASYA ÜNİVERSİTESİ			
Amaç	ÇAĞDAŞ BİLİMİN GEREKTİRDİĞİ İLKELER VE YÖNTEMLER İŞİĞİNDA EĞİTİM-ÖĞRETİMİN YENİDEN YAPILANDIRILMASI			
Hedef	Teknolojik Gelişmeler İşığında Sürdürülebilir Gelişimi Sağlamak İçin Eğitim ve Öğretimde Gerekli Teknolojik Donanımın Güncelleştirilerek Modernize Edilmesi.			
Performans Hedefi	Teknolojik Gelişmeler İşığında Sürdürülebilir Gelişimi Sağlamak İçin Eğitim ve Öğretimde Gerekli Teknolojik Donanımın Güncelleştirilerek Modernize Edilmesi.			
Performans Göstergeleri	Ölçü Birimi	2010	2011	2012
1 Verilen eğitimden memnun olan öğrenci sayısı	Sayı	0	6.691	8.146
2 Standartlara uygun laboratuvar ve teknik oda sayısı	Sayı	0	20	25
3 Güncellenen ders planı ve ders kitabı sayısı	Sayı	0	3	5
Faaliyetler	Kaynak İhtiyacı			
	Bütçe	Bütçe Dışı	Toplam	
1 2010-2014 yılları arasında her eğitim-öğretim dönemi eğitimde yeni teknolojileri kullanmak ve bilimsel gelişmeleri eğitim programlarına yansıtılmak.	553.300	0	553.300	
2 2010-2014 yılları arasında her eğitim-öğretim döneminde güncel bilgilerle donatılmış ders kitabı sayısının ve tüm akademik birimlerin ders plan ve programlarının güncellenmesini sağlamak	569.560	0	569.560	
3 2010-2014 yılları arasında her eğitim-öğretim dönemi başında ders notlarının güncellenerek web ortamına aktarılması için gerekli bilişim araç ve gereç desteğini sağlamak	428.950	0	428.950	
Genel Toplam	1.551.810	0	1.551.810	

PERFORMANS HEDEFİ TABLOSU

İdare Adı		38.69 - AMASYA ÜNİVERSİTESİ			
Amaç		ÇAĞDAŞ BİLİMİN GEREKTİRDİĞİ İLKELER VE YÖNTEMLER İŞİĞİNDE EĞİTİM-ÖĞRETİMİN YENİDEN YAPILANDIRILMASI			
Hedef		Öğrenci Kontenjanlarının Çağdaş Eğitim Yöntemleri Uyarınca Öğretim Elemanı Sayısına ve Fiziksel Koşullarla Uyumlu Olacak Şekilde Düzenlenmesi.			
Performans Hedefi		Öğrenci Kontenjanlarının Çağdaş Eğitim Yöntemleri Uyarınca Öğretim Elemanı Sayısına ve Fiziksel Koşullarla Uyumlu Olacak Şekilde Düzenlenmesi			
Performans Göstergeleri		Ölçü Birimi	2010	2011	2012
1	Eğitim-öğretime açılmış bölüm sayısı	Sayı	0	2	3
2	Akademik personel sayısının öğrenci sayısına oranı	Oran	0	3	4
3	Lisans ve Önlisans Programlarımızın öğrenciler tarafından tercih edilme oranı	Oran	0	85	95
Faaliyetler		Kaynak İhtiyacı			
		Bütçe	Bütçe Dışı	Toplam	
1	2010-2014 yılları arasında birimler bünyesinde yeni bölümler için akademik destek sağlanarak anabilim/anasanat dallarını açmak ve aktif olmayan mevcut bölümleri faaliyete geçirmek	704.830	0	704.830	
2	2010-2014 yılları arasında akademik personelin sayısal olarak her yıl gelişimin gerektirdiği oranda arttırılması ile düşünülen kaliteyi yakalamak için koşulların iyileştirilmesini sağlamak	945.780	0	945.780	
3	1. ve 2. adımlarda belirlenen hedefler doğrultusunda 2010-2014 yılları arasında lisans ve önlisans eğitimi alan öğrenci sayısını ve kalitesini arttırmak	603.780	0	603.780	
Genel Toplam		2.254.390	0	2.254.390	

PERFORMANS HEDEFİ TABLOSU

İdare Adı		38.69 - AMASYA ÜNİVERSİTESİ			
Amaç		ÇAĞDAŞ BİLİMİN GEREKTİRDİĞİ İLKELER VE YÖNTEMLER İŞİĞİNDA EĞİTİM-ÖĞRETİMİN YENİDEN YAPILANDIRILMASI			
Hedef		Kütüphane Koşullarının Güncelleştirilmesi İle Yazılı ve Sanal Bilgi Kaynaklarına Erişim Olanaklarının Arttırılması.			
Performans Hedefi		Kütüphane Koşullarının Güncelleştirilmesi İle Yazılı ve Sanal Bilgi Kaynaklarına Erişim Olanaklarının Arttırılması.			
Performans Göstergeleri		Ölçü Birimi	2010	2011	2012
1	Artan kitap sayısının bir önceki yıla oranı	Oran	0	20	25
Faaliyetler		Kaynak İhtiyacı			
		Bütçe	Bütçe Dışı	Toplam	
1	Belirlenen stratejik hedef doğrultusunda yazılı ve sanal kaynak dengesini belirleyerek kitap sayısını veya internet kaynaklarına ulaşmak için gerekli mali kaynağı oluşturmak üzere bütçeyi her yıl en az %25 oranında arttırmak.	695.705	0	695.705	
Genel Toplam		695.705	0	695.705	

PERFORMANS HEDEFİ TABLOSU

İdare Adı		38.69 - AMASYA ÜNİVERSİTESİ			
Amaç		ÇAĞDAŞ BİLİMİN GEREKTİRDİĞİ İLKELER VE YÖNTEMLER İŞİĞİNDE EĞİTİM-ÖĞRETİMİN YENİDEN YAPILANDIRILMASI			
Hedef		Ulusal Gelişimin Bölgesel Gelişimden Köken Aldığı İlkesinden Yola Çıkararak Yöresel Bilgi Açlığını Gidermek Amacıyla 2010 – 2014 Arası Gelişim Planına Uygun Yeni Öğretim Birimlerini Eğitim-Öğretime Açmak.			
Performans Hedefi		Ulusal Gelişimin Bölgesel Gelişimden Köken Aldığı İlkesinden Yola Çıkararak Yöresel Bilgi Açlığını Gidermek Amacıyla 2010 – 2014 Arası Gelişim Planına Uygun Yeni			
Performans Göstergeleri		Ölçü Birimi	2010	2011	2012
1	Teknoloji Fakültesi inşasının 2010-2014 yılları arası yapım oranı	Oran	0	100	0
2	Mimarlık Fakültesi İnşası için ayrılan bütçe miktarı	TL	0	7.698.000	4.964.246
3	Ayrılan Bütçe miktarı	TL	0	7.698.000	8.000.000
Faaliyetler		Kaynak İhtiyacı			
		Bütçe	Bütçe Dışı	Toplam	
1	2012 yılı sonuna kadar Teknoloji Fakültemizde (Mesleki ve Teknik Eğitim Fakültesi) 100 öğrenci, 20 akademik ve 30 idari personel ile başlayıp, 2014 yılında 500 öğrenci, 66 akademik personel 40 idari personel sayısına ulaşmak.	302.850	0	302.850	
2	Mimarlık Fakültemizi 2011-2012 eğitim-öğretim yılında 60 öğrenci, 20 akademik ve 30 idari personel ile eğitim-öğretime açmak.	302.850	0	302.850	
3	Amasya ilçelerinin sosyal , kültürel ve ekonomik yapılarına uygun olarak 2010-2014 eğitim-öğretim dönemlerinde işlerlik kazanacak 3 meslek yüksekokulu ve 2 yüksekokul açılarak buradaki öğrenci sayısını 1000 , öğretim elemanı sayısını ise 100 olarak	418.200	0	418.200	
Genel Toplam		1.023.900	0	1.023.900	

PERFORMANS HEDEFİ TABLOSU

İdare Adı		38.69 - AMASYA ÜNİVERSİTESİ			
Amaç		ÇAĞDAŞ BİLİMİN GEREKTİRDİĞİ İLKELER VE YÖNTEMLER İŞİĞİNDA EĞİTİM-ÖĞRETİMİN YENİDEN YAPILANDIRILMASI			
Hedef		Öğrenci merkezli Eğitim Modelinde yeni açılımlar için ortam hazırlanması.			
Performans Hedefi		Öğrenci merkezli Eğitim Modelinde yeni açılımlar için ortam hazırlanması.			
Performans Göstergeleri		Ölçü Birimi	2010	2011	2012
1	Her yıl yapılan mezunlar anketi sonuçları.	Adet	0	1	1
2	Danışmanlık hizmetlerinin performansına ilişkin düzenlenen rapor sayısı	Sayı	0	5	5
3	Her yıl yapılan öğrenci memnuniyet anketi sonuçları	Adet	0	4	5
4	Her dönem sonunda yapılan öğrenci memnuniyet anketi sonuçları	Adet	0	2	3
Faaliyetler		Kaynak İhtiyacı			
		Bütçe	Bütçe Dışı	Toplam	
1	2010-2014 yılları arasında her eğitim-öğretim dönemi başında öğrencilere oryantasyon kursları ile danışmanlık ve rehberlik hizmeti vermek.	809.710	0	809.710	
2	2010-2014 dönemi arası öğrencilerin beslenme, ulaşım ve güvenlik gibi konularda yaşam koşullarını iyileştirmek.	1.504.570	0	1.504.570	
3	Her yıl Öğrencilerin eğitim-öğretim faaliyetlerine aktif katılımını sağlamak için etkinlikler ve organizasyon birimi tarafından eğitim seminerleri düzenlemek.	712.220	0	712.220	
Genel Toplam		3.026.500	0	3.026.500	

PERFORMANS HEDEFİ TABLOSU

İdare Adı		38.69 - AMASYA ÜNİVERSİTESİ			
Amaç		ÇAĞDAŞ BİLİMİN GEREKTİRDİĞİ İLKELER VE YÖNTEMLER İŞİĞİNDA EĞİTİM-ÖĞRETİMİN YENİDEN YAPILANDIRILMASI			
Hedef		Yabancı dil eğitimini güçlendirmek.			
Performans Hedefi		Yabancı dil eğitimini ve uygulamasını yaygınlaştırmak.			
Performans Göstergeleri		Ölçü Birimi	2010	2011	2012
1	2013 yılı sonunda hazırlık sınıfı uygulamasına geçilen bölüm sayısı	Sayı	0	10	13
2	2012 yılı sonunda Yabancı Diller Bölümü binasının tamamlanma seviyesi	Oran	0	20	75
3	2012 yılı sonunda yabancı dil derslerini verecek öğretim elemanı sayısı	Sayı	0	5	10
Faaliyetler		Kaynak İhtiyacı			
		Bütçe	Bütçe Dışı	Toplam	
1	2013 Yılı sonuna kadar fakültelerin bütün bölümlerinin hazırlık sınıfı uygulamasına geçmesini sağlamak.	402.650	0	402.650	
2	2013 Yılı sonuna kadar hazırlık sınıflarına eğitim verecek Yabancı Diller Bölümü binasını ve donanımını tamamlamak.	1.434.375	0	1.434.375	
3	2013 Yılı sonuna kadar en az her bir hazırlık sınıfı için bir tane olmak üzere yabancı dil derslerini yürütecek öğretim elemanı kadrosunu tamamlamak.	797.430	0	797.430	
Genel Toplam		2.634.455	0	2.634.455	

PERFORMANS HEDEFİ TABLOSU

İdare Adı		38.69 - AMASYA ÜNİVERSİTESİ			
Amaç		ULUSLAR ARASI ALANDA SÖZ SAHİBİ OLMAK İÇİN EVRENSEL BİLİME KATKI SAĞLAMAK ADINA AKADEMİK, SOSYAL, KÜLTÜREL VE SANATSAL GELİŞİMİ GERÇEKLEŞTİRMEK.			
Hedef		Bilimsel Araştırma ve Yayın Sayısının Niteliğini ve Niceliğini, Ulusal Ve Uluslararası Ölçütlere Uygun Hâle Getirmek.			
Performans Hedefi		Bilimsel Araştırma ve Yayın Sayısının Niteliğini ve Niceliğini, Ulusal Ve Uluslararası Ölçütlere Uygun Hâle Getirmek.			
Performans Göstergeleri		Ölçü Birimi	2010	2011	2012
1	Düzenlenen etkinliklerin bir önceki yıla oranı	Oran	0	20	25
2	Artan yayın sayısı	Sayı	0	20	25
3	Bilimsel etkinliklere katılan akademik personel sayısı	Sayı	0	30	35
4	Ayrılan bütçe rakamının bir önceki yıla oranı	Oran	0	20	25
5	Ulusal ve Uluslararası alanda söz sahibi Akademisyen sayısı	Sayı	0	10	12
Faaliyetler		Kaynak İhtiyacı			
		Bütçe	Bütçe Dışı	Toplam	
1	Üniversite olarak her yıl seminer, bilimsel toplantı ve fuarlar ile teknik gezileri %20 oranda daha fazla düzenlemek.	700.230	0	700.230	
2	Akademik personelin yayın faaliyetlerinin bir önceki yıla oranla en az %10 oranında artırılmasını sağlamak.	531.770	0	531.770	
3	Ulusal ve Uluslararası bilimsel etkinliklere katılan akademik personel sayısını her yıl % 10 arttırmak.	677.280	0	677.280	
4	Her yıl Üniversitenin Bilimsel Araştırma Projelerine ayrılan bütçe miktarını %20 oranında arttırmak.	794.945	0	794.945	
5	2010-2014 yılları arasında Üniversite olarak, verilen eğitim alanındaki amaca uygun olarak nitelikli öğretim elemanları yetiştirilerek öğrenci sayısındaki artış oranına uygun olarak öğretim elemanı sayısındaki artışı sağlamak.	580.930	0	580.930	
Genel Toplam		3.285.155	0	3.285.155	

PERFORMANS HEDEFİ TABLOSU

İdare Adı		38.69 - AMASYA ÜNİVERSİTESİ			
Amaç		ULUSLAR ARASI ALANDA SÖZ SAHİBİ OLMAK İÇİN EVRENSEL BİLİME KATKI SAĞLAMAK ADINA AKADEMİK, SOSYAL, KÜLTÜREL VE SANATSAL GELİŞİMİ GERÇEKLEŞTİRMEK.			
Hedef		Ar-Ge Alt Yapısının Geliştirilmesi için yeni Kaynaklar oluşturmak.			
Performans Hedefi		Ar-Ge Alt Yapısının Geliştirilmesi için yeni Kaynaklar oluşturmak.			
Performans Göstergeleri		Ölçü Birimi	2010	2011	2012
1	Üretilen proje sayısı	Sayı	1	2	2
2	Düzenlenen seminer sayısı	Sayı	1	2	2
3	Ulaşılabilen yayın sayısı	Sayı	1	2	2
Faaliyetler		Kaynak İhtiyacı			
		Bütçe	Bütçe Dışı	Toplam	
1	Her yıl bölgenin ve özel sektörün ilgi alanlarına giren projeler üretmek için gerekli kaynak sağlamak.	744.945	0	744.945	
2	Her yıl Akademik personele araştırma yöntemleri konusunda eğitim seminerleri düzenlenecektir.	535.930	0	535.930	
3	Her eğitim-öğretim dönemi başında bilimsel yayınlara erişme olanakları güncellenecek ve güçlendirilecektir.	578.460	0	578.460	
Genel Toplam		1.859.335	0	1.859.335	

PERFORMANS HEDEFİ TABLOSU

İdare Adı		38.69 - AMASYA ÜNİVERSİTESİ			
Amaç		ULUSLAR ARASI ALANDA SÖZ SAHİBİ OLMAK İÇİN EVRENSEL BİLİME KATKI SAĞLAMAK ADINA AKADEMİK, SOSYAL, KÜLTÜREL VE SANATSAL GELİŞİMİ GERÇEKLEŞTİRMEK.			
Hedef		Ulusal Ajans ve Bölgesel Ajanslar İle İlişkilerin güçlendirilmesi ve AB Destekli Yeni Projelerin Hayata Geçirilmesi.			
Performans Hedefi		Ulusal Ajans ve Bölgesel Ajanslar İle İlişkilerin güçlendirilmesi ve AB Destekli Yeni Projelerin Hayata Geçirilmesi.			
Performans Göstergeleri		Ölçü Birimi	2010	2011	2012
1	Düzenlenen toplantı sayısı	Sayı	1	2	3
2	Desteklenen akademik çalışmaların bir önceki yıla oranı	Oran	15	17	20
3	Gerçekleştirilen toplantı sayısı	Sayı	1	2	3
Faaliyetler		Kaynak İhtiyacı			
		Bütçe	Bütçe Dışı	Toplam	
1	Her yıl Bölgesel ve ulusal kapsamlı ekonomik, sosyal ve kültürel durum değerlendirmesi ve öneri çalışmaları yapılacaktır.	692.280	0	692.280	
2	Her yıl Üniversitenin Avrupa Birliği (AB) projelerine aktif katılımının sağlanması için akademik çalışmalar desteklenecektir.	692.280	0	692.280	
3	Her yıl Avrupa Birliği, TÜBİTAK, Kalkınma Bakanlığı ve sanayi kuruluşlarının proje destek programlarının bütün akademik personele duyurularak katılım prosedürleriyle ilgili bilgilendirme toplantıları yapılacaktır.	686.280	0	686.280	
Genel Toplam		2.070.840	0	2.070.840	

PERFORMANS HEDEFİ TABLOSU

İdare Adı		38.69 - AMASYA ÜNİVERSİTESİ			
Amaç		ULUSLAR ARASI ALANDA SÖZ SAHİBİ OLMAK İÇİN EVRENSEL BİLİME KATKI SAĞLAMAK ADINA AKADEMİK, SOSYAL, KÜLTÜREL VE SANATSAL GELİŞİMİ GERÇEKLEŞTİRMEK.			
Hedef		Üniversitenin Bilimsel Araştırma Projeleri (BAP) Biriminden Öğretim Elemanlarını Projelerine Ayrılan Bütçe Desteğini Artırmak.			
Performans Hedefi		Üniversitenin Bilimsel Araştırma Projeleri (BAP) Biriminden Öğretim Elemanlarını Projelerine Ayrılan Bütçe Desteğini Artırmak.			
Performans Göstergeleri		Ölçü Birimi	2010	2011	2012
1	Her yıl araştırma projelerine ayrılan kaynak miktarındaki artış oranı	Oran	10	15	17
2	Her yıl araştırma projesi alan öğretim elemanı sayısındaki artış oranı	Oran	10	15	17
Faaliyetler		Kaynak İhtiyacı			
		Bütçe	Bütçe Dışı	Toplam	
1	Üniversitede araştırma projelerine ayrılan kaynak her yıl en az % 10 arttırılacaktır.	243.975	0	243.975	
2	Üniversitenin araştırma projelerinden yararlanan öğretim elemanı sayısı her yıl en az % 10 arttırılacaktır.	573.930	0	573.930	
Genel Toplam		817.905	0	817.905	

PERFORMANS HEDEFİ TABLOSU

İdare Adı		38.69 - AMASYA ÜNİVERSİTESİ			
Amaç		TEKNOLOJİK BULGULAR IŞIĞINDA FİZİKİ YAPI VE ALT YAPISI GELİŞTİRMEK			
Hedef		Mevcut Binaların Onarımı ve Etkin Kullanımının Sağlanması.			
Performans Hedefi		Mevcut Binaların Onarımı ve Etkin Kullanımının Sağlanması.			
Performans Göstergeleri		Ölçü Birimi	2010	2011	2012
1	İyileştirilen ve etkin kullanılan bina sayısı	Sayı	3	4	5
Faaliyetler		Kaynak İhtiyacı			
		Bütçe	Bütçe Dışı	Toplam	
1	Her yıl rutin olarak Eğitim Fakültesi, Fen-Edebiyat Fakültesi, Sağlık Yüksekokulu ve Meslek Yüksekokulları binalarının büyük ve küçük onarım çalışmaları yapılacaktır.	4.076.605	0	4.076.605	
Genel Toplam		4.076.605	0	4.076.605	

PERFORMANS HEDEFİ TABLOSU

İdare Adı		38.69 - AMASYA ÜNİVERSİTESİ			
Amaç		TEKNOLOJİK BULGULAR IŞIĞINDA FİZİKİ YAPI VE ALT YAPIYI GELİŞTİRMEK			
Hedef		Bilişim Teknolojisinin Güncelliğinin Sağlanması .			
Performans Hedefi		Bilişim Teknolojisinin Güncelliğinin Sağlanması .			
Performans Göstergeleri		Ölçü Birimi	2010	2011	2012
1	Her yılın sonunda temin edilen lisanslı program sayısı ve lisanslı program kullanıcı sayısı	Sayı	5	6	7
2	İnternet erişim hızındaki artış oranı	Oran	10	15	20
3	2013 yılı sonunda başlatılan çalışma ve rapor sayısı	Sayı	5	7	13
4	Akademik ve idari personele yapılan memnuniyet anket sonuçları	Adet	1	2	3
5	Wireless ağı kapsama alanı	Metrekare	70	80	90
Faaliyetler		Kaynak İhtiyacı			
		Bütçe	Bütçe Dışı	Toplam	
1	Her yılın sonunda personelin ve öğrencilerin genel akademik yaranı için gerekli diğer yazılımların tespiti ve lisanslı olarak temini sağlanacaktır.	713.430	0	713.430	
2	2010-2014 yılları arasında İnternet ağı ve otomasyon sisteminin sürekli güncellenmesi sağlanarak ve etkili bilişim ağı korunarak, yüksek kaliteli ağı hizmetleri sunulacaktır.	410.580	0	410.580	
3	2013 yılı sonuna kadar bir teknoloji merkezinin (teknokent) oluşturulması çalışmalarına başlanılacaktır.	525.930	0	525.930	
4	Her yıl Akademik ve idari personele bilgisayar donanım ve yazılım imkanları arttırılacaktır.	410.580	0	410.580	
5	2013 yılı sonuna kadar Kablosuz genelleş (internet) sistemi yerleşelerde yaygınlaştırılacaktır.	410.580	0	410.580	
Genel Toplam		2.471.100	0	2.471.100	

PERFORMANS HEDEFİ TABLOSU

İdare Adı		38.69 - AMASYA ÜNİVERSİTESİ			
Amaç		TEKNOLOJİK BULGULAR IŞIĞINDA FİZİKİ YAPI VE ALT YAPIYI GELİŞTİRMEK			
Hedef		Sosyo-Kültürel Alt Yapının Güçlendirilmesi Ve Uygulanabilir Bilimsel Verilerin Değerlendirilmesi İçin Yeni Öğrenci Etkinlik Alanlarının Oluşturulması.			
Performans Hedefi		Sosyo-Kültürel Alt Yapının Güçlendirilmesi Ve Uygulanabilir Bilimsel Verilerin Değerlendirilmesi İçin Yeni Öğrenci Etkinlik Alanlarının Oluşturulması.			
Performans Göstergeleri		Ölçü Birimi	2010	2011	2012
1	Ayrılan bütçe miktarı	TL	0	0	250.000
Faaliyetler		Kaynak İhtiyacı			
		Bütçe	Bütçe Dışı	Toplam	
1	2014 yılı sonuna kadar tedavi ve rehabilitasyon merkezi kurulacaktır.	1.538.525	0	1.538.525	
Genel Toplam		1.538.525	0	1.538.525	

PERFORMANS HEDEFİ TABLOSU

İdare Adı		38.69 - AMASYA ÜNİVERSİTESİ			
Amaç		TEKNOLOJİK BULGULAR IŞIĞINDA FİZİKİ YAPI VE ALT YAPIYI GELİŞTİRMEK			
Hedef		Yeni Yerleşke Alanlarına Yapılacak Yatırımların Planlanması.			
Performans Hedefi		Yeni Yerleşke Alanlarına Yapılacak Yatırımların Planlanması.			
Performans Göstergeleri		Ölçü Birimi	2010	2011	2012
1	2013 yılına kadar ilgili yazışmaların tamamlanması ve tahsis edilen bütçe miktarı	TL	0	4.752.924	3.445.076
2	2014 yılına kadar ilgili yazışmaların tamamlanması ve tahsis edilen bütçe miktarı	TL	0	0	500.000
3	İnşaatın tamamlanma oranı	Oran	100	100	100
Faaliyetler		Kaynak İhtiyacı			
		Bütçe	Bütçe Dışı	Toplam	
1	2011-2013 yılları arasında Mimarlık Fakültesi inşaatı tamamlanacaktır.	2.860.925	0	2.860.925	
2	2012-2014 yılları arasında İktisadi ve İdari Bilimler Fakültesi inşaatına başlanacaktır.	1.565.925	0	1.565.925	
3	2014 yılı itibarıyla Tıp Fakültesi (İhtisas Hastanesi), Sağlık Bilimleri Enstitüsü, Mühendislik Fakültesi ve Mediko Sosyal Tesis inşaatlarına başlanacaktır.	65.925	0	65.925	
4	2008-2014 yılları arasında Açık Spor tesisleri inşaatı tamamlanacaktır.	2.365.925	0	2.365.925	
Genel Toplam		6.858.700	0	6.858.700	

PERFORMANS HEDEFİ TABLOSU

İdare Adı		38.69 - AMASYA ÜNİVERSİTESİ			
Amaç		TOPLUMSAL UYUM ÇERÇEVESİNDE, ULUSAL VE EVRENSEL DEĞERLERLE ÖRTÜŞEN SOSYO-KÜLTÜREL ALANDA GERÇEKLEŞTİRİLECEK YENİLİKLER İLE İNOVASYON ORTAMLARI OLUŞTURMAK			
Hedef		Öğretimi Destekleyen Sosyal Kültürel ve Sportif Etkinliklerin Artırılması.			
Performans Hedefi		Öğretimi Destekleyen Sosyal Kültürel ve Sportif Etkinliklerin Artırılması.			
Performans Göstergeleri		Ölçü Birimi	2010	2011	2012
1	Her yıl düzenlenen etkinlik sayısı	Sayı	5	7	10
2	Her yıl artan kulüp sayısı	Sayı	3	5	7
3	Turnuvalarda elde edilen başarı oranları	Oran	5	7	10
4	Her yıl düzenlenen faaliyet sayısı	Sayı	15	17	20
Faaliyetler		Kaynak İhtiyacı			
		Bütçe	Bütçe Dışı	Toplam	
1	2013 Yılı sonuna kadar her yıl teknik gezi sayısı, tanışma ve kaynaşma çayı sayısı, mezuniyet gecesi ve spor etkinlikleri sayısını her yıl % 30 oranında arttırmak.	1.148.920	0	1.148.920	
2	2013 yılı sonuna kadar öğrenci topluluk ve kulüp sayılarını her yıl günün koşullarına ve öğrencilerden gelen istekler doğrultusunda güncelleştirmek.	653.470	0	653.470	
3	Her yıl ulusal ve uluslararası platformlarda düzenlenen sportif faaliyetlere kurum olarak katılmak.	1.163.920	0	1.163.920	
4	Her yıl Üniversite tarafından düzenlenen ulusal ve uluslararası bilimsel konferans, seminer, panel, sportif ve kültürel etkinlikler gibi faaliyetlerin sayısı arttırılacaktır.	825.020	0	825.020	
Genel Toplam		3.791.330	0	3.791.330	

PERFORMANS HEDEFİ TABLOSU

İdare Adı		38.69 - AMASYA ÜNİVERSİTESİ			
Amaç		TOPLUMSAL UYUM ÇERÇEVESİNDE, ULUSAL VE EVRENSEL DEĞERLERLE ÖRTÜŞEN SOSYO-KÜLTÜREL ALANDA GERÇEKLEŞTİRİLECEK YENİLİKLER İLE İNOVASYON ORTAMLARI OLUŞTURMAK			
Hedef		Akademik , İdari Personel İle Öğrencilerin Sosyo Kültürel ve Sportif Aktivitelere Yararlanacakları Ekipmanlar Sağlamak ve Yeni Aktivite Alanları Oluşturmak.			
Performans Hedefi		Akademik , İdari Personel İle Öğrencilerin Sosyo Kültürel ve Sportif Aktivitelere Yararlanacakları Ekipmanlar Sağlamak ve Yeni Aktivite Alanları Oluşturmak.			
Performans Göstergeleri		Ölçü Birimi	2010	2011	2012
1	Alınan taşıt sayısı	Sayı	2	2	2
2	Yayımlanan gazete sayısı	Sayı	1	1	2
3	Kurum olarak katıldığımız yarışma sayısı	Sayı	5	7	10
Faaliyetler		Kaynak İhtiyacı			
		Bütçe	Bütçe Dışı	Toplam	
1	Her yıl Akademik , İdari Personel ile Öğrencileri kültürel ve sportif faaliyetlerini ulusal bazda sergileyebilmelerini sağlamak amacıyla taşıt alımı gerçekleştirilecektir.	848.200	0	848.200	
2	Her yıl öğrenci temsilciliği tarafından üniversite gazetesinin çıkarılması için gerekli mal ve malzeme alınacaktır.	524.850	0	524.850	
3	Her yıl Akademik personel ve Öğrenciler için Ulusal ve Uluslararası organizasyonlarda düzenlenen proje yarışmalarında kullanılacak araç-gereçler temin edilecektir.	925.400	0	925.400	
Genel Toplam		2.298.450	0	2.298.450	

PERFORMANS HEDEFİ TABLOSU

İdare Adı		38.69 - AMASYA ÜNİVERSİTESİ			
Amaç		TOPLUMSAL UYUM ÇERÇEVESİNDE, ULUSAL VE EVRENSEL DEĞERLERLE ÖRTÜŞEN SOSYO-KÜLTÜREL ALANDA GERÇEKLEŞTİRİLECEK YENİLİKLER İLE İNOVASYON ORTAMLARI OLUŞTURMAK			
Hedef		Öğrencilerin Beslenme, Barınma Ve Sağlık Sorunlarının İyileştirilmesi.			
Performans Hedefi		Öğrencilerin Beslenme, Barınma Ve Sağlık Sorunlarının İyileştirilmesi.			
Performans Göstergeleri		Ölçü Birimi	2010	2011	2012
1	Her yıl yapılan anket sonuçları	Adet	1	2	3
2	Yurtlarda kalan öğrenci sayısının bir önceki yıla oranı	Oran	5	15	20
3	Her yıl yapılan anket sonuçları	Adet	1	2	3
Faaliyetler		Kaynak İhtiyacı			
		Bütçe	Bütçe Dışı	Toplam	
1	Öğrenciler için çıkarılacak yemek sayısı ve yemeklerin kalori oranları standart seviyelere ulaştırılarak yemek üretim ve tüketim mekanları sağlık koşullarına uygun hale getirilecektir.	480.150	0	480.150	
2	Kredi Yurtlar Kurumu ile ilişki içerisinde, artacak öğrenci sayımıza paralel olarak, barınma kapasite artırımını teşvik ve takip edilecektir.	588.450	0	588.450	
3	2010- 2014 yılları içerisinde yeni belirlenen merkez yerleşke alanına Mediko sosyal binası yapımına başlanarak öğrencilere daha kapsamlı sağlık hizmeti verilmesi sağlanacaktır.	2.582.725	0	2.582.725	
Genel Toplam		3.651.325	0	3.651.325	

PERFORMANS HEDEFİ TABLOSU

İdare Adı		38.69 - AMASYA ÜNİVERSİTESİ			
Amaç		TOPLUMSAL UYUM ÇERÇEVESİNDE, ULUSAL VE EVRENSEL DEĞERLERLE ÖRTÜŞEN SOSYO-KÜLTÜREL ALANDA GERÇEKLEŞTİRİLECEK YENİLİKLER İLE İNOVASYON ORTAMLARI OLUŞTURMAK			
Hedef		Öğrencilere Rehberlik Hizmeti Sunulması.			
Performans Hedefi		Öğrencilere Rehberlik Hizmeti Sunulması.			
Performans Göstergeleri		Ölçü Birimi	2010	2011	2012
1	Düzenlenen konferans ve seminer sayısı	Sayı	3	5	8
2	Rehberlik hizmeti alan öğrenci sayısındaki artış oranı	Oran	15	30	50
Faaliyetler		Kaynak İhtiyacı			
		Bütçe	Bütçe Dışı	Toplam	
1	Her yıl mezun olma aşamasındaki son sınıf öğrencilerine iş hayatına yönelik bilgilendirici konferans ve seminerler düzenlenecektir.	698.540	0	698.540	
2	Her yıl Rehberlik ve Danışmanlık hizmetlerinden yararlanan öğrenci sayısı %30 oranında artırılabilecektir.	679.430	0	679.430	
Genel Toplam		1.377.970	0	1.377.970	

Program Döneminde (2012) İlgili Performans Hedeflerinin Belirlenmesinin Nedenleri ile Belirlenen Performans Hedeflerinin Temel Politika ve Önceliklerle ilişkisi.

1. Eğitim - Öğretim Süreçleri

Üniversitemizin temel süreci olan Eğitim-Öğretim Sürecinde bütçe imkanlarının, Eğitim Öğretim olanaklarının artırılmasına yönlendirilerek, Amasya ilimizin ve bölgenin ihtiyaçlarına cevap verecek fakülte ve yüksekokulların açılması, Üniversitemizin 2012 yılı performans programında yer alan öncelikli hedeflerindedir.



2. Yabancı Dil Hazırlık Programları



Üniversitemizde, yabancı dil eğitimini istenen seviyeye getirebilmek için fakültelerin bütün bölümlerinde hazırlık sınıfı uygulamasına geçiş süreci 2012 yılı performans programında yer alan hedeflerimiz arasında yer almaktadır. “Yabancı dil program sayısının artırılması.” performans hedefi için, ihtiyaç duyulan akademik kadro sayısının 2012 yılı içerisinde artırılması sağlanacaktır.

3. Bilimsel Araştırma Süreçleri

Üniversitemizin temel süreçlerinden bir diğeri olan Bilimsel Araştırma Süreçleri, bütçe olanakları çerçevesinde 2012 yılında, Proje bazında yaklaşık % 20 oranında bir bütçe artışı, % 15 oranında proje sayısı artışı ve % 10 oranında araştırmacı sayısında artış hedeflenmektedir.



4. Panel, Kongre, Konferans, Tören Düzenleme ve Katılım Hizmetleri



Üniversitemiz tarafından düzenlenen etkinlikler; Seminer, Konferans, Teknik gezi, Bilimsel Toplantı, Resital ve Konser ile tüm bunları kapsayan bilimsel sportif ve kültürel faaliyetlerin %30 oranında artırılması 2012 performans programında yer alan hedeflerimiz arasındadır.

5. Bina, laboratuvar, Derslik Alanı, vb. Altyapısı

Üniversitemiz, hizmet veren tüm binalarımızı güçlendirme faaliyetlerini, bakım, onarım, tadilat, çevre düzenlemelerini ve teknolojik alt yapılarını periyodik olarak ilgili projeler kapsamında 2012 performans programına alarak, binalarımızı çağımızın eğitim şartlarına uygun hale getirebilme kararlılığı ile hareket etmektedir.



6. Kurumsal Sosyal Sorumluluk



Kurumumuz, dış paydaşlardan gelen geri bildirimleri izlemek ve değerlendirmek amacıyla dış paydaş memnuniyet anketlerini 2012 program yılında da ilgili kurumlara gönderecek ve geri dönüşümleri değerlendirecektir.

F-FAALİYET MALİYETLERİ TABLOSU

FAALİYET MALİYETLERİ TABLOSU

İdare Adı	38.69 - AMASYA ÜNİVERSİTESİ
Performans Hedefi	1 - Teknolojik Gelişmeler Işığında Sürdürülebilir Gelişimi Sağlamak İçin Eğitim ve Öğretimde Gerekli Teknolojik Donanımın Güncelleştirilerek Modernize Edilmesi.
Faaliyet Adı	2010-2014 yılları arasında her eğitim-öğretim dönemi eğitimde yeni teknolojileri kullanmak ve bilimsel gelişmeleri eğitim programlarına yansıtmak.
Sorumlu Harcama Birimi veya Birimleri	38.69.02.76 - SAĞLIK YÜKSEKOKULU, 38.69.04.00 - FEN BİLİMLERİ ENSTİTÜSÜ, 38.69.04.32 - FEN-EDEBİYAT FAKÜLTESİ, 38.69.04.42 - MİMARLIK FAKÜLTESİ, 38.69.04.52 - Teknoloji Fakültesi, 38.69.05.01 - MESLEK YÜKSEKOKULU, 38.69.05.02 - MERZİFON MESLEK YÜKSEKOKULU, 38.69.06.04 - SOSYAL BİLİMLER ENSTİTÜSÜ, 38.69.06.31 - EĞİTİM FAKÜLTESİ, 38.69.07.00 - Suluova Meslek Yüksekokulu, 38.69.07.01 - Gümüşhacıköy Meslek Yüksekokulu, 38.69.07.02 - Taşova Meslek Yüksekokulu, 38.69.09.04 - İDARİ VE MALİ İŞLER DAİRE BAŞKANLIĞI, 38.69.09.08 - BİLGİ İŞLEM DAİRE BAŞKANLIĞI

Ekonomik Kod		Ödenek
01	Personel Giderleri	159.400,00
02	SGK Devlet Primi Giderleri	31.650,00
03	Mal ve Hizmet Alım Giderleri	238.750,00
04	Faiz Giderleri	0,00
05	Cari Transferler	0,00
06	Sermaye Giderleri	123.500,00
07	Sermaye Transferleri	0,00
08	Borç verme	0,00
Toplam Bütçe Kaynak İhtiyacı		553.300,00
Bütçe Dışı Kaynak	Döner Sermaye	0,00
	Diğer Yurt İçi	0,00
	Yurt Dışı	0,00
Toplam Bütçe Dışı Kaynak İhtiyacı		0,00
Toplam Kaynak İhtiyacı		553.300,00

FAALİYET MALİYETLERİ TABLOSU

İdare Adı	38.69 - AMASYA ÜNİVERSİTESİ
Performans Hedefi	1 - Teknolojik Gelişmeler Işığında Sürdürülebilir Gelişimi Sağlamak İçin Eğitim ve Öğretimde Gerekli Teknolojik Donanımın Güncelleştirilerek Modernize Edilmesi.
Faaliyet Adı	2010-2014 yılları arasında her eğitim-öğretim döneminde güncel bilgilerle donatılmış ders kitabı sayısının ve tüm akademik birimlerin ders plan ve programlarının güncellenmesini sağlamak
Sorumlu Harcama Birimi veya Birimleri	38.69.02.76 - SAĞLIK YÜKSEKOKULU, 38.69.04.00 - FEN BİLİMLERİ ENSTİTÜSÜ, 38.69.04.32 - FEN-EDEBİYAT FAKÜLTESİ, 38.69.04.42 - MİMARLIK FAKÜLTESİ, 38.69.04.52 - Teknoloji Fakültesi , 38.69.05.01 - MESLEK YÜKSEKOKULU, 38.69.05.02 - MERZİFON MESLEK YÜKSEKOKULU, 38.69.06.04 - SOSYAL BİLİMLER ENSTİTÜSÜ, 38.69.06.31 - EĞİTİM FAKÜLTESİ, 38.69.07.00 - Suluova Meslek Yüksekokulu , 38.69.07.01 - Gümüşhacıköy Meslek Yüksek Okulu , 38.69.07.02 - Taşova Meslek Yüksek Okulu , 38.69.09.04 - İDARİ VE MALİ İŞLER DAİRE BAŞKANLIĞI, 38.69.09.10 - ÖĞRENCİ İŞLERİ DAİRE BAŞKANLIĞI

Ekonomik Kod		Ödenek
01	Personel Giderleri	201.150,00
02	SGK Devlet Primi Giderleri	40.690,00
03	Mal ve Hizmet Alım Giderleri	204.220,00
04	Faiz Giderleri	0,00
05	Cari Transferler	0,00
06	Sermaye Giderleri	123.500,00
07	Sermaye Transferleri	0,00
08	Borç verme	0,00
Toplam Bütçe Kaynak İhtiyacı		569.560,00
Bütçe Dışı Kaynak	Döner Sermaye	0,00
	Diğer Yurt İçi	0,00
	Yurt Dışı	0,00
Toplam Bütçe Dışı Kaynak İhtiyacı		0,00
Toplam Kaynak İhtiyacı		569.560,00

FAALİYET MALİYETLERİ TABLOSU

İdare Adı	38.69 - AMASYA ÜNİVERSİTESİ
Performans Hedefi	1 - Teknolojik Gelişmeler Işığında Sürdürülebilir Gelişimi Sağlamak İçin Eğitim ve Öğretimde Gerekli Teknolojik Donanımın Güncelleştirilerek Modernize Edilmesi.
Faaliyet Adı	2010-2014 yılları arasında her eğitim-öğretim dönemi başında ders notlarının güncellenerek web ortamına aktarılması için gerekli bilişim araç ve gereç desteğini sağlamak
Sorumlu Harcama Birimi veya Birimleri	38.69.02.76 - SAĞLIK YÜKSEKOKULU, 38.69.04.00 - FEN BİLİMLERİ ENSTİTÜSÜ, 38.69.04.32 - FEN-EDEBİYAT FAKÜLTESİ, 38.69.04.42 - MİMARLIK FAKÜLTESİ, 38.69.04.52 - Teknoloji Fakültesi, 38.69.05.01 - MESLEK YÜKSEKOKULU, 38.69.05.02 - MERZİFON MESLEK YÜKSEKOKULU, 38.69.06.04 - SOSYAL BİLİMLER ENSTİTÜSÜ, 38.69.06.31 - EĞİTİM FAKÜLTESİ, 38.69.07.00 - Suluova Meslek Yüksekokulu, 38.69.07.01 - Gümüşhacıköy Meslek Yüksek Okulu, 38.69.07.02 - Taşova Meslek Yüksek Okulu, 38.69.09.04 - İDARI VE MALİ İŞLER DAİRE BAŞKANLIĞI, 38.69.09.10 - ÖĞRENCİ İŞLERİ DAİRE BAŞKANLIĞI, 38.69.09.08 - BİLGİ İŞLEM DAİRE BAŞKANLIĞI

Ekonomik Kod		Ödenek
01	Personel Giderleri	82.600,00
02	SGK Devlet Primi Giderleri	16.600,00
03	Mal ve Hizmet Alım Giderleri	206.250,00
04	Faiz Giderleri	0,00
05	Cari Transferler	0,00
06	Sermaye Giderleri	123.500,00
07	Sermaye Transferleri	0,00
08	Borç verme	0,00
Toplam Bütçe Kaynak İhtiyacı		428.950,00
Bütçe Dışı Kaynak	Döner Sermaye	0,00
	Diğer Yurt İçi	0,00
	Yurt Dışı	0,00
Toplam Bütçe Dışı Kaynak İhtiyacı		0,00
Toplam Kaynak İhtiyacı		428.950,00

FAALİYET MALİYETLERİ TABLOSU

İdare Adı	38.69 - AMASYA ÜNİVERSİTESİ
Performans Hedefi	2 - Öğrenci Kontenjanlarının Çağdaş Eğitim Yöntemleri Uyarınca Öğretim Elemanı Sayısına ve Fiziksel Koşullarla Uyumlu Olacak Şekilde Düzenlenmesi
Faaliyet Adı	2010-2014 yılları arasında birimler bünyesinde yeni bölümler için akademik destek sağlanarak anabilim/anasanat dallarını açmak ve aktif olmayan mevcut bölümleri faaliyete geçirmek
Sorumlu Harcama Birimi veya Birimleri	38.69.02.76 - SAĞLIK YÜKSEKOKULU, 38.69.04.00 - FEN BİLİMLERİ ENSTİTÜSÜ, 38.69.04.32 - FEN-EDEBİYAT FAKÜLTESİ, 38.69.04.42 - MİMARLIK FAKÜLTESİ, 38.69.04.52 - Teknoloji Fakültesi, 38.69.05.01 - MESLEK YÜKSEKOKULU, 38.69.05.02 - MERZİFON MESLEK YÜKSEKOKULU, 38.69.06.04 - SOSYAL BİLİMLER ENSTİTÜSÜ, 38.69.06.31 - EĞİTİM FAKÜLTESİ, 38.69.07.00 - Suluova Meslek Yüksekokulu, 38.69.07.01 - Gümüşhacıköy Meslek Yüksek Okulu, 38.69.07.02 - Taşova Meslek Yüksek Okulu, 38.69.09.01 - ÖZEL KALEM (REKTÖRLÜK)

Ekonomik Kod		Ödenek
01	Personeel Giderleri	468.250,00
02	SGK Devlet Primi Giderleri	73.710,00
03	Mal ve Hizmet Alım Giderleri	53.470,00
04	Faiz Giderleri	0,00
05	Cari Transferler	0,00
06	Sermaye Giderleri	109.400,00
07	Sermaye Transferleri	0,00
08	Borç verme	0,00
Toplam Bütçe Kaynak İhtiyacı		704.830,00
Bütçe Dışı Kaynak	Döner Sermaye	0,00
	Diğer Yurt İçi	0,00
	Yurt Dışı	0,00
Toplam Bütçe Dışı Kaynak İhtiyacı		0,00
Toplam Kaynak İhtiyacı		704.830,00

FAALİYET MALİYETLERİ TABLOSU

İdare Adı	38.69 - AMASYA ÜNİVERSİTESİ
Performans Hedefi	2 - Öğrenci Kontenjanlarının Çağdaş Eğitim Yöntemleri Uyarınca Öğretim Elemanı Sayısına ve Fiziksel Koşullarla Uyumlu Olacak Şekilde Düzenlenmesi
Faaliyet Adı	2010-2014 yılları arasında akademik personelin sayısal olarak her yıl gelişimin gerektirdiği oranda artırılması ile düşünülen kaliteyi yakalamak için koşulların iyileştirilmesini sağlamak
Sorumlu Harcama Birimi veya Birimleri	38.69.02.76 - SAĞLIK YÜKSEKOKULU, 38.69.04.00 - FEN BİLİMLERİ ENSTİTÜSÜ, 38.69.04.32 - FEN-EDEBİYAT FAKÜLTESİ, 38.69.04.42 - MİMARLIK FAKÜLTESİ, 38.69.04.52 - Teknoloji Fakültesi, 38.69.05.01 - MESLEK YÜKSEKOKULU, 38.69.05.02 - MERZİFON MESLEK YÜKSEKOKULU, 38.69.06.04 - SOSYAL BİLİMLER ENSTİTÜSÜ, 38.69.06.31 - EĞİTİM FAKÜLTESİ, 38.69.07.00 - Suluova Meslek Yüksekokulu, 38.69.07.01 - Gümüşhacıköy Meslek Yüksekokulu, 38.69.07.02 - Taşova Meslek Yüksekokulu, 38.69.09.04 - İDARİ VE MALİ İŞLER DAİRE BAŞKANLIĞI, 38.69.09.05 - PERSONEL DAİRE BAŞKANLIĞI

Ekonomik Kod		Ödenek
01	Personel Giderleri	471.250,00
02	SGK Devlet Primi Giderleri	67.060,00
03	Mal ve Hizmet Alım Giderleri	202.970,00
04	Faiz Giderleri	0,00
05	Cari Transferler	81.000,00
06	Sermaye Giderleri	123.500,00
07	Sermaye Transferleri	0,00
08	Borç verme	0,00
Toplam Bütçe Kaynak İhtiyacı		945.780,00
Bütçe Dışı Kaynak	Döner Sermaye	0,00
	Diğer Yurt İçi	0,00
	Yurt Dışı	0,00
Toplam Bütçe Dışı Kaynak İhtiyacı		0,00
Toplam Kaynak İhtiyacı		945.780,00

FAALİYET MALİYETLERİ TABLOSU

İdare Adı	38.69 - AMASYA ÜNİVERSİTESİ
Performans Hedefi	2 - Öğrenci Kontenjanlarının Çağdaş Eğitim Yöntemleri Uyarınca Öğretim Elemanı Sayısına ve Fiziksel Koşullarla Uyumlu Olacak Şekilde Düzenlenmesi
Faaliyet Adı	1. ve 2. adımlarda belirlenen hedefler doğrultusunda 2010-2014 yılları arasında lisans ve önlisans eğitimi alan öğrenci sayısını ve kalitesini arttırmak
Sorumlu Harcama Birimi veya Birimleri	38.69.02.76 - SAĞLIK YÜKSEKOKULU, 38.69.04.00 - FEN BİLİMLERİ ENSTİTÜSÜ, 38.69.04.32 - FEN-EDEBİYAT FAKÜLTESİ, 38.69.04.42 - MİMARLIK FAKÜLTESİ, 38.69.04.52 - Teknoloji Fakültesi, 38.69.05.01 - MESLEK YÜKSEKOKULU, 38.69.05.02 - MERZİFON MESLEK YÜKSEKOKULU, 38.69.06.04 - SOSYAL BİLİMLER ENSTİTÜSÜ, 38.69.06.31 - EĞİTİM FAKÜLTESİ, 38.69.07.00 - Suluova Meslek Yüksekokulu, 38.69.07.01 - Gümüşhacıköy Meslek Yüksekokulu, 38.69.07.02 - Taşova Meslek Yüksekokulu, 38.69.09.10 - ÖĞRENCİ İŞLERİ DAİRE BAŞKANLIĞI

Ekonomik Kod		Ödenek
01	Personel Giderleri	472.750,00
02	SGK Devlet Primi Giderleri	78.810,00
03	Mal ve Hizmet Alım Giderleri	52.220,00
04	Faiz Giderleri	0,00
05	Cari Transferler	0,00
06	Sermaye Giderleri	0,00
07	Sermaye Transferleri	0,00
08	Borç verme	0,00
Toplam Bütçe Kaynak İhtiyacı		603.780,00
Bütçe Dışı Kaynak	Döner Sermaye	0,00
	Diğer Yurt İçi	0,00
	Yurt Dışı	0,00
Toplam Bütçe Dışı Kaynak İhtiyacı		0,00
Toplam Kaynak İhtiyacı		603.780,00

FAALİYET MALİYETLERİ TABLOSU

İdare Adı	38.69 - AMASYA ÜNİVERSİTESİ
Performans Hedefi	3 - Kütüphane Koşullarının Güncelleştirilmesi İle Yazılı ve Sanal Bilgi Kaynaklarına Erişim Olanaklarının Artırılması.
Faaliyet Adı	Belirlenen stratejik hedef doğrultusunda yazılı ve sanal kaynak dengesini belirleyerek kitap sayısını veya internet kaynaklarına ulaşmak için gerekli mali kaynağı oluşturmak üzere bütçeyi her yıl en az %25 oranında arttırmak.
Sorumlu Harcama Birimi veya Birimleri	38.69.09.11 - STRATEJİ GELİŞTİRME DAİRE BAŞKANLIĞI, 38.69.09.08 - BİLGİ İŞLEM DAİRE BAŞKANLIĞI, 38.69.09.06 - KÜTÜPHANE VE DOKÜMANTASYON DAİRE BAŞKANLIĞI, 38.69.09.04 - İDARİ VE MALİ İŞLER DAİRE BAŞKANLIĞI

Ekonomik Kod		Ödenek
01	Personel Giderleri	290.525,00
02	SGK Devlet Primi Giderleri	53.150,00
03	Mal ve Hizmet Alım Giderleri	169.530,00
04	Faiz Giderleri	0,00
05	Cari Transferler	0,00
06	Sermaye Giderleri	182.500,00
07	Sermaye Transferleri	0,00
08	Borç verme	0,00
Toplam Bütçe Kaynak İhtiyacı		695.705,00
Bütçe Dışı Kaynak	Döner Sermaye	0,00
	Diğer Yurt İçi	0,00
	Yurt Dışı	0,00
Toplam Bütçe Dışı Kaynak İhtiyacı		0,00
Toplam Kaynak İhtiyacı		695.705,00

FAALİYET MALİYETLERİ TABLOSU

İdare Adı	38.69 - AMASYA ÜNİVERSİTESİ
Performans Hedefi	4 - Ulusal Gelişimin Bölgesel Gelişimden Köken Aldığı İlkesinden Yola Çıkararak Yöresel Bilgi Açlığını Gidermek Amacıyla 2010 – 2014 Arası Gelişim Planına Uygun Yeni Öğretim Birimlerini Eğitim-Öğretime Açmak.
Faaliyet Adı	2012 yılı sonuna kadar Teknoloji Fakültemizde (Mesleki ve Teknik Eğitim Fakültesi) 100 öğrenci, 20 akademik ve 30 idari personel ile başlayıp, 2014 yılında 500 öğrenci, 66 akademik personel 40 idari personel sayısına ulaşmak.
Sorumlu Harcama Birimi veya Birimleri	38.69.09.05 - PERSONEL DAİRE BAŞKANLIĞI, 38.69.09.10 - ÖĞRENCİ İŞLERİ DAİRE BAŞKANLIĞI

Ekonomik Kod		Ödenek
01	Personel Giderleri	102.000,00
02	SGK Devlet Primi Giderleri	19.600,00
03	Mal ve Hizmet Alım Giderleri	3.250,00
04	Faiz Giderleri	0,00
05	Cari Transferler	178.000,00
06	Sermaye Giderleri	0,00
07	Sermaye Transferleri	0,00
08	Borç verme	0,00
Toplam Bütçe Kaynak İhtiyacı		302.850,00
Bütçe Dışı Kaynak	Döner Sermaye	0,00
	Diğer Yurt İçi	0,00
	Yurt Dışı	0,00
Toplam Bütçe Dışı Kaynak İhtiyacı		0,00
Toplam Kaynak İhtiyacı		302.850,00

FAALİYET MALİYETLERİ TABLOSU

İdare Adı	38.69 - AMASYA ÜNİVERSİTESİ
Performans Hedefi	4 - Ulusal Gelişimin Bölgesel Gelişimden Köken Aldığı İlkesinden Yola Çıkararak Yöresel Bilgi Açlığını Gidermek Amacıyla 2010 – 2014 Arası Gelişim Planına Uygun Yeni Öğretim Birimlerini Eğitim-Öğretime Açmak.
Faaliyet Adı	Mimarlık Fakültemizi 2011–2012 eğitim-öğretim yılında 60 öğrenci, 20 akademik ve 30 idari personel ile eğitim-öğretime açmak.
Sorumlu Harcama Birimi veya Birimleri	38.69.09.05 - PERSONEL DAİRE BAŞKANLIĞI, 38.69.09.10 - ÖĞRENCİ İŞLERİ DAİRE BAŞKANLIĞI

Ekonomik Kod		Ödenek
01	Personel Giderleri	102.000,00
02	SGK Devlet Primi Giderleri	19.600,00
03	Mal ve Hizmet Alım Giderleri	3.250,00
04	Faiz Giderleri	0,00
05	Cari Transferler	178.000,00
06	Sermaye Giderleri	0,00
07	Sermaye Transferleri	0,00
08	Borç verme	0,00
Toplam Bütçe Kaynak İhtiyacı		302.850,00
Bütçe Dışı Kaynak	Döner Sermaye	0,00
	Diğer Yurt İçi	0,00
	Yurt Dışı	0,00
Toplam Bütçe Dışı Kaynak İhtiyacı		0,00
Toplam Kaynak İhtiyacı		302.850,00

FAALİYET MALİYETLERİ TABLOSU

İdare Adı	38.69 - AMASYA ÜNİVERSİTESİ
Performans Hedefi	4 - Ulusal Gelişimin Bölgesel Gelişimden Köken Aldığı İlkesinden Yola Çıkararak Yöresel Bilgi Açlığını Gidermek Amacıyla 2010 – 2014 Arası Gelişim Planına Uygun Yeni Öğretim Birimlerini Eğitim-Öğretime Açmak.
Faaliyet Adı	Amasya ilçelerinin sosyal , kültürel ve ekonomik yapılarına uygun olarak 2010-2014 eğitim-öğretim dönemlerinde işlerlik kazanacak 3 meslek yüksekokulu ve 2 yüksekokul açılarak buralardaki öğrenci sayısını 1000 , öğretim elemanı sayısını ise 100 olarak gerçekleştirmek.
Sorumlu Harcama Birimi veya Birimleri	38.69.09.01 - ÖZEL KALEM (REKTÖRLÜK), 38.69.09.05 - PERSONEL DAİRE BAŞKANLIĞI, 38.69.09.10 - ÖĞRENCİ İŞLERİ DAİRE BAŞKANLIĞI

Ekonomik Kod		Ödenek
01	Personel Giderleri	105.500,00
02	SGK Devlet Primi Giderleri	20.600,00
03	Mal ve Hizmet Alım Giderleri	5.000,00
04	Faiz Giderleri	0,00
05	Cari Transferler	178.000,00
06	Sermaye Giderleri	109.100,00
07	Sermaye Transferleri	0,00
08	Borç verme	0,00
Toplam Bütçe Kaynak İhtiyacı		418.200,00
Bütçe Dışı Kaynak	Döner Sermaye	0,00
	Diğer Yurt İçi	0,00
	Yurt Dışı	0,00
Toplam Bütçe Dışı Kaynak İhtiyacı		0,00
Toplam Kaynak İhtiyacı		418.200,00

FAALİYET MALİYETLERİ TABLOSU

İdare Adı	38.69 - AMASYA ÜNİVERSİTESİ
Performans Hedefi	5 - Öğrenci merkezli Eğitim Modelinde yeni açılımlar için ortam hazırlanması.
Faaliyet Adı	2010-2014 yılları arasında her eğitim-öğretim dönemi başında öğrencilere oryantasyon kursları ile danışmanlık ve rehberlik hizmeti vermek.
Sorumlu Harcama Birimi veya Birimleri	38.69.02.76 - SAĞLIK YÜKSEKOKULU, 38.69.04.00 - FEN BİLİMLERİ ENSTİTÜSÜ, 38.69.04.32 - FEN-EDEBİYAT FAKÜLTESİ, 38.69.04.42 - MİMARLIK FAKÜLTESİ, 38.69.04.52 - Teknoloji Fakültesi, 38.69.05.01 - MESLEK YÜKSEKOKULU, 38.69.05.02 - MERZİFON MESLEK YÜKSEKOKULU, 38.69.06.04 - SOSYAL BİLİMLER ENSTİTÜSÜ, 38.69.06.31 - EĞİTİM FAKÜLTESİ, 38.69.07.00 - Suluova Meslek Yüksekokulu, 38.69.07.01 - Gümüşhacıköy Meslek Yüksekokulu, 38.69.07.02 - Taşova Meslek Yüksekokulu, 38.69.09.07 - SAĞLIK, KÜLTÜR VE

Ekonomik Kod		Ödenek
01	Personel Giderleri	583.550,00
02	SGK Devlet Primi Giderleri	76.440,00
03	Mal ve Hizmet Alım Giderleri	149.720,00
04	Faiz Giderleri	0,00
05	Cari Transferler	0,00
06	Sermaye Giderleri	0,00
07	Sermaye Transferleri	0,00
08	Borç verme	0,00
Toplam Bütçe Kaynak İhtiyacı		809.710,00
Bütçe Dışı Kaynak	Döner Sermaye	0,00
	Diğer Yurt İçi	0,00
	Yurt Dışı	0,00
Toplam Bütçe Dışı Kaynak İhtiyacı		0,00
Toplam Kaynak İhtiyacı		809.710,00

FAALİYET MALİYETLERİ TABLOSU

İdare Adı	38.69 - AMASYA ÜNİVERSİTESİ
Performans Hedefi	5 - Öğrenci merkezli Eğitim Modelinde yeni açılımlar için ortam hazırlanması.
Faaliyet Adı	2010-2014 dönemi arası öğrencilerin beslenme, ulaşım ve güvenlik gibi konularda yaşam koşullarını iyileştirmek.
Sorumlu Harcama Birimi veya Birimleri	38.69.09.02 - ÖZEL KALEM (GENEL SEKRETERLİK), 38.69.09.07 - SAĞLIK, KÜLTÜR VE SPOR DAİRE BAŞKANLIĞI, 38.69.09.04 - İDARI VE MALİ İŞLER DAİRE BAŞKANLIĞI

Ekonomik Kod		Ödenek
01	Personel Giderleri	147.500,00
02	SGK Devlet Primi Giderleri	25.000,00
03	Mal ve Hizmet Alım Giderleri	1.013.570,00
04	Faiz Giderleri	0,00
05	Cari Transferler	195.000,00
06	Sermaye Giderleri	123.500,00
07	Sermaye Transferleri	0,00
08	Borç verme	0,00
Toplam Bütçe Kaynak İhtiyacı		1.504.570,00
Bütçe Dışı Kaynak	Döner Sermaye	0,00
	Diğer Yurt İçi	0,00
	Yurt Dışı	0,00
Toplam Bütçe Dışı Kaynak İhtiyacı		0,00
Toplam Kaynak İhtiyacı		1.504.570,00

FAALİYET MALİYETLERİ TABLOSU

İdare Adı	38.69 - AMASYA ÜNİVERSİTESİ
Performans Hedefi	5 - Öğrenci merkezli Eğitim Modelinde yeni açılımlar için ortam hazırlanması.
Faaliyet Adı	Her yıl Öğrencilerin eğitim-öğretim faaliyetlerine aktif katılımını sağlamak için etkinlikler ve organizasyon birimi tarafından eğitim seminerleri düzenlemek.
Sorumlu Harcama Birimi veya Birimleri	38.69.02.76 - SAĞLIK YÜKSEKOKULU, 38.69.04.00 - FEN BİLİMLERİ ENSTİTÜSÜ, 38.69.04.32 - FEN-EDEBİYAT FAKÜLTESİ, 38.69.04.42 - MİMARLIK FAKÜLTESİ, 38.69.04.52 - Teknoloji Fakültesi, 38.69.05.01 - MESLEK YÜKSEKOKULU, 38.69.05.02 - MERZİFON MESLEK YÜKSEKOKULU, 38.69.06.04 - SOSYAL BİLİMLER ENSTİTÜSÜ, 38.69.06.31 - EĞİTİM FAKÜLTESİ, 38.69.07.00 - Suluova Meslek Yüksekokulu, 38.69.07.01 - Gümüşhacıköy Meslek Yüksekokulu, 38.69.07.02 - Taşova Meslek Yüksekokulu, 38.69.09.07 - SAĞLIK, KÜLTÜR VE SPOR DAİRE BAŞKANLIĞI, 38.69.09.10 - ÖĞRENCİ İŞLERİ DAİRE BAŞKANLIĞI

Ekonomik Kod		Ödenek
01	Personeel Giderleri	504.750,00
02	SGK Devlet Primi Giderleri	66.250,00
03	Mal ve Hizmet Alım Giderleri	141.220,00
04	Faiz Giderleri	0,00
05	Cari Transferler	0,00
06	Sermaye Giderleri	0,00
07	Sermaye Transferleri	0,00
08	Borç verme	0,00
Toplam Bütçe Kaynak İhtiyacı		712.220,00
Bütçe Dışı Kaynak	Döner Sermaye	0,00
	Diğer Yurt İçi	0,00
	Yurt Dışı	0,00
Toplam Bütçe Dışı Kaynak İhtiyacı		0,00
Toplam Kaynak İhtiyacı		712.220,00

FAALİYET MALİYETLERİ TABLOSU

İdare Adı	38.69 - AMASYA ÜNİVERSİTESİ
Performans Hedefi	6 - Yabancı dil eğitimini ve uygulamasını yaygınlaştırmak.
Faaliyet Adı	2013 Yılı sonuna kadar fakültelerin bütün bölümlerinin hazırlık sınıfı uygulamasına geçmesini sağlamak.
Sorumlu Harcama Birimi veya Birimleri	38.69.09.01 - ÖZEL KALEM (REKTÖRLÜK), 38.69.04.32 - FEN-EDEBİYAT FAKÜLTESİ, 38.69.04.42 - MİMARLIK FAKÜLTESİ, 38.69.04.52 - Teknoloji Fakültesi, 38.69.06.31 - EĞİTİM FAKÜLTESİ

Ekonomik Kod		Ödenek
01	Personeel Giderleri	233.800,00
02	SGK Devlet Primi Giderleri	37.950,00
03	Mal ve Hizmet Alım Giderleri	21.800,00
04	Faiz Giderleri	0,00
05	Cari Transferler	0,00
06	Sermaye Giderleri	109.100,00
07	Sermaye Transferleri	0,00
08	Borç verme	0,00
Toplam Bütçe Kaynak İhtiyacı		402.650,00
Bütçe Dışı Kaynak	Döner Sermaye	0,00
	Diğer Yurt İçi	0,00
	Yurt Dışı	0,00
Toplam Bütçe Dışı Kaynak İhtiyacı		0,00
Toplam Kaynak İhtiyacı		402.650,00

FAALİYET MALİYETLERİ TABLOSU

İdare Adı	38.69 - AMASYA ÜNİVERSİTESİ
Performans Hedefi	6 - Yabancı dil eğitimini ve uygulamasını yaygınlaştırmak.
Faaliyet Adı	2013 Yılı sonuna kadar hazırlık sınıflarına eğitim verecek Yabancı Diller Bölümü binasını ve donanımını tamamlamak.
Sorumlu Harcama Birimi veya Birimleri	38.69.09.09 - YAPI İŞLERİ VE TEKNİK DAİRE BAŞKANLIĞI, 38.69.09.04 - İDARI VE MALİ İŞLER DAİRE BAŞKANLIĞI

Ekonomik Kod		Ödenek
01	Personel Giderleri	126.700,00
02	SGK Devlet Primi Giderleri	21.375,00
03	Mal ve Hizmet Alım Giderleri	162.800,00
04	Faiz Giderleri	0,00
05	Cari Transferler	0,00
06	Sermaye Giderleri	1.123.500,00
07	Sermaye Transferleri	0,00
08	Borç verme	0,00
Toplam Bütçe Kaynak İhtiyacı		1.434.375,00
Bütçe Dışı Kaynak	Döner Sermaye	0,00
	Diğer Yurt İçi	0,00
	Yurt Dışı	0,00
Toplam Bütçe Dışı Kaynak İhtiyacı		0,00
Toplam Kaynak İhtiyacı		1.434.375,00

FAALİYET MALİYETLERİ TABLOSU

İdare Adı	38.69 - AMASYA ÜNİVERSİTESİ
Performans Hedefi	6 - Yabancı dil eğitimini ve uygulamasını yaygınlaştırmak.
Faaliyet Adı	2013 Yılı sonuna kadar en az her bir hazırlık sınıfı için bir tane olmak üzere yabancı dil derslerini yürütecek öğretim elemanı kadrosunu tamamlamak.
Sorumlu Harcama Birimi veya Birimleri	38.69.02.76 - SAĞLIK YÜKSEKOKULU, 38.69.04.00 - FEN BİLİMLERİ ENSTİTÜSÜ, 38.69.04.32 - FEN-EDEBİYAT FAKÜLTESİ, 38.69.04.42 - MİMARLIK FAKÜLTESİ, 38.69.04.52 - Teknoloji Fakültesi, 38.69.05.01 - MESLEK YÜKSEKOKULU, 38.69.05.02 - MERZİFON MESLEK YÜKSEKOKULU, 38.69.06.04 - SOSYAL BİLİMLER ENSTİTÜSÜ, 38.69.06.31 - EĞİTİM FAKÜLTESİ, 38.69.07.00 - Suluova Meslek Yüksekokulu, 38.69.07.01 - Gümüşhacıköy Meslek Yüksek Okulu, 38.69.07.02 - Taşova Meslek Yüksek Okulu, 38.69.09.05 - PERSONEL DAİRE BAŞKANLIĞI

Ekonomik Kod		Ödenek
01	Personel Giderleri	497.750,00
02	SGK Devlet Primi Giderleri	78.710,00
03	Mal ve Hizmet Alım Giderleri	42.970,00
04	Faiz Giderleri	0,00
05	Cari Transferler	178.000,00
06	Sermaye Giderleri	0,00
07	Sermaye Transferleri	0,00
08	Borç verme	0,00
Toplam Bütçe Kaynak İhtiyacı		797.430,00
Bütçe Dışı Kaynak	Döner Sermaye	0,00
	Diğer Yurt İçi	0,00
	Yurt Dışı	0,00
Toplam Bütçe Dışı Kaynak İhtiyacı		0,00
Toplam Kaynak İhtiyacı		797.430,00

FAALİYET MALİYETLERİ TABLOSU

İdare Adı	38.69 - AMASYA ÜNİVERSİTESİ
Performans Hedefi	7 - Bilimsel Araştırma ve Yayın Sayısının Niteliğini ve Niceliğini, Ulusal Ve Uluslararası Ölçütlere Uygun Hâle Getirmek.
Faaliyet Adı	Üniversite olarak her yıl seminer, bilimsel toplantı ve fuarlar ile teknik gezileri %20 oranda daha fazla düzenlemek.
Sorumlu Harcama Birimi veya Birimleri	38.69.02.76 - SAĞLIK YÜKSEKOKULU, 38.69.04.00 - FEN BİLİMLERİ ENSTİTÜSÜ, 38.69.04.32 - FEN-EDEBİYAT FAKÜLTESİ, 38.69.04.42 - MİMARLIK FAKÜLTESİ, 38.69.04.52 - Teknoloji Fakültesi, 38.69.05.01 - MESLEK YÜKSEKOKULU, 38.69.05.02 - MERZİFON MESLEK YÜKSEKOKULU, 38.69.06.04 - SOSYAL BİLİMLER ENSTİTÜSÜ, 38.69.06.31 - EĞİTİM FAKÜLTESİ, 38.69.07.00 - Suluova Meslek Yüksekokulu, 38.69.07.01 - Gümüşhacıköy Meslek Yüksek Okulu, 38.69.07.02 - Taşova Meslek Yüksek Okulu, 38.69.09.07 - SAĞLIK, KÜLTÜR VE SPOR DAİRE BAŞKANLIĞI

Ekonomik Kod		Ödenek
01	Personeel Giderleri	470.750,00
02	SGK Devlet Primi Giderleri	81.010,00
03	Mal ve Hizmet Alım Giderleri	148.470,00
04	Faiz Giderleri	0,00
05	Cari Transferler	0,00
06	Sermaye Giderleri	0,00
07	Sermaye Transferleri	0,00
08	Borç verme	0,00
Toplam Bütçe Kaynak İhtiyacı		700.230,00
Bütçe Dışı Kaynak	Döner Sermaye	0,00
	Diğer Yurt İçi	0,00
	Yurt Dışı	0,00
Toplam Bütçe Dışı Kaynak İhtiyacı		0,00
Toplam Kaynak İhtiyacı		700.230,00

FAALİYET MALİYETLERİ TABLOSU

İdare Adı	38.69 - AMASYA ÜNİVERSİTESİ
Performans Hedefi	7 - Bilimsel Araştırma ve Yayın Sayısının Niteliğini ve Niceliğini, Ulusal Ve Uluslararası Ölçütlere Uygun Hâle Getirmek.
Faaliyet Adı	Akademik personelin yayın faaliyetlerinin bir önceki yıla oranla en az %10 oranında artırılmasını sağlamak.
Sorumlu Harcama Birimi veya Birimleri	38.69.02.76 - SAĞLIK YÜKSEKOKULU, 38.69.04.00 - FEN BİLİMLERİ ENSTİTÜSÜ, 38.69.04.32 - FEN-EDEBİYAT FAKÜLTESİ, 38.69.04.42 - MİMARLIK FAKÜLTESİ, 38.69.04.52 - Teknoloji Fakültesi, 38.69.05.01 - MESLEK YÜKSEKOKULU, 38.69.05.02 - MERZİFON MESLEK YÜKSEKOKULU, 38.69.06.04 - SOSYAL BİLİMLER ENSTİTÜSÜ, 38.69.06.31 - EĞİTİM FAKÜLTESİ, 38.69.07.00 - Suluova Meslek Yüksekokulu, 38.69.07.01 - Gümüşhacıköy Meslek Yüksek Okulu, 38.69.07.02 - Taşova Meslek Yüksek Okulu

Ekonomik Kod		Ödenek
01	Personel Giderleri	418.750,00
02	SGK Devlet Primi Giderleri	67.550,00
03	Mal ve Hizmet Alım Giderleri	45.470,00
04	Faiz Giderleri	0,00
05	Cari Transferler	0,00
06	Sermaye Giderleri	0,00
07	Sermaye Transferleri	0,00
08	Borç verme	0,00
Toplam Bütçe Kaynak İhtiyacı		531.770,00
Bütçe Dışı Kaynak	Döner Sermaye	0,00
	Diğer Yurt İçi	0,00
	Yurt Dışı	0,00
Toplam Bütçe Dışı Kaynak İhtiyacı		0,00
Toplam Kaynak İhtiyacı		531.770,00

FAALİYET MALİYETLERİ TABLOSU

İdare Adı	38.69 - AMASYA ÜNİVERSİTESİ
Performans Hedefi	7 - Bilimsel Araştırma ve Yayın Sayısının Niteliğini ve Niceliğini, Ulusal Ve Uluslararası Ölçütlere Uygun Hâle Getirmek.
Faaliyet Adı	Ulusal ve Uluslararası bilimsel etkinliklere katılan akademik personel sayısını her yıl % 10 arttırmak.
Sorumlu Harcama Birimi veya Birimleri	38.69.02.76 - SAĞLIK YÜKSEKOKULU, 38.69.04.00 - FEN BİLİMLERİ ENSTİTÜSÜ, 38.69.04.32 - FEN-EDEBİYAT FAKÜLTESİ, 38.69.04.42 - MİMARLIK FAKÜLTESİ, 38.69.04.52 - Teknoloji Fakültesi, 38.69.05.01 - MESLEK YÜKSEKOKULU, 38.69.05.02 - MERZİFON MESLEK YÜKSEKOKULU, 38.69.06.04 - SOSYAL BİLİMLER ENSTİTÜSÜ, 38.69.06.31 - EĞİTİM FAKÜLTESİ, 38.69.07.00 - Suluova Meslek Yüksekokulu , 38.69.07.01 - Gümüşhacıköy Meslek Yüksek Okulu , 38.69.07.02 - Taşova Meslek Yüksek Okulu , 38.69.09.01 - ÖZEL KALEM (REKTÖRLÜK)

Ekonomik Kod		Ödenek
01	Personel Giderleri	448.250,00
02	SGK Devlet Primi Giderleri	72.710,00
03	Mal ve Hizmet Alım Giderleri	47.220,00
04	Faiz Giderleri	0,00
05	Cari Transferler	0,00
06	Sermaye Giderleri	109.100,00
07	Sermaye Transferleri	0,00
08	Borç verme	0,00
Toplam Bütçe Kaynak İhtiyacı		677.280,00
Bütçe Dışı Kaynak	Döner Sermaye	0,00
	Diğer Yurt İçi	0,00
	Yurt Dışı	0,00
Toplam Bütçe Dışı Kaynak İhtiyacı		0,00
Toplam Kaynak İhtiyacı		677.280,00

FAALİYET MALİYETLERİ TABLOSU

İdare Adı	38.69 - AMASYA ÜNİVERSİTESİ
Performans Hedefi	7 - Bilimsel Araştırma ve Yayın Sayısının Niteliğini ve Niceliğini, Ulusal Ve Uluslararası Ölçütlere Uygun Hâle Getirmek.
Faaliyet Adı	Her yıl Üniversitenin Bilimsel Araştırma Projelerine ayrılan bütçe miktarını %20 oranında arttırmak.
Sorumlu Harcama Birimi veya Birimleri	38.69.02.76 - SAĞLIK YÜKSEKOKULU, 38.69.04.00 - FEN BİLİMLERİ ENSTİTÜSÜ, 38.69.04.32 - FEN-EDEBİYAT FAKÜLTESİ, 38.69.04.42 - MİMARLIK FAKÜLTESİ, 38.69.04.52 - Teknoloji Fakültesi, 38.69.05.01 - MESLEK YÜKSEKOKULU, 38.69.05.02 - MERZİFON MESLEK YÜKSEKOKULU, 38.69.06.04 - SOSYAL BİLİMLER ENSTİTÜSÜ, 38.69.06.31 - EĞİTİM FAKÜLTESİ, 38.69.07.00 - Suluova Meslek Yüksekokulu, 38.69.07.01 - Gümüşhacıköy Meslek Yüksek Okulu, 38.69.07.02 - Taşova Meslek Yüksek Okulu, 38.69.09.01 - ÖZEL KALEM (REKTÖRLÜK), 38.69.09.11 - STRATEJİ GELİŞTİRME DAİRE BAŞKANLIĞI

Ekonomik Kod		Ödenek
01	Personel Giderleri	568.375,00
02	SGK Devlet Primi Giderleri	61.750,00
03	Mal ve Hizmet Alım Giderleri	55.720,00
04	Faiz Giderleri	0,00
05	Cari Transferler	0,00
06	Sermaye Giderleri	109.100,00
07	Sermaye Transferleri	0,00
08	Borç verme	0,00
Toplam Bütçe Kaynak İhtiyacı		794.945,00
Bütçe Dışı Kaynak	Döner Sermaye	0,00
	Diğer Yurt İçi	0,00
	Yurt Dışı	0,00
Toplam Bütçe Dışı Kaynak İhtiyacı		0,00
Toplam Kaynak İhtiyacı		794.945,00

FAALİYET MALİYETLERİ TABLOSU

İdare Adı	38.69 - AMASYA ÜNİVERSİTESİ
Performans Hedefi	7 - Bilimsel Araştırma ve Yayın Sayısının Niteliğini ve Niceliğini, Ulusal Ve Uluslararası Ölçütlere Uygun Hâle Getirmek.
Faaliyet Adı	2010-2014 yılları arasında Üniversite olarak, verilen eğitim alanındaki amaca uygun olarak nitelikli öğretim elemanları yetiştirerek öğrenci sayısındaki artış oranına uygun olarak öğretim elemanı sayısındaki artışı sağlamak.
Sorumlu Harcama Birimi veya Birimleri	38.69.02.76 - SAĞLIK YÜKSEKOKULU, 38.69.04.00 - FEN BİLİMLERİ ENSTİTÜSÜ, 38.69.04.32 - FEN-EDEBİYAT FAKÜLTESİ, 38.69.04.42 - MİMARLIK FAKÜLTESİ, 38.69.04.52 - Teknoloji Fakültesi, 38.69.05.01 - MESLEK YÜKSEKOKULU, 38.69.05.02 - MERZİFON MESLEK YÜKSEKOKULU, 38.69.06.04 - SOSYAL BİLİMLER ENSTİTÜSÜ, 38.69.06.31 - EĞİTİM FAKÜLTESİ, 38.69.07.00 - Suluova Meslek Yüksekokulu, 38.69.07.01 - Gümüşhacıköy Meslek Yüksekokulu, 38.69.07.02 - Taşova Meslek Yüksekokulu

Ekonomik Kod		Ödenek
01	Personel Giderleri	458.750,00
02	SGK Devlet Primi Giderleri	71.710,00
03	Mal ve Hizmet Alım Giderleri	50.470,00
04	Faiz Giderleri	0,00
05	Cari Transferler	0,00
06	Sermaye Giderleri	0,00
07	Sermaye Transferleri	0,00
08	Borç verme	0,00
Toplam Bütçe Kaynak İhtiyacı		580.930,00
Bütçe Dışı Kaynak	Döner Sermaye	0,00
	Diğer Yurt İçi	0,00
	Yurt Dışı	0,00
Toplam Bütçe Dışı Kaynak İhtiyacı		0,00
Toplam Kaynak İhtiyacı		580.930,00

FAALİYET MALİYETLERİ TABLOSU

İdare Adı	38.69 - AMASYA ÜNİVERSİTESİ
Performans Hedefi	8 - Ar-Ge Alt Yapısının Geliştirilmesi için yeni Kaynaklar oluşturmak.
Faaliyet Adı	Her yıl bölgenin ve özel sektörün ilgi alanlarına giren projeler üretmek için gerekli kaynak sağlamak.
Sorumlu Harcama Birimi veya Birimleri	38.69.02.76 - SAĞLIK YÜKSEKOKULU, 38.69.04.00 - FEN BİLİMLERİ ENSTİTÜSÜ, 38.69.04.32 - FEN-EDEBİYAT FAKÜLTESİ, 38.69.04.42 - MİMARLIK FAKÜLTESİ, 38.69.04.52 - Teknoloji Fakültesi , 38.69.05.01 - MESLEK YÜKSEKOKULU, 38.69.05.02 - MERZİFON MESLEK YÜKSEKOKULU, 38.69.06.04 - SOSYAL BİLİMLER ENSTİTÜSÜ, 38.69.06.31 - EĞİTİM FAKÜLTESİ, 38.69.07.00 - Suluova Meslek Yüksekokulu , 38.69.07.01 - Gümüşhacıköy Meslek Yüksek Okulu , 38.69.07.02 - Taşova Meslek Yüksek Okulu , 38.69.09.01 - ÖZEL KALEM (REKTÖRLÜK), 38.69.09.11 - STRATEJİ GELİŞTİRME DAİRE BAŞKANLIĞI

Ekonomik Kod		Ödenek
01	Personel Giderleri	528.375,00
02	SGK Devlet Primi Giderleri	61.750,00
03	Mal ve Hizmet Alım Giderleri	45.720,00
04	Faiz Giderleri	0,00
05	Cari Transferler	0,00
06	Sermaye Giderleri	109.100,00
07	Sermaye Transferleri	0,00
08	Borç verme	0,00
Toplam Bütçe Kaynak İhtiyacı		744.945,00
Bütçe Dışı Kaynak	Döner Sermaye	0,00
	Diğer Yurt İçi	0,00
	Yurt Dışı	0,00
Toplam Bütçe Dışı Kaynak İhtiyacı		0,00
Toplam Kaynak İhtiyacı		744.945,00

FAALİYET MALİYETLERİ TABLOSU

İdare Adı	38.69 - AMASYA ÜNİVERSİTESİ
Performans Hedefi	8 - Ar-Ge Alt Yapısının Geliştirilmesi için yeni Kaynaklar oluşturmak.
Faaliyet Adı	Her yıl Akademik personele araştırma yöntemleri konusunda eğitim seminerleri düzenlenecektir.
Sorumlu Harcama Birimi veya Birimleri	38.69.02.76 - SAĞLIK YÜKSEKOKULU, 38.69.04.00 - FEN BİLİMLERİ ENSTİTÜSÜ, 38.69.04.32 - FEN-EDEBİYAT FAKÜLTESİ, 38.69.04.42 - MİMARLIK FAKÜLTESİ, 38.69.04.52 - Teknoloji Fakültesi, 38.69.05.01 - MESLEK YÜKSEKOKULU, 38.69.05.02 - MERZİFON MESLEK YÜKSEKOKULU, 38.69.06.04 - SOSYAL BİLİMLER ENSTİTÜSÜ, 38.69.06.31 - EĞİTİM FAKÜLTESİ, 38.69.07.00 - Suluova Meslek Yüksekokulu, 38.69.07.01 - Gümüşhacıköy Meslek Yüksekokulu, 38.69.07.02 - Taşova Meslek Yüksekokulu

Ekonomik Kod		Ödenek
01	Personeel Giderleri	423.750,00
02	SGK Devlet Primi Giderleri	71.710,00
03	Mal ve Hizmet Alım Giderleri	40.470,00
04	Faiz Giderleri	0,00
05	Cari Transferler	0,00
06	Sermaye Giderleri	0,00
07	Sermaye Transferleri	0,00
08	Borç verme	0,00
Toplam Bütçe Kaynak İhtiyacı		535.930,00
Bütçe Dışı Kaynak	Döner Sermaye	0,00
	Diğer Yurt İçi	0,00
	Yurt Dışı	0,00
Toplam Bütçe Dışı Kaynak İhtiyacı		0,00
Toplam Kaynak İhtiyacı		535.930,00

FAALİYET MALİYETLERİ TABLOSU

İdare Adı	38.69 - AMASYA ÜNİVERSİTESİ
Performans Hedefi	8 - Ar-Ge Alt Yapısının Geliştirilmesi için yeni Kaynaklar oluşturmak.
Faaliyet Adı	Her eğitim-öğretim dönemi başında bilimsel yayınlara erişme olanakları güncellenecek ve güçlendirilecektir.
Sorumlu Harcama Birimi veya Birimleri	38.69.02.76 - SAĞLIK YÜKSEKOKULU, 38.69.04.00 - FEN BİLİMLERİ ENSTİTÜSÜ, 38.69.04.32 - FEN-EDEBİYAT FAKÜLTESİ, 38.69.04.42 - MİMARLIK FAKÜLTESİ, 38.69.04.52 - Teknoloji Fakültesi, 38.69.05.01 - MESLEK YÜKSEKOKULU, 38.69.05.02 - MERZİFON MESLEK YÜKSEKOKULU, 38.69.06.04 - SOSYAL BİLİMLER ENSTİTÜSÜ, 38.69.06.31 - EĞİTİM FAKÜLTESİ, 38.69.07.00 - Suluova Meslek Yüksekokulu, 38.69.07.01 - Gümüşhacıköy Meslek Yüksekokulu, 38.69.07.02 - Taşova Meslek Yüksekokulu, 38.69.09.08 - BİLGİ İŞLEM DAİRE BAŞKANLIĞI

Ekonomik Kod		Ödenek
01	Personele Giderleri	458.350,00
02	SGK Devlet Primi Giderleri	77.610,00
03	Mal ve Hizmet Alım Giderleri	42.500,00
04	Faiz Giderleri	0,00
05	Cari Transferler	0,00
06	Sermaye Giderleri	0,00
07	Sermaye Transferleri	0,00
08	Borç verme	0,00
Toplam Bütçe Kaynak İhtiyacı		578.460,00
Bütçe Dışı Kaynak	Döner Sermaye	0,00
	Diğer Yurt İçi	0,00
	Yurt Dışı	0,00
Toplam Bütçe Dışı Kaynak İhtiyacı		0,00
Toplam Kaynak İhtiyacı		578.460,00

FAALİYET MALİYETLERİ TABLOSU

İdare Adı	38.69 - AMASYA ÜNİVERSİTESİ
Performans Hedefi	9 - Ulusal Ajans ve Bölgesel Ajanslar İle İlişkilerin güçlendirilmesi ve AB Destekli Yeni Projelerin Hayata Geçirilmesi.
Faaliyet Adı	Her yıl Bölgesel ve ulusal kapsamlı ekonomik, sosyal ve kültürel durum değerlendirmesi ve öneri çalışmaları yapılacaktır.
Sorumlu Harcama Birimi veya Birimleri	38.69.02.76 - SAĞLIK YÜKSEKOKULU, 38.69.04.00 - FEN BİLİMLERİ ENSTİTÜSÜ, 38.69.04.32 - FEN-EDEBİYAT FAKÜLTESİ, 38.69.04.42 - MİMARLIK FAKÜLTESİ, 38.69.04.52 - Teknoloji Fakültesi, 38.69.05.01 - MESLEK YÜKSEKOKULU, 38.69.05.02 - MERZİFON MESLEK YÜKSEKOKULU, 38.69.06.04 - SOSYAL BİLİMLER ENSTİTÜSÜ, 38.69.06.31 - EĞİTİM FAKÜLTESİ, 38.69.07.00 - Suluova Meslek Yüksekokulu, 38.69.07.01 - Gümüşhacıköy Meslek Yüksek Okulu, 38.69.07.02 - Taşova Meslek Yüksek Okulu, 38.69.09.01 - ÖZEL KALEM (REKTÖRLÜK)

Ekonomik Kod		Ödenek
01	Personel Giderleri	462.250,00
02	SGK Devlet Primi Giderleri	72.710,00
03	Mal ve Hizmet Alım Giderleri	48.220,00
04	Faiz Giderleri	0,00
05	Cari Transferler	0,00
06	Sermaye Giderleri	109.100,00
07	Sermaye Transferleri	0,00
08	Borç verme	0,00
Toplam Bütçe Kaynak İhtiyacı		692.280,00
Bütçe Dışı Kaynak	Döner Sermaye	0,00
	Diğer Yurt İçi	0,00
	Yurt Dışı	0,00
Toplam Bütçe Dışı Kaynak İhtiyacı		0,00
Toplam Kaynak İhtiyacı		692.280,00

FAALİYET MALİYETLERİ TABLOSU

İdare Adı	38.69 - AMASYA ÜNİVERSİTESİ
Performans Hedefi	9 - Ulusal Ajans ve Bölgesel Ajanslar İle İlişkilerin güçlendirilmesi ve AB Destekli Yeni Projelerin Hayata Geçirilmesi.
Faaliyet Adı	Her yıl Üniversitenin Avrupa Birliği (AB) projelerine aktif katılımının sağlanması için akademik çalışmalar desteklenecektir.
Sorumlu Harcama Birimi veya Birimleri	38.69.02.76 - SAĞLIK YÜKSEKOKULU, 38.69.04.00 - FEN BİLİMLERİ ENSTİTÜSÜ, 38.69.04.32 - FEN-EDEBİYAT FAKÜLTESİ, 38.69.04.42 - MİMARLIK FAKÜLTESİ, 38.69.04.52 - Teknoloji Fakültesi, 38.69.05.01 - MESLEK YÜKSEKOKULU, 38.69.05.02 - MERZİFON MESLEK YÜKSEKOKULU, 38.69.06.04 - SOSYAL BİLİMLER ENSTİTÜSÜ, 38.69.06.31 - EĞİTİM FAKÜLTESİ, 38.69.07.00 - Suluova Meslek Yüksekokulu, 38.69.07.01 - Gümüşhacıköy Meslek Yüksek Okulu, 38.69.07.02 - Taşova Meslek Yüksek Okulu, 38.69.09.01 - ÖZEL KALEM (REKTÖRLÜK)

Ekonomik Kod		Ödenek
01	Personel Giderleri	462.250,00
02	SGK Devlet Primi Giderleri	72.710,00
03	Mal ve Hizmet Alım Giderleri	48.220,00
04	Faiz Giderleri	0,00
05	Cari Transferler	0,00
06	Sermaye Giderleri	109.100,00
07	Sermaye Transferleri	0,00
08	Borç verme	0,00
Toplam Bütçe Kaynak İhtiyacı		692.280,00
Bütçe Dışı Kaynak	Döner Sermaye	0,00
	Diğer Yurt İçi	0,00
	Yurt Dışı	0,00
Toplam Bütçe Dışı Kaynak İhtiyacı		0,00
Toplam Kaynak İhtiyacı		692.280,00

FAALİYET MALİYETLERİ TABLOSU

İdare Adı	38.69 - AMASYA ÜNİVERSİTESİ
Performans Hedefi	9 - Ulusal Ajans ve Bölgesel Ajanslar İle İlişkilerin güçlendirilmesi ve AB Destekli Yeni Projelerin Hayata Geçirilmesi.
Faaliyet Adı	Her yıl Avrupa Birliği, TÜBİTAK, DPT ve sanayi kuruluşlarının proje destek programlarının bütün akademik personele duyurularak katılım prosedürleriyle ilgili bilgilendirme toplantıları yapılacaktır.
Sorumlu Harcama Birimi veya Birimleri	38.69.02.76 - SAĞLIK YÜKSEKOKULU, 38.69.04.00 - FEN BİLİMLERİ ENSTİTÜSÜ, 38.69.04.32 - FEN-EDEBİYAT FAKÜLTESİ, 38.69.04.42 - MİMARLIK FAKÜLTESİ, 38.69.04.52 - Teknoloji Fakültesi, 38.69.05.01 - MESLEK YÜKSEKOKULU, 38.69.05.02 - MERZİFON MESLEK YÜKSEKOKULU, 38.69.06.04 - SOSYAL BİLİMLER ENSTİTÜSÜ, 38.69.06.31 - EĞİTİM FAKÜLTESİ, 38.69.07.00 - Suluova Meslek Yüksekokulu, 38.69.07.01 - Gümüşhacıköy Meslek Yüksek Okulu, 38.69.07.02 - Taşova Meslek Yüksek Okulu, 38.69.09.01 - ÖZEL KALEM (REKTÖRLÜK)

Ekonomik Kod		Ödenek
01	Personel Giderleri	462.250,00
02	SGK Devlet Primi Giderleri	72.710,00
03	Mal ve Hizmet Alım Giderleri	42.220,00
04	Faiz Giderleri	0,00
05	Cari Transferler	0,00
06	Sermaye Giderleri	109.100,00
07	Sermaye Transferleri	0,00
08	Borç verme	0,00
Toplam Bütçe Kaynak İhtiyacı		686.280,00
Bütçe Dışı Kaynak	Döner Sermaye	0,00
	Diğer Yurt İçi	0,00
	Yurt Dışı	0,00
Toplam Bütçe Dışı Kaynak İhtiyacı		0,00
Toplam Kaynak İhtiyacı		686.280,00

FAALİYET MALİYETLERİ TABLOSU

İdare Adı	38.69 - AMASYA ÜNİVERSİTESİ
Performans Hedefi	10 - Üniversitenin Bilimsel Araştırma Projeleri (BAP) Biriminden Öğretim Elemanlarını Projelerine Ayrılan Bütçe Desteğini Artırmak.
Faaliyet Adı	Üniversitede araştırma projelerine ayrılan kaynak her yıl en az % 10 arttırılacaktır.
Sorumlu Harcama Birimi veya Birimleri	38.69.09.01 - ÖZEL KALEM (REKTÖRLÜK), 38.69.09.11 - STRATEJİ GELİŞTİRME DAİRE BAŞKANLIĞI

Ekonomik Kod		Ödenek
01	Personel Giderleri	109.625,00
02	SGK Devlet Primi Giderleri	20.000,00
03	Mal ve Hizmet Alım Giderleri	5.250,00
04	Faiz Giderleri	0,00
05	Cari Transferler	0,00
06	Sermaye Giderleri	109.100,00
07	Sermaye Transferleri	0,00
08	Borç verme	0,00
Toplam Bütçe Kaynak İhtiyacı		243.975,00
Bütçe Dışı Kaynak	Döner Sermaye	0,00
	Diğer Yurt İçi	0,00
	Yurt Dışı	0,00
Toplam Bütçe Dışı Kaynak İhtiyacı		0,00
Toplam Kaynak İhtiyacı		243.975,00

FAALİYET MALİYETLERİ TABLOSU

İdare Adı	38.69 - AMASYA ÜNİVERSİTESİ
Performans Hedefi	10 - Üniversitenin Bilimsel Araştırma Projeleri (BAP) Biriminden Öğretim Elemanlarını Projelerine Ayrılan Bütçe Desteğini Artırmak.
Faaliyet Adı	Üniversitenin araştırma projelerinden yararlanan öğretim elemanı sayısı her yıl en az % 10 arttırılacaktır.
Sorumlu Harcama Birimi veya Birimleri	38.69.02.76 - SAĞLIK YÜKSEKOKULU, 38.69.04.00 - FEN BİLİMLERİ ENSTİTÜSÜ, 38.69.04.32 - FEN-EDEBİYAT FAKÜLTESİ, 38.69.04.42 - MİMARLIK FAKÜLTESİ, 38.69.04.52 - Teknoloji Fakültesi, 38.69.05.01 - MESLEK YÜKSEKOKULU, 38.69.05.02 - MERZİFON MESLEK YÜKSEKOKULU, 38.69.06.04 - SOSYAL BİLİMLER ENSTİTÜSÜ, 38.69.06.31 - EĞİTİM FAKÜLTESİ, 38.69.07.00 - Suluova Meslek Yüksekokulu, 38.69.07.01 - Gümüşhacıköy Meslek Yüksek Okulu, 38.69.07.02 - Taşova Meslek Yüksek Okulu

Ekonomik Kod		Ödenek
01	Personel Giderleri	451.750,00
02	SGK Devlet Primi Giderleri	70.210,00
03	Mal ve Hizmet Alım Giderleri	51.970,00
04	Faiz Giderleri	0,00
05	Cari Transferler	0,00
06	Sermaye Giderleri	0,00
07	Sermaye Transferleri	0,00
08	Borç verme	0,00
Toplam Bütçe Kaynak İhtiyacı		573.930,00
Bütçe Dışı Kaynak	Döner Sermaye	0,00
	Diğer Yurt İçi	0,00
	Yurt Dışı	0,00
Toplam Bütçe Dışı Kaynak İhtiyacı		0,00
Toplam Kaynak İhtiyacı		573.930,00

FAALİYET MALİYETLERİ TABLOSU

İdare Adı	38.69 - AMASYA ÜNİVERSİTESİ
Performans Hedefi	11 - Mevcut Binaların Onarımı ve Etkin Kullanımının Sağlanması.
Faaliyet Adı	Her yıl rutin olarak Eğitim Fakültesi, Fen-Edebiyat Fakültesi, Sağlık Yüksekokulu ve Meslek Yüksekokulları binalarının büyük ve küçük onarım çalışmaları yapılacaktır.
Sorumlu Harcama Birimi veya Birimleri	38.69.02.76 - SAĞLIK YÜKSEKOKULU, 38.69.04.00 - FEN BİLİMLERİ ENSTİTÜSÜ, 38.69.04.32 - FEN-EDEBİYAT FAKÜLTESİ, 38.69.04.42 - MİMARLIK FAKÜLTESİ, 38.69.04.52 - Teknoloji Fakültesi , 38.69.05.01 - MESLEK YÜKSEKOKULU, 38.69.05.02 - MERZİFON MESLEK YÜKSEKOKULU, 38.69.06.04 - SOSYAL BİLİMLER ENSTİTÜSÜ, 38.69.06.31 - EĞİTİM FAKÜLTESİ, 38.69.07.00 - Suluova Meslek Yüksekokulu , 38.69.07.01 - Gümüşhacıköy Meslek Yüksek Okulu , 38.69.07.02 - Taşova Meslek Yüksek Okulu , 38.69.09.09 - YAPI İŞLERİ VE TEKNİK DAİRE BAŞKANLIĞI

Ekonomik Kod		Ödenek
01	Personel Giderleri	458.050,00
02	SGK Devlet Primi Giderleri	73.585,00
03	Mal ve Hizmet Alım Giderleri	44.970,00
04	Faiz Giderleri	0,00
05	Cari Transferler	0,00
06	Sermaye Giderleri	3.500.000,00
07	Sermaye Transferleri	0,00
08	Borç verme	0,00
Toplam Bütçe Kaynak İhtiyacı		4.076.605,00
Bütçe Dışı Kaynak	Döner Sermaye	0,00
	Diğer Yurt İçi	0,00
	Yurt Dışı	0,00
Toplam Bütçe Dışı Kaynak İhtiyacı		0,00
Toplam Kaynak İhtiyacı		4.076.605,00

FAALİYET MALİYETLERİ TABLOSU

İdare Adı	38.69 - AMASYA ÜNİVERSİTESİ
Performans Hedefi	12 - Bilişim Teknolojisinin Güncelliğinin Sağlanması .
Faaliyet Adı	Her yılın sonunda personelin ve öğrencilerin genel akademik yararı için gerekli diğer yazılımların tespiti ve lisanslı olarak temini sağlanacaktır.
Sorumlu Harcama Birimi veya Birimleri	38.69.09.08 - BİLGİ İŞLEM DAİRE BAŞKANLIĞI, 38.69.09.04 - İDARİ VE MALİ İŞLER DAİRE BAŞKANLIĞI, 38.69.09.10 - ÖĞRENCİ İŞLERİ DAİRE BAŞKANLIĞI, 38.69.09.05 - PERSONEL DAİRE BAŞKANLIĞI

Ekonomik Kod		Ödenek
01	Personel Giderleri	208.900,00
02	SGK Devlet Primi Giderleri	39.750,00
03	Mal ve Hizmet Alım Giderleri	163.280,00
04	Faiz Giderleri	178.000,00
05	Cari Transferler	0,00
06	Sermaye Giderleri	123.500,00
07	Sermaye Transferleri	0,00
08	Borç verme	0,00
Toplam Bütçe Kaynak İhtiyacı		713.430,00
Bütçe Dışı Kaynak	Döner Sermaye	0,00
	Diğer Yurt İçi	0,00
	Yurt Dışı	0,00
Toplam Bütçe Dışı Kaynak İhtiyacı		0,00
Toplam Kaynak İhtiyacı		713.430,00

FAALİYET MALİYETLERİ TABLOSU

İdare Adı	38.69 - AMASYA ÜNİVERSİTESİ
Performans Hedefi	12 - Bilişim Teknolojisinin Güncelliğinin Sağlanması .
Faaliyet Adı	2010-2014 yılları arasında İnternet ağı ve otomasyon sisteminin sürekli güncellenmesi sağlanarak ve etkili bilişim ağı korunarak, yüksek kaliteli ağ hizmetleri sunulacaktır.
Sorumlu Harcama Birimi veya Birimleri	38.69.09.08 - BİLGİ İŞLEM DAİRE BAŞKANLIĞI, 38.69.09.04 - İDARI VE MALİ İŞLER DAİRE BAŞKANLIĞI

Ekonomik Kod		Ödenek
01	Personel Giderleri	106.900,00
02	SGK Devlet Primi Giderleri	20.150,00
03	Mal ve Hizmet Alım Giderleri	160.030,00
04	Faiz Giderleri	0,00
05	Cari Transferler	0,00
06	Sermaye Giderleri	123.500,00
07	Sermaye Transferleri	0,00
08	Borç verme	0,00
Toplam Bütçe Kaynak İhtiyacı		410.580,00
Bütçe Dışı Kaynak	Döner Sermaye	0,00
	Diğer Yurt İçi	0,00
	Yurt Dışı	0,00
Toplam Bütçe Dışı Kaynak İhtiyacı		0,00
Toplam Kaynak İhtiyacı		410.580,00

FAALİYET MALİYETLERİ TABLOSU

İdare Adı	38.69 - AMASYA ÜNİVERSİTESİ
Performans Hedefi	12 - Bilişim Teknolojisinin Güncelliğinin Sağlanması .
Faaliyet Adı	2013 yılı sonuna kadar bir teknoloji merkezinin (teknokent) oluşturulması çalışmalarına başlanılacaktır.
Sorumlu Harcama Birimi veya Birimleri	38.69.09.08 - BİLGİ İŞLEM DAİRE BAŞKANLIĞI, 38.69.09.04 - İDARİ VE MALİ İŞLER DAİRE BAŞKANLIĞI, 38.69.09.01 - ÖZEL KALEM (REKTÖRLÜK)

Ekonomik Kod		Ödenek
01	Personel Giderleri	110.400,00
02	SGK Devlet Primi Giderleri	21.150,00
03	Mal ve Hizmet Alım Giderleri	161.780,00
04	Faiz Giderleri	0,00
05	Cari Transferler	0,00
06	Sermaye Giderleri	232.600,00
07	Sermaye Transferleri	0,00
08	Borç verme	0,00
Toplam Bütçe Kaynak İhtiyacı		525.930,00
Bütçe Dışı Kaynak	Döner Sermaye	0,00
	Diğer Yurt İçi	0,00
	Yurt Dışı	0,00
Toplam Bütçe Dışı Kaynak İhtiyacı		0,00
Toplam Kaynak İhtiyacı		525.930,00

FAALİYET MALİYETLERİ TABLOSU

İdare Adı	38.69 - AMASYA ÜNİVERSİTESİ
Performans Hedefi	12 - Bilişim Teknolojisinin Güncelliğinin Sağlanması .
Faaliyet Adı	Her yıl Akademik ve idari personele bilgisayar donanım ve yazılım imkanları arttırılacaktır.
Sorumlu Harcama Birimi veya Birimleri	38.69.09.08 - BİLGİ İŞLEM DAİRE BAŞKANLIĞI, 38.69.09.04 - İDARI VE MALİ İŞLER DAİRE BAŞKANLIĞI

Ekonomik Kod		Ödenek
01	Personel Giderleri	106.900,00
02	SGK Devlet Primi Giderleri	20.150,00
03	Mal ve Hizmet Alım Giderleri	160.030,00
04	Faiz Giderleri	0,00
05	Cari Transferler	0,00
06	Sermaye Giderleri	123.500,00
07	Sermaye Transferleri	0,00
08	Borç verme	0,00
Toplam Bütçe Kaynak İhtiyacı		410.580,00
Bütçe Dışı Kaynak	Döner Sermaye	0,00
	Diğer Yurt İçi	0,00
	Yurt Dışı	0,00
Toplam Bütçe Dışı Kaynak İhtiyacı		0,00
Toplam Kaynak İhtiyacı		410.580,00

FAALİYET MALİYETLERİ TABLOSU

İdare Adı	38.69 - AMASYA ÜNİVERSİTESİ
Performans Hedefi	12 - Bilişim Teknolojisinin Güncelliğinin Sağlanması .
Faaliyet Adı	2013 yılı sonuna kadar Kablosuz genelağ (internet) sistemi yerleşkelerde yaygınlaştırılacaktır.
Sorumlu Harcama Birimi veya Birimleri	38.69.09.08 - BİLGİ İŞLEM DAİRE BAŞKANLIĞI, 38.69.09.04 - İDARI VE MALİ İŞLER DAİRE BAŞKANLIĞI

Ekonomik Kod		Ödenek
01	Personel Giderleri	106.900,00
02	SGK Devlet Primi Giderleri	20.150,00
03	Mal ve Hizmet Alım Giderleri	160.030,00
04	Faiz Giderleri	0,00
05	Cari Transferler	0,00
06	Sermaye Giderleri	123.500,00
07	Sermaye Transferleri	0,00
08	Borç verme	0,00
Toplam Bütçe Kaynak İhtiyacı		410.580,00
Bütçe Dışı Kaynak	Döner Sermaye	0,00
	Diğer Yurt İçi	0,00
	Yurt Dışı	0,00
Toplam Bütçe Dışı Kaynak İhtiyacı		0,00
Toplam Kaynak İhtiyacı		410.580,00

FAALİYET MALİYETLERİ TABLOSU

İdare Adı	38.69 - AMASYA ÜNİVERSİTESİ
Performans Hedefi	13 - Sosyo-Kültürel Alt Yapının Güçlendirilmesi Ve Uygulanabilir Bilimsel Verilerin Değerlendirilmesi İçin Yeni Öğrenci Etkinlik Alanlarının Oluşturulması.
Faaliyet Adı	2014 yılı sonuna kadar tedavi ve rehabilitasyon merkezi kurulacaktır.
Sorumlu Harcama Birimi veya Birimleri	38.69.09.01 - ÖZEL KALEM (REKTÖRLÜK), 38.69.09.04 - İDARİ VE MALİ İŞLER DAİRE BAŞKANLIĞI, 38.69.09.09 - YAPI İŞLERİ VE TEKNİK DAİRE BAŞKANLIĞI, 38.69.09.07 - SAĞLIK, KÜLTÜR VE SPOR DAİRE BAŞKANLIĞI

Ekonomik Kod		Ödenek
01	Personel Giderleri	126.300,00
02	SGK Devlet Primi Giderleri	20.375,00
03	Mal ve Hizmet Alım Giderleri	244.250,00
04	Faiz Giderleri	0,00
05	Cari Transferler	0,00
06	Sermaye Giderleri	1.147.600,00
07	Sermaye Transferleri	0,00
08	Borç verme	0,00
Toplam Bütçe Kaynak İhtiyacı		1.538.525,00
Bütçe Dışı Kaynak	Döner Sermaye	0,00
	Diğer Yurt İçi	0,00
	Yurt Dışı	0,00
Toplam Bütçe Dışı Kaynak İhtiyacı		0,00
Toplam Kaynak İhtiyacı		1.538.525,00

FAALİYET MALİYETLERİ TABLOSU

İdare Adı	38.69 - AMASYA ÜNİVERSİTESİ
Performans Hedefi	14 - Yeni Yerleşke Alanlarına Yapılacak Yatırımların Planlanması.
Faaliyet Adı	2011-2013 yılları arasında Mimarlık Fakültesi inşaatı tamamlanacaktır.
Sorumlu Harcama Birimi veya Birimleri	38.69.09.09 - YAPI İŞLERİ VE TEKNİK DAİRE BAŞKANLIĞI

Ekonomik Kod		Ödenek
01	Personel Giderleri	54.300,00
02	SGK Devlet Primi Giderleri	7.125,00
03	Mal ve Hizmet Alım Giderleri	4.500,00
04	Faiz Giderleri	0,00
05	Cari Transferler	0,00
06	Sermaye Giderleri	2.795.000,00
07	Sermaye Transferleri	0,00
08	Borç verme	0,00
Toplam Bütçe Kaynak İhtiyacı		2.860.925,00
Bütçe Dışı Kaynak	Döner Sermaye	0,00
	Diğer Yurt İçi	0,00
	Yurt Dışı	0,00
Toplam Bütçe Dışı Kaynak İhtiyacı		0,00
Toplam Kaynak İhtiyacı		2.860.925,00

FAALİYET MALİYETLERİ TABLOSU

İdare Adı	38.69 - AMASYA ÜNİVERSİTESİ
Performans Hedefi	14 - Yeni Yerleşke Alanlarına Yapılacak Yatırımların Planlanması.
Faaliyet Adı	2012-2014 yılları arasında İktisadi ve İdari Bilimler Fakültesi inşaatına başlanacaktır.
Sorumlu Harcama Birimi veya Birimleri	38.69.09.09 - YAPI İŞLERİ VE TEKNİK DAİRE BAŞKANLIĞI

Ekonomik Kod		Ödenek
01	Personel Giderleri	54.300,00
02	SGK Devlet Primi Giderleri	7.125,00
03	Mal ve Hizmet Alım Giderleri	4.500,00
04	Faiz Giderleri	0,00
05	Cari Transferler	0,00
06	Sermaye Giderleri	1.500.000,00
07	Sermaye Transferleri	0,00
08	Borç verme	0,00
Toplam Bütçe Kaynak İhtiyacı		1.565.925,00
Bütçe Dışı Kaynak	Döner Sermaye	0,00
	Diğer Yurt İçi	0,00
	Yurt Dışı	0,00
Toplam Bütçe Dışı Kaynak İhtiyacı		0,00
Toplam Kaynak İhtiyacı		1.565.925,00

FAALİYET MALİYETLERİ TABLOSU

İdare Adı	38.69 - AMASYA ÜNİVERSİTESİ
Performans Hedefi	14 - Yeni Yerleşke Alanlarına Yapılacak Yatırımların Planlanması.
Faaliyet Adı	2014 yılı itibarıyla Tıp Fakültesi (İhtisas Hastanesi), Sağlık Bilimleri Enstitüsü, Mühendislik Fakültesi ve Mediko Sosyal Tesis inşaatlarına başlanacaktır.
Sorumlu Harcama Birimi veya Birimleri	38.69.09.09 - YAPI İŞLERİ VE TEKNİK DAİRE BAŞKANLIĞI

Ekonomik Kod		Ödenek
01	Personel Giderleri	54.300,00
02	SGK Devlet Primi Giderleri	7.125,00
03	Mal ve Hizmet Alım Giderleri	4.500,00
04	Faiz Giderleri	0,00
05	Cari Transferler	0,00
06	Sermaye Giderleri	0,00
07	Sermaye Transferleri	0,00
08	Borç verme	0,00
Toplam Bütçe Kaynak İhtiyacı		65.925,00
Bütçe Dışı Kaynak	Döner Sermaye	0,00
	Diğer Yurt İçi	0,00
	Yurt Dışı	0,00
Toplam Bütçe Dışı Kaynak İhtiyacı		0,00
Toplam Kaynak İhtiyacı		65.925,00

FAALİYET MALİYETLERİ TABLOSU

İdare Adı	38.69 - AMASYA ÜNİVERSİTESİ
Performans Hedefi	14 - Yeni Yerleşke Alanlarına Yapılacak Yatırımların Planlanması.
Faaliyet Adı	2008-2014 yılları arasında Açık Spor tesisleri inşaatı tamamlanacaktır.
Sorumlu Harcama Birimi veya Birimleri	38.69.09.09 - YAPI İŞLERİ VE TEKNİK DAİRE BAŞKANLIĞI

Ekonomik Kod		Ödenek
01	Personel Giderleri	54.300,00
02	SGK Devlet Primi Giderleri	7.125,00
03	Mal ve Hizmet Alım Giderleri	4.500,00
04	Faiz Giderleri	0,00
05	Cari Transferler	0,00
06	Sermaye Giderleri	2.300.000,00
07	Sermaye Transferleri	0,00
08	Borç verme	0,00
Toplam Bütçe Kaynak İhtiyacı		2.365.925,00
Bütçe Dışı Kaynak	Döner Sermaye	0,00
	Diğer Yurt İçi	0,00
	Yurt Dışı	0,00
Toplam Bütçe Dışı Kaynak İhtiyacı		0,00
Toplam Kaynak İhtiyacı		2.365.925,00

FAALİYET MALİYETLERİ TABLOSU

İdare Adı	38.69 - AMASYA ÜNİVERSİTESİ
Performans Hedefi	15 - Öğretimi Destekleyen Sosyal Kültürel ve Sportif Etkinliklerin Artırılması.
Faaliyet Adı	2013 Yılı sonuna kadar her yıl teknik gezi sayısı, tanışma ve kaynaşma çayı sayısı, mezuniyet gecesi ve spor etkinlikleri sayısını her yıl % 30 oranında arttırmak.
Sorumlu Harcama Birimi veya Birimleri	38.69.02.76 - SAĞLIK YÜKSEKOKULU, 38.69.04.00 - FEN BİLİMLERİ ENSTİTÜSÜ, 38.69.04.32 - FEN-EDEBİYAT FAKÜLTESİ, 38.69.04.42 - MİMARLIK FAKÜLTESİ, 38.69.04.52 - Teknoloji Fakültesi, 38.69.05.01 - MESLEK YÜKSEKOKULU, 38.69.05.02 - MERZİFON MESLEK YÜKSEKOKULU, 38.69.06.04 - SOSYAL BİLİMLER ENSTİTÜSÜ, 38.69.06.31 - EĞİTİM FAKÜLTESİ, 38.69.07.00 - Suluova Meslek Yüksekokulu, 38.69.07.01 - Gümüşhacıköy Meslek Yüksek Okulu, 38.69.07.02 - Taşova Meslek Yüksek Okulu, 38.69.09.01 - ÖZEL KALEM (REKTÖRLÜK), 38.69.09.02 - ÖZEL KALEM (GENEL SEKRETERLİK), 38.69.09.07 - SAĞLIK, KÜLTÜR VE SPOR DAİRE BAŞKANLIĞI

Ekonomik Kod		Ödenek
01	Personel Giderleri	541.050,00
02	SGK Devlet Primi Giderleri	68.750,00
03	Mal ve Hizmet Alım Giderleri	430.020,00
04	Faiz Giderleri	0,00
05	Cari Transferler	0,00
06	Sermaye Giderleri	109.100,00
07	Sermaye Transferleri	0,00
08	Borç verme	0,00
Toplam Bütçe Kaynak İhtiyacı		1.148.920,00
Bütçe Dışı Kaynak	Döner Sermaye	0,00
	Diğer Yurt İçi	0,00
	Yurt Dışı	0,00
Toplam Bütçe Dışı Kaynak İhtiyacı		0,00
Toplam Kaynak İhtiyacı		1.148.920,00

FAALİYET MALİYETLERİ TABLOSU

İdare Adı	38.69 - AMASYA ÜNİVERSİTESİ
Performans Hedefi	15 - Öğretimi Destekleyen Sosyal Kültürel ve Sportif Etkinliklerin Artırılması.
Faaliyet Adı	2013 yılı sonuna kadar öğrenci topluluk ve kulüp sayılarını her yıl günün koşullarına ve öğrencilerden gelen istekler doğrultusunda güncelleştirmek.
Sorumlu Harcama Birimi veya Birimleri	38.69.02.76 - SAĞLIK YÜKSEKOKULU, 38.69.04.00 - FEN BİLİMLERİ ENSTİTÜSÜ, 38.69.04.32 - FEN-EDEBİYAT FAKÜLTESİ, 38.69.04.42 - MİMARLIK FAKÜLTESİ, 38.69.04.52 - Teknoloji Fakültesi, 38.69.05.01 - MESLEK YÜKSEKOKULU, 38.69.05.02 - MERZİFON MESLEK YÜKSEKOKULU, 38.69.06.04 - SOSYAL BİLİMLER ENSTİTÜSÜ, 38.69.06.31 - EĞİTİM FAKÜLTESİ, 38.69.07.00 - Suluova Meslek Yüksekokulu, 38.69.07.01 - Gümüşhacıköy Meslek Yüksekokulu, 38.69.07.02 - Taşova Meslek Yüksekokulu, 38.69.09.07 - SAĞLIK, KÜLTÜR VE SPOR DAİRE BAŞKANLIĞI

Ekonomik Kod		Ödenek
01	Personel Giderleri	471.750,00
02	SGK Devlet Primi Giderleri	61.250,00
03	Mal ve Hizmet Alım Giderleri	120.470,00
04	Faiz Giderleri	0,00
05	Cari Transferler	0,00
06	Sermaye Giderleri	0,00
07	Sermaye Transferleri	0,00
08	Borç verme	0,00
Toplam Bütçe Kaynak İhtiyacı		653.470,00
Bütçe Dışı Kaynak	Döner Sermaye	0,00
	Diğer Yurt İçi	0,00
	Yurt Dışı	0,00
Toplam Bütçe Dışı Kaynak İhtiyacı		0,00
Toplam Kaynak İhtiyacı		653.470,00

FAALİYET MALİYETLERİ TABLOSU

İdare Adı	38.69 - AMASYA ÜNİVERSİTESİ
Performans Hedefi	15 - Öğretimi Destekleyen Sosyal Kültürel ve Sportif Etkinliklerin Artırılması.
Faaliyet Adı	Her yıl ulusal ve uluslararası platformlarda düzenlenen sportif faaliyetlere kurum olarak katılmak.
Sorumlu Harcama Birimi veya Birimleri	38.69.02.76 - SAĞLIK YÜKSEKOKULU, 38.69.04.00 - FEN BİLİMLERİ ENSTİTÜSÜ, 38.69.04.32 - FEN-EDEBİYAT FAKÜLTESİ, 38.69.04.42 - MİMARLIK FAKÜLTESİ, 38.69.04.52 - Teknoloji Fakültesi, 38.69.05.01 - MESLEK YÜKSEKOKULU, 38.69.05.02 - MERZİFON MESLEK YÜKSEKOKULU, 38.69.06.04 - SOSYAL BİLİMLER ENSTİTÜSÜ, 38.69.06.31 - EĞİTİM FAKÜLTESİ, 38.69.07.00 - Suluova Meslek Yüksekokulu, 38.69.07.01 - Gümüşhacıköy Meslek Yüksek Okulu, 38.69.07.02 - Taşova Meslek Yüksek Okulu, 38.69.09.01 - ÖZEL KALEM (REKTÖRLÜK), 38.69.09.02 - ÖZEL KALEM (GENEL SEKRETERLİK), 38.69.09.07 - SAĞLIK, KÜLTÜR VE SPOR DAİRE BAŞKANLIĞI

Ekonomik Kod		Ödenek
01	Personel Giderleri	548.050,00
02	SGK Devlet Primi Giderleri	66.750,00
03	Mal ve Hizmet Alım Giderleri	440.020,00
04	Faiz Giderleri	0,00
05	Cari Transferler	0,00
06	Sermaye Giderleri	109.100,00
07	Sermaye Transferleri	0,00
08	Borç verme	0,00
Toplam Bütçe Kaynak İhtiyacı		1.163.920,00
Bütçe Dışı Kaynak	Döner Sermaye	0,00
	Diğer Yurt İçi	0,00
	Yurt Dışı	0,00
Toplam Bütçe Dışı Kaynak İhtiyacı		0,00
Toplam Kaynak İhtiyacı		1.163.920,00

FAALİYET MALİYETLERİ TABLOSU

İdare Adı	38.69 - AMASYA ÜNİVERSİTESİ
Performans Hedefi	15 - Öğretimi Destekleyen Sosyal Kültürel ve Sportif Etkinliklerin Artırılması.
Faaliyet Adı	Her yıl Üniversite tarafından düzenlenen ulusal ve uluslararası bilimsel konferans, seminer, panel, sportif ve kültürel etkinlikler gibi faaliyetlerin sayısı arttırılacaktır.
Sorumlu Harcama Birimi veya Birimleri	38.69.02.76 - SAĞLIK YÜKSEKOKULU, 38.69.04.00 - FEN BİLİMLERİ ENSTİTÜSÜ, 38.69.04.32 - FEN-EDEBİYAT FAKÜLTESİ, 38.69.04.42 - MİMARLIK FAKÜLTESİ, 38.69.04.52 - Teknoloji Fakültesi, 38.69.05.01 - MESLEK YÜKSEKOKULU, 38.69.05.02 - MERZİFON MESLEK YÜKSEKOKULU, 38.69.06.04 - SOSYAL BİLİMLER ENSTİTÜSÜ, 38.69.06.31 - EĞİTİM FAKÜLTESİ, 38.69.07.00 - Suluova Meslek Yüksekokulu, 38.69.07.01 - Gümüşhacıköy Meslek Yüksek Okulu, 38.69.07.02 - Taşova Meslek Yüksek Okulu, 38.69.09.01 - ÖZEL KALEM (REKTÖRLÜK), 38.69.09.07 - SAĞLIK, KÜLTÜR VE SPOR DAİRE BAŞKANLIĞI

Ekonomik Kod		Ödenek
01	Personel Giderleri	481.250,00
02	SGK Devlet Primi Giderleri	62.750,00
03	Mal ve Hizmet Alım Giderleri	171.920,00
04	Faiz Giderleri	0,00
05	Cari Transferler	0,00
06	Sermaye Giderleri	109.100,00
07	Sermaye Transferleri	0,00
08	Borç verme	0,00
Toplam Bütçe Kaynak İhtiyacı		825.020,00
Bütçe Dışı Kaynak	Döner Sermaye	0,00
	Diğer Yurt İçi	0,00
	Yurt Dışı	0,00
Toplam Bütçe Dışı Kaynak İhtiyacı		0,00
Toplam Kaynak İhtiyacı		825.020,00

FAALİYET MALİYETLERİ TABLOSU

İdare Adı	38.69 - AMASYA ÜNİVERSİTESİ
Performans Hedefi	16 - Akademik , İdari Personel İle Öğrencilerin Sosyo Kültürel ve Sportif Aktivitelerde Yararlanacakları Ekipmanlar Sağlamak ve Yeni Aktivite Alanları Oluşturmak.
Faaliyet Adı	Her yıl Akademik , İdari Personel ile Öğrencileri kültürel ve sportif faaliyetlerini ulusal bazda sergileyebilmelerini sağlamak amacıyla taşıt alımı gerçekleştirilecektir.
Sorumlu Harcama Birimi veya Birimleri	38.69.09.01 - ÖZEL KALEM (REKTÖRLÜK), 38.69.09.02 - ÖZEL KALEM (GENEL SEKRETERLİK), 38.69.09.04 - İDARI VE MALİ İŞLER DAİRE BAŞKANLIĞI

Ekonomik Kod		Ödenek
01	Personel Giderleri	148.600,00
02	SGK Devlet Primi Giderleri	29.450,00
03	Mal ve Hizmet Alım Giderleri	437.550,00
04	Faiz Giderleri	0,00
05	Cari Transferler	0,00
06	Sermaye Giderleri	232.600,00
07	Sermaye Transferleri	0,00
08	Borç verme	0,00
Toplam Bütçe Kaynak İhtiyacı		848.200,00
Bütçe Dışı Kaynak	Döner Sermaye	0,00
	Diğer Yurt İçi	0,00
	Yurt Dışı	0,00
Toplam Bütçe Dışı Kaynak İhtiyacı		0,00
Toplam Kaynak İhtiyacı		848.200,00

FAALİYET MALİYETLERİ TABLOSU

İdare Adı	38.69 - AMASYA ÜNİVERSİTESİ
Performans Hedefi	16 - Akademik , İdari Personel İle Öğrencilerin Sosyo Kültürel ve Sportif Aktivitelere Yararlanacakları Ekipmanlar Sağlamak ve Yeni Aktivite Alanları Oluşturmak.
Faaliyet Adı	Her yıl öğrenci temsilciliği tarafından üniversite gazetesinin çıkarılması için gerekli mal ve malzeme alınacaktır.
Sorumlu Harcama Birimi veya Birimleri	38.69.09.07 - SAĞLIK, KÜLTÜR VE SPOR DAİRE BAŞKANLIĞI, 38.69.09.04 - İDARİ VE MALİ İŞLER DAİRE BAŞKANLIĞI

Ekonomik Kod		Ödenek
01	Personel Giderleri	124.300,00
02	SGK Devlet Primi Giderleri	29.050,00
03	Mal ve Hizmet Alım Giderleri	248.000,00
04	Faiz Giderleri	0,00
05	Cari Transferler	0,00
06	Sermaye Giderleri	123.500,00
07	Sermaye Transferleri	0,00
08	Borç verme	0,00
Toplam Bütçe Kaynak İhtiyacı		524.850,00
Bütçe Dışı Kaynak	Döner Sermaye	0,00
	Diğer Yurt İçi	0,00
	Yurt Dışı	0,00
Toplam Bütçe Dışı Kaynak İhtiyacı		0,00
Toplam Kaynak İhtiyacı		524.850,00

FAALİYET MALİYETLERİ TABLOSU

İdare Adı	38.69 - AMASYA ÜNİVERSİTESİ
Performans Hedefi	16 - Akademik , İdari Personel İle Öğrencilerin Sosyo Kültürel ve Sportif Aktivitelerde Yararlanacakları Ekipmanlar Sağlamak ve Yeni Aktivite Alanları Oluşturmak.
Faaliyet Adı	Her yıl Akademik personel ve Öğrenciler için Ulusal ve Uluslararası organizasyonlarda düzenlenen proje yarışmalarında kullanılacak araç-gereçler temin edilecektir.
Sorumlu Harcama Birimi veya Birimleri	38.69.09.07 - SAĞLIK, KÜLTÜR VE SPOR DAİRE BAŞKANLIĞI, 38.69.09.04 - İDARİ VE MALİ İŞLER DAİRE BAŞKANLIĞI, 38.69.09.02 - ÖZEL KALEM (GENEL SEKRETERLİK)

Ekonomik Kod		Ödenek
01	Personel Giderleri	197.100,00
02	SGK Devlet Primi Giderleri	39.000,00
03	Mal ve Hizmet Alım Giderleri	565.800,00
04	Faiz Giderleri	0,00
05	Cari Transferler	0,00
06	Sermaye Giderleri	123.500,00
07	Sermaye Transferleri	0,00
08	Borç verme	0,00
Toplam Bütçe Kaynak İhtiyacı		925.400,00
Bütçe Dışı Kaynak	Döner Sermaye	0,00
	Diğer Yurt İçi	0,00
	Yurt Dışı	0,00
Toplam Bütçe Dışı Kaynak İhtiyacı		0,00
Toplam Kaynak İhtiyacı		925.400,00

FAALİYET MALİYETLERİ TABLOSU

İdare Adı	38.69 - AMASYA ÜNİVERSİTESİ
Performans Hedefi	17 - Öğrencilerin Beslenme, Barınma Ve Sağlık Sorunlarının İyileştirilmesi.
Faaliyet Adı	Öğrenciler için çıkarılacak yemek sayısı ve yemeklerin kalori oranları standart seviyelere ulaştırılarak yemek üretim ve tüketim mekanları sağlık koşullarına uygun hale getirilecektir.
Sorumlu Harcama Birimi veya Birimleri	38.69.09.01 - ÖZEL KALEM (REKTÖRLÜK), 38.69.09.02 - ÖZEL KALEM (GENEL SEKRETERLİK)

Ekonomik Kod		Ödenek
01	Personeel Giderleri	76.300,00
02	SGK Devlet Primi Giderleri	15.200,00
03	Mal ve Hizmet Alım Giderleri	279.550,00
04	Faiz Giderleri	0,00
05	Cari Transferler	0,00
06	Sermaye Giderleri	109.100,00
07	Sermaye Transferleri	0,00
08	Borç verme	0,00
Toplam Bütçe Kaynak İhtiyacı		480.150,00
Bütçe Dışı Kaynak	Döner Sermaye	0,00
	Diğer Yurt İçi	0,00
	Yurt Dışı	0,00
Toplam Bütçe Dışı Kaynak İhtiyacı		0,00
Toplam Kaynak İhtiyacı		480.150,00

FAALİYET MALİYETLERİ TABLOSU

İdare Adı	38.69 - AMASYA ÜNİVERSİTESİ
Performans Hedefi	17 - Öğrencilerin Beslenme, Barınma Ve Sağlık Sorunlarının İyileştirilmesi.
Faaliyet Adı	Kredi Yurtlar Kurumu ile ilişki içerisinde, artacak öğrenci sayımıza paralel olarak, barınma kapasite artırımı teşvik ve takip edilecektir.
Sorumlu Harcama Birimi veya Birimleri	38.69.09.02 - ÖZEL KALEM (GENEL SEKRETERLİK), 38.69.09.10 - ÖĞRENCİ İŞLERİ DAİRE BAŞKANLIĞI, 38.69.09.07 - SAĞLIK, KÜLTÜR VE SPOR DAİRE BAŞKANLIĞI

Ekonomik Kod		Ödenek
01	Personel Giderleri	158.800,00
02	SGK Devlet Primi Giderleri	36.100,00
03	Mal ve Hizmet Alım Giderleri	393.550,00
04	Faiz Giderleri	0,00
05	Cari Transferler	0,00
06	Sermaye Giderleri	0,00
07	Sermaye Transferleri	0,00
08	Borç verme	0,00
Toplam Bütçe Kaynak İhtiyacı		588.450,00
Bütçe Dışı Kaynak	Döner Sermaye	0,00
	Diğer Yurt İçi	0,00
	Yurt Dışı	0,00
Toplam Bütçe Dışı Kaynak İhtiyacı		0,00
Toplam Kaynak İhtiyacı		588.450,00

FAALİYET MALİYETLERİ TABLOSU

İdare Adı	38.69 - AMASYA ÜNİVERSİTESİ
Performans Hedefi	17 - Öğrencilerin Beslenme, Barınma Ve Sağlık Sorunlarının İyileştirilmesi.
Faaliyet Adı	2010- 2014 yılları içerisinde yeni belirlenen merkez yerleşke alanına Mediko sosyal binası yapımına başlanarak öğrencilere daha kapsamlı sağlık hizmeti verilmesi sağlanacaktır.
Sorumlu Harcama Birimi veya Birimleri	38.69.09.07 - SAĞLIK, KÜLTÜR VE SPOR DAİRE BAŞKANLIĞI, 38.69.09.09 - YAPI İŞLERİ VE TEKNİK DAİRE BAŞKANLIĞI

Ekonomik Kod		Ödenek
01	Personel Giderleri	106.300,00
02	SGK Devlet Primi Giderleri	21.925,00
03	Mal ve Hizmet Alım Giderleri	154.500,00
04	Faiz Giderleri	0,00
05	Cari Transferler	0,00
06	Sermaye Giderleri	2.300.000,00
07	Sermaye Transferleri	0,00
08	Borç verme	0,00
Toplam Bütçe Kaynak İhtiyacı		2.582.725,00
Bütçe Dışı Kaynak	Döner Sermaye	0,00
	Diğer Yurt İçi	0,00
	Yurt Dışı	0,00
Toplam Bütçe Dışı Kaynak İhtiyacı		0,00
Toplam Kaynak İhtiyacı		2.582.725,00

FAALİYET MALİYETLERİ TABLOSU

İdare Adı	38.69 - AMASYA ÜNİVERSİTESİ
Performans Hedefi	18 - Öğrencilere Rehberlik Hizmeti Sunulması.
Faaliyet Adı	Her yıl mezun olma aşamasındaki son sınıf öğrencilerine iş hayatına yönelik bilgilendirici konferans ve seminerler düzenlenecektir.
Sorumlu Harcama Birimi veya Birimleri	38.69.02.76 - SAĞLIK YÜKSEKOKULU, 38.69.04.00 - FEN BİLİMLERİ ENSTİTÜSÜ, 38.69.04.32 - FEN-EDEBİYAT FAKÜLTESİ, 38.69.04.42 - MİMARLIK FAKÜLTESİ, 38.69.04.52 - Teknoloji Fakültesi, 38.69.05.01 - MESLEK YÜKSEKOKULU, 38.69.05.02 - MERZİFON MESLEK YÜKSEKOKULU, 38.69.06.04 - SOSYAL BİLİMLER ENSTİTÜSÜ, 38.69.06.31 - EĞİTİM FAKÜLTESİ, 38.69.07.00 - Suluova Meslek Yüksekokulu , 38.69.07.01 - Gümüşhacıköy Meslek Yüksekokulu , 38.69.07.02 - Taşova Meslek Yüksekokulu , 38.69.09.07 - SAĞLIK, KÜLTÜR VE SPOR DAİRE BAŞKANLIĞI, 38.69.09.12 - HUKUK MÜŞAVİRLİĞİ

Ekonomik Kod		Ödenek
01	Personele Giderleri	504.250,00
02	SGK Devlet Primi Giderleri	72.120,00
03	Mal ve Hizmet Alım Giderleri	122.170,00
04	Faiz Giderleri	0,00
05	Cari Transferler	0,00
06	Sermaye Giderleri	0,00
07	Sermaye Transferleri	0,00
08	Borç verme	0,00
Toplam Bütçe Kaynak İhtiyacı		698.540,00
Bütçe Dışı Kaynak	Döner Sermaye	0,00
	Diğer Yurt İçi	0,00
	Yurt Dışı	0,00
Toplam Bütçe Dışı Kaynak İhtiyacı		0,00
Toplam Kaynak İhtiyacı		698.540,00

FAALİYET MALİYETLERİ TABLOSU

İdare Adı	38.69 - AMASYA ÜNİVERSİTESİ
Performans Hedefi	18 - Öğrencilere Rehberlik Hizmeti Sunulması.
Faaliyet Adı	Her yıl Rehberlik ve Danışmanlık hizmetlerinden yararlanan öğrenci sayısı %30 oranında artırılabacaktır.
Sorumlu Harcama Birimi veya Birimleri	38.69.02.76 - SAĞLIK YÜKSEKOKULU, 38.69.04.00 - FEN BİLİMLERİ ENSTİTÜSÜ, 38.69.04.32 - FEN-EDEBİYAT FAKÜLTESİ, 38.69.04.42 - MİMARLIK FAKÜLTESİ, 38.69.04.52 - Teknoloji Fakültesi, 38.69.05.01 - MESLEK YÜKSEKOKULU, 38.69.05.02 - MERZİFON MESLEK YÜKSEKOKULU, 38.69.06.04 - SOSYAL BİLİMLER ENSTİTÜSÜ, 38.69.06.31 - EĞİTİM FAKÜLTESİ, 38.69.07.00 - Suluova Meslek Yüksekokulu, 38.69.07.01 - Gümüşhacıköy Meslek Yüksek Okulu, 38.69.07.02 - Taşova Meslek Yüksek Okulu, 38.69.09.07 - SAĞLIK, KÜLTÜR VE SPOR DAİRE BAŞKANLIĞI

Ekonomik Kod		Ödenek
01	Personel Giderleri	471.750,00
02	SGK Devlet Primi Giderleri	87.510,00
03	Mal ve Hizmet Alım Giderleri	120.170,00
04	Faiz Giderleri	0,00
05	Cari Transferler	0,00
06	Sermaye Giderleri	0,00
07	Sermaye Transferleri	0,00
08	Borç verme	0,00
Toplam Bütçe Kaynak İhtiyacı		679.430,00
Bütçe Dışı Kaynak	Döner Sermaye	0,00
	Diğer Yurt İçi	0,00
	Yurt Dışı	0,00
Toplam Bütçe Dışı Kaynak İhtiyacı		0,00
Toplam Kaynak İhtiyacı		679.430,00

G-İDARENİN TOPLAM KAYNAK İHTİYACI

İDARE PERFORMANS TABLOSU

İdare Adı	38.69 - AMASYA ÜNİVERSİTESİ
-----------	-----------------------------

PERFORMANS HEDEFİ FAALİYET	Açıklama	2012					
		Bütçe İçi		Bütçe Dışı		Toplam	
		(TL)	PAY(%)	(TL)	PAY(%)	(TL)	PAY(%)
1	Teknolojik Gelişmeler Işığında Sürdürülebilir Gelişimi Sağlamak İçin Eğitim ve Öğretimde Gerekli Teknolojik Donanımın Güncelleştirilerek Modernize Edilmesi.	1.551.810,00	3,43	0,00		1.551.810,00	3,43
1	2010-2014 yılları arasında her eğitim-öğretim dönemi eğitimde yeni teknolojileri kullanmak ve bilimsel gelişmeleri eğitim programlarına yansıtmak.	553.300,00	1,22	0,00		553.300,00	1,22
2	2010-2014 yılları arasında her eğitim-öğretim döneminde güncel bilgilerle donatılmış ders kitabı sayısının ve tüm akademik birimlerin ders plan ve programlarının güncellenmesini sağlamak	569.560,00	1,26	0,00		569.560,00	1,26
3	2010-2014 yılları arasında her eğitim-öğretim dönemi başında ders notlarının güncellenerek web ortamına aktarılması için gerekli bilişim araç ve gereç desteğini sağlamak	428.950,00	0,95	0,00		428.950,00	0,95
2	Öğrenci Kontenjanlarının Çağdaş Eğitim Yöntemleri Uyarınca Öğretim Elemanı Sayısına ve Fiziksel Koşullarla Uyumlu Olacak Şekilde Düzenlenmesi	2.254.390,00	4,98	0,00		2.254.390,00	4,98
4	2010-2014 yılları arasında birimler bünyesinde yeni bölümler için akademik destek sağlanarak anabilim/anasanat dallarını açmak ve aktif olmayan mevcut bölümleri faaliyete geçirmek	704.830,00	1,56	0,00		704.830,00	1,56
5	2010-2014 yılları arasında akademik personelin sayısal olarak her yıl gelişimin gerektirdiği oranda artırılması ile düşünülen kaliteyi yakalamak için koşulların iyileştirilmesini sağlamak	945.780,00	2,09	0,00		945.780,00	2,09
6	1. ve 2. adımlarda belirlenen hedefler doğrultusunda 2010-2014 yılları arasında lisans ve ön lisans eğitimi alan öğrenci sayısını ve kalitesini arttırmak	603.780,00	1,33	0,00		603.780,00	1,33
3	Kütüphane Koşullarının Güncelleştirilmesi İle Yazılı ve Sanal Bilgi Kaynaklarına Erişim Olanaklarının Arttırılması.	695.705,00	1,54	0,00		695.705,00	1,54
7	Belirlenen stratejik hedef doğrultusunda yazılı ve sanal kaynak dengesini belirleyerek kitap sayısı veya internet kaynaklarına ulaşmak için gerekli mali kaynağı oluşturmak üzere bütçeyi her yıl en az %25 oranında arttırmak.	695.705,00	1,54	0,00		695.705,00	1,54
4	Ulusal Gelişimin Bölgesel Gelişimden Köken Aldığı İlkesinden Yola Çıkarak Yöresel Bilgi Açığını Gidermek Amacıyla 2010 – 2014 Arası Gelişim Planına Uygun Yeni Öğretim Birimlerini Eğitim-Öğretime Açmak.	1.023.900,00	2,26	0,00		1.023.900,00	2,26
8	2012 yılı sonuna kadar Teknoloji Fakültemizde (Mesleki ve Teknik Eğitim Fakültesi) 100 öğrenci, 20 akademik ve 30 idari personel ile başlayıp, 2014 yılında 500 öğrenci, 66 akademik personel 40 idari personel sayısına ulaşmak.	302.850,00	0,67	0,00		302.850,00	0,67
9	Mimarlık Fakültemizi 2011–2012 eğitim-öğretim yılında 60 öğrenci, 20 akademik ve 30 idari personel ile eğitim-öğretime açmak.	302.850,00	0,67	0,00		302.850,00	0,67
10	Amasya İlçelerinin sosyal, kültürel ve ekonomik yapılarına uygun olarak 2010-2014 eğitim-öğretim dönemlerinde işlerlik kazanacak 3 meslek yüksekokulu ve 2 yüksekokul açılarak buradaki öğrenci sayısını 1000, öğretim elemanı sayısını ise 100 olarak gerçekleştirmek.	418.200,00	0,92	0,00		418.200,00	0,92

İDARE PERFORMANS TABLOSU

İdare Adı	38.69 - AMASYA ÜNİVERSİTESİ
-----------	-----------------------------

PERFORMANS HEDEFİ FAALİYET	Açıklama	2012					
		Bütçe İçi		Bütçe Dışı		Toplam	
		(TL)	PAY(%)	(TL)	PAY(%)	(TL)	PAY(%)
5	Öğrenci merkezli Eğitim Modelinde yeni açılımlar için ortam hazırlanması.	3.026.500,00	6,68	0,00		3.026.500,00	6,68
11	2010-2014 yılları arasında her eğitim-öğretim dönemi başında öğrencilere oryantasyon kursları ile danışmanlık ve rehberlik hizmeti vermek.	809.710,00	1,79	0,00		809.710,00	1,79
12	2010-2014 dönemi arası öğrencilerin beslenme, ulaşım ve güvenlik gibi konularda yaşam koşullarını iyileştirmek.	1.504.570,00	3,32	0,00		1.504.570,00	3,32
13	Her yıl öğrencilerin eğitim-öğretim faaliyetlerine aktif katılımını sağlamak için etkinlikler ve organizasyon birimi tarafından eğitim seminerleri düzenlemek.	712.220,00	1,57	0,00		712.220,00	1,57
6	Yabancı dil eğitimini ve uygulamasını yaygınlaştırmak.	2.634.455,00	5,82	0,00		2.634.455,00	5,82
14	2013 Yılı sonuna kadar fakültelerin bütün bölümlerinin hazırlık sınıfı uygulamasına geçmesini sağlamak.	402.650,00	0,89	0,00		402.650,00	0,89
15	2013 Yılı sonuna kadar hazırlık sınıflarına eğitim verecek Yabancı Diller Bölümü binasını ve donanımını tamamlamak.	1.434.375,00	3,17	0,00		1.434.375,00	3,17
16	2013 Yılı sonuna kadar en az her bir hazırlık sınıfı için bir tane olmak üzere yabancı dil derslerini yürütecek öğretim elemanı kadrosunu tamamlamak.	797.430,00	1,76	0,00		797.430,00	1,76
7	Bilimsel Araştırma ve Yayın Sayısının Niteliğini ve Niceliğini, Ulusal Ve Uluslararası Ölçütlere Uygun Hâle Getirmek.	3.285.155,00	7,25	0,00		3.285.155,00	7,25
17	Üniversite olarak her yıl seminer, bilimsel toplantı ve fuarlar ile teknik gezileri %20 oranda daha fazla düzenlemek.	700.230,00	1,55	0,00		700.230,00	1,55
18	Akademik personelin yayın faaliyetlerinin bir önceki yıla oranla en az %10 oranında artırılmasını sağlamak.	531.770,00	1,17	0,00		531.770,00	1,17
19	Ulusal ve Uluslararası bilimsel etkinliklere katılan akademik personel sayısını her yıl %10 arttırmak.	677.280,00	1,50	0,00		677.280,00	1,50
20	Her yıl Üniversitenin Bilimsel Araştırma Projelerine ayrılan bütçe miktarını %20 oranında arttırmak.	794.945,00	1,76	0,00		794.945,00	1,76
21	2010-2014 yılları arasında Üniversite olarak, verilen eğitim alanındaki amaca uygun olarak nitelikli öğretim elemanları yetiştirilerek öğrenci sayısındaki artış oranına uygun olarak öğretim elemanı sayısındaki artış sağlamak.	580.930,00	1,28	0,00		580.930,00	1,28

İDARE PERFORMANS TABLOSU

İdare Adı	38.69 - AMASYA ÜNİVERSİTESİ
-----------	-----------------------------

PERFORMANS HEDEFİ FAALİYET	Açıklama	2012					
		Bütçe İçi		Bütçe Dışı		Toplam	
		(TL)	PAY(%)	(TL)	PAY(%)	(TL)	PAY(%)
8	Ar-Ge Alt Yapısının Geliştirilmesi için yeni Kaynaklar oluşturmak.	1.859.335,00	4,11	0,00		1.859.335,00	4,11
22	Her yıl bölgenin ve özel sektörün ilgi alanlarına giren projeler üretmek için gerekli kaynak sağlamak.	744.945,00	1,65	0,00		744.945,00	1,65
23	Her yıl Akademik personele araştırma yöntemleri konusunda eğitim seminerleri düzenlenecektir.	535.930,00	1,18	0,00		535.930,00	1,18
24	Her eğitim-öğretim dönemi başında bilimsel yayınlara erişme olanakları güncellenecek ve güçlendirilecektir.	578.460,00	1,28	0,00		578.460,00	1,28
9	Ulusal Ajans ve Bölgesel Ajanslar İle İlişkilerin güçlendirilmesi ve AB Destekli Yeni Projelerin Hayata Geçirilmesi.	2.070.840,00	4,57	0,00		2.070.840,00	4,57
25	Her yıl Bölgesel ve ulusal kapsamlı ekonomik, sosyal ve kültürel durum değerlendirmesi ve öneri çalışmaları yapılacaktır.	692.280,00	1,53	0,00		692.280,00	1,53
26	Her yıl Üniversitenin Avrupa Birliği (AB) projelerine aktif katılımının sağlanması için akademik çalışmalar desteklenecektir.	692.280,00	1,53	0,00		692.280,00	1,53
27	Her yıl Avrupa Birliği, TÜBİTAK, Kalkınma Bakanlığı ve sanayi kuruluşlarının proje destek programlarının bütün akademik personele duyurularak katılım prosedürleriyle ilgili bilgilendirme toplantıları yapılacaktır.	686.280,00	1,52	0,00		686.280,00	1,52
10	Üniversitenin Bilimsel Araştırma Projeleri (BAP) Biriminden Öğretim Elemanlarını Projelerine Ayrılan Bütçe Desteğini Artırmak.	817.905,00	1,81	0,00		817.905,00	1,81
28	Üniversitede araştırma projelerine ayrılan kaynak her yıl en az % 10 arttırılacaktır.	243.975,00	0,54	0,00		243.975,00	0,54
29	Üniversitenin araştırma projelerinden yararlanan öğretim elemanı sayısı her yıl en az % 10 arttırılacaktır.	573.930,00	1,27	0,00		573.930,00	1,27
11	Mevcut Binaların Onarımı ve Etkin Kullanımının Sağlanması.	4.076.605,00	9,00	0,00		4.076.605,00	9,00
30	Her yıl rutin olarak Eğitim Fakültesi, Fen-Edebiyat Fakültesi, Sağlık Yüksekokulu ve Meslek Yüksekokulları binalarının büyük ve küçük onarım çalışmaları yapılacaktır.	4.076.605,00	9,00	0,00		4.076.605,00	9,00
12	Bilişim Teknolojisinin Güncelliğinin Sağlanması .	2.471.100,00	5,46	0,00		2.471.100,00	5,46
31	Her yılın sonunda personelin ve öğrencilerin genel akademik yararı için gerekli diğer yazılımların tespiti ve lisanslı olarak temini sağlanacaktır.	713.430,00	1,58	0,00		713.430,00	1,58
32	2010-2014 yılları arasında İnternet ağı ve otomasyon sisteminin sürekli güncellenmesi sağlanarak ve etkili bilişim ağı korunarak, yüksek kaliteli ağ hizmetleri sunulacaktır.	410.580,00	0,91	0,00		410.580,00	0,91
33	2013 yılı sonuna kadar bir teknoloji merkezinin (teknokent) oluşturulması çalışmalarına başlanacaktır.	525.930,00	1,16	0,00		525.930,00	1,16
34	Her yıl Akademik ve idari personele bilgisayar donanım ve yazılım imkanları arttırılacaktır.	410.580,00	0,91	0,00		410.580,00	0,91
35	2013 yılı sonuna kadar Kablosuz genel ağ (internet) sistemi yerleşkelerde yaygınlaştırılacaktır.	410.580,00	0,91	0,00		410.580,00	0,91

İDARE PERFORMANS TABLOSU

İdare Adı	38.69 - AMASYA ÜNİVERSİTESİ
------------------	-----------------------------

PERFORMANS HEDEFİ FAALİYET	Açıklama	2012					
		Bütçe İçi		Bütçe Dışı		Toplam	
		(TL)	PAY(%)	(TL)	PAY(%)	(TL)	PAY(%)
13	Sosyo-Kültürel Alt Yapının Güçlendirilmesi Ve Uygulanabilir Bilimsel Verilerin Değerlendirilmesi İçin Yeni Öğrenci Etkinlik Alanlarının Oluşturulması.	1.538.525,00	3,40	0,00		1.538.525,00	3,40
36	2014 yılı sonuna kadar tedavi ve rehabilitasyon merkezi kurulacaktır.	1.538.525,00	3,40	0,00		1.538.525,00	3,40
14	Yeni Yerleşke Alanlarına Yapılacak Yatırımların Planlanması.	6.858.700,00	15,15	0,00		6.858.700,00	15,15
37	2011-2013 yılları arasında Mimarlık Fakültesi inşaatı tamamlanacaktır.	2.860.925,00	6,32	0,00		2.860.925,00	6,32
38	2012-2014 yılları arasında İktisadi ve İdari Bilimler Fakültesi inşaatına başlanacaktır.	1.565.925,00	3,46	0,00		1.565.925,00	3,46
39	2014 yılı itibarıyla Tıp Fakültesi(İhtisas Hastanesi), Sağlık Bilimleri Enstitüsü, Mühendislik Fakültesi ve Mediko Sosyal Tesis inşaatlarına başlanacaktır.	65.925,00	0,15	0,00		65.925,00	0,15
40	2008-2014 yılları arasında Açık Spor tesisleri inşaatı tamamlanacaktır.	2.365.925,00	5,22	0,00		2.365.925,00	5,22
15	Öğretimi Destekleyen Sosyal Kültürel ve Sportif Etkinliklerin Artırılması.	3.791.330,00	8,37	0,00		3.791.330,00	8,37
41	2013 Yılı sonuna kadar her yıl teknik gezi sayısı, tanışma ve kaynaşma çayı sayısı, mezuniyet gecesi ve spor etkinlikleri sayısını her yıl % 30 oranında arttırmak.	1.148.920,00	2,54	0,00		1.148.920,00	2,54
42	2013 yılı sonuna kadar öğrenci topluluk ve kulüp sayılarını her yıl günün koşullarına ve öğrencilerden gelen istekler doğrultusunda güncelleştirmek.	653.470,00	1,44	0,00		653.470,00	1,44
43	Her yıl ulusal ve uluslararası platformlarda düzenlenen sportif faaliyetlere kurum olarak katılmak.	1.163.920,00	2,57	0,00		1.163.920,00	2,57
44	Her yıl Üniversite tarafından düzenlenen ulusal ve uluslararası bilimsel konferans, seminer, panel, sportif ve kültürel etkinlikler gibi faaliyetlerin sayısı arttırılacaktır.	825.020,00	1,82	0,00		825.020,00	1,82

İDARE PERFORMANS TABLOSU

İdare Adı	38.69 - AMASYA ÜNİVERSİTESİ
-----------	-----------------------------

PERFORMANS HEDEFİ FAALİYET	Açıklama	2012					
		Bütçe İçi		Bütçe Dışı		Toplam	
		(TL)	PAY(%)	(TL)	PAY(%)	(TL)	PAY(%)
16	Akademik , İdari Personel İle Öğrencilerin Sosyo Kültürel ve Sportif Aktivitelerde Yararlanacakları Ekipmanlar Sağlamak ve Yeni Aktivite Alanları Oluşturmak.	2.298.450,00	5,08	0,00		2.298.450,00	5,08
45	Her yıl Akademik , İdari Personel ile Öğrencileri kültürel ve sportif faaliyetlerini ulusal bazda sergileyebilmelerini sağlamak amacıyla taşıt alımı gerçekleştirilecektir.	848.200,00	1,87	0,00		848.200,00	1,87
46	Her yıl öğrenci temsilciliği tarafından üniversite gazetesinin çıkarılması için gerekli mal ve malzeme alınacaktır.	524.850,00	1,16	0,00		524.850,00	1,16
47	Her yıl Akademik personel ve Öğrenciler için Ulusal ve Uluslararası organizasyonlarda düzenlenen proje yarışmalarında kullanılacak araç-gereçler temin edilecektir.	925.400,00	2,04	0,00		925.400,00	2,04
17	Öğrencilerin Beslenme, Barınma Ve Sağlık Sorunlarının İyileştirilmesi.	3.651.325,00	8,06	0,00		3.651.325,00	8,06
48	Öğrenciler için çıkarılacak yemek sayısı ve yemeklerin kalori oranları standart seviyelere ulaştırılarak yemek üretim ve tüketim mekanları sağlık koşullarına uygun hale getirilecektir.	480.150,00	1,06	0,00		480.150,00	1,06
49	Kredi Yurtlar Kurumu ile ilişki içerisinde, artacak öğrenci sayımıza paralel olarak, barınma kapasite artırımı teşvik ve takip edilecektir.	588.450,00	1,30	0,00		588.450,00	1,30
50	2010- 2014 yılları içerisinde yeni belirlenen merkez yerleşke alanına Mediko sosyal binası yapımına başlanarak öğrencilere daha kapsamlı sağlık hizmeti verilmesi sağlanacaktır.	2.582.725,00	5,70	0,00		2.582.725,00	5,70
18	Öğrencilere Rehberlik Hizmeti Sunulması.	1.377.970,00	3,04	0,00		1.377.970,00	3,04
51	Her yıl mezun olma aşamasındaki son sınıf öğrencilerine iş hayatına yönelik bilgilendirici konferans ve seminerler düzenlenecektir.	698.540,00	1,54	0,00		698.540,00	1,54
52	Her yıl Rehberlik ve Danışmanlık hizmetlerinden yararlanan öğrenci sayısı %30 oranında artırılabilecektir.	679.430,00	1,50	0,00		679.430,00	1,50
Performans Hedefleri Maliyetleri Toplamı		45.284.000,00	100,00			45.284.000,00	100,00
Genel Yönetim Giderleri						0,00	0,00
Diğer İdarelere Transfer Edilecek Kaynaklar Toplamı						0,00	0,00
GENEL TOPLAM		45.284.000,00	100,00	0,00	100,00	45.284.000,00	100,00

H-TOPLAM KAYNAK İHTİYACI TABLOSU

TOPLAM KAYNAK İHTİYACI TABLOSU

İdare Adı		38.69 - AMASYA ÜNİVERSİTESİ				
Bütçe Kaynak İhtiyacı	Ekonomik Kodlar (I.Düzye)		FALİYET TOPLAMI	GENEL YÖNETİM GİDERLERİ TOPLAMI	DİĞER İDARELERE TRANSFER EDİLECEK KAYNAKLAR TOPLAMI	GENEL TOPLAM
	01	Personel Giderleri	15.544.000,00	0,00	0,00	15.544.000,00
02	SGK Devlet Primi Giderleri	2.435.000,00	0,00	0,00	2.435.000,00	
03	Mal ve Hizmet Alım Giderleri	7.939.000,00	0,00	0,00	7.939.000,00	
04	Faiz Giderleri	0,00	0,00	0,00	0,00	
05	Cari Transferler	1.166.000,00	0,00	0,00	1.166.000,00	
06	Sermaye Giderleri	18.200.000,00	0,00	0,00	18.200.000,00	
07	Sermaye Transferleri	0,00	0,00	0,00	0,00	
08	Borç verme	0,00	0,00	0,00	0,00	
09	Yedek Ödenek	0,00	0,00	0,00	0,00	
Bütçe Ödeneği Toplamı		45.284.000,00	0,00	0,00	45.284.000,00	
Bütçe Dışı Kaynak	Döner Sermaye	0,00	0,00		0,00	
	Diğer Yurt İçi Kaynaklar	0,00	0,00		0,00	
	Yurt Dışı Kaynaklar	0,00	0,00		0,00	
	Toplam Bütçe Dışı Kaynak İhtiyacı	0,00	0,00		0,00	
Toplam Kaynak İhtiyacı		45.284.000,00	0,00	0,00	45.284.000,00	

III-EKLER

A-FAALİYETLERDEN SORUMLU HARCAMA BİRİMLERİ

İdare Adı	38.69 - AMASYA ÜNİVERSİTESİ
-----------	-----------------------------

PERFORMANS HEDEFİ	FAALİYETLER	SORUMLU BİRİMLER
Teknolojik Gelişmeler Işığında Sürdürülebilir Gelişimi Sağlamak İçin Eğitim ve Öğretimde Gerekli Teknolojik Donanımın Güncelleştirilerek Modernize Edilmesi.	2010-2014 yılları arasında her eğitim-öğretim dönemi eğitimde yeni teknolojileri kullanmak ve bilimsel gelişmeleri eğitim programlarına yansıtmak.	SAĞLIK YÜKSEKOKULU FEN BİLİMLERİ ENSTİTÜSÜ FEN-EDEBİYAT FAKÜLTESİ MİMARLIK FAKÜLTESİ Teknoloji Fakültesi MESLEK YÜKSEKOKULU MERZİFON MESLEK YÜKSEKOKULU SOSYAL BİLİMLER ENSTİTÜSÜ EĞİTİM FAKÜLTESİ Suluova Meslek Yüksekokulu Gümüşhacıköy Meslek Yüksek Okulu Taşova Meslek Yüksek Okulu İDARI VE MALİ İŞLER DAİRE BAŞKANLIĞI BİLGİ İŞLEM DAİRE BAŞKANLIĞI
	2010-2014 yılları arasında her eğitim-öğretim döneminde güncel bilgilerle donatılmış ders kitabı sayısının ve tüm akademik birimlerin ders plan ve programlarının güncellenmesini sağlamak	SAĞLIK YÜKSEKOKULU FEN BİLİMLERİ ENSTİTÜSÜ FEN-EDEBİYAT FAKÜLTESİ MİMARLIK FAKÜLTESİ Teknoloji Fakültesi MESLEK YÜKSEKOKULU MERZİFON MESLEK YÜKSEKOKULU SOSYAL BİLİMLER ENSTİTÜSÜ EĞİTİM FAKÜLTESİ Suluova Meslek Yüksekokulu Gümüşhacıköy Meslek Yüksek Okulu Taşova Meslek Yüksek Okulu İDARI VE MALİ İŞLER DAİRE BAŞKANLIĞI ÖĞRENCİ İŞLERİ DAİRE BAŞKANLIĞI
	2010-2014 yılları arasında her eğitim-öğretim dönemi başında ders notlarının güncellenerek web ortamına aktarılması için gerekli bilişim araç ve gereç desteğini sağlamak	SAĞLIK YÜKSEKOKULU FEN BİLİMLERİ ENSTİTÜSÜ FEN-EDEBİYAT FAKÜLTESİ MİMARLIK FAKÜLTESİ Teknoloji Fakültesi MESLEK YÜKSEKOKULU MERZİFON MESLEK YÜKSEKOKULU SOSYAL BİLİMLER ENSTİTÜSÜ EĞİTİM FAKÜLTESİ Suluova Meslek Yüksekokulu Gümüşhacıköy Meslek Yüksek Okulu Taşova Meslek Yüksek Okulu İDARI VE MALİ İŞLER DAİRE BAŞKANLIĞI ÖĞRENCİ İŞLERİ DAİRE BAŞKANLIĞI BİLGİ İŞLEM DAİRE BAŞKANLIĞI

PERFORMANS HEDEFİ	FAALİYETLER	SORUMLU BİRİMLER
Öğrenci Kontenjanlarının Çağdaş Eğitim Yöntemleri Uyarınca Öğretim Elemanı Sayısına ve Fiziksel Koşullarla Uyumlu Olacak Şekilde Düzenlenmesi		
	2010-2014 yılları arasında birimler bünyesinde yeni bölümler için akademik destek sağlanarak anabilim/anasanat dallarını açmak ve aktif olmayan mevcut bölümleri faaliyete geçirmek	
		SAĞLIK YÜKSEKOKULU FEN BİLİMLERİ ENSTİTÜSÜ FEN-EDEBİYAT FAKÜLTESİ MİMARLIK FAKÜLTESİ Teknoloji Fakültesi MESLEK YÜKSEKOKULU MERZİFON MESLEK YÜKSEKOKULU SOSYAL BİLİMLER ENSTİTÜSÜ EĞİTİM FAKÜLTESİ Suluova Meslek Yüksekokulu Gümüşhacıköy Meslek Yüksek Okulu Taşova Meslek Yüksek Okulu ÖZEL KALEM (REKTÖRLÜK)
	2010-2014 yılları arasında akademik personelin sayısal olarak her yıl gelişimin gerektirdiği oranda artırılması ile düşünülen kaliteyi yakalamak için koşulların iyileştirilmesini sağlamak	
		SAĞLIK YÜKSEKOKULU FEN BİLİMLERİ ENSTİTÜSÜ FEN-EDEBİYAT FAKÜLTESİ MİMARLIK FAKÜLTESİ Teknoloji Fakültesi MESLEK YÜKSEKOKULU MERZİFON MESLEK YÜKSEKOKULU SOSYAL BİLİMLER ENSTİTÜSÜ EĞİTİM FAKÜLTESİ Suluova Meslek Yüksekokulu Gümüşhacıköy Meslek Yüksek Okulu Taşova Meslek Yüksek Okulu İDARİ VE MALİ İŞLER DAİRE BAŞKANLIĞI PERSONEL DAİRE BAŞKANLIĞI
	1. ve 2. adımlarda belirlenen hedefler doğrultusunda 2010-2014 yılları arasında lisans ve önlisans eğitimi alan öğrenci sayısını ve kalitesini arttırmak	
		SAĞLIK YÜKSEKOKULU FEN BİLİMLERİ ENSTİTÜSÜ FEN-EDEBİYAT FAKÜLTESİ MİMARLIK FAKÜLTESİ Teknoloji Fakültesi MESLEK YÜKSEKOKULU MERZİFON MESLEK YÜKSEKOKULU SOSYAL BİLİMLER ENSTİTÜSÜ EĞİTİM FAKÜLTESİ Suluova Meslek Yüksekokulu Gümüşhacıköy Meslek Yüksek Okulu Taşova Meslek Yüksek Okulu ÖĞRENCİ İŞLERİ DAİRE BAŞKANLIĞI

PERFORMANS HEDEFİ	FAALİYETLER	SORUMLU BİRİMLER
Kütüphane Koşullarının Güncelleştirilmesi İle Yazılı ve Sanal Bilgi Kaynaklarına Erişim Olanaklarının Arttırılması.	Belirlenen stratejik hedef doğrultusunda yazılı ve sanal kaynak dengesini belirleyerek kitap sayısını veya internet kaynaklarına ulaşmak için gerekli mali kaynağı oluşturmak üzere bütçeyi her yıl en az %25 oranında arttırmak.	STRATEJİ GELİŞTİRME DAİRE BAŞKANLIĞI BİLGİ İŞLEM DAİRE BAŞKANLIĞI KÜTÜPHANE VE DOKÜMANTASYON DAİRE BAŞKANLIĞI İDARİ VE MALİ İŞLER DAİRE BAŞKANLIĞI
Ulusal Gelişimin Bölgesel Gelişimden Köken Aldığı İlkesinden Yola Çıkarak Yöresel Bilgi Açılığını Gidermek Amacıyla 2010 – 2014 Arası Gelişim Planına Uygun Yeni Öğretim Birimlerini Eğitim-Öğretime Açmak.	2012 yılı sonuna kadar Teknoloji Fakültemizde (Mesleki ve Teknik Eğitim Fakültesi) 100 öğrenci, 20 akademik ve 30 idari personel ile başlayıp, 2014 yılında 500 öğrenci, 66 akademik personel 40 idari personel sayısına ulaşmak.	PERSONEL DAİRE BAŞKANLIĞI ÖĞRENCİ İŞLERİ DAİRE BAŞKANLIĞI
	Mimarlık Fakültemizi 2011–2012 eğitim-öğretim yılında 60 öğrenci, 20 akademik ve 30 idari personel ile eğitime açmak.	PERSONEL DAİRE BAŞKANLIĞI ÖĞRENCİ İŞLERİ DAİRE BAŞKANLIĞI
	Amasya ilçelerinin sosyal , kültürel ve ekonomik yapılarına uygun olarak 2010-2014 eğitim-öğretim dönemlerinde işlerlik kazanacak 3 meslek yüksekokulu ve 2 yüksekokul açılarak buralardaki öğrenci sayısını 1000 , öğretim elemanı sayısını ise 100 olarak gerçekleştirmek.	ÖZEL KALEM (REKTÖRLÜK) PERSONEL DAİRE BAŞKANLIĞI ÖĞRENCİ İŞLERİ DAİRE BAŞKANLIĞI
Öğrenci merkezli Eğitim Modelinde yeni açılımlar için ortam hazırlanması.	2010-2014 yılları arasında her eğitim-öğretim dönemi başında öğrencilere oryantasyon kursları ile danışmanlık ve rehberlik hizmeti vermek.	SAĞLIK YÜKSEKOKULU FEN BİLİMLERİ ENSTİTÜSÜ FEN-EDEBİYAT FAKÜLTESİ MİMARLIK FAKÜLTESİ Teknoloji Fakültesi MESLEK YÜKSEKOKULU MERZIFON MESLEK YÜKSEKOKULU SOSYAL BİLİMLER ENSTİTÜSÜ EĞİTİM FAKÜLTESİ Suluova Meslek Yüksekokulu Gümüşhacıköy Meslek Yüksek Okulu Taşova Meslek Yüksek Okulu SAĞLIK, KÜLTÜR VE SPOR DAİRE BAŞKANLIĞI ÖĞRENCİ İŞLERİ DAİRE BAŞKANLIĞI HUKUK MÜŞAVİRLİĞİ

PERFORMANS HEDEFİ	FAALİYETLER	SORUMLU BİRİMLER
Öğrenci merkezli Eğitim Modelinde yeni açılımlar için ortam hazırlanması.	2010-2014 dönemi arası öğrencilerin beslenme, ulaşım ve güvenlik gibi konularda yaşam koşullarını iyileştirmek.	ÖZEL KALEM (GENEL SEKRETERLİK) SAĞLIK, KÜLTÜR VE SPOR DAİRE BAŞKANLIĞI İDARİ VE MALİ İŞLER DAİRE BAŞKANLIĞI
	Her yıl Öğrencilerin eğitim-öğretim faaliyetlerine aktif katılımını sağlamak için etkinlikler ve organizasyon birimi tarafından eğitim seminerleri düzenlemek.	SAĞLIK YÜKSEKOKULU FEN BİLİMLERİ ENSTİTÜSÜ FEN-EDEBİYAT FAKÜLTESİ MİMARLIK FAKÜLTESİ Teknoloji Fakültesi MESLEK YÜKSEKOKULU MERZIFON MESLEK YÜKSEKOKULU SOSYAL BİLİMLER ENSTİTÜSÜ EĞİTİM FAKÜLTESİ Suluova Meslek Yüksekokulu Gümüşhacıköy Meslek Yüksek Okulu Taşova Meslek Yüksek Okulu SAĞLIK, KÜLTÜR VE SPOR DAİRE BAŞKANLIĞI ÖĞRENCİ İŞLERİ DAİRE BAŞKANLIĞI
Yabancı dil eğitimini ve uygulamasını yaygınlaştırmak.	2013 Yılı sonuna kadar fakülterin bütün bölümlerinin hazırlık sınıfı uygulamasına geçmesini sağlamak.	ÖZEL KALEM (REKTÖRLÜK) FEN-EDEBİYAT FAKÜLTESİ MİMARLIK FAKÜLTESİ Teknoloji Fakültesi EĞİTİM FAKÜLTESİ
	2013 Yılı sonuna kadar hazırlık sınıflarına eğitim verecek Yabancı Diller Bölümü binasını ve donanımını tamamlamak.	YAPI İŞLERİ VE TEKNİK DAİRE BAŞKANLIĞI İDARİ VE MALİ İŞLER DAİRE BAŞKANLIĞI
	2013 Yılı sonuna kadar en az her bir hazırlık sınıfı için bir tane olmak üzere yabancı dil derslerini yürütecek öğretim elemanı kadrosunu tamamlamak.	SAĞLIK YÜKSEKOKULU FEN BİLİMLERİ ENSTİTÜSÜ FEN-EDEBİYAT FAKÜLTESİ MİMARLIK FAKÜLTESİ Teknoloji Fakültesi MESLEK YÜKSEKOKULU MERZIFON MESLEK YÜKSEKOKULU SOSYAL BİLİMLER ENSTİTÜSÜ EĞİTİM FAKÜLTESİ Suluova Meslek Yüksekokulu Gümüşhacıköy Meslek Yüksek Okulu Taşova Meslek Yüksek Okulu PERSONEL DAİRE BAŞKANLIĞI

PERFORMANS HEDEFİ	FAALİYETLER	SORUMLU BİRİMLER
Bilimsel Araştırma ve Yayın Sayısının Niteliğini ve Niceliğini, Ulusal Ve Uluslararası Ölçütlere Uygun Hâle Getirmek.	Üniversite olarak her yıl seminer, bilimsel toplantı ve fuarlar ile teknik gezileri %20 oranda daha fazla düzenlemek.	
	Akademik personelin yayın faaliyetlerinin bir önceki yılla oranla en az %10 oranında arttırılmasını sağlamak.	SAĞLIK YÜKSEKOKULU FEN BİLİMLERİ ENSTİTÜSÜ FEN-EDEBİYAT FAKÜLTESİ MİMARLIK FAKÜLTESİ Teknoloji Fakültesi MESLEK YÜKSEKOKULU MERZIFON MESLEK YÜKSEKOKULU SOSYAL BİLİMLER ENSTİTÜSÜ EĞİTİM FAKÜLTESİ Suluova Meslek Yüksekokulu Gümüşhacıköy Meslek Yüksek Okulu Taşova Meslek Yüksek Okulu SAĞLIK, KÜLTÜR VE SPOR DAİRE BAŞKANLIĞI
	Ulusal ve Uluslararası bilimsel etkinliklere katılan akademik personel sayısını her yıl % 10 arttırmak.	SAĞLIK YÜKSEKOKULU FEN BİLİMLERİ ENSTİTÜSÜ FEN-EDEBİYAT FAKÜLTESİ MİMARLIK FAKÜLTESİ Teknoloji Fakültesi MESLEK YÜKSEKOKULU MERZIFON MESLEK YÜKSEKOKULU SOSYAL BİLİMLER ENSTİTÜSÜ EĞİTİM FAKÜLTESİ Suluova Meslek Yüksekokulu Gümüşhacıköy Meslek Yüksek Okulu Taşova Meslek Yüksek Okulu
	Her yıl Üniversitenin Bilimsel Araştırma Projelerine ayrılan bütçe miktarını %20 oranında arttırmak.	SAĞLIK YÜKSEKOKULU FEN BİLİMLERİ ENSTİTÜSÜ FEN-EDEBİYAT FAKÜLTESİ MİMARLIK FAKÜLTESİ Teknoloji Fakültesi MESLEK YÜKSEKOKULU MERZIFON MESLEK YÜKSEKOKULU SOSYAL BİLİMLER ENSTİTÜSÜ EĞİTİM FAKÜLTESİ Suluova Meslek Yüksekokulu Gümüşhacıköy Meslek Yüksek Okulu Taşova Meslek Yüksek Okulu ÖZEL KALEM (REKTÖRLÜK)
		SAĞLIK YÜKSEKOKULU FEN BİLİMLERİ ENSTİTÜSÜ FEN-EDEBİYAT FAKÜLTESİ MİMARLIK FAKÜLTESİ Teknoloji Fakültesi MESLEK YÜKSEKOKULU MERZIFON MESLEK YÜKSEKOKULU SOSYAL BİLİMLER ENSTİTÜSÜ EĞİTİM FAKÜLTESİ Suluova Meslek Yüksekokulu Gümüşhacıköy Meslek Yüksek Okulu Taşova Meslek Yüksek Okulu ÖZEL KALEM (REKTÖRLÜK) STRATEJİ GELİŞTİRME DAİRE BAŞKANLIĞI

PERFORMANS HEDEFİ	FAALİYETLER	SORUMLU BİRİMLER
Bilimsel Araştırma ve Yayın Sayısının Niteliğini ve Niceliğini, Ulusal Ve Uluslararası Ölçütlere Uygun Hâle Getirmek.	2010-2014 yılları arasında Üniversite olarak, verilen eğitim alanındaki amaca uygun olarak nitelikli öğretim elemanları yetiştirerek öğrenci sayısındaki artış oranına uygun olarak öğretim elemanı sayısındaki artışı sağlamak.	SAĞLIK YÜKSEKOKULU FEN BİLİMLERİ ENSTİTÜSÜ FEN-EDEBİYAT FAKÜLTESİ MİMARLIK FAKÜLTESİ Teknoloji Fakültesi MESLEK YÜKSEKOKULU MERZİFON MESLEK YÜKSEKOKULU SOSYAL BİLİMLER ENSTİTÜSÜ EĞİTİM FAKÜLTESİ Suluova Meslek Yüksekokulu Gümüşhacıköy Meslek Yüksek Okulu Taşova Meslek Yüksek Okulu
Ar-Ge Alt Yapısının Geliştirilmesi için yeni Kaynaklar oluşturmak.	Her yıl bölgenin ve özel sektörün ilgi alanlarına giren projeler üretmek için gerekli kaynak sağlamak.	SAĞLIK YÜKSEKOKULU FEN BİLİMLERİ ENSTİTÜSÜ FEN-EDEBİYAT FAKÜLTESİ MİMARLIK FAKÜLTESİ Teknoloji Fakültesi MESLEK YÜKSEKOKULU MERZİFON MESLEK YÜKSEKOKULU SOSYAL BİLİMLER ENSTİTÜSÜ EĞİTİM FAKÜLTESİ Suluova Meslek Yüksekokulu Gümüşhacıköy Meslek Yüksek Okulu Taşova Meslek Yüksek Okulu ÖZEL KALEM (REKTÖRLÜK) STRATEJİ GELİŞTİRME DAİRE BAŞKANLIĞI
	Her yıl Akademik personele araştırma yöntemleri konusunda eğitim seminerleri düzenlenecektir.	SAĞLIK YÜKSEKOKULU FEN BİLİMLERİ ENSTİTÜSÜ FEN-EDEBİYAT FAKÜLTESİ MİMARLIK FAKÜLTESİ Teknoloji Fakültesi MESLEK YÜKSEKOKULU MERZİFON MESLEK YÜKSEKOKULU SOSYAL BİLİMLER ENSTİTÜSÜ EĞİTİM FAKÜLTESİ Suluova Meslek Yüksekokulu Gümüşhacıköy Meslek Yüksek Okulu Taşova Meslek Yüksek Okulu
	Her eğitim-öğretim dönemi başında bilimsel yayınlara erişme olanakları güncellenecek ve güçlendirilecektir.	SAĞLIK YÜKSEKOKULU FEN BİLİMLERİ ENSTİTÜSÜ FEN-EDEBİYAT FAKÜLTESİ MİMARLIK FAKÜLTESİ Teknoloji Fakültesi MESLEK YÜKSEKOKULU MERZİFON MESLEK YÜKSEKOKULU SOSYAL BİLİMLER ENSTİTÜSÜ EĞİTİM FAKÜLTESİ Suluova Meslek Yüksekokulu Gümüşhacıköy Meslek Yüksek Okulu Taşova Meslek Yüksek Okulu BİLGİ İŞLEM DAİRE BAŞKANLIĞI

PERFORMANS HEDEFİ	FAALİYETLER	SORUMLU BİRİMLER
Ulusal Ajans ve Bölgesel Ajanslar İle İlişkilerin güçlendirilmesi ve AB Destekli Yeni Projelerin Hayata Geçirilmesi.		
	Her yıl Bölgesel ve ulusal kapsamlı ekonomik, sosyal ve kültürel durum değerlendirmesi ve öneri çalışmaları yapılacaktır.	SAĞLIK YÜKSEKOKULU FEN BİLİMLERİ ENSTİTÜSÜ FEN-EDEBİYAT FAKÜLTESİ MİMARLIK FAKÜLTESİ Teknoloji Fakültesi MESLEK YÜKSEKOKULU MERZİFON MESLEK YÜKSEKOKULU SOSYAL BİLİMLER ENSTİTÜSÜ EĞİTİM FAKÜLTESİ Suluova Meslek Yüksekokulu Gümüşhacıköy Meslek Yüksek Okulu Taşova Meslek Yüksek Okulu ÖZEL KALEM (REKTÖRLÜK)
	Her yıl Üniversitenin Avrupa Birliği (AB) projelerine aktif katılımının sağlanması için akademik çalışmalar desteklenecektir.	SAĞLIK YÜKSEKOKULU FEN BİLİMLERİ ENSTİTÜSÜ FEN-EDEBİYAT FAKÜLTESİ MİMARLIK FAKÜLTESİ Teknoloji Fakültesi MESLEK YÜKSEKOKULU MERZİFON MESLEK YÜKSEKOKULU SOSYAL BİLİMLER ENSTİTÜSÜ EĞİTİM FAKÜLTESİ Suluova Meslek Yüksekokulu Gümüşhacıköy Meslek Yüksek Okulu Taşova Meslek Yüksek Okulu ÖZEL KALEM (REKTÖRLÜK)
	Her yıl Avrupa Birliği, TÜBİTAK, DPT ve sanayi kuruluşlarının proje destek programlarının bütün akademik personele duyurularak katılım prosedürleriyle ilgili bilgilendirme toplantıları yapılacaktır.	SAĞLIK YÜKSEKOKULU FEN BİLİMLERİ ENSTİTÜSÜ FEN-EDEBİYAT FAKÜLTESİ MİMARLIK FAKÜLTESİ Teknoloji Fakültesi MESLEK YÜKSEKOKULU MERZİFON MESLEK YÜKSEKOKULU SOSYAL BİLİMLER ENSTİTÜSÜ EĞİTİM FAKÜLTESİ Suluova Meslek Yüksekokulu Gümüşhacıköy Meslek Yüksek Okulu Taşova Meslek Yüksek Okulu ÖZEL KALEM (REKTÖRLÜK)

PERFORMANS HEDEFİ	FAALİYETLER	SORUMLU BİRİMLER
Üniversitenin Bilimsel Araştırma Projeleri (BAP) Biriminden Öğretim Elemanlarını Projelerine Ayrılan Bütçe Desteğini Artırmak.	Üniversitede araştırma projelerine ayrılan kaynak her yıl en az % 10 arttırılacaktır.	ÖZEL KALEM (REKTÖRLÜK) STRATEJİ GELİŞTİRME DAİRE BAŞKANLIĞI
	Üniversitenin araştırma projelerinden yararlanan öğretim elemanı sayısı her yıl en az % 10 arttırılacaktır.	SAĞLIK YÜKSEKOKULU FEN BİLİMLERİ ENSTİTÜSÜ FEN-EDEBİYAT FAKÜLTESİ MİMARLIK FAKÜLTESİ Teknoloji Fakültesi MESLEK YÜKSEKOKULU MERZİFON MESLEK YÜKSEKOKULU SOSYAL BİLİMLER ENSTİTÜSÜ EĞİTİM FAKÜLTESİ Suluova Meslek Yüksekokulu Gümüşhacıköy Meslek Yüksek Okulu Taşova Meslek Yüksek Okulu
Mevcut Binaların Onarımı ve Etkin Kullanımının Sağlanması.	Her yıl rutin olarak Eğitim Fakültesi, Fen-Edebiyat Fakültesi, Sağlık Yüksekokulu ve Meslek Yüksekokulları binalarının büyük ve küçük onarım çalışmaları yapılacaktır.	SAĞLIK YÜKSEKOKULU FEN BİLİMLERİ ENSTİTÜSÜ FEN-EDEBİYAT FAKÜLTESİ MİMARLIK FAKÜLTESİ Teknoloji Fakültesi MESLEK YÜKSEKOKULU MERZİFON MESLEK YÜKSEKOKULU SOSYAL BİLİMLER ENSTİTÜSÜ EĞİTİM FAKÜLTESİ Suluova Meslek Yüksekokulu Gümüşhacıköy Meslek Yüksek Okulu Taşova Meslek Yüksek Okulu YAPI İŞLERİ VE TEKNİK DAİRE BAŞKANLIĞI
Bilişim Teknolojisinin Güncelliğinin Sağlanması .	Her yılın sonunda personelin ve öğrencilerin genel akademik yararı için gerekli diğer yazılımların tespiti ve lisanslı olarak temini sağlanacaktır.	BİLGİ İŞLEM DAİRE BAŞKANLIĞI İDARI VE MALİ İŞLER DAİRE BAŞKANLIĞI ÖĞRENCİ İŞLERİ DAİRE BAŞKANLIĞI PERSONEL DAİRE BAŞKANLIĞI
	2010-2014 yılları arasında İnternet ağı ve otomasyon sisteminin sürekli güncellenmesi sağlanarak ve etkili bilişim ağı korunarak, yüksek kaliteli ağ hizmetleri sunulacaktır.	BİLGİ İŞLEM DAİRE BAŞKANLIĞI İDARI VE MALİ İŞLER DAİRE BAŞKANLIĞI

PERFORMANS HEDEFİ	FAALİYETLER	SORUMLU BİRİMLER
Bilişim Teknolojisinin Güncelliğinin Sağlanması .		
	2013 yılı sonuna kadar bir teknoloji merkezinin (teknokent) oluşturulması çalışmalarına başlanılacaktır.	
		BİLGİ İŞLEM DAİRE BAŞKANLIĞI İDARİ VE MALİ İŞLER DAİRE BAŞKANLIĞI ÖZEL KALEM (REKTÖRLÜK)
	Her yıl Akademik ve idari personele bilgisayar donanım ve yazılım imkanları arttırılacaktır.	
		BİLGİ İŞLEM DAİRE BAŞKANLIĞI İDARİ VE MALİ İŞLER DAİRE BAŞKANLIĞI
	2013 yılı sonuna kadar Kablosuz genelağ (internet) sistemi yerleşelerde yaygınlaştırılacaktır.	
		BİLGİ İŞLEM DAİRE BAŞKANLIĞI İDARİ VE MALİ İŞLER DAİRE BAŞKANLIĞI
Sosyo-Kültürel Alt Yapının Güçlendirilmesi Ve Uygulanabilir Bilimsel Verilerin Değerlendirilmesi İçin Yeni Öğrenci Etkinlik Alanlarının Oluşturulması.		
	2014 yılı sonuna kadar tedavi ve rehabilitasyon merkezi kurulacaktır.	
		ÖZEL KALEM (REKTÖRLÜK) İDARİ VE MALİ İŞLER DAİRE BAŞKANLIĞI YAPI İŞLERİ VE TEKNİK DAİRE BAŞKANLIĞI SAĞLIK, KÜLTÜR VE SPOR DAİRE BAŞKANLIĞI
Yeni Yerleşke Alanlarına Yapılacak Yatırımların Planlanması.		
	2011-2013 yılları arasında Mimarlık Fakültesi inşaatı tamamlanacaktır.	
		YAPI İŞLERİ VE TEKNİK DAİRE BAŞKANLIĞI
	2012-2014 yılları arasında İktisadi ve İdari Bilimler Fakültesi inşaatına başlanılacaktır.	
		YAPI İŞLERİ VE TEKNİK DAİRE BAŞKANLIĞI
	2014 yılı itibariyle Tıp Fakültesi (İhtisas Hastanesi), Sağlık Bilimleri Enstitüsü, Mühendislik Fakültesi ve Mediko Sosyal Tesis inşaatlarına başlanılacaktır.	
		YAPI İŞLERİ VE TEKNİK DAİRE BAŞKANLIĞI
	2008-2014 yılları arasında Açık Spor tesisleri inşaatı tamamlanacaktır.	
		YAPI İŞLERİ VE TEKNİK DAİRE BAŞKANLIĞI

PERFORMANS HEDEFİ	FAALİYETLER	SORUMLU BİRİMLER
Öğretimi Destekleyen Sosyal Kültürel ve Sportif Etkinliklerin Artırılması.	2013 Yılı sonuna kadar her yıl teknik gezi sayısı, tanışma ve kaynaşma çayı sayısı, mezuniyet gecesi ve spor etkinlikleri sayısını her yıl % 30 oranında arttırmak.	
		SAĞLIK YÜKSEKOKULU FEN BİLİMLERİ ENSTİTÜSÜ FEN-EDEBİYAT FAKÜLTESİ MİMARLIK FAKÜLTESİ Teknoloji Fakültesi MESLEK YÜKSEKOKULU MERZİFON MESLEK YÜKSEKOKULU SOSYAL BİLİMLER ENSTİTÜSÜ EĞİTİM FAKÜLTESİ Suluova Meslek Yüksekokulu Gümüşhacıköy Meslek Yüksek Okulu Taşova Meslek Yüksek Okulu ÖZEL KALEM (REKTÖRLÜK) ÖZEL KALEM (GENEL SEKRETERLİK) SAĞLIK, KÜLTÜR VE SPOR DAİRE BAŞKANLIĞI
	2013 yılı sonuna kadar öğrenci topluluk ve kulüp sayılarını her yıl günün koşullarına ve öğrencilerden gelen istekler doğrultusunda güncelleştirmek.	
		SAĞLIK YÜKSEKOKULU FEN BİLİMLERİ ENSTİTÜSÜ FEN-EDEBİYAT FAKÜLTESİ MİMARLIK FAKÜLTESİ Teknoloji Fakültesi MESLEK YÜKSEKOKULU MERZİFON MESLEK YÜKSEKOKULU SOSYAL BİLİMLER ENSTİTÜSÜ EĞİTİM FAKÜLTESİ Suluova Meslek Yüksekokulu Gümüşhacıköy Meslek Yüksek Okulu Taşova Meslek Yüksek Okulu SAĞLIK, KÜLTÜR VE SPOR DAİRE BAŞKANLIĞI
	Her yıl ulusal ve uluslararası platformlarda düzenlenen sportif faaliyetlere kurum olarak katılmak.	
		SAĞLIK YÜKSEKOKULU FEN BİLİMLERİ ENSTİTÜSÜ FEN-EDEBİYAT FAKÜLTESİ MİMARLIK FAKÜLTESİ Teknoloji Fakültesi MESLEK YÜKSEKOKULU MERZİFON MESLEK YÜKSEKOKULU SOSYAL BİLİMLER ENSTİTÜSÜ EĞİTİM FAKÜLTESİ Suluova Meslek Yüksekokulu Gümüşhacıköy Meslek Yüksek Okulu Taşova Meslek Yüksek Okulu ÖZEL KALEM (REKTÖRLÜK) ÖZEL KALEM (GENEL SEKRETERLİK) SAĞLIK, KÜLTÜR VE SPOR DAİRE BAŞKANLIĞI

PERFORMANS HEDEFİ	FAALİYETLER	SORUMLU BİRİMLER
Öğretimi Destekleyen Sosyal Kültürel ve Sportif Etkinliklerin Artırılması.	Her yıl Üniversite tarafından düzenlenen ulusal ve uluslararası bilimsel konferans, seminer, panel, sportif ve kültürel etkinlikler gibi faaliyetlerin sayısı arttırılacaktır.	SAĞLIK YÜKSEKOKULU FEN BİLİMLERİ ENSTİTÜSÜ FEN-EDEBİYAT FAKÜLTESİ MİMARLIK FAKÜLTESİ Teknoloji Fakültesi MESLEK YÜKSEKOKULU MERZİFON MESLEK YÜKSEKOKULU SOSYAL BİLİMLER ENSTİTÜSÜ EĞİTİM FAKÜLTESİ Suluova Meslek Yüksekokulu Gümüşhacıköy Meslek Yüksek Okulu Taşova Meslek Yüksek Okulu ÖZEL KALEM (REKTÖRLÜK) SAĞLIK, KÜLTÜR VE SPOR DAİRE BAŞKANLIĞI
Akademik , İdari Personel İle Öğrencilerin Sosyo Kültürel ve Sportif Aktivitelerde Yararlanacakları Ekipmanlar Sağlamak ve Yeni Aktivite Alanları Oluşturmak.	Her yıl Akademik , İdari Personel ile Öğrencileri kültürel ve sportif faaliyetlerini ulusal bazda sergileyebilmelerini sağlamak amacıyla taşıt alımı gerçekleştirilecektir.	ÖZEL KALEM (REKTÖRLÜK) ÖZEL KALEM (GENEL SEKRETERLİK) İDARİ VE MALİ İŞLER DAİRE BAŞKANLIĞI
	Her yıl öğrenci temsilciliği tarafından üniversite gazetesinin çıkarılması için gerekli mal ve malzeme alınacaktır.	SAĞLIK, KÜLTÜR VE SPOR DAİRE BAŞKANLIĞI İDARİ VE MALİ İŞLER DAİRE BAŞKANLIĞI
	Her yıl Akademik personel ve Öğrenciler için Ulusal ve Uluslararası organizasyonlarda düzenlenen proje yarışmalarında kullanılacak araç-gereçler temin edilecektir.	SAĞLIK, KÜLTÜR VE SPOR DAİRE BAŞKANLIĞI İDARİ VE MALİ İŞLER DAİRE BAŞKANLIĞI ÖZEL KALEM (GENEL SEKRETERLİK)

PERFORMANS HEDEFİ	FAALİYETLER	SORUMLU BİRİMLER
Öğrencilerin Beslenme, Barınma Ve Sağlık Sorunlarının İyileştirilmesi.		
	Öğrenciler için çıkarılacak yemek sayısı ve yemeklerin kalori oranları standart seviyelere ulaştırılarak yemek üretim ve tüketim mekanları sağlık koşullarına uygun hale getirilecektir.	
		ÖZEL KALEM (REKTÖRLÜK)
		ÖZEL KALEM (GENEL SEKRETERLİK)
	Kredi Yurtlar Kurumu ile ilişki içerisinde, artacak öğrenci sayımıza paralel olarak, barınma kapasite artırımı teşvik ve takip edilecektir.	
		ÖZEL KALEM (GENEL SEKRETERLİK)
		ÖĞRENCİ İŞLERİ DAİRE BAŞKANLIĞI
		SAĞLIK, KÜLTÜR VE SPOR DAİRE BAŞKANLIĞI
	2010- 2014 yılları içerisinde yeni belirlenen merkez yerleşke alanına Mediko sosyal binası yapımına başlanarak öğrencilere daha kapsamlı sağlık hizmeti verilmesi sağlanacaktır.	
		SAĞLIK, KÜLTÜR VE SPOR DAİRE BAŞKANLIĞI
		YAPI İŞLERİ VE TEKNİK DAİRE BAŞKANLIĞI
Öğrencilere Rehberlik Hizmeti Sunulması.		
	Her yıl mezun olma aşamasındaki son sınıf öğrencilerine iş hayatına yönelik bilgilendirici konferans ve seminerler düzenlenecektir.	
		SAĞLIK YÜKSEKOKULU
		FEN BİLİMLERİ ENSTİTÜSÜ
		FEN-EDEBİYAT FAKÜLTESİ
		MİMARLIK FAKÜLTESİ
		Teknoloji Fakültesi
		MESLEK YÜKSEKOKULU
		MERZİFON MESLEK YÜKSEKOKULU
		SOSYAL BİLİMLER ENSTİTÜSÜ
		EĞİTİM FAKÜLTESİ
		Suluova Meslek Yüksekokulu
		Gümüşhacıköy Meslek Yüksek Okulu
		Taşova Meslek Yüksek Okulu
		SAĞLIK, KÜLTÜR VE SPOR DAİRE BAŞKANLIĞI
		HUKUK MÜŞAVİRLİĞİ
	Her yıl Rehberlik ve Danışmanlık hizmetlerinden yararlanan öğrenci sayısı %30 oranında artırılabilecektir.	
		SAĞLIK YÜKSEKOKULU
		FEN BİLİMLERİ ENSTİTÜSÜ
		FEN-EDEBİYAT FAKÜLTESİ
		MİMARLIK FAKÜLTESİ
		Teknoloji Fakültesi
		MESLEK YÜKSEKOKULU
		MERZİFON MESLEK YÜKSEKOKULU
		SOSYAL BİLİMLER ENSTİTÜSÜ
		EĞİTİM FAKÜLTESİ
		Suluova Meslek Yüksekokulu
		Gümüşhacıköy Meslek Yüksek Okulu
		Taşova Meslek Yüksek Okulu
		SAĞLIK, KÜLTÜR VE SPOR DAİRE BAŞKANLIĞI