

2015 YILI PERFORMANS KİTAPÇIĞI



**ESENLER
BELEDİYESİ**

2015 YILI PERFORMANS KİTAPÇIĞI



1.GENEL BİLGİLER

TARİHÇE

Esenler, genel hatlarıyla Bizanslılardan kalma bir yerleşim alanıdır. Bu bölgenin en eski ahalisi Litros (Esenler) ve Avas (Atışalanı) adlarıyla kurulan köylerde yaşayan Rumlardır. Esenler veya Atışalanı Köyleri eski tarihlerde Bizans'ın şaşalı devirlerinde İstanbul'un Türk'ler tarafından fethine kadar Bizans köyleri olup, Bizans İmparatorluğuna türlü tarım ürünleri yetiştirerek ekonomik katkıda bulunmuşlardır. Cumhuriyet Döneminde Rumlardan Litros (Esenler) ve Avas (Atışalanı) köylerini terk etmeleriyle, Devlet bu köyleri iskân yerleri olarak kabul etmiş, bilahare Yunanistan'dan gelen mübadele göçmenlerini bu köylere yerleştirmiştir.

Şekil 5.1: Esenler' in Konumu

Esenler ilçesi, eski adlarıyla Litros (Esenler) ve Avas (Atışalanı) olan iki köyden ibarettir. İlçe 1939 yılında Esenler adını alana kadar bu isimlerle anılmaktaydı. Bu köylerle ilgili ilk bilgilere 15. yüzyılın sonlarına doğru tutulmuş kayıtlarda rastlamaktayız. Tarım ve hayvancılıkla geçinen insanların yaşadığı bu iki küçük köy, coğrafi durumunun verdiği bazı avantajlarla askeri anlamda çok önemli bir mevkiye sahip olmuştur. Gerek Bizanslılar gerek Osmanlılar bu bölgede birçok askeri yapı meydana getirmiş aynı zamanda Litros ve Avas köyleri sayfiye yeri olmaları sebebiyle birçok devlet adamının sık uğradığı bir bölge olmuştur.

Bugün Yıldız Teknik Üniversitesi'nin uhdesinde olan Davutpaşa Yerleşkesinin bulunduğu alan Osmanlı ordusunun batıya yapılan seferlerinde padişahların orduyu yolcu ettikleri ve yine seferden dönen ordunun sultan tarafından karşılandığı bir bölgeydi. Bu sebeple burada XV. yüzyıldan itibaren birçok askeri tesis inşa edilmiş, 1827 yılında da Sultan II. Mahmud tarafından yaptırılan ve bugün büyük bir kısmı hala ayakta olan ve Yıldız Teknik Üniversitesi'nin yerleşkesi olarak kullanılan Davutpaşa Kışlası bina edilmiştir.

Bölge aynı zamanda Osmanlı elçilerinin ve devlet adamlarının İstanbul'dan ayrılırken ya da şehre girerken konakladıkları bir menzil hüviyetindeydi. Ayrıca bölgenin sayfiye yeri olması sebebiyle zengin İstanbulluların gezintiye geldikleri, bünyesinde ormanlık alanları barındırmasından dolayı da Osmanlı padişahlarının avlandıkları bir yer olarak bilinmektedir.

Esenler tarihi için yararlanılan yazılı kaynakları kabaca Osmanlıca ve Yunanca olmak üzere ikiye ayırmak mümkündür. Esenleri oluşturan Litros ve Avas köyleri ile ilgili en eski bilgilere 1498 tarihli bir defterde anlatılmaktadır. Daha o tarihte bu iki köyde yaşayan insanların tamamının adının kaydedildiği, tahrir defterlerine göre daha ayrıntılı tutulmuş bu defter ilçenin demografik yapısının takip edilmesi açısından muazzam bilgiler vermektedir. Bundan başka kadı sicilleri olarak adlandırılan ve bir bölgedeki sosyal, ekonomik, adli başta olmak üzere birçok konuda ayrıntılı bilgiler bulabileceğimiz mahkeme kayıtlarında Litros ve Avas ile ilgili mühim bilgilere ulaşılmıştır.

Avas ve Litros'un Osmanlı devrinde Rumların yaşadıkları köyler olması ve "millet sistemi" çerçevesinde bölge halkının dini ve bazı hukuki konularda Fener Rum Patrikhanesi'ne bağlı oldukları bilinmektedir. Bu köylerde yaşayan insanların bazı kayıtları patrikhane bünyesinde faaliyet gösteren metropolitlik arşivlerinde bulunmaktadır.

Esenler 29.12.1993 tarih ve 21803 sayılı Resmi Gazete'de yayınlanarak yürürlüğe giren 3949 sayılı Kanun ile "Esenler İlçesi" adıyla Güngören İlçesinden ayrılarak İstanbul İli'nin 32'nci ilçesi olarak kurulmuş ve 1994 yılından itibaren İlçe Belediyesi olarak idare edilmektedir. Esenler, 06.03.2008 tarih ve 5747 sayılı "Büyükşehir Belediyesi Sınırları İçerisinde İlçe Kurulması ve Bazı Kanunlarda Değişiklik Yapılması Hakkında Kanun" kapsamında, Başakşehir İlçesi ve Sultangazi İlçelerinin kurulmasıyla birlikte, Başakşehir Mahallesi ve Habibler Mahallesi ilçe sınırından ayrılmıştır.

Namıkkemal, Davutpaşa, Çiftehavuzlar, Fatih, Mimarsinan, Yavuzselim, Fevzi Çakmak, Nene Hatun, Turgut Reis, Kazım Karabekir, Menderes, Tuna, Birlik, Kemer, Havaalanı ve Oruçreis olmak üzere toplam 16 mahalleden oluşmaktadır. Ayrıca İlçenin Kuzey ve Kuzey doğusunda 8.85 Km² Askeri alan bulunmaktadır.



DEMOGRAFİK BİLGİLER

Yaş grubu	Erkek	Kadın	Toplam
'0-4'	21.194	19.689	40.883
'5-9'	21.031	20.205	41.236
'10-14'	21.717	20.516	42.233
'15-19'	22.036	20.664	42.700
'20-24'	20.819	19.804	40.623
'25-29'	23.465	21.169	44.634
'30-34'	24.152	21.801	45.953
'35-39'	20.339	18.835	39.174
'40-44'	18.137	16.445	34.582
'45-49'	14.850	12.984	27.834
'50-54'	11.134	10.135	21.269
'55-59'	7.796	7.437	15.233
'60-64'	4.821	5.176	9.997
'65-69'	2.766	3.319	6.085
'70-74'	1.780	2.267	4.047
'75-79'	985	1.507	2.492
'80-84'	687	1.098	1.785
'85-89'	182	465	647
'90+'	40	174	214
Toplam	237.931	223.690	461.621

Malatya	32.654
İstanbul	30.043
Kastamonu	28.310
Sivas	25.821
Sinop	23.623
Giresun	21.982
Samsun	20.644
Siirt	18.847
Tokat	17.962
Ordu	13.839
Mardin	13.012
Kayseri	11.657
Niğde	10.993
Diyarbakır	10.844
Adıyaman	10.600
Batman	9.580
Çorum	9.432
Trabzon	7.851
Edirne	6.902
Bitlis	6.541
Amasya	6.166
Yozgat	5.954
Elazığ	5.561
Kars	5.432
Erzurum	5.155
Şanlıurfa	5.021
Ardahan	4.955

Çankırı	4.874
Muş	4.510
Erzincan	4.182
Konya	4.109
Zonguldak	4.010
Kırklareli	3.823
Karabük	3.582
Van	3.408
Tekirdağ	3.043
Hatay	2.895
Tunceli	2.680
Sakarya	2.626
Bingöl	2.587
Bayburt	2.497
K.Maraş	2.246
Rize	2.204
Ağrı	2.185
Bartın	2.136
Bursa	2.012
Gaziantep	1.979
Isparta	1.976
Çanakkale	1.849
Balıkesir	1.737
Kırıkkale	1.554
Adana	1.553
Aksaray	1.546
Gümüşhane	1.462

Nevşehir	1.420
Artvin	1.376
Bolu	1.141
Düzce	1.123
Kırşehir	1.107
Kilis	1.026
Manisa	944
Mersin	876
Ankara	871
A.Karahisar	708
İzmir	706
Osmaniye	671
Şırnak	551
Aydın	472
Kocaeli	452
Iğdır	441
Eskişehir	414
Karaman	411
Antalya	357
Bilecik	335
Uşak	333
Denizli	330
Kütahya	255
Yalova	195
Hakkari	157
Burdur	88
Muğla	80
TOPLAM	459.486

EKONOMİK YAPI

Esenlerde sanayi bölgesi olmadığından, çoğunlukla konut altında faaliyet gösteren işyerleri mevcuttur.

Mülkiyet Durumu	% 58.4 ev sahibi, % 39.2 kiracı, % 2.4 bedelsiz.
Toplam Aile Geliri (Aylık)	% 40, 1.000 TL'nin altı, % 33.8, 1001-1500 TL arası, % 26.2 1500 TL üzeri
İş Durumu	% 9.4 kayıtlı işsiz.

Esenler, sosyo - ekonomik statü itibariyle alt ve orta alt gelir grubunun yoğunlukta oturduğu bir ilçedir.

BELEDİYENİN GÖREV, YETKİ VE SORUMLULUKLARI

- 5393 sayılı kanunun 4. maddesine göre Nüfusu 5.000 ve üzerinde olan yerleşim birimlerinde belediye kurulabilir. İl ve ilçe merkezlerinde belediye kurulması zorunludur. Aynı kanunun 14.maddesinde belediyenin, 17. maddesinde Belediye Meclisi'nin, 38. maddesinde Belediye Başkanı'nın ve 34. maddesinde ise encümenin görev ve yetkileri yer almaktadır.

Belediyenin Görevleri

Belediye, mahallî müşterek nitelikte olmak şartıyla;

- İmar,su ve kanalizasyon, ulaşım gibi kentsel alt yapı; coğrafi ve kent bilgi sistemleri, çevre ve çevre sağlığı, temizlik ve katı atık, zabıta, itfaiye, acil yardım, kurtarma ve ambulans, şehir içi trafik, defin ve mezarlıklar, ağaçlandırma, park ve yeşil alanlar, konut, kültür ve sanat, turizm ve tanıtım, gençlik ve spor, sosyal hizmet ve yardım, nikâh, meslek ve beceri kazandırma, ekonomi ve ticaretin geliştirilmesi hizmetlerini yapar veya yaptırır. Büyükşehir belediyeleri ile nüfusu 50.000'i geçen belediyeler,kadınlar ve çocuklar için koruma evleri açar.
- Devlete ait her derecedeki okul binalarının inşaatı ile bakım ve onarımını yapabilir veya yaptırabilir, her türlü araç-gereç ve malzeme ihtiyaçlarını karşılayabilir,sağlıkla ilgili her türlü tesisi açabilir ve işletebilir, kültür ve tabiat varlıkları ile tarihî dokunun ve kent tarihi bakımından önem taşıyan mekânların ve işlevlerinin korunmasını sağlayabilir ve bu amaçla bakım-onarımını yapabilir, korunması mümkün olmayanları aslına uygun olarak yeniden inşa edebilir. Gerektiğinde öğrencilere, amatör spor kulüplerine malzeme verir ve gerekli desteği sağlar. Her türlü amatör spor karşılaşmalarını düzenler, yurt içi ve yurt dışı müsabakalarda üstün başarı gösteren veya derece alan sporculara belediye meclisi kararıyla ödül verebilir. Gıda bankacılığı yapabilir.

- Hizmetlerin yerine getirilmesinde öncelik sırası, belediyenin malî durumu ve hizmetin ivediliği dikkate alınarak belirlenir. Belediye hizmetleri, vatandaşlara en yakın yerlerde ve en uygun yöntemlerle sunulur. Hizmet sunumunda; özürlü, yaşlı, düşkün ve dar gelirli durumuna uygun yöntemler seçilir. Belediyenin görev, sorumluluk ve yetki alanı belediye sınırlarını kapsar. Belediye meclisinin kararı ile mücavir alanlara da belediye hizmetleri götürülebilir.

Belediye Meclisi'nin Görev ve Yetkileri

- Stratejik plân ile yatırım ve çalışma programlarını, belediye faaliyetlerinin ve personelinin performans ölçütlerini görüşmek ve kabul etmek.
- Bütçe ve kesin hesabı kabul etmek, bütçede kurumsal kodlama yapılan birimler ile fonksiyonel sınıflandırmanın birinci düzeyleri arasında aktarma yapmak.
- Belediyenin imar plânlarını görüşmek ve onaylamak, büyükşehir ve il belediyelerinde il çevre düzeni plânını kabul etmek.
- Borçlanmaya karar vermek.
- Taşınmaz mal alımına, satımına, takasına, tahsisine, tahsis şeklinin değiştirilmesine veya tahsisli bir taşınmazın kamu hizmetinde ihtiyaç duyulmaması halinde tahsisin kaldırılmasına, üç yıldan fazla kiralanmasına ve süresi yirmi beş yılı geçmemek kaydıyla bunlar üzerinde sınırlı aynî hak tesisine karar vermek.
- Kanunlarda vergi, resim, harç ve katılma payı konusu yapılmayan ve ilgililerin isteğine bağlı hizmetler için uygulanacak ücret tarifelerini belirlemek.
- Şartlı bağışları kabul etmek.
- Vergi, resim ve harçlar dışında kalan ve miktarı beş bin TL'den fazla dava konusu olan belediye alacaklarının anlaşma ile tasfiyesine karar vermek
- Bütçe içi işletme ile Türk Ticaret Kanununa tabi ortaklıklar kurulmasına veya bu ortaklıklardan ayrılmaya, sermaye artışına ve gayrimenkul yatırım ortaklığı kurulmasına karar vermek.
- Meclis başkanlık divanını ve encümen üyeleri ile ihtisas komisyonları üyelerini seçmek.
- Norm kadro çerçevesinde, belediyenin ve bağlı kuruluşlarının kadrolarının ihdas, iptal ve değiştirilmesine karar vermek.
- Belediye tarafından çıkarılacak yönetmelikleri kabul etmek.
- Meydan, cadde, sokak, park, tesis ve benzerlerine ad vermek; mahalle kurulması, kaldırılması, birleştirilmesi, adlarıyla sınırlarının tespiti ve değiştirilmesine karar vermek; beldeyi tanıttıcı amblem, flama ve benzerlerini kabul etmek.

- Diğer mahallî idarelerle birlik kurulmasına, kurulmuş birliklere katılmaya veya ayrılmaya karar vermek.
- Yurt içindeki ve İçişleri Bakanlığı'nın izniyle yurt dışındaki belediyeler ve mahallî idare birlikleriyle karşılıklı işbirliği yapılmasına, kardeş kent ilişkileri kurulmasına, ekonomik ve sosyal ilişkileri geliştirmek amacıyla kültür-sanat ve spor gibi alanlarda faaliyet ve projeler gerçekleştirilmesine; bu çerçevede arsa, bina ve benzeri tesisleri yapma, yaptıрма, kiralama veya tahsis etmeye karar vermek
- Fahrî hemşehrilik payesi ve beratı vermek.
- Belediye Başkanı ile Encümen arasındaki anlaşmazlıkları karara bağlamak.
- Mücavir alanlara belediye hizmetlerinin götürülmesine karar vermek.
- İmar plânlarına uygun şekilde hazırlanmış belediye imar programlarını görüşerek kabul etmek.

Belediye Başkanı'nın Görev ve Yetkileri

- Belediye teşkilâtının en üst amiri olarak belediye teşkilâtını sevk ve idare etmek, belediyenin hak ve menfaatlerini korumak.
- Belediyeyi stratejik plâna uygun olarak yönetmek, belediye idaresinin kurumsal stratejilerini oluşturmak; bu stratejilere uygun olarak bütçeyi, belediyefaaliyetlerinin ve personelinin performans ölçütlerini hazırlamak ve uygulamak, izlemek ve değerlendirmek, bunlarla ilgili raporları meclise sunmak.
- Belediyeyi, devlet dairelerinde ve törenlerde, davacı veya davalı olarak da yargı yerlerinde temsil etmek veya vekil tayin etmek.
- Meclise ve encümene başkanlık etmek.
- Belediyenin taşınır ve taşınmaz mallarını idare etmek.
- Belediyenin gelir ve alacaklarını takip ve tahsil etmek.
- Yetkili organların kararını almak şartıyla sözleşme yapmak.
- Meclis ve encümen kararlarını uygulamak.
- Bütçeyi uygulamak, bütçede meclis ve encümenin yetkisi dışındaki aktarmalara onay vermek.
- Belediye personelini atamak.

- Belediye ve bağlı kuruluşları ile işletmelerini denetlemek.
- Şartsız bağışları kabul etmek.
- Belde halkının huzur, esenlik, sağlık ve mutluluğu için gereken önlemleri almak.
- Bütçede yoksul ve muhtaçlar için ayrılan ödeneği kullanmak, özörlölere yönelik hizmetleri yürötmek ve özörlöler merkezini oluşturmak.
- Temsil ve ağırlama giderleri için ayrılan ödeneğı kullanmak.
- Kanunlarla belediyeye verilen ve belediye meclisi veya belediye encümeni kararını gerektirmeyen görevleri yapmak ve yetkileri kullanmak.

Belediye Encümeni'nin Görev ve Yetkileri

Belediyenin günlük işlerini ve meclisçe alınan kararları yürötmekle görevli organı encümandır. Encümenin başkanı belediye başkanıdır. Belediye encümeninin görev ve yetkileri şunlardır:

- Stratejik plân ve yıllık çalışma programı ile bütçe ve kesin hesabı inceleyip belediye meclisine görüş bildirmek.
- Yıllık çalışma programına alınan işlerle ilgili kamulaştırma kararlarını almak ve uygulamak.
- Öngörölmeyen giderler ödeneğinin harcama yerlerini belirlemek.
- Bütçede fonksiyonel sınıflandırmanın ikinci düzeyleri arasında aktarma yapmak.
- Kanunlarda öngörölen cezaları vermek.
- Vergi, resim ve harçlar dışında kalan ve miktarı beş milyar Türk Lirasına kadar, dava konusu olan belediye alacaklarının anlaşma ile tasfiyesine karar vermek.
- Taşınmaz mal satımına, trampasına ve tahsisine ilişkin meclis kararlarını uygulamak; süresi üç yılı geçmemek üzere kiralanmasına karar vermek.
- Umuma açık yerlerin açılış ve kapanış saatlerini belirlemek.
- Diğer kanunlarda belediye encümenine verilen görevleri yerine getirmek.

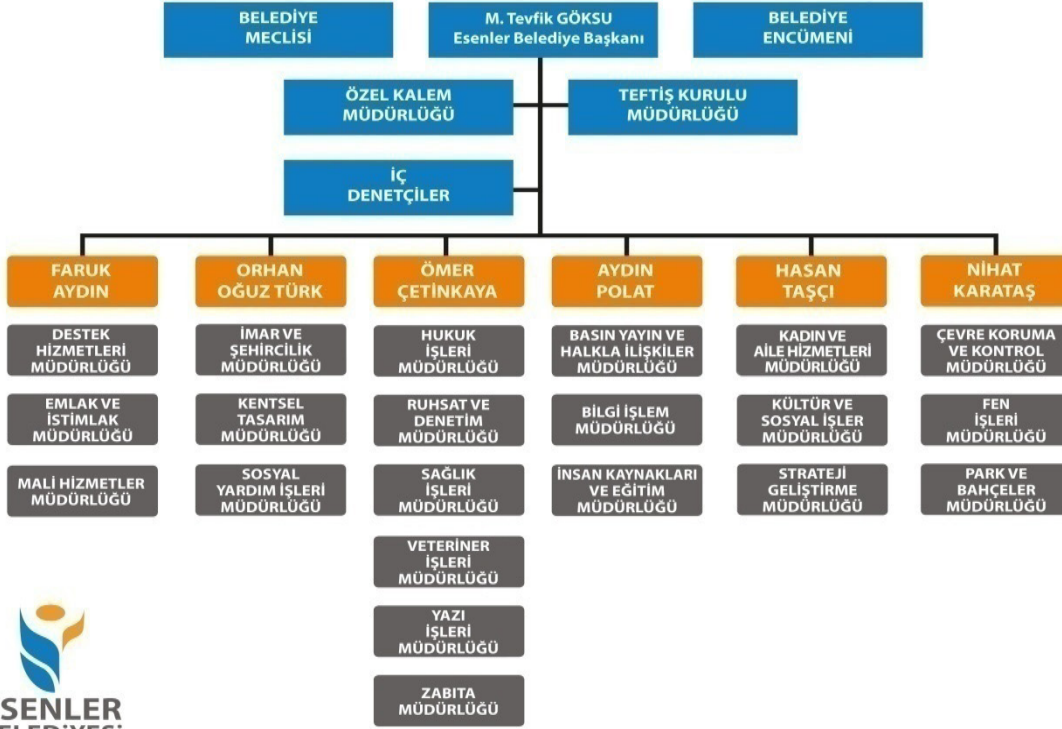
TEŞKİLAT YAPISI
**ESENLER BELEDİYESİ
ORGANİZASYON ŞEMASI**

FİZİKSEL YAPI

ATIL DURUMDA BULUNAN ARAÇ VE İŞ MAKİNALARI			
NO	BULUNDUĞU BİRİM	TÜRÜ	ADET
1	FEN İŞLERİ MÜDÜRLÜĞÜ	KANAL TEMİZLEME ARACI	1
2	FEN İŞLERİ MÜDÜRLÜĞÜ	SİLİNDİR	1
TOPLAM			2

ESENLER BELEDİYE BAŞKANLIĞI ARAÇ LİSTESİ			
NO	ARACIN CİNSİ	ADET	MODEL
1	BİNEK OTOMOBİL	2	1993
2	BİNEK OTOMOBİL	1	1994
3	BİNEK OTOMOBİL	1	1995
4	BİNEK OTOMOBİL	1	1996
5	BİNEK OTOMOBİL	1	1997
6	MİNİBÜS	3	1996
7	KAMYON	1	1994
8	KAMYON	1	1999
9	KAMYONET	1	1999
10	KAZIYICI-YÜKLEYİCİ	1	1997
11	KAZIYICI-YÜKLEYİCİ	1	2011
12	GREYDER	1	1985
13	SİLİNDİR	1	1985
14	SİLİNDİR	1	1985
15	SİLİNDİR	1	2012
16	KOMPRESÖR	2	1985
17	KANAL TEMİZLEME ARACI	1	1983
18	KANAL TEMİZLEME ARACI	1	1987
19	KANAL TEMİZLEME ARACI	1	1993
20	OTOBÜS	1	1984
21	OTOBÜS	3	1985
22	TANKER	1	1995
23	TIBBİ ATIK ARACI	1	2012
24	ASANSÖRLÜ ARAÇ	1	1997
25	AMBULANS	1	2011
26	AMBULANS	1	2012
27	SEPETLİ ARAÇ	1	1998
28	ASFALTLAMA ARACI	1	1993
29	ASFALTLAMA ARACI	1	2013
30	TUZLAMA ARACI	2	1997
31	ANONS ARACI	1	1997
32	MOTOSİKLET	5	2012
33	MOTOSİKLET	10	2011
34	MOBİL OFİS ARACI	1	2013
35	ÇEKİCİ	1	2013
36	ESKAT ARACI	1	2014
TOPLAM		56	

ESENLER BELEDİYE BAŞKANLIĞI KİRALIK ARAÇ LİSTESİ		
NO	ARACIN CİNSİ	ADET
1	BİNEK OTOMOBİL	72
2	MİNİBÜS 13+1	3
3	OTOBÜS 16+1	8
4	ÇİFT KABİN KAMYONET	7
5	ÇİFT KABİN PICK-UP	11
6	TEK KABİN PICK-UP	4
7	CAMLI KOMBİ KAMYONET	7
8	OTOBÜS 27+1	4
9	OTOBÜS 45+1	1
10	ANONS ARACI	1
11	ÇEKİCİ	1
12	İŞ MAKİNASI	2
13	DAMPERLİ KAMYON 15-20 TONLUK	4
14	DAMPERLİ KAMYON 3-6 TONLUK	5
15	SULAMA KAMYONU 15-20 TONLUK	1
16	TUZLAMA VE KAR KÜREME ARACI	0
17	SIKIŞTIRMA KAĞIT TOPLAMA ARACI	1
18	KIRKAYAK DAMPERLİ KAMYON	1
19	AMBULANS	1
20	SEPET ARACI	1
TOPLAM		135

Bilişim Sistemi

Esenler Belediyesi Yazıcı,Bilgisayar,Telefon ve Fax Envanteri

BASIN YAYIN VE HALKLA İLİŞKİLER (Estim Dahil)		FEN İŞLERİ MÜDÜRLÜĞÜ	
22	BİLGİSAYAR	BİLGİSAYAR	14
3	YAZICI	YAZICI	3
18	TELEFON	TELEFON	19
	FAX	FAX	
RUHSAT DENETİM MÜDÜRLÜĞÜ		DESTEK HİZMETLERİ MÜDÜRLÜĞÜ	
19	BİLGİSAYAR	BİLGİSAYAR	11
4	YAZICI	YAZICI	4
15	TELEFON	TELEFON	11
	FAX	FAX	
KENTSEL TASARIM MÜDÜRLÜĞÜ		MALİ HİZMETLER MÜDÜRLÜĞÜ VE MUHASEBE	
8	BİLGİSAYAR	BİLGİSAYAR	33
1	YAZICI	YAZICI	3
8	TELEFON	TELEFON	22
	FAX	FAX	1
BASIN BÜROSU		BİLGİ İŞLEM MÜDÜRLÜĞÜ	
9	BİLGİSAYAR	BİLGİSAYAR	14
	YAZICI	YAZICI	2
5	TELEFON	TELEFON	13
	FAX	FAX	
EMLAK VE İSTİMLAK		Baskı Merkezi	
16	BİLGİSAYAR		5
2	YAZICI		
13	TELEFON		
	FAX		
İNSAN KAYNAKLARI MÜDÜRLÜĞÜ		YAZI İŞLERİ MÜDÜRLÜĞÜ	
8	BİLGİSAYAR	BİLGİSAYAR	9
3	YAZICI	YAZICI	3
9	TELEFON	TELEFON	10
	FAX	FAX	
KÜLTÜR VE SOSYAL İŞLERİ MÜDÜRLÜĞÜ		HUKUK İŞLERİ MÜDÜRLÜĞÜ	
11	BİLGİSAYAR	BİLGİSAYAR	8
2	YAZICI	YAZICI	5
8	TELEFON	TELEFON	8
	FAX	FAX	
ÇEVRE KORUMA VE KONTROL MÜDÜRLÜĞÜ			
20	BİLGİSAYAR		
2	YAZICI		
20	TELEFON		
	FAX		
ÖZEL KALEM		VETERİNER İŞLERİ MÜDÜRLÜĞÜ	
6	BİLGİSAYAR	BİLGİSAYAR	7
4	YAZICI	YAZICI	4
6	TELEFON	TELEFON	5
1	FAX	FAX	1

İMAR VE ŞEHİRCİLİK MÜDÜRLÜĞÜ		TEFTİŞ KURULU MÜDÜRLÜĞÜ	
19	BİLGİ SAYAR	1	BİLGİ SAYAR
1	YAZICI	1	YAZICI
29	TELEFON	1	TELEFON
1	FAX		FAX
PARK VE PAHÇELER MÜDÜRLÜĞÜ		SOSYAL İŞLER MÜDÜRLÜĞÜ	
12	BİLGİ SAYAR	BİLGİ SAYAR	12
4	YAZICI	YAZICI	2
13	TELEFON	TELEFON	15
1	FAX	FAX	
SAĞLIK İŞLERİ MÜDÜRLÜĞÜ		ZABITA MÜDÜRLÜĞÜ	
8	BİLGİ SAYAR	BİLGİ SAYAR	11
2	YAZICI	YAZICI	3
8	TELEFON	TELEFON	13
	FAX	FAX	1
KADIN VE AİLE HİZMETLERİ MÜDÜRLÜĞÜ		STRATEJİ GELİŞTİRME MÜDÜRLÜĞÜ	
7	BİLGİ SAYAR	BİLGİ SAYAR	7
2	YAZICI	YAZICI	1
5	TELEFON	TELEFON	5
1	FAX	FAX	1

İNSAN KAYNAKLARI

10.04.2014 tarih ve 28968 sayılı Resmi Gazetede yayımlanarak yürürlüğe giren "Belediye ve Bağlı Kuruluşları ile Mahalli İdare Birlikleri Norm Kadro İlke ve Standartlarına Dair Yönetmelikte Değişiklik Yapılmasına İlişkin Yönetmelik" hükümlerine göre belediyemizde 23.09.2014 tarihi itibarıyla memur norm kadro sayısı 729 olup, bu kadroların 261'si dolu, 468'i ise boştur. Norm kadro gereği kadrosu dondurulmuş 2 memur personelimiz bulunmaktadır. Norm Kadro Yönetmeliğine göre belediyemizde sürekli işçi kadro sayısı 365 olup, halen çalışmakta olan 100 daimi işçimiz ve 9 geçici işçimiz bulunmaktadır. Norm kadro ile öngörülen kadro sayılarımız ile mevcut personel durumu karşılaştırıldığında, Memur personelimiz olması gerekenin % 35,80'i kadar iken, sürekli işçi personel sayımız olması gerekenin % 27,40'ı kadardır.

İnsan kaynakları yapımızı norm kadro sayımız yönünde dönüştürmek üzere önümüzdeki dönemde İnsan Kaynakları ve Eğitim Müdürlüğümüzce "İnsan Kaynakları Planlaması ve Uygulaması" çalışmaları bu yönde sürdürülecektir.

Statü	Sayı
Memur	252
İşçi	109
Sözleşmeli Personel	9
Toplam	370

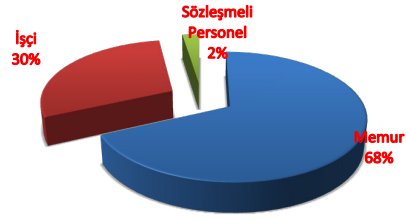

Esenler Belediyesi çalışanlarının genel eğitim durumu 23.09.2014 tarihi itibarıyla aşağıdaki tablo ve grafikte gösterilmiştir.

Öğrenim Durumu	Memur	%	İşçi	%	Sözleşmeli	%	Toplam	%
İlköğretim	9	3,57	63	57,80	0	0,00	72	19,46
Lise	47	18,65	20	18,35	0	0,00	67	18,11
Lise Dengi Meslek Okulu	18	7,14	8	7,34	0	0,00	26	7,03
Ön Lisans	41	16,27	2	1,83	0	0,00	43	11,62
Lisans	123	48,81	16	14,68	8	88,89	147	39,73
Lisans Üstü	14	5,56	0	-	1	11,11	15	4,05
Genel Toplam	252	100,00	109	100,00	9	100,00	370	100,00

■ Memur ■ İşçi ■ Sözleşmeli

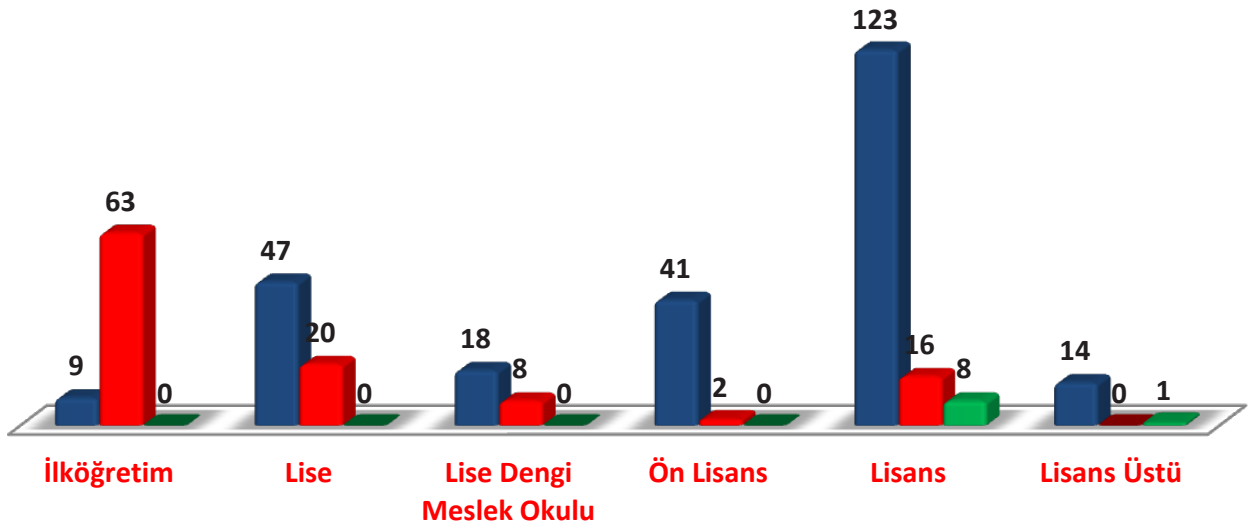

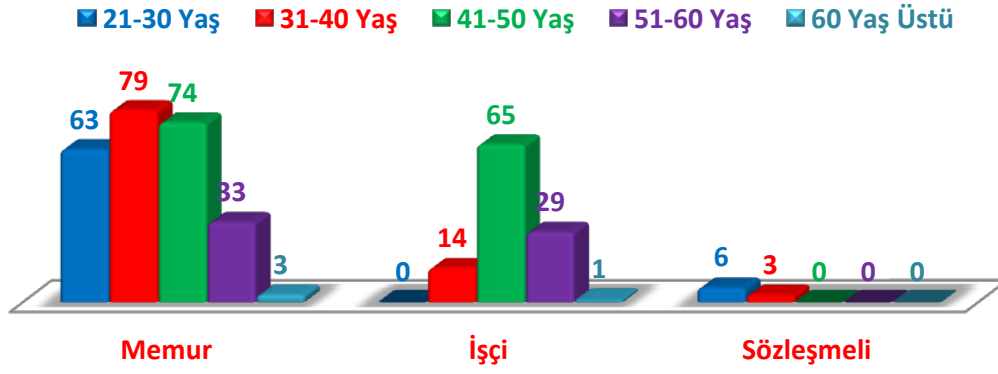

Esenler Belediyesi çalışanlarının istihdam durumuna göre yaş ortalamaları dağılımları aşağıdaki tablo ve grafikte gösterilmiştir.

Yaş Grupları	Memur	%	İşçi	%	Sözleşmeli	%	Toplam	%
20 Yaş ve Altı	0	0,00	0	0,00	0	0,00	0	0,00
21-30 Yaş	63	25,00	0	0,00	6	66,67	69	18,65
31-40 Yaş	79	31,35	14	12,84	3	33,33	96	25,95
41-50 Yaş	74	29,37	65	59,63	0	0,00	139	37,57
51-60 Yaş	33	13,10	29	26,61	0	0,00	62	16,76
60 Yaş Üstü	3	1,19	1	0,92	0	0,00	4	1,08
Genel Toplam	252	100,00	109	100,00	9	100,00	370	100,00

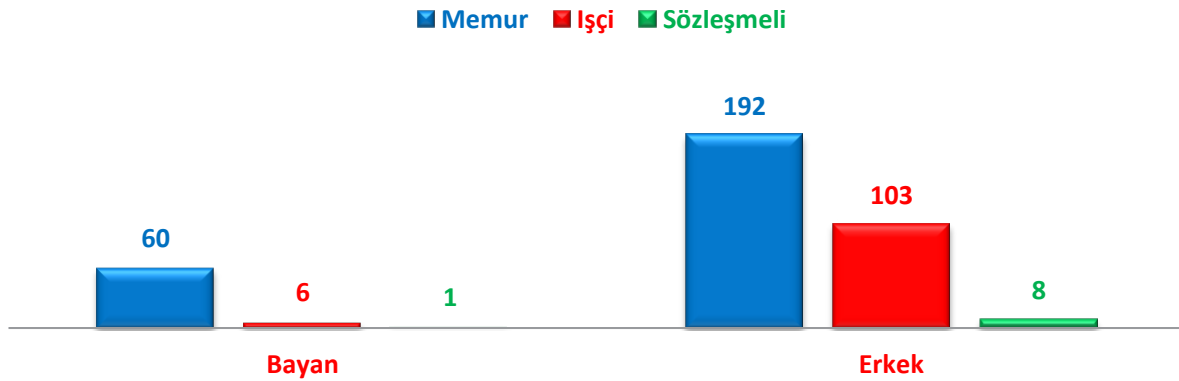

Esenler Belediyesi çalışanlarının istihdam durumuna göre cinsiyet dağılımları aşağıdaki tablo ve grafikte gösterilmiştir.

Cinsiyet	Memur	%	İşçi	%	Sözleşmeli	%	Toplam	%
Bayan	60	23,81	6	5,50	1	11,11	67	18,11
Erkek	192	76,19	103	94,50	8	88,89	303	81,89
Genel Toplam	252	100,00	109	100,00	9	100,00	370	100,00

MALİ YÖNETİM

2013 YILI BÜTÇE GELİRLERİ VE GERÇEKLEŞME ORANI TABLOSU			
AÇIKLAMA	BÜTÇE İLE ÖNGÖRÜLEN	GERÇEKLEŞEN	GERÇEKLEŞME ORANI
VERGİ GELİRLERİ	52.240.000,00 TL	41.508.122,36 TL	79,46%
Mülkiyet Üzerinden Alınan Vergi Geliri	35.095.000,00 TL	25.677.953,09 TL	73,17%
Dahilde Alınan Vergiler	6.150.000,00 TL	6.897.215,21 TL	112,15%
Harçlar	10.995.000,00 TL	8.932.954,06 TL	81,25%
TEŞEBBÜS VE MÜLKİYET GELİRİ	3.150.000,00 TL	3.074.811,23 TL	97,61%
Mal Ve Hizmet Satış Gelirleri	1.550.000,00 TL	2.291.165,63 TL	147,82%
Kira Gelirleri	1.600.000,00 TL	783.645,60 TL	48,98%
ALINAN BAĞIŞ VE YARDIMLAR	5.500.000,00 TL	12.377.387,67 TL	225,04%
Kurumlardan Ve Kişilerden Alınan Yardımlar	5.500.000,00 TL	12.377.387,67 TL	225,04%
DİĞER GELİRLER	91.610.000,00 TL	68.638.732,31 TL	74,92%
Faiz Gelirleri	1.100.000,00 TL	0,00 TL	0,00%
Kişi Ve Kurumlardan Alınan Paylar	78.650.000,00 TL	64.536.142,52 TL	82,05%
Para Cezaları	3.850.000,00 TL	2.901.372,19 TL	75,36%
Diğer Çeşitli Gelirler	8.010.000,00 TL	1.201.217,60 TL	15,00%
SERMAYE GELİRLERİ	53.000.000,00 TL	35.399.843,00 TL	66,79%
Taşınmaz Satış Geliri	53.000.000,00 TL	35.399.843,00 TL	66,79%
GENEL TOPLAM □	205.500.000,00 TL	160.998.896,57 TL	78,34%

2013 YILI BÜTÇE GİDERLERİ VE GERÇEKLEŞME ORANI TABLOSU

GİDERİN ÇEŞİDİ	BÜTÇE İLE VERİLEN	GERÇEKLEŞEN	BÜTÇEYE GÖRE GERÇEKLEŞME ORANI
PERSONEL GİDERLERİ	23.734.500,00	20.789.385,25	9,43%
SOSYAL GÜVENLİK KURUMUNA	3.159.000,00	2.781.989,18	1,26%
MAL VE HİZMET ALIMLARI	103.551.000,00	93.975.790,64	42,62%
FAİZ GİDERLERİ	3.823.000,00	3.822.281,95	1,73%
CARİ TRANSFERLER	7.555.000,00	6.103.142,06	2,77%
SERMAYE GİDERLERİ	77.865.000,00	71.149.692,87	32,27%
SERMAYE TRANSFERLERİ	810.000,00	787.228,33	0,36%
BORÇ VERME	0,00	0,00	0,00%
YEDEK ÖDENEKLER*	2.500,00	0,00	0,00%
GENEL TOPLAM	220.500.000,00	199.409.510,28	90,44%

2013 YILI İLLER BANKASI PAYLAR DÖKÜMÜ

AYLAR	BRÜT	KESİNTİ	NET
OCAK	5.756.279,62	137.254,25	5.619.025,37
ŞUBAT	4.396.156,14	114.928,80	4.281.227,34
MART	5.419.905,48	176.967,42	5.242.938,06
NİSAN	5.255.379,81	147.158,81	5.108.221,00
MAYIS	4.062.805,80	110.181,61	3.952.624,19
HAZİRAN	4.596.172,03	153.685,91	4.442.486,12
TEMMUZ	5.749.316,07	156.070,21	5.593.245,86
AĞUSTOS	5.087.826,76	118.409,80	4.969.416,96
EYLÜL	5.640.279,53	157.212,52	5.483.067,01
EKİM	5.357.002,88	1.419.512,76	3.937.490,12
KASIM	4.613.630,54	1.222.605,28	3.391.025,26
ARALIK	4.957.534,84	1.313.739,42	3.643.795,42
TOPLAM	60.892.289,50	5.227.726,79	55.664.562,71

BÜTÇE GİDERİNİN TÜRÜ	Cari Yıl (2013)
Personel Giderleri	20.789.385,25
Memurlar	8.807.428,39
Sözleşmeli Personel	2.921.785,39
İşçiler	8.248.066,85
Geçici Personel	327.853,87
Diğer Personel	484.250,75
Sosyal Güvenlik Kurumlarına Devlet Primi Giderleri	2.781.989,18
Memurlar	1.107.612,30
Sözleşmeli Personel	330.024,21
İşçiler	1.344.352,67
Mal Ve Hizmet Alım Giderleri	93.975.790,64
Tüketime Yönelik Mal Ve Malzeme Alımları	6.645.675,37
Yolluklar	64.530,73
Görev Giderleri	596.763,51
Hizmet Alımları	79.712.271,21
Temsil Ve Tanıtma Giderleri	3.779.390,26
Menkul Mal,Gayrimaddi Hak Alım, Bakım Ve Onarım Giderleri	2.851.114,62
Gayrimenkul Mal Bakım Ve Onarım Giderleri	326.044,94
Tedavi Ve Cenaze Giderleri	0,00
Faiz Giderleri	3.822.281,95
Diğer İç Borç Faiz Giderleri	3.822.281,95
Cari Transferler	6.103.142,06
Görev Zararları	0,00
Kar Amacı Gütmeyen Kuruluşlara Yapılan Transferler	1.664.378,90
Hane Halklarına	2.051.516,29
Gelirlerden Ayrılan Paylar	2.387.246,87
Sermaye Giderleri	71.149.692,87
Mamul Mal Alımları	1.482.159,66
Gayri Maddi Hak Alımları	501.253,95
Gayrimenkul Alımları Ve Kamulaştırması	30.128.814,78
Sermaye Üretim Gideleri	37.767.523,75
Gayrimenkul Büyük Onarım Gideri	1.269.940,73
Sermaye Transferleri	787.228,33
Yurtiçi Sermaye Transferleri	787.228,33

Borç Verme	0,00
BÜTÇE GİDERİ TOPLAMI	199.409.510,28
BÜTÇE GELİRİNİN TÜRÜ	Cari Yıl (2013)
Vergi Gelirleri	41.508.122,36
Mülkiyet Üzerinden Alınan Vergiler	25.677.953,09
Dahilde Alınan Mal ve Hizmet Vergileri	6.897.215,21
Harçlar	8.932.954,06
Teşebbüs ve Mülkiyet Gelirleri	3.074.811,23
Mal ve Hizmet Satış Gelirleri	2.291.165,63
Kira Gelirleri	783.645,60
Alınan Bağış ve Yardımlar ile Özel Gelirler	12.377.387,67
Kurumlardan ve Kişilerden Alınan Yardım ve Bağışlar	12.377.387,67
Diğer Gelirler	68.638.732,31
Kişi ve Kurumlardan Alınan Paylar	64.536.142,52
Para Cezaları	2.901.372,19
Diğer Çeşitli Gelirler	1.201.217,60
Sermaye Gelirleri	35.399.843,00
Taşınmaz Satış Gelirleri	35.399.843,00
BÜTÇE GELİRİ TOPLAMI	160.998.896,57

BÜTÇE GİDERLERİNİN KURUMSAL SINIFLANDIRMA TABLOSU

BİRİM ADI	Cari Yıl (2013)
Özel Kalem Müdürlüğü	2.549.453,92 *
Destek Hizmetleri Müdürlüğü	23.464.648,04
İnsan Kaynakları ve Eğitim Müdürlüğü	10.577.209,13
Kültür ve Sosyal İşler Müdürlüğü	13.270.837,10
Sağlık İşleri Müdürlüğü	382.514,17
Bilgi İşlem Müdürlüğü	4.339.304,81
Ulaşım Hizmetleri Müdürlüğü	0,00
Dış İlişkiler Müdürlüğü	86.479,13
Kütüphane Müdürlüğü	1.726.346,20
Etüd Proje Müdürlüğü	441.819,42
Yazı İşleri Müdürlüğü	637.429,06
Teftiş Kurulu Müdürlüğü	47.142,23
Hukuk İşleri Müdürlüğü	779.394,46
Basın Yayın ve Halkla İlişkiler Müdürlüğü	655.782,52
Emlak ve İstimlak Müdürlüğü	28.133.769,04
Fen İşleri Müdürlüğü	43.426.249,54
Ruhsat ve Denetim Müdürlüğü	672.371,44
İmar ve Şehircilik Müdürlüğü	5.776.842,42
Plan ve Proje Müdürlüğü	369.692,47
Mali Hizmetler Müdürlüğü	9.057.521,31
Park ve Bahçeler Müdürlüğü	10.856.475,18
Sosyal Yardım İşleri Müdürlüğü	2.481.182,65
Temizlik Hizmetleri Müdürlüğü	0,00
Veteriner İşleri Müdürlüğü	916.437,77
Zabıta Müdürlüğü	4.823.367,14
Çevre Koruma ve Kontrol Müdürlüğü	33.937.241,13
GİDERLER TOPLAMI	199.409.510,28

* Meclis ve Encümen üyelerinin giderleri, özlük hakları ve huzur hakları ile Başkanlık Makamı personelleri, Özel Kalem Müdürlüğü personelleri ve Başkan Yardımcıları ile İç denetçilerin maaş ve özlük hakları Özel Kalem Müdürlüğü bütçesinden kullanılmıştır

GELECEĞE BAKIŞ

MİSYON

Belediyemizin Misyonu;

“ Her bir bireyin yaşamaktan gurur duyduğu, kendini mutlu hissettiği, farklılıkların toplumsal zenginliğe dönüştüğü, dayanışma ruhunun geliştiği umut ve huzur şehri ihyâ etmek. ”

olarak belirlenmiştir.

VİZYON

Belediyemizin vizyonu;

“ Mekânsal ve sosyal organizasyon standartlarını en üst seviyede gerçekleştirmiş, insan yüzlü örnek bir şehir inşa etmek.” olarak belirlenmiştir.

TEMEL POLİTİKALAR ve ÖNCELİKLER

Stratejik Planımızda; Toplumsal diyalog ve katılımçılık güçlendirilerek, hizmet sunumunda şeffaflık, hesap verebilirlik, verimlilik ve vatandaş memnuniyeti ile insan odaklı bir gelişme ve yönetim anlayışı sergilenmesi ilkeleri esas alınmıştır.

Doğal ve kültürel varlıklar ile çevrenin gelecek nesilleri de dikkate alan bir anlayış içinde korunması, kentimizde arazi kullanımı ve ulaşım planlarına uygun, insana öncelik veren, kentin özgün yapısını ve farklı ulaşım türlerini dikkate alan, ekonomik, güvenli ve ihtiyaç düzeyi ile uyumlu ulaşım yapısı oluşturulması temel amaçlar arasında sayılmıştır.

Çevresel altyapı başta olmak üzere, kentsel altyapının iş ve yaşam kalitesini yükseltici ve rekabet gücünü destekleyici şekilde tamamlanmasının sağlanması da yer almıştır.

Bu hizmetlerin sağlıklı bir şekilde yürütülebilmesi için; proje hazırlama ve uygulama, izleme, değerlendirme, koordinasyon ve beşeri kaynakların geliştirilerek, teknik ve idari kapasitenin artırılması, mali kaynakların geliştirilmesi ve güçlendirilmesi amaçlanmıştır.

TEMEL DEĞERLER:**Adil, Güler yüzlü ve Kalite Esaslı Hizmet Üretmek:**

Belediyeler, kamu kaynaklarını kullanan, kamu tarafından oluşturulan ve yetkili kılınan kurumlardır ve kamu bunu sadece kendisinin ortak ihtiyaçlarının karşılanması için yapmaktadır. Dolayısıyla, Belediyeler kamuya lütufta bulunan değil, kamu tarafından görevlendirilen kuruluşlardır.

- Adil hizmet, hizmetin öncelik sırasına göre verilmesini gerektirir.
- Güler yüzlü hizmet, vatandaşa saygılı ve samimi yaklaşım sergilenmesidir.
- Kaliteli hizmet ise, sunulan hizmetlerin kendilerinden beklenen özelliklere sahip olması demektir.

Şeffaf ve Hesap Verebilir Olmak:

Belediyemiz, karar ve uygulamalarında şeffaflığa azami dikkati göstermektedir ve göstermeye devam edecektir. Şeffaflığın bir gereği olarak hesap verebilirlik ilkesine bağlı hareket edilecektir. Vatandaş, "yetki veren"dir ve Belediye yönetiminin kendisine yetki veren vatandaşa karşı, bu yetkiyi ne kadar doğru ve etkin kullandığının hesabını vermesi gerekmektedir.

Planlı, Etkin ve Verimli Çalışmak:

Kamu kaynaklarının doğru kullanımı ve hizmetlerin etkin bir biçimde yerine getirilmesi için planlı ve programlı çalışmak esastır. Belediyemiz, gününbirlik karar ve icraat değil, doğru hazırlanmış planlar ve programlar çerçevesinde, plan ve programları önceden ilan edip kamu kontrolüne imkân sağlar.

Verimlilik, genel olarak üretim miktarının, o üretim miktarını üretmek için kullanılan üretim faktörlerine oranıdır. Dolayısıyla, bir ürün veya hizmetin üretimi için gerekli giderlerin, üretim sonucu elde edilen ürün veya hizmetin değerinden fazla olmaması gerekmektedir. Yapılan çalışmalara göre gelişmiş ülkelerdeki büyümenin altında yatan sebep sadece kaynak fazlalığı değil, aynı zamanda kaynakların etkin ve verimli kullanılmasıdır. Etkinlik, yapılan faaliyetin temel amaca uygunluk göstergesidir. Daha açık bir ifade ile yapılan hizmetin amaca ne kadar hizmet ettiği göstergesidir. Belediyemiz verimlilik kadar önemli olan bir başka unsurun da etkinlik olduğu bilinciyle hizmet üretmektedir.

Bilgi ve Teknolojiden Azami Düzeyde Faydalanmak:

Günümüzde bilgi en önemli sermaye ve yetişmiş personel de en önemli kaynaktır. Hızlı değişim ve gelişmelerin yaşandığı günümüzde belediyelerimiz, bilgiye ulaşma, bilgiyi paylaşma ve bilgiyi eyleme dönüştürme becerisini gösterebildikleri oranda başarıyı yakalayacaklardır. Bu amaçla eğitim ve araştırma faaliyetlerinin yanı sıra başta bilişim teknolojisi olmak üzere etkinlik ve verimlilik artışı sağlayan teknolojiden azami yararlanmak vazgeçilmez ilkelerimizdendir.

Çevreye Karşı Sorumlu, Sağlıklı ve Sürdürülebilir Kentleşmeyi Sağlamak:

Belediyemiz, bugünün ihtiyaçlarını, gelecek kuşakların kendi ihtiyaçlarını karşılayabilme imkânından ödün vermeksizin karşılamak, doğaya ve çevreye karşı gereken hassasiyeti korumak ve şehrimizi içinde yaşayanlara huzur, güven, umut veren ve medeni ihtiyaçlarını karşılayabildikleri bir yerleşim alanına dönüştürmekle yükümlüdür. Esenler Belediyesi, Esenler'in gelişimini çevreye duyarlı, gelecek nesillerimizin de haklarına saygılı biçimde gerçekleştirmeyi ve ilçemizin sağlıklı yapılanmasını temel ilkeleri arasında kabul eder.

Belediye Hizmetlerinde Vatandaş Memnuniyetini Sağlamak:

Belediye Yönetimi olarak temel ilkelerimizden birisi de vatandaş memnuniyetinin sağlanmasıdır. Tüm kamu kurumları gibi belediyenin de temel varlık sebebi, vatandaşın talep ve ihtiyaçlarını kendi görev alanları çerçevesinde en iyi şekilde karşılayarak memnuniyetlerinin tesis edilmesidir.

Karar ve Uygulamalara Vatandaşların ve Çalışanların Katılımını Sağlamak:

Belediyemiz katılımcı bir yönetim sergileyerek; başta "Kent Konseyi" olmak üzere katılımı sağlayıcı mekanizmaları geliştirerek vatandaşın, STK'ların, Meslek Odalarının belediyemiz karar ve uygulamalarına katılımının sağlanmasını ilke edinmiştir. Aynı şekilde belediye çalışanlarının da Esenler'e ve Esenler halkına daha kaliteli hizmet sunabilmek için belediye yönetimine katılımlarını artırıcı yaklaşım sergilenmektedir.

Dezavantajlı Grupların Desteklenmesine Önem Vermek:

İlçemizde bulunan sosyal güçsüzlerin desteklenmesi, yapabilirlik kapasitelerinin geliştirilmesi sosyal barış ve toplumsal huzur için gereklidir. Belediyemiz karar ve uygulamalarında sosyal güçsüzlerin desteklenmesi öncelikli politikalarımız arasında yer almaktadır.

Kent ve Kent Halkının Değerlerini ve Haklarını Korumak:

Belediyeler, tüm kamu kurumları gibi, topluma hizmet amacıyla kurulmuştur. Bu görevin yerine getirilmesinde toplumun değer yargılarına saygılı olmak, kurumların öncelikli sorumluluklarıdır. Belediyemiz, belde halkının değer yargılarına saygıyı temel ilke olarak kabul eder. Toplumun değerlerine saygı göstermek, toplumun hassasiyetine uygun hizmet sunmak demektir. Toplumun rencide eden, topluma saygı göstermeyen bir yaklaşım belediyemizce kabul edilemez. Esenler halkının hem bir vatandaş olarak ve hem de Esenlerli olarak sahip olduğu hakların belediyemiz yetki ve sorumluluk alanları içerisinde korunması belediyemizin temel değerlerindedir.

Diğer Kurum, Kuruluş ve Sivil Toplum Kuruluşları ile Koordinasyonu Güçlendirmek:

Günümüzde kurumların başarısını sağlayan en önemli hususlardan birisi de ilgili kurum, kuruluş ve sivil toplum örgütleri ile işbirliğini tesis etmesidir. İyi yönetim olarak da adlandırılan bu yönetim tarzı kurumların demokratik ortamda başarılarını artırmaktadır. Esenler olarak çalışmalarımızda ilgili kurumlarla, kuruluşlarla ve sivil toplum örgütleri ile işbirliğini önemsemekte ve öncelemekteyiz.

Kent Hizmetlerinde Gönüllü Katılımı Teşvik Etmek:

Belediye Kanunu'nun 77. maddesi kentlilerin kent hizmetlerine gönüllü katılımını düzenlemektedir. Kent halkının kentle ilgili hizmetlere katılımı bir yandan hizmetlerde niteliksel ve niceliksel artış sağlarken diğer yandan da kentlinin hizmetleri sahiplenmesini sağlamaktadır. Kent hizmetlerinde gönüllü katılımı teşvik etmek öncelikli politikalarımız arasında yer almaktadır.

2.PERFORMANS BİLGİLERİ**PERFORMANS HEDEF ve GÖSTERGELERİ ile FAALİYETLER****STRATEJİK AMAÇ 1: Kurumsal Gelişimin Sağlanması**

Stratejik Hedef 1: İnsan Kaynaklarının Geliştirilmesi

Stratejik Hedef 2: Kurumsal Yapının İyileştirilmesi

Stratejik Hedef 3: Mali Yapının Etkin Ve Verimli Kullanılması

Stratejik Hedef 4: Kurumsal İletişim Çalışmalarının Geliştirilmesi

PERFORMANS HEDEFİ TABLOSU

İdare Adı	ESENLER BELEDİYESİ
------------------	--------------------

Amaç	KURUMSAL GELİŞİMİN SAĞLANMASI
Hedef	İNSAN KAYNAKLARININ GELİŞTİRİLMESİ

Performans Hedefi	Eğitim ve Performans Değerlendirme
--------------------------	------------------------------------

Açıklamalar

Performans Göstergeleri		2013	2014	2015
-------------------------	--	------	------	------

1	1.1.1. Hizmet İçi Eğitim(Saat/Kişi)			10
---	-------------------------------------	--	--	----

Açıklama

2	1.1.2. Oryantasyon Eğitimi(Yeni İşe Alınan Personel)			100%
---	---	--	--	------

Açıklama

3	1.1.3. İşbaşında Eğitim(Bütün Personel)			100%
---	---	--	--	------

Açıklama

4	1.1.4. Mesleki Panel, Fuar, Seminer vb. etkinliklere katılım(Adet)			5
---	--	--	--	---

Açıklama

5	1.1.5. Personel Memnuniyet Anketi(Adet)			1
---	---	--	--	---

Açıklama

6	1.1.6. Personel Performans Değerlendirme			1
---	--	--	--	---

Açıklama

7	1.1.7 Belli Periyotlarla Personelin rotasyona tabi tutulması (Personel)			5%
---	---	--	--	----

Açıklama

Faaliyetler		Kaynak İhtiyacı (2015)		
		Bütçe	Bütçe Dışı	Toplam
1	Hizmet İçi Eğitim	50.000,00 ₺	0,00 ₺	50.000,00 <input type="checkbox"/>
2	Mesleki Panel, Fuar, Seminer vb. etkinliklere katılım	30.000,00 ₺	0,00 ₺	30.000,00 <input type="checkbox"/>
3	Personel Memnuniyet Anketi	0,00 ₺	0,00 ₺	0,00 <input type="checkbox"/>
4		0,00 ₺	0,00 ₺	0,00 <input type="checkbox"/>
5		0,00 ₺	0,00 ₺	0,00 <input type="checkbox"/>
6		0,00 ₺	0,00 ₺	0,00 <input type="checkbox"/>
Genel Toplam		80.000,00 <input type="checkbox"/>	0,00 <input type="checkbox"/>	80.000,00 <input type="checkbox"/>

PERFORMANS HEDEFİ TABLOSU

İdare Adı	ESENLER BELEDİYESİ
------------------	--------------------

Amaç	KURUMSAL GELİŞİMİN SAĞLANMASI
Hedef	İNSAN KAYNAKLARININ GELİŞTİRİLMESİ

Performans Hedefi	Ödül - Öneri Sistemini Geliştirilmek.
--------------------------	---------------------------------------

Açıklamalar

Performans Göstergeleri		2013	2014	2015
-------------------------	--	------	------	------

1	1.2.1. Ödüllü Öneri Yarışmaları Düzenlemek(Adet)			1
---	--	--	--	---

Açıklama

2	1.2.2. Şikayet - Öneri Kutuları Yerleştirmek(Adet)			Her birime
---	--	--	--	------------

Açıklama

Faaliyetler		Kaynak İhtiyacı (2015)		
		Bütçe	Bütçe Dışı	Toplam
1	Ödüllü Öneri Yarışmaları Düzenlemek	10.000,00 <input type="checkbox"/>	0,00 <input type="checkbox"/>	10.000,00 <input type="checkbox"/>
2	Şikayet - Öneri Kutuları Yerleştirmek	0,00 <input type="checkbox"/>	0,00 <input type="checkbox"/>	0,00 <input type="checkbox"/>
Genel Toplam		10.000,00 <input type="checkbox"/>	0,00 <input type="checkbox"/>	10.000,00 <input type="checkbox"/>

PERFORMANS HEDEFİ TABLOSU

İdare Adı	ESENLER BELEDİYESİ		
Amaç	KURUMSAL GELİŞİMİN SAĞLANMASI		
Hedef	İNSAN KAYNAKLARININ GELİŞTİRİLMESİ		
Performans Hedefi	Motivasyon Artırıcı Etkinlikler		
Açıklamalar			
Performans Göstergeleri	2013	2014	2015
1	1.3.1. Personel Yemeği (Adet)		1
Açıklama			
2	1.3.2. Başarılı Personele Ödül (Tüm personel)		5%
Açıklama			
3	1.3.3. Personel Kaynaşma Etkinliği (Adet)		1%
Açıklama			
Faaliyetler	Kaynak İhtiyacı (2015)		
	Bütçe	Bütçe Dışı	Toplam
1	Personel Yemeği	50.000,00 <input type="checkbox"/>	0,00 <input type="checkbox"/> 50.000,00 <input type="checkbox"/>
2	Başarılı Personele Ödül	30.000,00 <input type="checkbox"/>	0,00 <input type="checkbox"/> 30.000,00 <input type="checkbox"/>
3	Personel Kaynaşma Etkinliği	50.000,00 <input type="checkbox"/>	0,00 <input type="checkbox"/> 50.000,00 <input type="checkbox"/>
Genel Toplam	130.000,00 <input type="checkbox"/>	0,00 <input type="checkbox"/>	130.000,00 <input type="checkbox"/>

PERFORMANS HEDEFİ TABLOSU

İdare Adı	ESENLER BELEDİYESİ		
Amaç	KURUMSAL GELİŞİMİN SAĞLANMASI		
Hedef	KURUMSAL YAPININ İYİLEŞTİRİLMESİ		
Performans Hedefi	Organizasyon Yapısının Revizyonu		
Açıklamalar			
Performans Göstergeleri	2013	2014	2015
1	2.1.1. Görev Tanımlarının Revize Edilmesi (Adet)		1
Açıklama			
Faaliyetler	Kaynak İhtiyacı (2015)		
	Bütçe	Bütçe Dışı	Toplam
1	Görev Tanımlarının Revize Edilmesi	0,00 <input type="checkbox"/>	0,00 <input type="checkbox"/> 0,00 <input type="checkbox"/>
Genel Toplam	0,00 <input type="checkbox"/>	0,00 <input type="checkbox"/>	0,00 <input type="checkbox"/>

PERFORMANS HEDEFİ TABLOSU

İdare Adı	ESENLER BELEDİYESİ
------------------	--------------------

Amaç	KURUMSAL GELİŞİMİN SAĞLANMASI
Hedef	KURUMSAL YAPININ İYİLEŞTİRİLMESİ

Performans Hedefi	Kalite Yönetim Sisteminin Hayata Geçirilmesi		
--------------------------	--	--	--

Açıklamalar

Performans Göstergeleri		2013	2014	2015
-------------------------	--	------	------	------

1	2.2.1. Süreç İyileştirme Çalışmaları (Adet)			3
---	---	--	--	---

Açıklama

2	2.2.2. Kıyaslama Çalışmaları (Adet)			2
---	-------------------------------------	--	--	---

Açıklama

3	2.2.3. Beyin Fırtınası Çalışmaları (Adet)			5
---	---	--	--	---

Açıklama

4	2.2.4. Kalite Çemberleri Çalışmaları (Adet)			10
---	---	--	--	----

Açıklama

Faaliyetler		Kaynak İhtiyacı (2015)		
		Bütçe	Bütçe Dışı	Toplam
1	Kıyaslama Çalışmaları	50.000,00 <input type="checkbox"/>	0,00 <input type="checkbox"/>	50.000,00 <input type="checkbox"/>
2	Beyin Fırtınası Çalışmaları	25.000,00 <input type="checkbox"/>	0,00 <input type="checkbox"/>	25.000,00 <input type="checkbox"/>
3		0,00 <input type="checkbox"/>	0,00 <input type="checkbox"/>	0,00 <input type="checkbox"/>
4		0,00 <input type="checkbox"/>	0,00 <input type="checkbox"/>	0,00 <input type="checkbox"/>
Genel Toplam		75.000,00 <input type="checkbox"/>	0,00 <input type="checkbox"/>	75.000,00 <input type="checkbox"/>

PERFORMANS HEDEFİ TABLOSU

İdare Adı	ESENLER BELEDİYESİ
------------------	--------------------

Amaç	KURUMSAL GELİŞİMİN SAĞLANMASI
Hedef	KURUMSAL YAPININ İYİLEŞTİRİLMESİ

Performans Hedefi	İç Kontrol Eylem Planının Hayata Geçirilmesi		
--------------------------	--	--	--

Açıklamalar

Performans Göstergeleri		2013	2014	2015
-------------------------	--	------	------	------

1	2.3.1. İç Kontrol Eylem Planının revize edilmesi(Adet)			1
---	--	--	--	---

Açıklama

2	2.3.2. İç Kontrollerin Gerçekleştirilmesi (Adet)			1
---	--	--	--	---

Açıklama

Faaliyetler		Kaynak İhtiyacı (2015)		
		Bütçe	Bütçe Dışı	Toplam
1	İç Kontrol Eylem Planının revize edilmesi	50.000,00 <input type="checkbox"/>	0,00 <input type="checkbox"/>	50.000,00 <input type="checkbox"/>
2		0,00 <input type="checkbox"/>	0,00 <input type="checkbox"/>	0,00 <input type="checkbox"/>
Genel Toplam		50.000,00 <input type="checkbox"/>	0,00 <input type="checkbox"/>	50.000,00 <input type="checkbox"/>

PERFORMANS HEDEFİ TABLOSU

İdare Adı	ESENLER BELEDİYESİ		
Amaç	KURUMSAL GELİŞİMİN SAĞLANMASI		
Hedef	KURUMSAL YAPININ İYİLEŞTİRİLMESİ		
Performans Hedefi	Fiziksel Çalışma Ortamının İyileştirilmesi		
Açıklamalar			
Performans Göstergeleri	2013	2014	2015
1	2.4.1.Teçhizat Ekipman Temini		Bütün İhtiyaç
Açıklama			
2	2.4.2. Bina Temizlik İşi (Adet)		1
Açıklama			
3	2.4.3. Bina Bakım - Onarım İşi(Adet)		1
Açıklama			
4	2.4.4. Araç Kiralama İşi (Adet)		
Açıklama			
5	2.4.5. Enerji Alımları (Adet)		1
Açıklama			
Faaliyetler	Kaynak İhtiyacı (2015)		
	Bütçe	Bütçe Dışı	Toplam
1	Teçhizat Ekipman Temini	2.080.000,00 <input type="checkbox"/>	0,00 <input type="checkbox"/> 2.080.000,00 <input type="checkbox"/>
2	Bina Temizlik İşi	2.500.000,00 <input type="checkbox"/>	0,00 <input type="checkbox"/> 2.500.000,00 <input type="checkbox"/>
3	Bina Bakım - Onarım İşi	160.000,00 <input type="checkbox"/>	0,00 <input type="checkbox"/> 160.000,00 <input type="checkbox"/>
4	Araç Kiralama İşi	8.000.000,00 <input type="checkbox"/>	0,00 <input type="checkbox"/> 8.000.000,00 <input type="checkbox"/>
5	Enerji Alımları	5.690.000,00 <input type="checkbox"/>	0,00 <input type="checkbox"/> 5.690.000,00 <input type="checkbox"/>
Genel Toplam	18.430.000,00 <input type="checkbox"/>	0,00 <input type="checkbox"/>	18.430.000,00 <input type="checkbox"/>

PERFORMANS HEDEFİ TABLOSU

İdare Adı	ESENLER BELEDİYESİ
------------------	--------------------

Amaç	KURUMSAL GELİŞİMİN SAĞLANMASI
Hedef	KURUMSAL YAPININ İYİLEŞTİRİLMESİ

Performans Hedefi	Kurumsal Güvenliğin Sağlanması
--------------------------	--------------------------------

Açıklamalar

Performans Göstergeleri		2013	2014	2015
--------------------------------	--	-------------	-------------	-------------

1	2.5.1. Güvenlik Hizmeti İşi (Adet/yıl)			1
---	--	--	--	---

Açıklama

2	2.5.2. Güvenlik Personeline İşbaşında Eğitim (Personel)			Bütün personel
---	---	--	--	----------------

Açıklama

3	2.5.3. Kurumsal Yaka Kartı Uygulaması (Adet)			Tüm personel
---	--	--	--	--------------

Açıklama

4	2.5.4. Misafir Giriş Kartı Uygulaması (Adet)			Tüm misafirler
---	--	--	--	----------------

Açıklama

5	2.5.5. Bilgi Güvenliği Yönetim Sistemine (ISO 27001) Geçmek (Adet)			% 100 Tamamlanma
---	--	--	--	------------------

Açıklama

6	2.5.6. Kamera Sisteminin Yaygınlaştırılması (Adet)			Her Birim
---	--	--	--	-----------

Açıklama

7	2.5.7. İş Sağlığı ve Güvenliği Sisteminin Eksiksiz			100%
---	--	--	--	------

Açıklama

8	2.5.8. Güvenlik Konusunda Zabıta Personeline Periyodik Eğitim Verilmesi (Adet)			1
---	--	--	--	---

Açıklama

Faaliyetler		Kaynak İhtiyacı (2015)		
		Bütçe	Bütçe Dışı	Toplam
1	Güvenlik Hizmeti İşi	4.400.000,00	0,00	4.400.000,00
2	Kurumsal Yaka Kartı Uygulaması	10.000,00	0,00	10.000,00
3	Misafir Giriş Kartı Uygulaması	5.000,00	0,00	5.000,00
4	Bilgi Güvenliği Yönetim Sistemine (ISO 27001) Geçmek	15.000,00	0,00	15.000,00
5	Kamera Sisteminin Yaygınlaştırılması	10.000,00	0,00	10.000,00
6	Güvenlik Konusunda Zabıta Personeline	10.000,00	0,00	10.000,00
7		0,00	0,00	0,00
8		0,00	0,00	0,00
Genel Toplam		4.450.000,00	0,00	4.450.000,00

PERFORMANS HEDEFİ TABLOSU

İdare Adı	ESENLER BELEDİYESİ			
Amaç	KURUMSAL GELİŞİMİN SAĞLANMASI			
Hedef	KURUMSAL YAPININ İYİLEŞTİRİLMESİ			
Performans Hedefi	Teknolojik Altyapının İyileştirilmesi			
Açıklamalar				
Performans Göstergeleri	2013	2014	2015	
1	3.5.1. Yazılım ve Donanım İhtiyacının Giderilmesi(Adet)		100%	
Açıklama				
2	3.5.2. Kamu Elektronik Posta Sistemine (KEP) geçmek(Adet)		Sistemi uygulama	
Açıklama				
3	3.5.3. E-İmza Sistemine Geçmek(Adet)		Sistemi uygulama	
Açıklama				
4	3.5.4. Elektronik Belge Yönetim Sistemine (EBYS) geçmek(Adet)		Sistemi uygulama	
Açıklama				
5	3.5.5. Dijital Arşiv Sistemine Geçmek(Adet)		Sistemi uygulama	
Açıklama				
6	3.5.6. Belediye Web Sayfasından Meclis Toplantılarının Canlı Yayını(Adet)		Sistemi uygulama	
Açıklama				
7	3.5.7. Belediye Web Sayfasından İhalelerin Canlı Yayını(Adet)		Sistemi uygulama	
Açıklama				
Faaliyetler	Kaynak İhtiyacı (2015)			
	Bütçe	Bütçe Dışı	Toplam	
1	Yazılım ve Donanım İhtiyacının Giderilmesi	350.000,00	0,00	350.000,00
2		0,00	0,00	0,00
3		0,00	0,00	0,00
4		0,00	0,00	0,00
2	Dijital Arşiv Sistemine Geçmek	1.900.000,00	0,00	1.900.000,00
6		0,00	0,00	0,00
7		0,00	0,00	0,00
Genel Toplam		2.250.000,00	0,00	2.250.000,00

PERFORMANS HEDEFİ TABLOSU

İdare Adı	ESENLER BELEDİYESİ		
Amaç	KURUMSAL GELİŞİMİN SAĞLANMASI		
Hedef	MALİ YAPININ ETKİN VE VERİMLİ KULLANILMASI		
Performans Hedefi	Tahakkuk Artırıcı Çalışmalar		
Açıklamalar			
Performans Göstergeleri	2013	2014	2015
1	3.1.1. Genel Saha Yoklama Çalışmaları(Mükellef)		Sahanın % 50'sinin tamamlanması
Açıklama			
2	3.1.2. İşyeri Denetimleri(İş yeri sayısı)		100%
Açıklama			
3	3.1.3. Belediye Arazileri ve Kadastral Yol Üzerindeki İşgallerin Envanterinin Çıkarılması(Adet)		100%
Açıklama			
4	3.1.4. İmar Uygulamasından Oluşan Parselindeki Belediye Hisselerini Almayanlara Ecrimisil Gönderilmesi(Adet)		100%
Açıklama			
Faaliyetler	Kaynak İhtiyacı (2015)		
	Bütçe	Bütçe Dışı	Toplam
1	Genel Saha Yoklama Çalışmaları	0,00 <input type="checkbox"/>	0,00 <input type="checkbox"/>
2		0,00 <input type="checkbox"/>	0,00 <input type="checkbox"/>
3		0,00 <input type="checkbox"/>	0,00 <input type="checkbox"/>
4	İmar Uygulamasından Oluşan Parselindeki Belediye Hisselerini Almayanlara Ecrimisil Gönderilmesi	1.000,00 <input type="checkbox"/>	0,00 <input type="checkbox"/>
Genel Toplam	1.000,00	0,00	1.000,00

PERFORMANS HEDEFİ TABLOSU

İdare Adı	ESENLER BELEDİYESİ		
Amaç	KURUMSAL GELİŞİMİN SAĞLANMASI		
Hedef	MALİ YAPININ ETKİN VE VERİMLİ KULLANILMASI		
Performans Hedefi	Tahsilat Artırıcı Çalışmalar		
Açıklamalar			
Performans Göstergeleri	2013	2014	2015
1	3.2.1. Gayrimenkul Gelirleri İçin Düzenli Takip Sisteminin Kurulması(Adet)		100%
Açıklama			
2	3.2.2. Belediyeden Hizmet Almaya Gelen Vatandaşa Borcu Yok Sorgulaması(Mükellef)		100%
Açıklama			
3	3.2.3. Ödeme Emirleri Gönderilmesi(Mükellef)		100%
Açıklama			
4	3.2.4. Haciz İşlemleri(Borçlu Mükellef)		1000 TL üzeri
Açıklama			
Faaliyetler	Kaynak İhtiyacı (2015)		
	Bütçe	Bütçe Dışı	Toplam
1	Ödeme Emirleri Gönderilmesi	30.000,00 <input type="checkbox"/>	0,00 <input type="checkbox"/>
2	Haciz İşlemleri	30.000,00 <input type="checkbox"/>	0,00 <input type="checkbox"/>
3		0,00 <input type="checkbox"/>	0,00 <input type="checkbox"/>
4		0,00 <input type="checkbox"/>	0,00 <input type="checkbox"/>
Genel Toplam	60.000,00	0,00	60.000,00

PERFORMANS HEDEFİ TABLOSU

İdare Adı	ESENLER BELEDİYESİ		
Amaç	KURUMSAL GELİŞİMİN SAĞLANMASI		
Hedef	MALİ YAPININ ETKİN VE VERİMLİ KULLANILMASI		
Performans Hedefi	Ulusal ve Uluslararası Fonlardan Faydalanma		
Açıklamalar			
Performans Göstergeleri	2013	2014	2015
1	3.3.1. Hibe Proje Teklifi Hazırlama (Adet)		3
Açıklama			
Faaliyetler	Kaynak İhtiyacı (2015)		
	Bütçe	Bütçe Dışı	Toplam
1	Hibe Proje Teklifi Hazırlama	15.000,00 <input type="checkbox"/>	0,00 <input type="checkbox"/> 15.000,00 <input type="checkbox"/>
Genel Toplam	15.000,00 <input type="checkbox"/>	0,00 <input type="checkbox"/>	15.000,00 <input type="checkbox"/>

PERFORMANS HEDEFİ TABLOSU

İdare Adı	ESENLER BELEDİYESİ		
Amaç	KURUMSAL GELİŞİMİN SAĞLANMASI		
Hedef	MALİ YAPININ ETKİN VE VERİMLİ KULLANILMASI		
Performans Hedefi	Tasarrufa Yönelik Çalışmalar		
Açıklamalar			
Performans Göstergeleri	2013	2014	2015
1	3.4.1. Araç Takip Sisteminin İyileştirilmesi(Adet)		Sistemin kurulması
Açıklama			
2	3.4.2. Stok Takip Sisteminin İyileştirilmesi(Adet)		Sistemin kurulması
Açıklama			
3	3.4.3. Elektrik, Su, Telefon ve Doğalgaz Giderlerinin Fatura Takip Programından Tüketim Miktarları ve Bedellerinin İzlenmesi(Adet)		% 100 takip
Açıklama			
4	3.4.4. Araç Bakım ve Onarımlarının Periyodik Yapılması(Adet)		100%
Açıklama			
5	3.4.5. Taşınır Malları Kullanan Personele İş Başında Eğitim Verilmesi (Adet)		1
Açıklama			
Faaliyetler	Kaynak İhtiyacı (2015)		
	Bütçe	Bütçe Dışı	Toplam
1	Araç Bakım ve Onarımlarının Periyodik Yapılması	330.000,00 <input type="checkbox"/>	0,00 <input type="checkbox"/> 330.000,00 <input type="checkbox"/>
2		0,00 <input type="checkbox"/>	0,00 <input type="checkbox"/> 0,00 <input type="checkbox"/>
3		0,00 <input type="checkbox"/>	0,00 <input type="checkbox"/> 0,00 <input type="checkbox"/>
4		0,00 <input type="checkbox"/>	0,00 <input type="checkbox"/> 0,00 <input type="checkbox"/>
5		0,00 <input type="checkbox"/>	0,00 <input type="checkbox"/> 0,00 <input type="checkbox"/>
Genel Toplam	330.000,00 <input type="checkbox"/>	0,00 <input type="checkbox"/>	330.000,00 <input type="checkbox"/>

PERFORMANS HEDEFİ TABLOSU

İdare Adı	ESENLER BELEDİYESİ
------------------	--------------------

Amaç	KURUMSAL GELİŞİMİN SAĞLANMASI
Hedef	KURUMSAL İLETİŞİM ÇALIŞMALARININ GELİŞTİRİLMESİ

Performans Hedefi	Halkla İlişkiler Çalışmalarının Geliştirilmesi
--------------------------	--

Acıklamalar

Performans Göstergeleri	2013	2014	2015
--------------------------------	-------------	-------------	-------------

1	4.1.1. Vatandaşın Hizmetlerden Memnuniyet Araştırması(Adet)		2
---	---	--	---

Acıklama

2	4.1.2. Faaliyetlerin (Tanıtım ve Prodüksiyon) Duyurulması		100%
---	---	--	------

Acıklama

3	4.1.3. Belediye Bülteni(Adet)		4
---	-------------------------------	--	---

Acıklama

4	4.1.4. Çocuk, Kadın, Gençlik ve Engelli Meclis Faaliyetleri(Adet)		1
---	---	--	---

Acıklama

5	4.1.5. Önemli Gün ve Haftalarda SMS gönderimi(Adet)		100%
---	---	--	------

Acıklama

6	4.1.6. Sosyal Medya Yönetimi(Adet)		Sistemin uygulanması
---	------------------------------------	--	-------------------------

Acıklama

7	4.1.7. Kültürel Faaliyetler (Adet)		50
---	------------------------------------	--	----

Acıklama

8	4.1.8. Kent Konseyi(Adet)		2
---	---------------------------	--	---

Acıklama

9	4.1.9. Meslek Gruplarıyla Toplantılar(Adet)		4
---	---	--	---

Acıklama

10	4.1.10. Mahalle Ziyaretleri(Adet)		100%
----	-----------------------------------	--	------

Acıklama

11	4.1.11. Bölge Toplantıları(Adet)		12
----	----------------------------------	--	----

Acıklama

12	4.1.12. Belediye Gönüllü Hareketi(Kisi sayısı)		30
----	--	--	----

Acıklama

13	4.1.13. Belediye Faaliyetlerinin Tanıtıldığı Bilboard, Totem Benzeri Materyallerin Kullanılması(Adet)		250
----	---	--	-----

Acıklama

Faaliyetler	Kaynak İhtiyacı (2015)		
	Bütçe	Bütçe Dışı	Toplam

1	Vatandaşın Hizmetlerden Memnuniyet Araştırması	100.000,00	0,00	100.000,00
---	--	------------	------	------------

2	Faaliyetlerin (Tanıtım ve Prodüksiyon) Duyurulması	2.000.000,00	0,00	2.000.000,00
---	--	--------------	------	--------------

3	Belediye Bülteni	100.000,00	0,00	100.000,00
---	------------------	------------	------	------------

4	Çocuk, Kadın, Gençlik ve Engelli Meclis Faaliyetleri	20.000,00	0,00	20.000,00
---	--	-----------	------	-----------

5	Önemli Gün ve Haftalarda SMS gönderimi	200.000,00	0,00	200.000,00
---	--	------------	------	------------

6	Kültürel Faaliyetler	4.000.000,00	0,00	4.000.000,00
---	----------------------	--------------	------	--------------

7	Kent Konseyi	20.000,00	0,00	20.000,00
---	--------------	-----------	------	-----------

8	Meslek Gruplarıyla Toplantılar	20.000,00	0,00	20.000,00
---	--------------------------------	-----------	------	-----------

9	Belediye Gönüllü Hareketi	20.000,00	0,00	20.000,00
---	---------------------------	-----------	------	-----------

10	Belediye Faaliyetlerinin Tanıtıldığı Bilboard, Totem Benzeri Materyallerin Kullanılması	500.000,00	0,00	500.000,00
----	---	------------	------	------------

11		0,00	0,00	0,00
----	--	------	------	------

12		0,00	0,00	0,00
----	--	------	------	------

13		0,00	0,00	0,00
----	--	------	------	------

Genel Toplam		6.980.000,00	0,00	6.980.000,00
---------------------	--	---------------------	-------------	---------------------

PERFORMANS HEDEFİ TABLOSU

İdare Adı	ESENLER BELEDİYESİ		
Amaç	KURUMSAL GELİŞİMİN SAĞLANMASI		
Hedef	KURUMSAL İLETİŞİM ÇALIŞMALARININ GELİŞTİRİLMESİ		
Performans Hedefi	Çözüm Merkezi (ESTİM Toplumsal İletişim Merkezi) Faaliyetlerinin Sürdürülmesi		
Açıklamalar			
Performans Göstergeleri			
		2013	2014
1	4.2.1. ESTİM Toplumsal İletişim Merkezi Servisi Faaliyeti(saat)		24 Saat/365
Açıklama			
2	4.2.2. Servis Personelinin Eğitim Faaliyetleri(Saat)		4
Açıklama			
3	4.2.3. Vatandaş Talep ve Şikayetlerinin Geri Dönüşümlerinin İzlenmesi ve Raporlanması(Adet)		100%
Açıklama			
4	4.2.4. Kentsel Dönüşüm Bilgilendirme Masası(Adet)		1
Açıklama			
Faaliyetler		Kaynak İhtiyacı (2015)	
		Bütçe	Bütçe Dışı
		Toplam	
1	Servis Personelinin Eğitim Faaliyetleri	5.000,00	0,00
2		0,00	0,00
3		0,00	0,00
4		0,00	0,00
Genel Toplam		5.000,00	0,00

PERFORMANS HEDEFİ TABLOSU

İdare Adı	ESENLER BELEDİYESİ		
Amaç	KURUMSAL GELİŞİMİN SAĞLANMASI		
Hedef	KURUMSAL İLETİŞİM ÇALIŞMALARININ GELİŞTİRİLMESİ		
Performans Hedefi	Kurum İçi İletişimi Geliştirmek		
Açıklamalar			
Performans Göstergeleri			
		2013	2014
1	4.3.1. Başkan ve Yardımcılarının Periyodik Toplantıları(Adet)		40
Açıklama			
2	4.3.2. Başkan ve Müdürler Periyodik Toplantıları(Adet)		3
Açıklama			
3	4.3.3. Başkan ve Yardımcılarının Müdürler ile Periyodik Toplantıları (Adet)		12
Açıklama			
4	4.3.4. Başkan Yardımcılarının Bağlı Müdürleriyle Periyodik		50
Açıklama			
5	4.3.5. Müdürlerin Personeli ile Periyodik Toplantıları(Adet)		12
Açıklama			
6	4.3.6. Genel Değerlendirme (Başkan-Başkan Yrd.-Müdürler ve Yardımcıları) Toplantıları (Adet)		1
Açıklama			
Faaliyetler		Kaynak İhtiyacı (2015)	
		Bütçe	Bütçe Dışı
		Toplam	
1	Genel Değerlendirme (Başkan-Başkan Yrd.-Müdürler ve Yardımcıları) Toplantıları	50.000,00	0,00
2		0,00	0,00
3		0,00	0,00
4		0,00	0,00
5		0,00	0,00
6		0,00	0,00
Genel Toplam		50.000,00	0,00

STRATEJİK AMAÇ 2: Toplumsal Gelişimin Desteklenmesi

Stratejik Hedef 5: Kent Kültürü Ve Kentlilik Bilincinin Geliştirilmesi

Stratejik Hedef 6: Toplum Sağlığı Ve Güvenliği Hizmetlerinin İyileştirilmesi

Stratejik Hedef 7: Sosyal Ve Sportif Çalışmaların Geliştirilmesi

PERFORMANS HEDEFİ TABLOSU

İdare Adı	ESENLER BELEDİYESİ			
Amaç	TOPLUMSAL GELİŞİMİN DESTEKLENMESİ			
Hedef	KENT KÜLTÜRÜ VE KENTLİLİK BİLİNCİNİN GELİŞTİRİLMESİ			
Performans Hedefi	Konferanslar, Seminerler, Paneller, Atölye Çalışmaları, Konserler, Sergiler, Sinema Gösterimleri Düzenlemek ve Yayınlar			
Açıklamalar				
Performans Göstergeleri	2013	2014	2015	
1	5.1.1. Kişisel Gelişim Seminerleri(Adet)		6	
Açıklama				
2	5.1.2. Konferanslar, Paneller ve Atölye Çalışmaları Düzenlemek		12	
Açıklama				
3	5.1.3. Festival - Şenlik Düzenlemek(Adet)		2	
Açıklama				
4	5.1.4. Sinema ve Tiyatro Gösterimi (Adet)		50	
Açıklama				
5	5.1.5. Sergi(Adet)		12	
Açıklama				
6	5.1.6. Konser - Şiir Dinletisi(Adet)		6	
Açıklama				
7	5.1.7. Yayınlar			
Açıklama				
Faaliyetler	Kaynak İhtivacı (2015)			
	Bütçe	Bütçe Dışı	Toplam	
1	Kişisel Gelişim Seminerleri	50.000,00	0,00	50.000,00
2	Konferanslar, Paneller ve Atölye Çalışmaları Düzenlemek	400.000,00	0,00	400.000,00
3	Festival - Şenlik Düzenlemek	300.000,00	0,00	300.000,00
4	Sinema ve Tiyatro Gösterimi	200.000,00	0,00	200.000,00
5	Sergi	20.000,00	0,00	20.000,00
6	Konser - Şiir Dinletisi	250.000,00	0,00	250.000,00
7	Yayınlar	350.000,00	0,00	350.000,00
Genel Toplam		1.570.000,00	0,00	1.570.000,00

PERFORMANS HEDEFİ TABLOSU

İdare Adı	ESENLER BELEDİYESİ
------------------	--------------------

Amaç	TOPLUMSAL GELİŞİMİN DESTEKLENMESİ
Hedef	KENT KÜLTÜRÜ VE KENTLİLİK BİLİNCİNİN GELİŞTİRİLMESİ

Performans Hedefi	Kültürel Tesis Yapımı
--------------------------	-----------------------

Açıklamalar

Performans Göstergeleri		2013	2014	2015
-------------------------	--	------	------	------

1	5.2.1 Gençlik Merkezi Yapılması(Adet)			1
---	---------------------------------------	--	--	---

Açıklama

2	5.2.2 Aile Sarayı Yapılması(Adet)			1
---	-----------------------------------	--	--	---

Açıklama

3	5.2.3 Müftülük Yapımı ve Camilerde Tadilat Yap.(Adet)			10
---	---	--	--	----

Açıklama

4	5.2.4 Kamu Binalarında Tadilat Yap.(Adet)			15
---	---	--	--	----

Açıklama

5	5.2.5 Spor Salonu Yapılması(Adet)			1
---	-----------------------------------	--	--	---

Açıklama

6	5.2.6 Tarihi Su Kemerini Çevre Düzenlemesi Yapılması(Adet)			1
---	--	--	--	---

Açıklama

7	5.2.7. Bilgi Evleri Açmak (Adet)			2
---	----------------------------------	--	--	---

Açıklama

Faaliyetler		Kaynak İhtiyacı (2015)		
		Bütçe	Bütçe Dışı	Toplam

1	Gençlik Merkezi Yapılması	2.650.000,00	0,00	2.650.000,00
---	---------------------------	--------------	------	--------------

2	Aile Sarayı Yapılması	2.050.000,00	0,00	2.050.000,00
---	-----------------------	--------------	------	--------------

3	Müftülük Yapımı ve Camilerde Tadilat Yap.	2.150.000,00	0,00	2.150.000,00
---	---	--------------	------	--------------

4	Kamu Binalarında Tadilat Yap.	2.950.000,00	0,00	2.950.000,00
---	-------------------------------	--------------	------	--------------

5	Spor Salonu Yapılması	2.700.000,00	0,00	2.700.000,00
---	-----------------------	--------------	------	--------------

6	Tarihi Su Kemerini Çevre Düzenlemesi Yapılması	2.750.000,00	0,00	2.750.000,00
---	--	--------------	------	--------------

7	Bilgi Evleri Açmak	1.500.000,00	0,00	1.500.000,00
---	--------------------	--------------	------	--------------

Genel Toplam		16.750.000,00	0,00	16.750.000,00
---------------------	--	----------------------	-------------	----------------------

PERFORMANS HEDEFİ TABLOSU

İdare Adı	ESENLER BELEDİYESİ
------------------	--------------------

Amaç	TOPLUMSAL GELİŞİMİN DESTEKLENMESİ
Hedef	TOPLUM SAĞLIĞI VE GÜVENLİĞİ HİZMETLERİNİN İYİLEŞTİRİLMESİ

Performans Hedefi	Koruyucu Sağlık Hizmetleri
--------------------------	----------------------------

Açıklamalar

Performans Göstergeleri		2013	2014	2015
--------------------------------	--	-------------	-------------	-------------

1	6.1.1. Koruyucu Hekimlik Alanında Eğitim (Adet)			2
---	---	--	--	---

Açıklama

2	6.1.2. Çalışanların Periyodik Muayenelerinin Yapılması (Adet)			1
---	---	--	--	---

Açıklama

3	6.1.3. Mahallelerde Sağlık Taraması (Adet)			100%
---	--	--	--	------

Açıklama

4	6.1.4. Vektör Mücadelesi(Adet)			1
---	--------------------------------	--	--	---

Açıklama

5	6.1.5. Kurban Bayramı Organizasyonu(Adet)			1
---	---	--	--	---

Açıklama

6	6.1.6. Gıda Satışı Yapan İşyeri Denetimleri(İş yeri sayısı)			100%
---	---	--	--	------

Açıklama

7	6.1.7. Başıboş Hayvan Toplanması ve Rehabilitasyonu(Adet)			100%
---	---	--	--	------

Açıklama

8	6.1.8. Kurbanlık ve Adaklık Hayvan Kesim Denetimleri(Adet)			100%
---	--	--	--	------

Açıklama

9	6.1.9. ESHİP (Esenler Hijyen Projesi) (Adet)			100%
---	--	--	--	------

Açıklama

Faaliyetler	Kaynak İhtiyacı (2015)		
	Bütçe	Bütçe Dışı	Toplam

1	Koruyucu Hekimlik Alanında Eğitim	5.000,00	0,00	5.000,00
---	-----------------------------------	----------	------	----------

2		0,00	0,00	0,00
---	--	------	------	------

3		0,00	0,00	0,00
---	--	------	------	------

4	Vektör Mücadelesi	150.000,00	0,00	150.000,00
---	-------------------	------------	------	------------

5		0,00	0,00	0,00
---	--	------	------	------

6		0,00	0,00	0,00
---	--	------	------	------

7	Basıboş Hayvan Toplanması ve Rehabilitasyonu	150.000,00	0,00	150.000,00
---	--	------------	------	------------

8		0,00	0,00	0,00
---	--	------	------	------

9	ESHİP (Esenler Hijyen Projesi)	100.000,00	0,00	100.000,00
---	--------------------------------	------------	------	------------

Genel Toplam		405.000,00	0,00	405.000,00
---------------------	--	-------------------	-------------	-------------------

PERFORMANS HEDEFİ TABLOSU

İdare Adı	ESENLER BELEDİYESİ		
Amaç	TOPLUMSAL GELİŞİMİN DESTEKLENMESİ		
Hedef	TOPLUM SAĞLIĞI VE GÜVENLİĞİ HİZMETLERİNİN İYİLEŞTİRİLMESİ		
Performans Hedefi	Dezavantajlı Kesimlere Dönük Yapabilirlik Kapasitesini Artırıcı Çalışmalar		
Açıklamalar			
Performans Göstergeleri	2013	2014	2015
1	6.2.1. Bağımlılık Yapıcı Maddelerle Mücadele(Konferans)		2
Açıklama			
2	6.2.2. Kampanyalar Düzenlemek(Adet)		4
Açıklama			
Faaliyetler	Kaynak İhtiyacı (2015)		
	Bütçe	Bütçe Dışı	Toplam
1	0,00	0,00	0,00
2	Kampanyalar Düzenlemek	1.300.000,00	0,00
Genel Toplam	1.300.000,00	0,00	1.300.000,00

PERFORMANS HEDEFİ TABLOSU

İdare Adı	ESENLER BELEDİYESİ		
Amaç	TOPLUMSAL GELİŞİMİN DESTEKLENMESİ		
Hedef	SOSYAL VE SPOR TİF ÇALIŞMALARININ GELİŞTİRİLMESİ		
Performans Hedefi	Sosyal Destek		
Açıklamalar			
Performans Göstergeleri	2013	2014	2015
1	7.1.1. Yiyecek ve Eşya Yardımı(Aile)		1000
Açıklama			
2	7.1.2. Yiyecek Yardımı (Aile)		10000
Açıklama			
3	7.1.2. Engellilere Araç Gereç Yardımı (Aile)		50
Açıklama			
Faaliyetler	Kaynak İhtiyacı (2015)		
	Bütçe	Bütçe Dışı	Toplam
1	0,00	0,00	0,00
2	Yiyecek Yardımı	600.000,00	0,00
3	Engellilere Araç Gereç Yardımı	50.000,00	0,00
Genel Toplam	650.000,00	0,00	650.000,00

PERFORMANS HEDEFİ TABLOSU

İdare Adı	ESENLER BELEDİYESİ			
Amaç	TOPLUMSAL GELİŞİMİN DESTEKLENMESİ			
Hedef	SOSYAL VE SPORİF ÇALIŞMALARIN GELİŞTİRİLMESİ			
Performans Hedefi	Gençlere, Çocuklara, Kadınlara ve Yaşlılara Yönelik Çalışmalar			
Açıklamalar				
Performans Göstergeleri	2013	2014	2015	
1	7.2.1. Evlilik Öncesi ve Sonrası Aile Danışmanlık Hizmeti (Adet)		Hizmetin verilmesi	
Açıklama				
2	7.2.2. Sünnet Şöleni (Adet)		1	
Açıklama				
3	7.2.3. Anne Çocuk Oyun Kampüsü (İKisi)		500	
Açıklama				
4	7.2.4. Yaz Okulu ve İzcilik Kampları Düzenlemek (Adet)		22	
Açıklama				
5	7.2.5. Amatör Spor Kulüplerine Yardım (Spor kulübünün)		12	
Açıklama				
5	7.2.6. Çocuk ve Gençler için Sosyal - Eğitsel Faaliyetler		3	
Açıklama				
Faaliyetler	Kaynak İhtiyacı (2015)			
	Bütçe	Bütçe Dışı	Toplam	
1	Evlilik Öncesi ve Sonrası Aile Danışmanlık Hizmeti	350.000,00	0,00	350.000,00
2	Sünnet Şöleni	110.000,00	0,00	110.000,00
3	Anne Çocuk Oyun Kampüsü	300.000,00	0,00	300.000,00
4	Yaz Okulu ve İzcilik Kampları Düzenlemek	1.850.000,00	0,00	1.850.000,00
5	Amatör Spor Kulüplerine Yardım	150.000,00	0,00	150.000,00
6	Çocuk ve Gençler için Sosyal - Eğitsel Faaliyetler Yapmak	1.000.000,00	0,00	1.000.000,00
Genel Toplam	3.760.000,00	0,00	3.760.000,00	

STRATEJİK AMAÇ 3: Kentsel Gelişimin Sürdürülmesi

Stratejik Hedef 8: Planlı ve Güvenli Yapılaşmaya Önem Verilmesi

Stratejik Hedef 9: Alt Yapının ve Ulaşım Ağının İyileştirilmesi

Stratejik Hedef 10: Rekreasyon Alanlarının Geliştirilmesi

Stratejik Hedef 11: Sosyal Donatı Alanlarının Geliştirilmesi Ve İyileştirilmesi

Stratejik Hedef 12: Kent Temizliği

PERFORMANS HEDEFİ TABLOSU

İdare Adı	ESENLER BELEDİYESİ
------------------	--------------------

Amaç	KENTSEL GELİŞİMİN SÜRDÜRÜLMESİ
Hedef	PLANLI VE GÜVENLİ YAPILAŞMAYA ÖNEM VERİLMESİ

Performans Hedefi	Kentsel Dönüşüm
--------------------------	-----------------

Açıklamalar

Performans Göstergeleri		2013	2014	2015
1	8.1.1. İmar uygulaması yapılan alan miktarı(hektar)			2

Açıklama

2	8.1.2. Toplu Konut Yapımı (60.000 m2)(oran)			50%
---	---	--	--	-----

Açıklama

Faaliyetler		Kaynak İhtiyacı (2015)		
		Bütçe	Bütçe Dışı	Toplam
1	İmar uygulaması yapılan alan miktarı	50.000,00	0,00	50.000,00
2	Toplu Konut Yapımı (60.000 m2)	11.500.000,00	0,00	11.500.000,00
Genel Toplam		11.550.000,00	0,00	11.550.000,00

PERFORMANS HEDEFİ TABLOSU

İdare Adı	ESENLER BELEDİYESİ
------------------	--------------------

Amaç	KENTSEL GELİŞİMİN SÜRDÜRÜLMESİ
Hedef	PLANLI VE GÜVENLİ YAPILAŞMAYA ÖNEM VERİLMESİ

Performans Hedefi	İmar Denetim Faaliyetleri
--------------------------	---------------------------

Açıklamalar

Performans Göstergeleri		2013	2014	2015
1	8.2.1. İmar Denetimleri(%)			100

Açıklama

Faaliyetler		Kaynak İhtiyacı (2015)		
		Bütçe	Bütçe Dışı	Toplam
1		0,00	0,00	0,00
Genel Toplam		0,00	0,00	0,00

PERFORMANS HEDEFİ TABLOSU

İdare Adı	ESENLER BELEDİYESİ
------------------	--------------------

Amaç	KENTSEL GELİŞİMİN SÜRDÜRÜLMESİ
Hedef	PLANLI VE GÜVENLİ YAPILAŞMAYA ÖNEM VERİLMESİ

Performans Hedefi	İmar Uygulamaları
--------------------------	-------------------

Açıklamalar

Performans Göstergeleri		2013	2014	2015
1	8.3.1. İmar Uygulaması Yapılan Alan Miktarı (Hektar)			79

Açıklama

Faaliyetler	Kaynak İhtiyacı (2015)		
	Bütçe	Bütçe Dışı	Toplam
1	0,00	0,00	0,00
Genel Toplam	0,00	0,00	0,00

PERFORMANS HEDEFİ TABLOSU

İdare Adı	ESENLER BELEDİYESİ
------------------	--------------------

Amaç	KENTSEL GELİŞİMİN SÜRDÜRÜLMESİ
Hedef	ALT YAPININ VE ULAŞIM AĞININ İYİLEŞTİRİLMESİ

Performans Hedefi	Yol Ağınn Geliştirilmesi
--------------------------	--------------------------

Açıklamalar

Performans Göstergeleri		2013	2014	2015
1	9.1.1 Asfalt Temini (ton)			45000

Açıklama

2	9.1.2 Asfalt Serim Yapılması (ton)			15000
---	------------------------------------	--	--	-------

Açıklama

3	9.1.3 Asfalt Yama Yapılması (ton)			30000
---	-----------------------------------	--	--	-------

Açıklama

4	9.1.4 Baca Yükseltmesi (ton)			2000
---	------------------------------	--	--	------

Açıklama

Faaliyetler	Kaynak İhtiyacı (2015)			
	Bütçe	Bütçe Dışı	Toplam	
1	Asfalt Temini	6.450.000,00	0,00	6.450.000,00
2	Asfalt Serim Yapılması	1.150.000,00	0,00	1.150.000,00
3	Asfalt Yama Yapılması	2.650.000,00	0,00	2.650.000,00
4	Baca Yükseltmesi	350.000,00	0,00	350.000,00
Genel Toplam		10.600.000,00	0,00	10.600.000,00

PERFORMANS HEDEFİ TABLOSU

İdare Adı	ESENLER BELEDİYESİ
------------------	--------------------

Amaç	KENTSEL GELİŞİMİN SÜRDÜRÜLMESİ
-------------	--------------------------------

Hedef	ALT YAPININ VE ULAŞIM AĞININ İYİLEŞTİRİLMESİ
--------------	--

Performans Hedefi	Kaldırım Yapımı ve Bakımı Çalışmalarının Yapılması		
--------------------------	--	--	--

Açıklamalar

Performans Göstergeleri		2013	2014	2015
-------------------------	--	------	------	------

1	9.2.1 Kaldırım Yapılması (m ²)			40000
---	--	--	--	-------

Açıklama

2	9.2.2 Kaldırım Tamiri Yapılması (m ²)			80000
---	---	--	--	-------

Açıklama

3	9.2.3 Baskı Beton Yapımı ve Tamiri (m ²)			4000
---	--	--	--	------

Açıklama

4	9.2.4 Malzeme Temini (Taş,bordür ve sınır elemanı) (m ²)			60000
---	--	--	--	-------

Açıklama

Faaliyetler		Kaynak İhtiyacı (2015)		
		Bütçe	Bütçe Dışı	Toplam
1	Kaldırım Yapılması	5.650.000,00	0,00	5.650.000,00
2	Kaldırım Tamiri Yapılması	1.650.000,00	0,00	1.650.000,00
3	Baskı Beton Yapımı ve Tamiri	800.000,00	0,00	800.000,00
4	Malzeme Temini (Taş,bordür ve sınır elemanı)	5.200.000,00	0,00	5.200.000,00
Genel Toplam		13.300.000,00	0,00	13.300.000,00

PERFORMANS HEDEFİ TABLOSU

İdare Adı	ESENLER BELEDİYESİ
------------------	--------------------

Amaç	KENTSEL GELİŞİMİN SÜRDÜRÜLMESİ
-------------	--------------------------------

Hedef	ALT YAPININ VE ULAŞIM AĞININ İYİLEŞTİRİLMESİ
--------------	--

Performans Hedefi	Yağmursuyu Şebekesinin Geliştirilmesi		
--------------------------	---------------------------------------	--	--

Açıklamalar

Performans Göstergeleri		2013	2014	2015
-------------------------	--	------	------	------

1	9.3.1 Yağmursuyu Şebekesi Yapılması (metre)			1500
---	---	--	--	------

Açıklama

2	9.3.2 Malzeme Temini (Baca ve Izgara kapağı) (Adet)			1000
---	---	--	--	------

Açıklama

Faaliyetler		Kaynak İhtiyacı (2015)		
		Bütçe	Bütçe Dışı	Toplam
1	Yağmursuyu Şebekesi Yapılması	2.400.000,00	0,00	2.400.000,00
2	Malzeme Temini (Baca ve Izgara kapağı)	450.000,00	0,00	450.000,00
Genel Toplam		2.850.000,00	0,00	2.850.000,00

PERFORMANS HEDEFİ TABLOSU

İdare Adı	ESENLER BELEDİYESİ
------------------	--------------------

Amaç	KENTSEL GELİŞİMİN SÜRDÜRÜLMESİ
-------------	--------------------------------

Hedef	ALT YAPININ VE ULAŞIM AĞININ İYİLEŞTİRİLMESİ
--------------	--

Performans Hedefi	Aydınlatma Şebekesinin Geliştirilmesi
--------------------------	---------------------------------------

Açıklamalar

Performans Göstergeleri		2013	2014	2015
1	9.4.1 Askı Tipi Armatür Bakımı (Adet)			6000

Açıklama

2	9.4.2 Dekoratif Aydınlatma Yapılması(Adet)			300
---	--	--	--	-----

Açıklama

Faaliyetler		Kaynak İhtiyacı (2015)		
		Bütçe	Bütçe Dışı	Toplam
1	Askı Tipi Armatür Bakımı	1.150.000,00 <input type="checkbox"/>	0,00 <input type="checkbox"/>	1.150.000,00 <input type="checkbox"/>
2	Dekoratif Aydınlatma Yapılması	600.000,00 <input type="checkbox"/>	0,00 <input type="checkbox"/>	600.000,00 <input type="checkbox"/>
Genel Toplam		1.750.000,00 <input type="checkbox"/>	0,00 <input type="checkbox"/>	1.750.000,00 <input type="checkbox"/>

PERFORMANS HEDEFİ TABLOSU

İdare Adı	ESENLER BELEDİYESİ
------------------	--------------------

Amaç	KENTSEL GELİŞİMİN SÜRDÜRÜLMESİ
-------------	--------------------------------

Hedef	ALT YAPININ VE ULAŞIM AĞININ İYİLEŞTİRİLMESİ
--------------	--

Performans Hedefi	Açık ve Kapalı Otoparkların Geliştirilmesi
--------------------------	--

Açıklamalar

Performans Göstergeleri		2013	2014	2015
1	9.5.1. Açık ve Kapalı Otopark Düzenlemeleri(Adet)			1

Açıklama

Faaliyetler		Kaynak İhtiyacı (2015)		
		Bütçe	Bütçe Dışı	Toplam
1	Açık ve Kapalı Otopark Düzenlemeleri	750.000,00 <input type="checkbox"/>	0,00 <input type="checkbox"/>	750.000,00 <input type="checkbox"/>
Genel Toplam		750.000,00 <input type="checkbox"/>	0,00 <input type="checkbox"/>	750.000,00 <input type="checkbox"/>

PERFORMANS HEDEFİ TABLOSU

İdare Adı	ESENLER BELEDİYESİ
------------------	--------------------

Amaç	KENTSEL GELİŞİMİN SÜRDÜRÜLMESİ
Hedef	REKREASYON ALANLARININ GELİŞTİRİLMESİ

Performans Hedefi	Yeni Rekreasyon Alanlarını Yapma			
Açıklamalar				
Performans Göstergeleri	2013	2014	2015	
1	10.1.1.Yeni Park ve Hobi Bahçesi Yapılması ve Revizyonları (Adet)		2	
Açıklama				
Faaliyetler	Kaynak İhtiyacı (2015)			
	Bütçe	Bütçe Dışı	Toplam	
1	Yeni Park ve Hobi Bahçesi Yapılması ve Revizyonları	600.000,00 <input type="checkbox"/>	0,00 <input type="checkbox"/>	600.000,00 <input type="checkbox"/>
Genel Toplam		600.000,00 <input type="checkbox"/>	0,00 <input type="checkbox"/>	600.000,00 <input type="checkbox"/>

PERFORMANS HEDEFİ TABLOSU

İdare Adı	ESENLER BELEDİYESİ
------------------	--------------------

Amaç	KENTSEL GELİŞİMİN SÜRDÜRÜLMESİ
Hedef	REKREASYON ALANLARININ GELİŞTİRİLMESİ

Performans Hedefi	Mevcut Rekreasyon Alanlarının İyileştirilmesi			
Açıklamalar				
Performans Göstergeleri	2013	2014	2015	
1	10.2.1. Mevcut Parkların, Yeşil Alan ve Refüjlerin Bakım Onarım Çalışması (m ²)		333.357 m ²	
Açıklama				
2	10.2.2. Çocuk Oyun Grubu ve Fitness Aletlerinin Her Türlü Bakımı ve Onarım İşleri (Adet)		55 parkta	
Açıklama				
Faaliyetler	Kaynak İhtiyacı (2015)			
	Bütçe	Bütçe Dışı	Toplam	
1	Mevcut Parkların, Yeşil Alan ve Refüjlerin Bakım Onarım Çalışması	5.000.000,00 <input type="checkbox"/>	0,00 <input type="checkbox"/>	5.000.000,00 <input type="checkbox"/>
2	Çocuk Oyun Grubu ve Fitness Aletlerinin Her Türlü Bakımı ve Onarım İşleri	500.000,00 <input type="checkbox"/>	0,00 <input type="checkbox"/>	500.000,00 <input type="checkbox"/>
Genel Toplam		5.500.000,00 <input type="checkbox"/>	0,00 <input type="checkbox"/>	5.500.000,00 <input type="checkbox"/>

PERFORMANS HEDEFİ TABLOSU

İdare Adı	ESENLER BELEDİYESİ
------------------	--------------------

Amaç	KENTSEL GELİŞİMİN SÜRDÜRÜLMESİ
Hedef	REKREASYON ALANLARININ GELİŞTİRİLMESİ

Performans Hedefi	Fidan Dikimi			
Açıklamalar				
Performans Göstergeleri		2013	2014	2015
1	10.3.1. Dış Mekan Süs Bitkileri Alımı ve Dikimi (Adet)			3000
Açıklama				
2	10.3.2.Mevsimlik Çiçek ve Lale Soğanı Alımı ve Dikimi (Adet)			1700000
Açıklama				
Faaliyetler		Kaynak İhtiyacı (2015)		
		Bütçe	Bütçe Dışı	Toplam
1	Dış Mekan Süs Bitkileri Alımı ve Dikimi	800.000,00 <input type="checkbox"/>	0,00 <input type="checkbox"/>	800.000,00 <input type="checkbox"/>
2	Mevsimlik Çiçek ve Lale Soğanı Alımı ve Dikimi	1.200.000,00 <input type="checkbox"/>	0,00 <input type="checkbox"/>	1.200.000,00 <input type="checkbox"/>
Genel Toplam		2.000.000,00 <input type="checkbox"/>	0,00 <input type="checkbox"/>	2.000.000,00 <input type="checkbox"/>

PERFORMANS HEDEFİ TABLOSU

İdare Adı	ESENLER BELEDİYESİ
------------------	--------------------

Amaç	KENTSEL GELİŞİMİN SÜRDÜRÜLMESİ
Hedef	SOSYAL DONATI ALANLARININ GELİŞTİRİLMESİ VE İYİLEŞTİRİLMESİ

Performans Hedefi	Sosyal Donatı Alanlarının Rehabilitasyonu			
Açıklamalar				
Performans Göstergeleri		2013	2014	2015
1	11.1.1. Okul ve Camii Bahçesi Revizyonu (Adet)			2
Açıklama				
Faaliyetler		Kaynak İhtiyacı (2015)		
		Bütçe	Bütçe Dışı	Toplam
1	Okul ve Camii Bahçesi Revizyonu	100.000,00 <input type="checkbox"/>	0,00 <input type="checkbox"/>	100.000,00 <input type="checkbox"/>
Genel Toplam		100.000,00 <input type="checkbox"/>	0,00 <input type="checkbox"/>	100.000,00 <input type="checkbox"/>

PERFORMANS HEDEFİ TABLOSU

İdare Adı	ESENLER BELEDİYESİ
------------------	--------------------

Amaç	KENTSEL GELİŞİMİN SÜRDÜRÜLMESİ
Hedef	KENT TEMİZLİĞİ

Performans Hedefi	Atıkların Verimli ve Düşük Maliyetle Toplanması			
Açıklamalar				
Performans Göstergeleri		2013	2014	2015
1	12.1.1. Çöp Toplama İşi (Adet)			1
Açıklama				
2	12.1.2. Atıkların Yerinde Ayrıştırılması Projesi(%)			100
Açıklama				
Faaliyetler		Kaynak İhtiyacı (2015)		
		Bütçe	Bütçe Dışı	Toplam
1	Çöp Toplama İşi	39.000.000,00 <input type="checkbox"/>	0,00 <input type="checkbox"/>	39.000.000,00 <input type="checkbox"/>
2		0,00 <input type="checkbox"/>	0,00 <input type="checkbox"/>	0,00 <input type="checkbox"/>
Genel Toplam		39.000.000,00 <input type="checkbox"/>	0,00 <input type="checkbox"/>	39.000.000,00 <input type="checkbox"/>

PERFORMANS HEDEFİ TABLOSU

İdare Adı	ESENLER BELEDİYESİ
------------------	--------------------

Amaç	KENTSEL GELİŞİMİN SÜRDÜRÜLMESİ
Hedef	KENT TEMİZLİĞİ

Performans Hedefi	Çevre ve Hava Kirliliğini Azaltmak			
Açıklamalar				
Performans Göstergeleri		2013	2014	2015
1	12.2.1. Çevre Denetimleri(Adet)			20
Açıklama				
2	12.2.2. Periyodik Ses Kirliliği ile İlgili Ölçümler Yapmak(Adet)			10
Açıklama				
3	12.2.3. Periyodik Hava Kirliliği ile İlgili Ölçümler Yapmak(Adet)			12
Açıklama				
Faaliyetler		Kaynak İhtiyacı		
		Bütçe	Bütçe Dışı	Toplam
1		0,00 <input type="checkbox"/>	0,00 <input type="checkbox"/>	0,00 <input type="checkbox"/>
2		0,00 <input type="checkbox"/>	0,00 <input type="checkbox"/>	0,00 <input type="checkbox"/>
3		0,00 <input type="checkbox"/>	0,00 <input type="checkbox"/>	0,00 <input type="checkbox"/>
Genel Toplam		0,00 <input type="checkbox"/>	0,00 <input type="checkbox"/>	0,00 <input type="checkbox"/>

FAALİYET MALİYETLERİ TABLOLARI

FAALİYET MALİYETLERİ TABLOSU

İdare Adı	ESENLER BELEDİYESİ
Performans Hedefi	Eğitim ve Performans Değerlendirme
Faaliyet Adı	Hizmet İçi Eğitim
Sorumlu Harcama Birimi veya Birimleri	İNSAN KAYNAKLARI EĞİTİM MÜDÜRLÜĞÜ
Açıklamalar	

Ekonomik Kod		2015
01	Personel Giderleri	
02	SGK Devlet Primi Giderleri	
03	Mal ve Hizmet Alım Giderleri	50.000,00 ₺
04	Faiz Giderleri	
05	Cari Transferler	
06	Sermaye Giderleri	
07	Sermaye Transferleri	
08	Borc verme	
Toplam Bütçe Kaynak İhtiyacı		50.000,00 ₺
Bütçe Dışı Kayna	Döner Sermaye	
	Diğer Yurt İçi	
	Yurt Dışı	
Toplam Bütçe Dışı Kaynak İhtiyacı		0,00 ₺
Toplam Kaynak İhtiyacı		50.000,00 ₺

FAALİYET MALİYETLERİ TABLOSU

İdare Adı	ESENLER BELEDİYESİ
Performans Hedefi	Eğitim ve Performans Değerlendirme
Faaliyet Adı	Oryantasyon Eğitimi
Sorumlu Harcama Birimi veya Birimleri	İNSAN KAYNAKLARI EĞİTİM MÜDÜRLÜĞÜ
Açıklamalar	

Ekonomik Kod		2015
01	Personel Giderleri	
02	SGK Devlet Primi Giderleri	
03	Mal ve Hizmet Alım Giderleri	
04	Faiz Giderleri	
05	Cari Transferler	
06	Sermaye Giderleri	
07	Sermaye Transferleri	
08	Borç verme	
Toplam Bütçe Kaynak İhtiyacı		0,00 ₺
Bütçe Dışı Kayna	Döner Sermaye	
	Diğer Yurt İçi	
	Yurt Dışı	
Toplam Bütçe Dışı Kaynak İhtiyacı		0,00 ₺
Toplam Kaynak İhtiyacı		0,00 ₺

FAALİYET MALİYETLERİ TABLOSU

İdare Adı	ESENLER BELEDİYESİ
Performans Hedefi	Eğitim ve Performans Değerlendirme
Faaliyet Adı	İşbaşında Eğitim
Sorumlu Harcama Birimi veya Birimleri	İNSAN KAYNAKLARI EĞİTİM
Açıklamalar	

Ekonomik Kod		2015
01	Personel Giderleri	
02	SGK Devlet Primi Giderleri	
03	Mal ve Hizmet Alım Giderleri	
04	Faiz Giderleri	
05	Cari Transferler	
06	Sermaye Giderleri	
07	Sermaye Transferleri	
08	Borç verme	
Toplam Bütçe Kaynak İhtiyacı		0,00 ₺
Bütçe Dışı Kaynak	Döner Sermaye	
	Diğer Yurt İçi	
	Yurt Dışı	
Toplam Bütçe Dışı Kaynak İhtiyacı		0,00 ₺
Toplam Kaynak İhtiyacı		0,00 ₺

FAALİYET MALİYETLERİ TABLOSU

İdare Adı	ESENLER BELEDİYESİ
Performans Hedefi	Eğitim ve Performans Değerlendirme
Faaliyet Adı	Mesleki Panel, Fuar, Seminer vb. etkinliklere katılım
Sorumlu Harcama Birimi veya Birimleri	İNSAN KAYNAKLARI EĞİTİM MÜDÜRLÜĞÜ
Açıklamalar	

Ekonomik Kod		2015
01	Personel Giderleri	
02	SGK Devlet Primi Giderleri	
03	Mal ve Hizmet Alım Giderleri	30.000,00 ₺
04	Faiz Giderleri	
05	Cari Transferler	
06	Sermaye Giderleri	
07	Sermaye Transferleri	
08	Borç verme	
Toplam Bütçe Kaynak İhtiyacı		30.000,00 ₺
Bütçe Dışı Kaynak	Döner Sermaye	
	Diğer Yurt İçi	
	Yurt Dışı	
Toplam Bütçe Dışı Kaynak İhtiyacı		0,00 ₺
Toplam Kaynak İhtiyacı		30.000,00 ₺

FAALİYET MALİYETLERİ TABLOSU

İdare Adı	ESENLER BELEDİYESİ
Performans Hedefi	Eğitim ve Performans Değerlendirme
Faaliyet Adı	Personel Memnuniyet Anketi
Sorumlu Harcama Birimi veya Birimleri	İNSAN KAYNAKLARI EĞİTİM MÜDÜRLÜĞÜ
Açıklamalar	

Ekonomik Kod		2015
01	Personel Giderleri	
02	SGK Devlet Primi Giderleri	
03	Mal ve Hizmet Alım Giderleri	0,00 ₺
04	Faiz Giderleri	
05	Cari Transferler	
06	Sermaye Giderleri	
07	Sermaye Transferleri	
08	Borç verme	
Toplam Bütçe Kaynak İhtiyacı		0,00 ₺
Bütçe Dışı Kayna	Döner Sermaye	
	Diğer Yurt İçi	
	Yurt Dışı	
Toplam Bütçe Dışı Kaynak İhtiyacı		0,00 ₺
Toplam Kaynak İhtiyacı		0,00 ₺

FAALİYET MALİYETLERİ TABLOSU

İdare Adı	ESENLER BELEDİYESİ
Performans Hedefi	Eğitim ve Performans Değerlendirme
Faaliyet Adı	Personel Performans Takip Çalışması
Sorumlu Harcama Birimi veya Birimleri	İNSAN KAYNAKLARI EĞİTİM MÜDÜRLÜĞÜ
Açıklamalar	

Ekonomik Kod		2015
01	Personel Giderleri	
02	SGK Devlet Primi Giderleri	
03	Mal ve Hizmet Alım Giderleri	
04	Faiz Giderleri	
05	Cari Transferler	
06	Sermaye Giderleri	
07	Sermaye Transferleri	
08	Borç verme	
Toplam Bütçe Kaynak İhtiyacı		0,00 ₺
Bütçe Dışı Kayna	Döner Sermaye	
	Diğer Yurt İçi	
	Yurt Dışı	
Toplam Bütçe Dışı Kaynak İhtiyacı		0,00 ₺
Toplam Kaynak İhtiyacı		0,00 ₺

FAALİYET MALİYETLERİ TABLOSU	
İdare Adı	ESENLER BELEDİYESİ
Performans Hedefi	Eğitim ve Performans Değerlendirme
Faaliyet Adı	Belli Periyotlarla Personelin rotasyona tabi tutulması
Sorumlu Harcama Birimi veya Birimleri	İNSAN KAYNAKLARI EĞİTİM MÜDÜRLÜĞÜ
Açıklamalar	

Ekonomik Kod		2015
01	Personel Giderleri	
02	SGK Devlet Primi Giderleri	
03	Mal ve Hizmet Alım Giderleri	
04	Faiz Giderleri	
05	Cari Transferler	
06	Sermaye Giderleri	
07	Sermaye Transferleri	
08	Borç verme	
Toplam Bütçe Kaynak İhtiyacı		0,00 ₺
Bütçe Dışı Kayna	Döner Sermaye	
	Diğer Yurt İçi	
	Yurt Dışı	
Toplam Bütçe Dışı Kaynak İhtiyacı		0,00 ₺
Toplam Kaynak İhtiyacı		0,00 ₺

FAALİYET MALİYETLERİ TABLOSU	
İdare Adı	ESENLER BELEDİYESİ
Performans Hedefi	Ödül - Öneri Sistemini Geliştirilmek
Faaliyet Adı	Ödüllü Öneri Yarışmaları Düzenlemek
Sorumlu Harcama Birimi veya Birimleri	İNSAN KAYNAKLARI VE EĞİTİM MÜDÜRLÜĞÜ
Açıklamalar	

Ekonomik Kod		2015
01	Personel Giderleri	
02	SGK Devlet Primi Giderleri	
03	Mal ve Hizmet Alım Giderleri	10.000,00 ₺
04	Faiz Giderleri	
05	Cari Transferler	
06	Sermaye Giderleri	
07	Sermaye Transferleri	
08	Borç verme	
Toplam Bütçe Kaynak İhtiyacı		10.000,00 ₺
Bütçe Dışı Kayna	Döner Sermaye	
	Diğer Yurt İçi	
	Yurt Dışı	
Toplam Bütçe Dışı Kaynak İhtiyacı		0,00 ₺
Toplam Kaynak İhtiyacı		10.000,00 ₺

FAALİYET MALİYETLERİ TABLOSU

İdare Adı	ESENLER BELEDİYESİ
Performans Hedefi	Ödül - Öneri Sistemini Geliştirilmek
Faaliyet Adı	Şikayet - Öneri Kutuları Yerleştirmek
Sorumlu Harcama Birimi veya Birimleri	İNSAN KAYNAKLARI VE EĞİTİM MÜDÜRLÜĞÜ
Açıklamalar	

Ekonomik Kod		2015
01	Personel Giderleri	
02	SGK Devlet Primi Giderleri	
03	Mal ve Hizmet Alım Giderleri	0,00 ₺
04	Faiz Giderleri	
05	Cari Transferler	
06	Sermaye Giderleri	
07	Sermaye Transferleri	
08	Borç verme	
Toplam Bütçe Kaynak İhtiyacı		0,00 ₺
Bütçe Dışı Kayna	Döner Sermaye	
	Diğer Yurt İçi	
	Yurt Dışı	
Toplam Bütçe Dışı Kaynak İhtiyacı		0,00 ₺
Toplam Kaynak İhtiyacı		0,00 ₺

FAALİYET MALİYETLERİ TABLOSU

İdare Adı	ESENLER BELEDİYESİ
Performans Hedefi	Motivasyon Artırıcı Etkinlikler
Faaliyet Adı	Personel Yemeği
Sorumlu Harcama Birimi veya Birimleri	İNSAN KAYNAKLARI VE EĞİTİM MÜDÜRLÜĞÜ
Açıklamalar	

Ekonomik Kod		2015
01	Personel Giderleri	
02	SGK Devlet Primi Giderleri	
03	Mal ve Hizmet Alım Giderleri	50.000,00 ₺
04	Faiz Giderleri	
05	Cari Transferler	
06	Sermaye Giderleri	
07	Sermaye Transferleri	
08	Borç verme	
Toplam Bütçe Kaynak İhtiyacı		50.000,00 ₺
Bütçe Dışı Kayna	Döner Sermaye	
	Diğer Yurt İçi	
	Yurt Dışı	
Toplam Bütçe Dışı Kaynak İhtiyacı		0,00 ₺
Toplam Kaynak İhtiyacı		50.000,00 ₺

FAALİYET MALİYETLERİ TABLOSU

İdare Adı	ESENLER BELEDİYESİ
Performans Hedefi	Motivasyon Artırıcı Etkinlikler
Faaliyet Adı	Başarılı Personele Ödül
Sorumlu Harcama Birimi veya Birimleri	İNSAN KAYNAKLARI VE EĞİTİM MÜDÜRLÜĞÜ
Açıklamalar	

Ekonomik Kod		2015
01	Personel Giderleri	30.000,00 ₺
02	SGK Devlet Primi Giderleri	
03	Mal ve Hizmet Alım Giderleri	
04	Faiz Giderleri	
05	Cari Transferler	
06	Sermaye Giderleri	
07	Sermaye Transferleri	
08	Borç verme	
Toplam Bütçe Kaynak İhtiyacı		30.000,00 ₺
Bütçe Dışı Kayna	Döner Sermaye	
	Diğer Yurt İçi	
	Yurt Dışı	
Toplam Bütçe Dışı Kaynak İhtiyacı		0,00 ₺
Toplam Kaynak İhtiyacı		30.000,00 ₺

FAALİYET MALİYETLERİ TABLOSU

İdare Adı	ESENLER BELEDİYESİ
Performans Hedefi	Motivasyon Artırıcı Etkinlikler
Faaliyet Adı	Personel Kaynaşma Etkinliği
Sorumlu Harcama Birimi veya Birimleri	İNSAN KAYNAKLARI VE EĞİTİM MÜDÜRLÜĞÜ
Açıklamalar	

Ekonomik Kod		2015
01	Personel Giderleri	
02	SGK Devlet Primi Giderleri	
03	Mal ve Hizmet Alım Giderleri	50.000,00 ₺
04	Faiz Giderleri	
05	Cari Transferler	
06	Sermaye Giderleri	
07	Sermaye Transferleri	
08	Borç verme	
Toplam Bütçe Kaynak İhtiyacı		50.000,00 ₺
Bütçe Dışı Kayna	Döner Sermaye	
	Diğer Yurt İçi	
	Yurt Dışı	
Toplam Bütçe Dışı Kaynak İhtiyacı		0,00 ₺
Toplam Kaynak İhtiyacı		50.000,00 ₺

FAALİYET MALİYETLERİ TABLOSU

İdare Adı	ESENLER BELEDİYESİ
Performans Hedefi	Organizasyon Yapısının Revizyonu
Faaliyet Adı	Görev Tanımlarının Revize Edilmesi
Sorumlu Harcama Birimi veya Birimleri	İNSAN KAYNAKLARI VE EĞİTİM MÜDÜRLÜĞÜ
Açıklamalar	

Ekonomik Kod		2015
01	Personel Giderleri	
02	SGK Devlet Primi Giderleri	
03	Mal ve Hizmet Alım Giderleri	0,00 ₺
04	Faiz Giderleri	
05	Cari Transferler	
06	Sermaye Giderleri	
07	Sermaye Transferleri	
08	Borç verme	
Toplam Bütçe Kaynak İhtiyacı		0,00 ₺
Bütçe Dışı Kayna	Döner Sermaye	
	Diğer Yurt İçi	
	Yurt Dışı	
Toplam Bütçe Dışı Kaynak İhtiyacı		0,00 ₺
Toplam Kaynak İhtiyacı		0,00 ₺

FAALİYET MALİYETLERİ TABLOSU

İdare Adı	ESENLER BELEDİYESİ
Performans Hedefi	Kalite Yönetim Sisteminin Hayata Geçirilmesi
Faaliyet Adı	Süreç İyileştirme Çalışmaları
Sorumlu Harcama Birimi veya Birimleri	STRATEJİ GELİŞTİRME MÜDÜRLÜĞÜ
Açıklamalar	

Ekonomik Kod		2015
01	Personel Giderleri	
02	SGK Devlet Primi Giderleri	
03	Mal ve Hizmet Alım Giderleri	
04	Faiz Giderleri	
05	Cari Transferler	
06	Sermaye Giderleri	
07	Sermaye Transferleri	
08	Borç verme	
Toplam Bütçe Kaynak İhtiyacı		0,00 ₺
Bütçe Dışı Kayna	Döner Sermaye	
	Diğer Yurt İçi	
	Yurt Dışı	
Toplam Bütçe Dışı Kaynak İhtiyacı		0,00 ₺
Toplam Kaynak İhtiyacı		0,00 ₺

FAALİYET MALİYETLERİ TABLOSU

İdare Adı	ESENLER BELEDİYESİ
Performans Hedefi	Kalite Yönetim Sisteminin Hayata Geçirilmesi
Faaliyet Adı	Kıyaslama Çalışmaları
Sorumlu Harcama Birimi veya Birimleri	STRATEJİ GELİŞTİRME MÜDÜRLÜĞÜ
Açıklamalar	

Ekonomik Kod		2015
01	Personel Giderleri	50.000,00 ₺
02	SGK Devlet Primi Giderleri	
03	Mal ve Hizmet Alım Giderleri	
04	Faiz Giderleri	
05	Cari Transferler	
06	Sermaye Giderleri	
07	Sermaye Transferleri	
08	Borç verme	
Toplam Bütçe Kaynak İhtiyacı		50.000,00 ₺
Bütçe Dışı Kayna	Döner Sermaye	
	Diğer Yurt İçi	
	Yurt Dışı	
Toplam Bütçe Dışı Kaynak İhtiyacı		0,00 ₺
Toplam Kaynak İhtiyacı		50.000,00 ₺

FAALİYET MALİYETLERİ TABLOSU

İdare Adı	ESENLER BELEDİYESİ
Performans Hedefi	Kalite Yönetim Sisteminin Hayata Geçirilmesi
Faaliyet Adı	Beyin Fırtınası Çalışmaları
Sorumlu Harcama Birimi veya Birimleri	STRATEJİ GELİŞTİRME MÜDÜRLÜĞÜ
Açıklamalar	

Ekonomik Kod		2015
01	Personel Giderleri	
02	SGK Devlet Primi Giderleri	
03	Mal ve Hizmet Alım Giderleri	25.000,00 ₺
04	Faiz Giderleri	
05	Cari Transferler	
06	Sermaye Giderleri	
07	Sermaye Transferleri	
08	Borç verme	
Toplam Bütçe Kaynak İhtiyacı		25.000,00 ₺
Bütçe Dışı Kayna	Döner Sermaye	
	Diğer Yurt İçi	
	Yurt Dışı	
Toplam Bütçe Dışı Kaynak İhtiyacı		0,00 ₺
Toplam Kaynak İhtiyacı		25.000,00 ₺

FAALİYET MALİYETLERİ TABLOSU

İdare Adı	ESENLER BELEDİYESİ
Performans Hedefi	Kalite Yönetim Sisteminin Hayata Geçirilmesi
Faaliyet Adı	Kalite Çemberleri Çalışmaları
Sorumlu Harcama Birimi veya Birimleri	STRATEJİ GELİŞTİRME MÜDÜRLÜĞÜ
Açıklamalar	

Ekonomik Kod		2015
01	Personel Giderleri	
02	SGK Devlet Primi Giderleri	
03	Mal ve Hizmet Alım Giderleri	
04	Faiz Giderleri	
05	Cari Transferler	
06	Sermaye Giderleri	
07	Sermaye Transferleri	
08	Borç verme	
Toplam Bütçe Kaynak İhtiyacı		0,00 ₺
Bütçe Dışı Kaynak	Döner Sermaye	
	Diğer Yurt İçi	
	Yurt Dışı	
Toplam Bütçe Dışı Kaynak İhtiyacı		0,00 ₺
Toplam Kaynak İhtiyacı		0,00 ₺

FAALİYET MALİYETLERİ TABLOSU

İdare Adı	ESENLER BELEDİYESİ
Performans Hedefi	İç Kontrol Eylem Planının Hayata Geçirilmesi
Faaliyet Adı	İç Kontrol Eylem Planının revize edilmesi
Sorumlu Harcama Birimi veya Birimleri	STRATEJİ GELİŞTİRME MÜDÜRLÜĞÜ
Açıklamalar	

Ekonomik Kod		2015
01	Personel Giderleri	
02	SGK Devlet Primi Giderleri	
03	Mal ve Hizmet Alım Giderleri	50.000,00 ₺
04	Faiz Giderleri	
05	Cari Transferler	
06	Sermaye Giderleri	
07	Sermaye Transferleri	
08	Borç verme	
Toplam Bütçe Kaynak İhtiyacı		50.000,00 ₺
Bütçe Dışı Kaynak	Döner Sermaye	
	Diğer Yurt İçi	
	Yurt Dışı	
Toplam Bütçe Dışı Kaynak İhtiyacı		0,00 ₺
Toplam Kaynak İhtiyacı		50.000,00 ₺

FAALİYET MALİYETLERİ TABLOSU

İdare Adı	ESENLER BELEDİYESİ
Performans Hedefi	İç Kontrol Eylem Planının Hayata Geçirilmesi
Faaliyet Adı	İç Kontrollerin Gerçekleştirilmesi
Sorumlu Harcama Birimi veya Birimleri	STRATEJİ GELİŞTİRME MÜDÜRLÜĞÜ
Açıklamalar	

Ekonomik Kod		2015
01	Personel Giderleri	
02	SGK Devlet Primi Giderleri	
03	Mal ve Hizmet Alım Giderleri	
04	Faiz Giderleri	
05	Cari Transferler	
06	Sermaye Giderleri	
07	Sermaye Transferleri	
08	Borç verme	
Toplam Bütçe Kaynak İhtiyacı		0,00 ₺
Bütçe Dışı Kayna	Döner Sermaye	
	Diğer Yurt İçi	
	Yurt Dışı	
Toplam Bütçe Dışı Kaynak İhtiyacı		0,00 ₺

FAALİYET MALİYETLERİ TABLOSU

İdare Adı	ESENLER BELEDİYESİ
Performans Hedefi	Fiziksel Çalışma Ortamının İyileştirilmesi
Faaliyet Adı	Tecizat Ekipman Temini
Sorumlu Harcama Birimi veya Birimleri	DESTEK HİZMETLERİ MÜDÜRLÜĞÜ
Açıklamalar	

Ekonomik Kod		2015
01	Personel Giderleri	
02	SGK Devlet Primi Giderleri	
03	Mal ve Hizmet Alım Giderleri	2.080.000,00 ₺
04	Faiz Giderleri	
05	Cari Transferler	
06	Sermaye Giderleri	
07	Sermaye Transferleri	
08	Borç verme	
Toplam Bütçe Kaynak İhtiyacı		2.080.000,00 ₺
Bütçe Dışı Kayna	Döner Sermaye	
	Diğer Yurt İçi	
	Yurt Dışı	
Toplam Bütçe Dışı Kaynak İhtiyacı		0,00 ₺
Toplam Kaynak İhtiyacı		2.080.000,00 ₺

FAALİYET MALİYETLERİ TABLOSU

İdare Adı	ESENLER BELEDİYESİ
Performans Hedefi	Fiziksel Çalışma Ortamının İyileştirilmesi
Faaliyet Adı	Bina Temizlik İşİ
Sorumlu Harcama Birimi veya Birimleri	DESTEK HİZMETLERİ MÜDÜRLÜĞÜ
Açıklamalar	

Ekonomik Kod		2015
01	Personel Giderleri	
02	SGK Devlet Primi Giderleri	
03	Mal ve Hizmet Alım Giderleri	2.500.000,00 ₺
04	Faiz Giderleri	
05	Cari Transferler	
06	Sermaye Giderleri	
07	Sermaye Transferleri	
08	Borç verme	
Toplam Bütçe Kaynak İhtiyacı		2.500.000,00 ₺
Bütçe Dışı Kayna	Döner Sermaye	
	Diğer Yurt İçi	
	Yurt Dışı	
Toplam Bütçe Dışı Kaynak İhtiyacı		0,00 ₺
Toplam Kaynak İhtiyacı		2.500.000,00 ₺

FAALİYET MALİYETLERİ TABLOSU

İdare Adı	ESENLER BELEDİYESİ
Performans Hedefi	Fiziksel Çalışma Ortamının İyileştirilmesi
Faaliyet Adı	Bina Bakım - Onarım İşİ
Sorumlu Harcama Birimi veya Birimleri	DESTEK HİZMETLERİ MÜDÜRLÜĞÜ
Açıklamalar	

Ekonomik Kod		2015
01	Personel Giderleri	
02	SGK Devlet Primi Giderleri	
03	Mal ve Hizmet Alım Giderleri	160.000,00 ₺
04	Faiz Giderleri	
05	Cari Transferler	
06	Sermaye Giderleri	
07	Sermaye Transferleri	
08	Borç verme	
Toplam Bütçe Kaynak İhtiyacı		160.000,00 ₺
Bütçe Dışı Kayna	Döner Sermaye	
	Diğer Yurt İçi	
	Yurt Dışı	
Toplam Bütçe Dışı Kaynak İhtiyacı		0,00 ₺
Toplam Kaynak İhtiyacı		160.000,00 ₺

FAALİYET MALİYETLERİ TABLOSU

İdare Adı	ESENLER BELEDİYESİ
Performans Hedefi	Fiziksel Çalışma Ortamının İyileştirilmesi
Faaliyet Adı	Araç Kiralama
Sorumlu Harcama Birimi veya Birimleri	DESTEK HİZMETLERİ MÜDÜRLÜĞÜ
Açıklamalar	

Ekonomik Kod		2015
01	Personel Giderleri	
02	SGK Devlet Primi Giderleri	
03	Mal ve Hizmet Alım Giderleri	8.000.000,00 ₺
04	Faiz Giderleri	
05	Cari Transferler	
06	Sermaye Giderleri	
07	Sermaye Transferleri	
08	Borç verme	
Toplam Bütçe Kaynak İhtiyacı		8.000.000,00 ₺
Bütçe Dışı Kayna	Döner Sermaye	
	Diğer Yurt İçi	
	Yurt Dışı	
Toplam Bütçe Dışı Kaynak İhtiyacı		0,00 ₺
Toplam Kaynak İhtiyacı		8.000.000,00 ₺

FAALİYET MALİYETLERİ TABLOSU

İdare Adı	ESENLER BELEDİYESİ
Performans Hedefi	Fiziksel Çalışma Ortamının İyileştirilmesi
Faaliyet Adı	Enerji Alımları İşi
Sorumlu Harcama Birimi veya Birimleri	DESTEK HİZMETLERİ MÜDÜRLÜĞÜ
Açıklamalar	

Ekonomik Kod		2015
01	Personel Giderleri	
02	SGK Devlet Primi Giderleri	
03	Mal ve Hizmet Alım Giderleri	5.690.000,00 ₺
04	Faiz Giderleri	
05	Cari Transferler	
06	Sermaye Giderleri	
07	Sermaye Transferleri	
08	Borç verme	
Toplam Bütçe Kaynak İhtiyacı		5.690.000,00 ₺
Bütçe Dışı Kayna	Döner Sermaye	
	Diğer Yurt İçi	
	Yurt Dışı	
Toplam Bütçe Dışı Kaynak İhtiyacı		0,00 ₺
Toplam Kaynak İhtiyacı		5.690.000,00 ₺

FAALİYET MALİYETLERİ TABLOSU

İdare Adı	ESENLER BELEDİYESİ
Performans Hedefi	Kurumsal Güvenliğin Sağlanması
Faaliyet Adı	Güvenlik Hizmeti İşİ
Sorumlu Harcama Birimi veya Birimleri	DESTEK HİZMETLERİ MÜDÜRLÜĞÜ
Açıklamalar	

Ekonomik Kod		2015
01	Personel Giderleri	
02	SGK Devlet Primi Giderleri	
03	Mal ve Hizmet Alım Giderleri	4.400.000,00 ₺
04	Faiz Giderleri	
05	Cari Transferler	
06	Sermaye Giderleri	
07	Sermaye Transferleri	
08	Borç verme	
Toplam Bütçe Kaynak İhtiyacı		4.400.000,00 ₺
Bütçe Dışı Kayna	Döner Sermaye	
	Diğer Yurt İçi	
	Yurt Dışı	
Toplam Bütçe Dışı Kaynak İhtiyacı		0,00 ₺
Toplam Kaynak İhtiyacı		4.400.000,00 ₺

FAALİYET MALİYETLERİ TABLOSU

İdare Adı	ESENLER BELEDİYESİ
Performans Hedefi	Kurumsal Güvenliğin Sağlanması
Faaliyet Adı	Güvenlik Personeline İşbaşında Eğitim
Sorumlu Harcama Birimi veya Birimleri	DESTEK HİZMETLERİ MÜDÜRLÜĞÜ
Açıklamalar	

Ekonomik Kod		2015
01	Personel Giderleri	
02	SGK Devlet Primi Giderleri	
03	Mal ve Hizmet Alım Giderleri	
04	Faiz Giderleri	
05	Cari Transferler	
06	Sermaye Giderleri	
07	Sermaye Transferleri	
08	Borç verme	
Toplam Bütçe Kaynak İhtiyacı		0,00 ₺
Bütçe Dışı Kayna	Döner Sermaye	
	Diğer Yurt İçi	
	Yurt Dışı	
Toplam Bütçe Dışı Kaynak İhtiyacı		0,00 ₺
Toplam Kaynak İhtiyacı		0,00 ₺

FAALİYET MALİYETLERİ TABLOSU

İdare Adı	ESENLER BELEDİYESİ
Performans Hedefi	Kurumsal Güvenliğin Sağlanması
Faaliyet Adı	Kurumsal Yaka Kartı Uygulaması
Sorumlu Harcama Birimi veya Birimleri	İNSAN KAYNAKLARI VE EĞİTİM MÜDÜRLÜĞÜ
Açıklamalar	

Ekonomik Kod		2015
01	Personel Giderleri	
02	SGK Devlet Primi Giderleri	
03	Mal ve Hizmet Alım Giderleri	10.000,00 ₺
04	Faiz Giderleri	
05	Cari Transferler	
06	Sermaye Giderleri	
07	Sermaye Transferleri	
08	Borç verme	
Toplam Bütçe Kaynak İhtiyacı		10.000,00 ₺
Bütçe Dışı Kayna	Döner Sermaye	
	Diğer Yurt İçi	
	Yurt Dışı	
Toplam Bütçe Dışı Kaynak İhtiyacı		0,00 ₺
Toplam Kaynak İhtiyacı		10.000,00 ₺

FAALİYET MALİYETLERİ TABLOSU

İdare Adı	ESENLER BELEDİYESİ
Performans Hedefi	Kurumsal Güvenliğin Sağlanması
Faaliyet Adı	Misafir Giriş Kartı Uygulaması
Sorumlu Harcama Birimi veya Birimleri	DESTEK HİZMETLERİ MÜDÜRLÜĞÜ
Açıklamalar	

Ekonomik Kod		2015
01	Personel Giderleri	
02	SGK Devlet Primi Giderleri	
03	Mal ve Hizmet Alım Giderleri	5.000,00 ₺
04	Faiz Giderleri	
05	Cari Transferler	
06	Sermaye Giderleri	
07	Sermaye Transferleri	
08	Borç verme	
Toplam Bütçe Kaynak İhtiyacı		5.000,00 ₺
Bütçe Dışı Kayna	Döner Sermaye	
	Diğer Yurt İçi	
	Yurt Dışı	
Toplam Bütçe Dışı Kaynak İhtiyacı		0,00 ₺
Toplam Kaynak İhtiyacı		5.000,00 ₺

FAALİYET MALİYETLERİ TABLOSU

İdare Adı	ESENLER BELEDİYESİ
Performans Hedefi	Kurumsal Güvenliğin Sağlanması
Faaliyet Adı	Bilgi Güvenliği Yönetim Sistemine (ISO 27001) Geçmek
Sorumlu Harcama Birimi veya Birimleri	BİLGİ İŞLEM MÜDÜRLÜĞÜ
Açıklamalar	

Ekonomik Kod		2015
01	Personel Giderleri	
02	SGK Devlet Primi Giderleri	
03	Mal ve Hizmet Alım Giderleri	15.000,00 ₺
04	Faiz Giderleri	
05	Cari Transferler	
06	Sermaye Giderleri	
07	Sermaye Transferleri	
08	Borç verme	
Toplam Bütçe Kaynak İhtiyacı		15.000,00 ₺
Bütçe Dışı Kayna	Döner Sermaye	
	Diğer Yurt İçi	
	Yurt Dışı	
Toplam Bütçe Dışı Kaynak İhtiyacı		0,00 ₺
Toplam Kaynak İhtiyacı		15.000,00 ₺

FAALİYET MALİYETLERİ TABLOSU

İdare Adı	ESENLER BELEDİYESİ
Performans Hedefi	Kurumsal Güvenliğin Sağlanması
Faaliyet Adı	Kamera Sisteminin Yaygınlaştırılması
Sorumlu Harcama Birimi veya Birimleri	BİLGİ İŞLEM MÜDÜRLÜĞÜ
Açıklamalar	

Ekonomik Kod		2015
01	Personel Giderleri	
02	SGK Devlet Primi Giderleri	
03	Mal ve Hizmet Alım Giderleri	10.000,00 ₺
04	Faiz Giderleri	
05	Cari Transferler	
06	Sermaye Giderleri	
07	Sermaye Transferleri	
08	Borç verme	
Toplam Bütçe Kaynak İhtiyacı		10.000,00 ₺
Bütçe Dışı Kayna	Döner Sermaye	
	Diğer Yurt İçi	
	Yurt Dışı	
Toplam Bütçe Dışı Kaynak İhtiyacı		0,00 ₺
Toplam Kaynak İhtiyacı		10.000,00 ₺

FAALİYET MALİYETLERİ TABLOSU

İdare Adı	ESENLER BELEDİYESİ
Performans Hedefi	Kurumsal Güvenliğin Sağlanması
Faaliyet Adı	İş Sağlığı ve Güvenliği Sisteminin Eksiksiz Uygulanması
Sorumlu Harcama Birimi veya Birimleri	İNSAN KAYNAKLARI VE EĞİTİM MÜDÜRLÜĞÜ
Açıklamalar	

Ekonomik Kod		2015
01	Personel Giderleri	
02	SGK Devlet Primi Giderleri	
03	Mal ve Hizmet Alım Giderleri	
04	Faiz Giderleri	
05	Cari Transferler	
06	Sermaye Giderleri	
07	Sermaye Transferleri	
08	Borç verme	
Toplam Bütçe Kaynak İhtiyacı		0,00 ₺
Bütçe Dışı Kayna	Döner Sermaye	
	Diğer Yurt İçi	
	Yurt Dışı	
Toplam Bütçe Dışı Kaynak İhtiyacı		0,00 ₺
Toplam Kaynak İhtiyacı		0,00 ₺

FAALİYET MALİYETLERİ TABLOSU

İdare Adı	ESENLER BELEDİYESİ
Performans Hedefi	Kurumsal Güvenliğin Sağlanması
Faaliyet Adı	Güvenlik Konusunda Zabıta Personeline Periyodik Eğitim Verilmesi
Sorumlu Harcama Birimi veya Birimleri	ZABITA MÜDÜRLÜĞÜ
Açıklamalar	

Ekonomik Kod		2015
01	Personel Giderleri	
02	SGK Devlet Primi Giderleri	
03	Mal ve Hizmet Alım Giderleri	10.000,00 ₺
04	Faiz Giderleri	
05	Cari Transferler	
06	Sermaye Giderleri	
07	Sermaye Transferleri	
08	Borç verme	
Toplam Bütçe Kaynak İhtiyacı		10.000,00 ₺
Bütçe Dışı Kayna	Döner Sermaye	
	Diğer Yurt İçi	
	Yurt Dışı	
Toplam Bütçe Dışı Kaynak İhtiyacı		0,00 ₺
Toplam Kaynak İhtiyacı		10.000,00 ₺

FAALİYET MALİYETLERİ TABLOSU

İdare Adı	ESENLER BELEDİYESİ
Performans Hedefi	Teknolojik Altyapının İyileştirilmesi
Faaliyet Adı	Yazılım ve Donanım İhtiyacının Giderilmesi
Sorumlu Harcama Birimi veya Birimleri	BİLGİ İŞLEM MÜDÜRLÜĞÜ
Açıklamalar	

Ekonomik Kod		2015
01	Personel Giderleri	
02	SGK Devlet Primi Giderleri	
03	Mal ve Hizmet Alım Giderleri	350.000,00 ₺
04	Faiz Giderleri	
05	Cari Transferler	
06	Sermaye Giderleri	
07	Sermaye Transferleri	
08	Borç verme	
Toplam Bütçe Kaynak İhtiyacı		350.000,00 ₺
Bütçe Dışı Kayna	Döner Sermaye	
	Diğer Yurt İçi	
	Yurt Dışı	
Toplam Bütçe Dışı Kaynak İhtiyacı		0,00 ₺
Toplam Kaynak İhtiyacı		350.000,00 ₺

FAALİYET MALİYETLERİ TABLOSU

İdare Adı	ESENLER BELEDİYESİ
Performans Hedefi	Teknolojik Altyapının İyileştirilmesi
Faaliyet Adı	Kamu Elektronik Posta Sistemine (KEP) geçmek
Sorumlu Harcama Birimi veya Birimleri	BİLGİ İŞLEM MÜDÜRLÜĞÜ
Açıklamalar	

Ekonomik Kod		2015
01	Personel Giderleri	
02	SGK Devlet Primi Giderleri	
03	Mal ve Hizmet Alım Giderleri	
04	Faiz Giderleri	
05	Cari Transferler	
06	Sermaye Giderleri	
07	Sermaye Transferleri	
08	Borç verme	
Toplam Bütçe Kaynak İhtiyacı		0,00 ₺
Bütçe Dışı Kayna	Döner Sermaye	
	Diğer Yurt İçi	
	Yurt Dışı	
Toplam Bütçe Dışı Kaynak İhtiyacı		0,00 ₺
Toplam Kaynak İhtiyacı		0,00 ₺

FAALİYET MALİYETLERİ TABLOSU

İdare Adı	ESENLER BELEDİYESİ
Performans Hedefi	Teknolojik Altyapının İyileştirilmesi
Faaliyet Adı	E-İmza Sistemine Geçmek
Sorumlu Harcama Birimi veya Birimleri	BİLGİ İŞLEM MÜDÜRLÜĞÜ
Açıklamalar	

Ekonomik Kod		2015
01	Personel Giderleri	
02	SGK Devlet Primi Giderleri	
03	Mal ve Hizmet Alım Giderleri	
04	Faiz Giderleri	
05	Cari Transferler	
06	Sermaye Giderleri	
07	Sermaye Transferleri	
08	Borç verme	
Toplam Bütçe Kaynak İhtiyacı		0,00 ₺
Bütçe Dışı Kayna	Döner Sermaye	
	Diğer Yurt İçi	
	Yurt Dışı	
Toplam Bütçe Dışı Kaynak İhtiyacı		0,00 ₺
Toplam Kaynak İhtiyacı		0,00 ₺

FAALİYET MALİYETLERİ TABLOSU

İdare Adı	ESENLER BELEDİYESİ
Performans Hedefi	Teknolojik Altyapının İyileştirilmesi
Faaliyet Adı	Elektronik Belge Yönetim Sistemine (EBYS) geçmek
Sorumlu Harcama Birimi veya Birimleri	BİLGİ İŞLEM MÜDÜRLÜĞÜ
Açıklamalar	

Ekonomik Kod		2015
01	Personel Giderleri	
02	SGK Devlet Primi Giderleri	
03	Mal ve Hizmet Alım Giderleri	
04	Faiz Giderleri	
05	Cari Transferler	
06	Sermaye Giderleri	
07	Sermaye Transferleri	
08	Borç verme	
Toplam Bütçe Kaynak İhtiyacı		0,00 ₺
Bütçe Dışı Kayna	Döner Sermaye	
	Diğer Yurt İçi	
	Yurt Dışı	
Toplam Bütçe Dışı Kaynak İhtiyacı		0,00 ₺
Toplam Kaynak İhtiyacı		0,00 ₺

FAALİYET MALİYETLERİ TABLOSU

İdare Adı	ESENLER BELEDİYESİ
Performans Hedefi	Teknolojik Altyapının İyileştirilmesi
Faaliyet Adı	Dijital Arşiv Sistemine Geçmek
Sorumlu Harcama Birimi veya Birimleri	RUHSAT VE DENETİM MÜDÜRLÜĞÜ
Açıklamalar	

Ekonomik Kod		2015
01	Personel Giderleri	
02	SGK Devlet Primi Giderleri	
03	Mal ve Hizmet Alım Giderleri	1.900.000,00 ₺
04	Faiz Giderleri	
05	Cari Transferler	
06	Sermaye Giderleri	
07	Sermaye Transferleri	
08	Borç verme	
Toplam Bütçe Kaynak İhtiyacı		1.900.000,00 ₺
Bütçe Dışı Kayna	Döner Sermaye	
	Diğer Yurt İçi	
	Yurt Dışı	
Toplam Bütçe Dışı Kaynak İhtiyacı		0,00 ₺
Toplam Kaynak İhtiyacı		1.900.000,00 ₺

FAALİYET MALİYETLERİ TABLOSU

İdare Adı	ESENLER BELEDİYESİ
Performans Hedefi	Teknolojik Altyapının İyileştirilmesi
Faaliyet Adı	Belediye Web Sayfasından Meclis Toplantılarının Canlı Yayını
Sorumlu Harcama Birimi veya Birimleri	BİLGİ İŞLEM MÜDÜRLÜĞÜ
Açıklamalar	

Ekonomik Kod		2015
01	Personel Giderleri	
02	SGK Devlet Primi Giderleri	
03	Mal ve Hizmet Alım Giderleri	
04	Faiz Giderleri	
05	Cari Transferler	
06	Sermaye Giderleri	
07	Sermaye Transferleri	
08	Borç verme	
Toplam Bütçe Kaynak İhtiyacı		0,00 ₺
Bütçe Dışı Kayna	Döner Sermaye	
	Diğer Yurt İçi	
	Yurt Dışı	
Toplam Bütçe Dışı Kaynak İhtiyacı		0,00 ₺
Toplam Kaynak İhtiyacı		0,00 ₺

FAALİYET MALİYETLERİ TABLOSU

İdare Adı	ESENLER BELEDİYESİ
Performans Hedefi	Teknolojik Altyapının İyileştirilmesi
Faaliyet Adı	Belediye Web Sayfasından İhalelerin Canlı Yayını
Sorumlu Harcama Birimi veya Birimleri	BİLGİ İŞLEM MÜDÜRLÜĞÜ
Açıklamalar	

Ekonomik Kod		2015
01	Personel Giderleri	
02	SGK Devlet Primi Giderleri	
03	Mal ve Hizmet Alım Giderleri	
04	Faiz Giderleri	
05	Cari Transferler	
06	Sermaye Giderleri	
07	Sermaye Transferleri	
08	Borç verme	
Toplam Bütçe Kaynak İhtiyacı		0,00 ₺
Bütçe Dışı Kayna	Döner Sermaye	
	Diğer Yurt İçi	
	Yurt Dışı	
Toplam Bütçe Dışı Kaynak İhtiyacı		0,00 ₺
Toplam Kaynak İhtiyacı		0,00 ₺

FAALİYET MALİYETLERİ TABLOSU

İdare Adı	ESENLER BELEDİYESİ
Performans Hedefi	Tahakkuk Artırıcı Çalışmalar
Faaliyet Adı	Genel Saha Yoklama Çalışmaları
Sorumlu Harcama Birimi veya Birimleri	MALİ HİZMETLER MÜDÜRLÜĞÜ
Açıklamalar	

Ekonomik Kod		2015
01	Personel Giderleri	
02	SGK Devlet Primi Giderleri	
03	Mal ve Hizmet Alım Giderleri	0,00 ₺
04	Faiz Giderleri	
05	Cari Transferler	
06	Sermaye Giderleri	
07	Sermaye Transferleri	
08	Borç verme	
Toplam Bütçe Kaynak İhtiyacı		0,00 ₺
Bütçe Dışı Kayna	Döner Sermaye	
	Diğer Yurt İçi	
	Yurt Dışı	
Toplam Bütçe Dışı Kaynak İhtiyacı		0,00 ₺
Toplam Kaynak İhtiyacı		0,00 ₺

FAALİYET MALİYETLERİ TABLOSU

İdare Adı	ESENLER BELEDİYESİ
Performans Hedefi	Tahakkuk Artırıcı Çalışmalar
Faaliyet Adı	İşyeri Denetimleri ve Ruhsatlandırılması
Sorumlu Harcama Birimi veya Birimleri	RUHSAT VE DENETİM MÜDÜRLÜĞÜ
Açıklamalar	

Ekonomik Kod		2015
01	Personel Giderleri	
02	SGK Devlet Primi Giderleri	
03	Mal ve Hizmet Alım Giderleri	
04	Faiz Giderleri	
05	Cari Transferler	
06	Sermaye Giderleri	
07	Sermaye Transferleri	
08	Borç verme	
Toplam Bütçe Kaynak İhtiyacı		0,00 ₺
Bütçe Dışı Kayna	Döner Sermaye	
	Diğer Yurt İçi	
	Yurt Dışı	
Toplam Bütçe Dışı Kaynak İhtiyacı		0,00 ₺
Toplam Kaynak İhtiyacı		0,00 ₺

FAALİYET MALİYETLERİ TABLOSU

İdare Adı	ESENLER BELEDİYESİ
Performans Hedefi	Tahakkuk Artırıcı Çalışmalar
Faaliyet Adı	Belediye Arazileri ve Kadastral Yol Üzerindeki İşgallerin Envanterinin Çıkarılması
Sorumlu Harcama Birimi veya Birimleri	EMLAK VE İSTİMLAK MÜDÜRLÜĞÜ
Açıklamalar	

Ekonomik Kod		2015
01	Personel Giderleri	
02	SGK Devlet Primi Giderleri	
03	Mal ve Hizmet Alım Giderleri	
04	Faiz Giderleri	
05	Cari Transferler	
06	Sermaye Giderleri	
07	Sermaye Transferleri	
08	Borç verme	
Toplam Bütçe Kaynak İhtiyacı		0,00 ₺
Bütçe Dışı Kayna	Döner Sermaye	
	Diğer Yurt İçi	
	Yurt Dışı	
Toplam Bütçe Dışı Kaynak İhtiyacı		0,00 ₺
Toplam Kaynak İhtiyacı		0,00 ₺

FAALİYET MALİYETLERİ TABLOSU

İdare Adı	ESENLER BELEDİYESİ
Performans Hedefi	Tahakkuk Artırıcı Çalışmalar
Faaliyet Adı	İmar Uygulamasından Oluşan Parselindeki Belediye Hisselerini Almayanlara Ecrimisil Gönderilmesi
Sorumlu Harcama Birimi veya Birimleri	EMLAK VE İSTİMLAK MÜDÜRLÜĞÜ
Açıklamalar	

Ekonomik Kod		2015
01	Personel Giderleri	
02	SGK Devlet Primi Giderleri	
03	Mal ve Hizmet Alım Giderleri	1.000,00 ₺
04	Faiz Giderleri	
05	Cari Transferler	
06	Sermaye Giderleri	
07	Sermaye Transferleri	
08	Borç verme	
Toplam Bütçe Kaynak İhtiyacı		1.000,00 ₺
Bütçe Dışı Kayna	Döner Sermaye	
	Diğer Yurt İçi	
	Yurt Dışı	
Toplam Bütçe Dışı Kaynak İhtiyacı		0,00 ₺
Toplam Kaynak İhtiyacı		1.000,00 ₺

FAALİYET MALİYETLERİ TABLOSU

İdare Adı	ESENLER BELEDİYESİ
Performans Hedefi	Tahsilat Artırıcı Çalışmalar
Faaliyet Adı	Gayrimenkul Gelirleri İçin Düzenli Takip Sisteminin Kurulması
Sorumlu Harcama Birimi veya Birimleri	MALİ HİZMETLER MÜDÜRLÜĞÜ
Açıklamalar	

Ekonomik Kod		2015
01	Personel Giderleri	
02	SGK Devlet Primi Giderleri	
03	Mal ve Hizmet Alım Giderleri	
04	Faiz Giderleri	
05	Cari Transferler	
06	Sermaye Giderleri	
07	Sermaye Transferleri	
08	Borç verme	
Toplam Bütçe Kaynak İhtiyacı		0,00 ₺
Bütçe Dışı Kayna	Döner Sermaye	
	Diğer Yurt İçi	
	Yurt Dışı	
Toplam Bütçe Dışı Kaynak İhtiyacı		0,00 ₺
Toplam Kaynak İhtiyacı		0,00 ₺

FAALİYET MALİYETLERİ TABLOSU

İdare Adı	ESENLER BELEDİYESİ
Performans Hedefi	Tahsilat Artırıcı Çalışmalar
Faaliyet Adı	Belediyeden Hizmet Almaya Gelen Vatandaşa Borcu Yok Sorgulaması
Sorumlu Harcama Birimi veya Birimleri	MALİ HİZMETLER MÜDÜRLÜĞÜ
Açıklamalar	

Ekonomik Kod		2015
01	Personel Giderleri	
02	SGK Devlet Primi Giderleri	
03	Mal ve Hizmet Alım Giderleri	
04	Faiz Giderleri	
05	Cari Transferler	
06	Sermaye Giderleri	
07	Sermaye Transferleri	
08	Borç verme	
Toplam Bütçe Kaynak İhtiyacı		0,00 ₺
Bütçe Dışı Kayna	Döner Sermaye	
	Diğer Yurt İçi	
	Yurt Dışı	
Toplam Bütçe Dışı Kaynak İhtiyacı		0,00 ₺
Toplam Kaynak İhtiyacı		0,00 ₺

FAALİYET MALİYETLERİ TABLOSU

İdare Adı	ESENLER BELEDİYESİ
Performans Hedefi	Tahsilat Artırıcı Çalışmalar
Faaliyet Adı	Ödeme Emirleri Gönderilmesi
Sorumlu Harcama Birimi veya Birimleri	MALİ HİZMETLER MÜDÜRLÜĞÜ
Açıklamalar	

Ekonomik Kod		2015
01	Personel Giderleri	
02	SGK Devlet Primi Giderleri	
03	Mal ve Hizmet Alım Giderleri	30.000,00 ₺
04	Faiz Giderleri	
05	Cari Transferler	
06	Sermaye Giderleri	
07	Sermaye Transferleri	
08	Borç verme	
Toplam Bütçe Kaynak İhtiyacı		30.000,00 ₺
Bütçe Dışı Kayna	Döner Sermaye	
	Diğer Yurt İçi	
	Yurt Dışı	
Toplam Bütçe Dışı Kaynak İhtiyacı		0,00 ₺
Toplam Kaynak İhtiyacı		30.000,00 ₺

FAALİYET MALİYETLERİ TABLOSU

İdare Adı	ESENLER BELEDİYESİ
Performans Hedefi	Tahsilat Artırıcı Çalışmalar
Faaliyet Adı	Haciz İşlemleri
Sorumlu Harcama Birimi veya Birimleri	MALİ HİZMETLER MÜDÜRLÜĞÜ
Açıklamalar	

Ekonomik Kod		2015
01	Personel Giderleri	
02	SGK Devlet Primi Giderleri	
03	Mal ve Hizmet Alım Giderleri	30.000,00 ₺
04	Faiz Giderleri	
05	Cari Transferler	
06	Sermaye Giderleri	
07	Sermaye Transferleri	
08	Borç verme	
Toplam Bütçe Kaynak İhtiyacı		30.000,00 ₺
Bütçe Dışı Kayna	Döner Sermaye	
	Diğer Yurt İçi	
	Yurt Dışı	
Toplam Bütçe Dışı Kaynak İhtiyacı		0,00 ₺
Toplam Kaynak İhtiyacı		30.000,00 ₺

FAALİYET MALİYETLERİ TABLOSU

İdare Adı	ESENLER BELEDİYESİ
Performans Hedefi	Ulusal ve Uluslararası Fonlardan Faydalanma
Faaliyet Adı	Hibe Proje Teklifi Hazırlama
Sorumlu Harcama Birimi veya Birimleri	STRATEJİ GELİŞTİRME MÜDÜRLÜĞÜ
Açıklamalar	

Ekonomik Kod		2015
01	Personel Giderleri	
02	SGK Devlet Primi Giderleri	
03	Mal ve Hizmet Alım Giderleri	15.000,00 ₺
04	Faiz Giderleri	
05	Cari Transferler	
06	Sermaye Giderleri	
07	Sermaye Transferleri	
08	Borç verme	
Toplam Bütçe Kaynak İhtiyacı		15.000,00 ₺
Bütçe Dışı Kayna	Döner Sermaye	
	Diğer Yurt İçi	
	Yurt Dışı	
Toplam Bütçe Dışı Kaynak İhtiyacı		0,00 ₺
Toplam Kaynak İhtiyacı		15.000,00 ₺

FAALİYET MALİYETLERİ TABLOSU

İdare Adı	ESENLER BELEDİYESİ
Performans Hedefi	Tasarrufa Yönelik Çalışmalar
Faaliyet Adı	Araç Takip Sisteminin İyileştirilmesi
Sorumlu Harcama Birimi veya Birimleri	DESTEK HİZMETLERİ MÜDÜRLÜĞÜ
Açıklamalar	

Ekonomik Kod		2015
01	Personel Giderleri	
02	SGK Devlet Primi Giderleri	
03	Mal ve Hizmet Alım Giderleri	
04	Faiz Giderleri	
05	Cari Transferler	
06	Sermaye Giderleri	
07	Sermaye Transferleri	
08	Borç verme	
Toplam Bütçe Kaynak İhtiyacı		0,00 ₺
Bütçe Dışı Kayna	Döner Sermaye	
	Diğer Yurt İçi	
	Yurt Dışı	
Toplam Bütçe Dışı Kaynak İhtiyacı		0,00 ₺
Toplam Kaynak İhtiyacı		0,00 ₺

FAALİYET MALİYETLERİ TABLOSU

İdare Adı	ESENLER BELEDİYESİ
Performans Hedefi	Tasarrufa Yönelik Çalışmalar
Faaliyet Adı	Stok Takip Sisteminin İyileştirilmesi
Sorumlu Harcama Birimi veya Birimleri	BİLGİ İŞLEM MÜDÜRLÜĞÜ
Açıklamalar	

Ekonomik Kod		2015
01	Personel Giderleri	
02	SGK Devlet Primi Giderleri	
03	Mal ve Hizmet Alım Giderleri	
04	Faiz Giderleri	
05	Cari Transferler	
06	Sermaye Giderleri	
07	Sermaye Transferleri	
08	Borç verme	
Toplam Bütçe Kaynak İhtiyacı		0,00 ₺
Bütçe Dışı Kayna	Döner Sermaye	
	Diğer Yurt İçi	
	Yurt Dışı	
Toplam Bütçe Dışı Kaynak İhtiyacı		0,00 ₺
Toplam Kaynak İhtiyacı		0,00 ₺

FAALİYET MALİYETLERİ TABLOSU

İdare Adı	ESENLER BELEDİYESİ
Performans Hedefi	Tasarrufa Yönelik Çalışmalar
Faaliyet Adı	Elektrik, Su, Telefon ve Doğalgaz Giderlerinin Fatura Takip Programından Tüketim Miktarları ve Bedellerinin İzlenmesi
Sorumlu Harcama Birimi veya Birimleri	DESTEK HİZMETLERİ MÜDÜRLÜĞÜ
Açıklamalar	

Ekonomik Kod		2015
01	Personel Giderleri	
02	SGK Devlet Primi Giderleri	
03	Mal ve Hizmet Alım Giderleri	
04	Faiz Giderleri	
05	Cari Transferler	
06	Sermaye Giderleri	
07	Sermaye Transferleri	
08	Borç verme	
Toplam Bütçe Kaynak İhtiyacı		0,00 ₺
Bütçe Dışı Kayna	Döner Sermaye	
	Diğer Yurt İçi	
	Yurt Dışı	
Toplam Bütçe Dışı Kaynak İhtiyacı		0,00 ₺
Toplam Kaynak İhtiyacı		0,00 ₺

FAALİYET MALİYETLERİ TABLOSU

İdare Adı	ESENLER BELEDİYESİ
Performans Hedefi	Tasarrufa Yönelik Çalışmalar
Faaliyet Adı	Araç Bakım ve Onarımlarının Periyodik Yapılması
Sorumlu Harcama Birimi veya Birimleri	DESTEK HİZMETLERİ MÜDÜRLÜĞÜ
Açıklamalar	

Ekonomik Kod		2015
01	Personel Giderleri	
02	SGK Devlet Primi Giderleri	
03	Mal ve Hizmet Alım Giderleri	172.000,00 ₺
04	Faiz Giderleri	
05	Cari Transferler	
06	Sermaye Giderleri	158.000,00 ₺
07	Sermaye Transferleri	
08	Borç verme	
Toplam Bütçe Kaynak İhtiyacı		330.000,00 ₺
Bütçe Dışı Kayna	Döner Sermaye	
	Diğer Yurt İçi	
	Yurt Dışı	
Toplam Bütçe Dışı Kaynak İhtiyacı		0,00 ₺
Toplam Kaynak İhtiyacı		330.000,00 ₺

FAALİYET MALİYETLERİ TABLOSU

İdare Adı	ESENLER BELEDİYESİ
Performans Hedefi	Tasarrufa Yönelik Çalışmalar
Faaliyet Adı	Taşınır Malları Kullanan Personele İş Başında Eğitim Verilmesi
Sorumlu Harcama Birimi veya Birimleri	MALİ HİZMETLER MÜDÜRLÜĞÜ
Açıklamalar	

Ekonomik Kod		2015
01	Personel Giderleri	
02	SGK Devlet Primi Giderleri	
03	Mal ve Hizmet Alım Giderleri	0,00 ₺
04	Faiz Giderleri	
05	Cari Transferler	
06	Sermaye Giderleri	
07	Sermaye Transferleri	
08	Borç verme	
Toplam Bütçe Kaynak İhtiyacı		0,00 ₺
Bütçe Dışı Kayna	Döner Sermaye	
	Diğer Yurt İçi	
	Yurt Dışı	
Toplam Bütçe Dışı Kaynak İhtiyacı		0,00 ₺
Toplam Kaynak İhtiyacı		0,00 ₺

FAALİYET MALİYETLERİ TABLOSU

İdare Adı	ESENLER BELEDİYESİ
Performans Hedefi	Halkla İlişkiler Çalışmalarının Geliştirilmesi
Faaliyet Adı	Vatandaşın Hizmetlerden Memnuniyet Araştırması
Sorumlu Harcama Birimi veya Birimleri	BASIN YAYIN VE HALKLA İLİŞKİLER MÜDÜRLÜĞÜ
Açıklamalar	

Ekonomik Kod		2015
01	Personel Giderleri	
02	SGK Devlet Primi Giderleri	
03	Mal ve Hizmet Alım Giderleri	100.000,00 ₺
04	Faiz Giderleri	
05	Cari Transferler	
06	Sermaye Giderleri	
07	Sermaye Transferleri	
08	Borç verme	
Toplam Bütçe Kaynak İhtiyacı		100.000,00 ₺
Bütçe Dışı Kayna	Döner Sermaye	
	Diğer Yurt İçi	
	Yurt Dışı	
Toplam Bütçe Dışı Kaynak İhtiyacı		0,00 ₺
Toplam Kaynak İhtiyacı		100.000,00 ₺

FAALİYET MALİYETLERİ TABLOSU

İdare Adı	ESENLER BELEDİYESİ
Performans Hedefi	Halkla İlişkiler Çalışmalarının Geliştirilmesi
Faaliyet Adı	Faaliyetlerin (Tanıtım ve Prodüksiyon) Duyurulması
Sorumlu Harcama Birimi veya Birimleri	BASIN YAYIN VE HALKLA İLİŞKİLER MÜDÜRLÜĞÜ
Açıklamalar	

Ekonomik Kod		2015
01	Personel Giderleri	
02	SGK Devlet Primi Giderleri	
03	Mal ve Hizmet Alım Giderleri	2.000.000,00 ₺
04	Faiz Giderleri	
05	Cari Transferler	
06	Sermaye Giderleri	
07	Sermaye Transferleri	
08	Borc verme	
Toplam Bütçe Kaynak İhtiyacı		2.000.000,00 ₺
Bütçe Dışı Kayna	Döner Sermaye	
	Diğer Yurt İçi	
	Yurt Dışı	
Toplam Bütçe Dışı Kaynak İhtiyacı		0,00 ₺
Toplam Kaynak İhtiyacı		2.000.000,00 ₺

FAALİYET MALİYETLERİ TABLOSU

İdare Adı	ESENLER BELEDİYESİ
Performans Hedefi	Halkla İlişkiler Çalışmalarının Geliştirilmesi
Faaliyet Adı	Belediye Bülteni
Sorumlu Harcama Birimi veya Birimleri	BASIN YAYIN VE HALKLA İLİŞKİLER MÜDÜRLÜĞÜ
Açıklamalar	

Ekonomik Kod		2015
01	Personel Giderleri	
02	SGK Devlet Primi Giderleri	
03	Mal ve Hizmet Alım Giderleri	100.000,00 ₺
04	Faiz Giderleri	
05	Cari Transferler	
06	Sermaye Giderleri	
07	Sermaye Transferleri	
08	Borç verme	
Toplam Bütçe Kaynak İhtiyacı		100.000,00 ₺
Bütçe Dışı Kayna	Döner Sermaye	
	Diğer Yurt İçi	
	Yurt Dışı	
Toplam Bütçe Dışı Kaynak İhtiyacı		0,00 ₺
Toplam Kaynak İhtiyacı		100.000,00 ₺

FAALİYET MALİYETLERİ TABLOSU

İdare Adı	ESENLER BELEDİYESİ
Performans Hedefi	Halkla İlişkiler Çalışmalarının Geliştirilmesi
Faaliyet Adı	Çocuk, Kadın, Gençlik ve Engelli Meclis Faaliyetleri
Sorumlu Harcama Birimi veya Birimleri	BASIN YAYIN VE HALKLA İLİŞKİLER MÜDÜRLÜĞÜ
Açıklamalar	

Ekonomik Kod		2015
01	Personel Giderleri	
02	SGK Devlet Primi Giderleri	
03	Mal ve Hizmet Alım Giderleri	20.000,00 ₺
04	Faiz Giderleri	
05	Cari Transferler	
06	Sermaye Giderleri	
07	Sermaye Transferleri	
08	Borç verme	
Toplam Bütçe Kaynak İhtiyacı		20.000,00 ₺
Bütçe Dışı Kayna	Döner Sermaye	
	Diğer Yurt İçi	
	Yurt Dışı	
Toplam Bütçe Dışı Kaynak İhtiyacı		0,00 ₺
Toplam Kaynak İhtiyacı		20.000,00 ₺

FAALİYET MALİYETLERİ TABLOSU

İdare Adı	ESENLER BELEDİYESİ
Performans Hedefi	Halkla İlişkiler Çalışmalarının Geliştirilmesi
Faaliyet Adı	Önemli Gün ve Haftalarda SMS gönderimi
Sorumlu Harcama Birimi veya Birimleri	DESTEK HİZMETLERİ MÜDÜRLÜĞÜ
Açıklamalar	

Ekonomik Kod		2015
01	Personel Giderleri	
02	SGK Devlet Primi Giderleri	
03	Mal ve Hizmet Alım Giderleri	200.000,00 ₺
04	Faiz Giderleri	
05	Cari Transferler	
06	Sermaye Giderleri	
07	Sermaye Transferleri	
08	Borç verme	
Toplam Bütçe Kaynak İhtiyacı		200.000,00 ₺
Bütçe Dışı Kayna	Döner Sermaye	
	Diğer Yurt İçi	
	Yurt Dışı	
Toplam Bütçe Dışı Kaynak İhtiyacı		0,00 ₺
Toplam Kaynak İhtiyacı		200.000,00 ₺

FAALİYET MALİYETLERİ TABLOSU

İdare Adı	ESENLER BELEDİYESİ
Performans Hedefi	Halkla İlişkiler Çalışmalarının Geliştirilmesi
Faaliyet Adı	Sosyal Medya Yönetimi
Sorumlu Harcama Birimi veya Birimleri	BASIN YAYIN VE HALKLA İLİŞKİLER MÜDÜRLÜĞÜ
Açıklamalar	

Ekonomik Kod		2015
01	Personel Giderleri	
02	SGK Devlet Primi Giderleri	
03	Mal ve Hizmet Alım Giderleri	
04	Faiz Giderleri	
05	Cari Transferler	
06	Sermaye Giderleri	
07	Sermaye Transferleri	
08	Borç verme	
Toplam Bütçe Kaynak İhtiyacı		0.00 ₺
Bütçe Dışı Kayna	Döner Sermaye	
	Diğer Yurt İçi	
	Yurt Dışı	
Toplam Bütçe Dışı Kaynak İhtiyacı		0.00 ₺
Toplam Kaynak İhtiyacı		0.00 ₺

FAALİYET MALİYETLERİ TABLOSU

İdare Adı	ESENLER BELEDİYESİ
Performans Hedefi	Halkla İlişkiler Çalışmalarının Geliştirilmesi
Faaliyet Adı	Kültürel Faaliyetler
Sorumlu Harcama Birimi veya Birimleri	KÜLTÜR VE SOSYAL İŞLER MÜDÜRLÜĞÜ
Açıklamalar	

Ekonomik Kod		2015
01	Personel Giderleri	
02	SGK Devlet Primi Giderleri	
03	Mal ve Hizmet Alım Giderleri	
04	Faiz Giderleri	
05	Cari Transferler	4.000.000,00 ₺
06	Sermaye Giderleri	
07	Sermaye Transferleri	
08	Borç verme	
Toplam Bütçe Kaynak İhtiyacı		4.000.000,00 ₺
Bütçe Dışı Kayna	Döner Sermaye	
	Diğer Yurt İçi	
	Yurt Dışı	
Toplam Bütçe Dışı Kaynak İhtiyacı		0.00 ₺
Toplam Kaynak İhtiyacı		4.000.000,00 ₺

FAALİYET MALİYETLERİ TABLOSU

İdare Adı	ESENLER BELEDİYESİ
Performans Hedefi	Halkla İlişkiler Çalışmalarının Geliştirilmesi
Faaliyet Adı	Kent Konseyi
Sorumlu Harcama Birimi veya Birimleri	BASIN YAYIN VE HALKLA İLİŞKİLER MÜDÜRLÜĞÜ
Açıklamalar	

Ekonomik Kod		2015
01	Personel Giderleri	
02	SGK Devlet Primi Giderleri	
03	Mal ve Hizmet Alım Giderleri	20.000,00 ₺
04	Faiz Giderleri	
05	Cari Transferler	
06	Sermaye Giderleri	
07	Sermaye Transferleri	
08	Borç verme	
Toplam Bütçe Kaynak İhtiyacı		20.000,00 ₺
Bütçe Dışı Kayna	Döner Sermaye	
	Diğer Yurt İçi	
	Yurt Dışı	
Toplam Bütçe Dışı Kaynak İhtiyacı		0,00 ₺
Toplam Kaynak İhtiyacı		20.000,00 ₺

FAALİYET MALİYETLERİ TABLOSU

İdare Adı	ESENLER BELEDİYESİ
Performans Hedefi	Halkla İlişkiler Çalışmalarının Geliştirilmesi
Faaliyet Adı	Meslek Gruplarıyla Toplantılar
Sorumlu Harcama Birimi veya Birimleri	BASIN YAYIN VE HALKLA İLİŞKİLER MÜDÜRLÜĞÜ
Açıklamalar	

Ekonomik Kod		2015
01	Personel Giderleri	
02	SGK Devlet Primi Giderleri	
03	Mal ve Hizmet Alım Giderleri	20.000,00 ₺
04	Faiz Giderleri	
05	Cari Transferler	
06	Sermaye Giderleri	
07	Sermaye Transferleri	
08	Borç verme	
Toplam Bütçe Kaynak İhtiyacı		20.000,00 ₺
Bütçe Dışı Kayna	Döner Sermaye	
	Diğer Yurt İçi	
	Yurt Dışı	
Toplam Bütçe Dışı Kaynak İhtiyacı		0,00 ₺
Toplam Kaynak İhtiyacı		20.000,00 ₺

FAALİYET MALİYETLERİ TABLOSU

İdare Adı	ESENLER BELEDİYESİ
Performans Hedefi	Halkla İlişkiler Çalışmalarının Geliştirilmesi
Faaliyet Adı	Mahalle Ziyaretleri
Sorumlu Harcama Birimi veya Birimleri	BASIN YAYIN VE HALKLA İLİŞKİLER
Açıklamalar	

Ekonomik Kod		2015
01	Personel Giderleri	
02	SGK Devlet Primi Giderleri	
03	Mal ve Hizmet Alım Giderleri	
04	Faiz Giderleri	
05	Cari Transferler	
06	Sermaye Giderleri	
07	Sermaye Transferleri	
08	Borç verme	
Toplam Bütçe Kaynak İhtiyacı		0,00 ₺
Bütçe Dışı Kayna	Döner Sermaye	
	Diğer Yurt İçi	
	Yurt Dışı	
Toplam Bütçe Dışı Kaynak İhtiyacı		0,00 ₺
Toplam Kaynak İhtiyacı		0,00 ₺

FAALİYET MALİYETLERİ TABLOSU

İdare Adı	ESENLER BELEDİYESİ
Performans Hedefi	Halkla İlişkiler Çalışmalarının Geliştirilmesi
Faaliyet Adı	Bölge Toplantıları
Sorumlu Harcama Birimi veya Birimleri	BASIN YAYIN VE HALKLA İLİŞKİLER MÜDÜRLÜĞÜ
Açıklamalar	

Ekonomik Kod		2015
01	Personel Giderleri	
02	SGK Devlet Primi Giderleri	
03	Mal ve Hizmet Alım Giderleri	
04	Faiz Giderleri	
05	Cari Transferler	
06	Sermaye Giderleri	
07	Sermaye Transferleri	
08	Borç verme	
Toplam Bütçe Kaynak İhtiyacı		0,00 ₺
Bütçe Dışı Kayna	Döner Sermaye	
	Diğer Yurt İçi	
	Yurt Dışı	
Toplam Bütçe Dışı Kaynak İhtiyacı		0,00 ₺
Toplam Kaynak İhtiyacı		0,00 ₺

FAALİYET MALİYETLERİ TABLOSU

İdare Adı	ESENLER BELEDİYESİ
Performans Hedefi	Halkla İlişkiler Çalışmalarının Geliştirilmesi
Faaliyet Adı	Belediye Gönüllü Hareketi
Sorumlu Harcama Birimi veya Birimleri	BASIN YAYIN VE HALKLA İLİŞKİLER MÜDÜRLÜĞÜ
Açıklamalar	

Ekonomik Kod		2015
01	Personel Giderleri	
02	SGK Devlet Primi Giderleri	
03	Mal ve Hizmet Alım Giderleri	20.000,00 ₺
04	Faiz Giderleri	
05	Cari Transferler	
06	Sermaye Giderleri	
07	Sermaye Transferleri	
08	Borç verme	
Toplam Bütçe Kaynak İhtiyacı		20.000,00 ₺
Bütçe Dışı Kayna	Döner Sermaye	
	Diğer Yurt İçi	
	Yurt Dışı	
Toplam Bütçe Dışı Kaynak İhtiyacı		0,00 ₺
Toplam Kaynak İhtiyacı		20.000,00 ₺

FAALİYET MALİYETLERİ TABLOSU

İdare Adı	ESENLER BELEDİYESİ
Performans Hedefi	Halkla İlişkiler Çalışmalarının Geliştirilmesi
Faaliyet Adı	Belediye Faaliyetlerinin Tanıtıldığı Bilboard, Totem Benzeri Materyallerin Kullanılması
Sorumlu Harcama Birimi veya Birimleri	BASIN YAYIN VE HALKLA İLİŞKİLER MÜDÜRLÜĞÜ
Açıklamalar	

Ekonomik Kod		2015
01	Personel Giderleri	
02	SGK Devlet Primi Giderleri	
03	Mal ve Hizmet Alım Giderleri	500.000,00 ₺
04	Faiz Giderleri	
05	Cari Transferler	
06	Sermaye Giderleri	
07	Sermaye Transferleri	
08	Borç verme	
Toplam Bütçe Kaynak İhtiyacı		500.000,00 ₺
Bütçe Dışı Kayna	Döner Sermaye	
	Diğer Yurt İçi	
	Yurt Dışı	
Toplam Bütçe Dışı Kaynak İhtiyacı		0,00 ₺
Toplam Kaynak İhtiyacı		500.000,00 ₺

FAALİYET MALİYETLERİ TABLOSU

İdare Adı	ESENLER BELEDİYESİ
Performans Hedefi	Çözüm Merkezi (ESTİM Toplumsal İletişim Merkezi) Faaliyetlerinin Sürdürülmesi
Faaliyet Adı	ESTİM Toplumsal İletişim Merkezi Servisi Faaliyeti
Sorumlu Harcama Birimi veya Birimleri	BASIN YAYIN VE HALKLA İLİŞKİLER MÜDÜRLÜĞÜ
Açıklamalar	

Ekonomik Kod		2015
01	Personel Giderleri	
02	SGK Devlet Primi Giderleri	
03	Mal ve Hizmet Alım Giderleri	
04	Faiz Giderleri	
05	Cari Transferler	
06	Sermaye Giderleri	
07	Sermaye Transferleri	
08	Borç verme	
Toplam Bütçe Kaynak İhtiyacı		0,00 ₺
Bütçe Dışı Kayna	Döner Sermaye	
	Diğer Yurt İçi	
	Yurt Dışı	
Toplam Bütçe Dışı Kaynak İhtiyacı		0,00 ₺
Toplam Kaynak İhtiyacı		0,00 ₺

FAALİYET MALİYETLERİ TABLOSU

İdare Adı	ESENLER BELEDİYESİ
Performans Hedefi	Çözüm Merkezi (ESTİM Toplumsal İletişim Merkezi) Faaliyetlerinin Sürdürülmesi
Faaliyet Adı	Servis Personelinin Eğitim Faaliyetleri
Sorumlu Harcama Birimi veya Birimleri	BASIN YAYIN VE HALKLA İLİŞKİLER MÜDÜRLÜĞÜ
Açıklamalar	

Ekonomik Kod		2015
01	Personel Giderleri	
02	SGK Devlet Primi Giderleri	
03	Mal ve Hizmet Alım Giderleri	5.000,00 ₺
04	Faiz Giderleri	
05	Cari Transferler	
06	Sermaye Giderleri	
07	Sermaye Transferleri	
08	Borç verme	
Toplam Bütçe Kaynak İhtiyacı		5.000,00 ₺
Bütçe Dışı Kayna	Döner Sermaye	
	Diğer Yurt İçi	
	Yurt Dışı	
Toplam Bütçe Dışı Kaynak İhtiyacı		0,00 ₺
Toplam Kaynak İhtiyacı		5.000,00 ₺

FAALİYET MALİYETLERİ TABLOSU

İdare Adı	ESENLER BELEDİYESİ
Performans Hedefi	Çözüm Merkezi (ESTİM Toplumsal İletişim Merkezi) Faaliyetlerinin Sürdürülmesi
Faaliyet Adı	Vatandaş Talep ve Şikayetlerinin Geri Dönüşümlerinin İzlenmesi ve Raporlanması
Sorumlu Harcama Birimi veya Birimleri	BASIN YAYIN VE HALKLA İLİŞKİLER MÜDÜRLÜĞÜ
Açıklamalar	

Ekonomik Kod		2015
01	Personel Giderleri	
02	SGK Devlet Primi Giderleri	
03	Mal ve Hizmet Alım Giderleri	
04	Faiz Giderleri	
05	Cari Transferler	
06	Sermaye Giderleri	
07	Sermaye Transferleri	
08	Borç verme	
Toplam Bütçe Kaynak İhtiyacı		0,00 ₺
Bütçe Dışı Kayna	Döner Sermaye	
	Diğer Yurt İçi	
	Yurt Dışı	
Toplam Bütçe Dışı Kaynak İhtiyacı		0,00 ₺
Toplam Kaynak İhtiyacı		0,00 ₺

FAALİYET MALİYETLERİ TABLOSU

İdare Adı	ESENLER BELEDİYESİ
Performans Hedefi	Çözüm Merkezi (ESTİM Toplumsal İletişim Merkezi) Faaliyetlerinin Sürdürülmesi
Faaliyet Adı	Kentsel Dönüşüm Bilgilendirme Masası
Sorumlu Harcama Birimi veya Birimleri	KENTSEL TASARIM MÜDÜRLÜĞÜ
Açıklamalar	

Ekonomik Kod		2015
01	Personel Giderleri	
02	SGK Devlet Primi Giderleri	
03	Mal ve Hizmet Alım Giderleri	
04	Faiz Giderleri	
05	Cari Transferler	
06	Sermaye Giderleri	
07	Sermaye Transferleri	
08	Borç verme	
Toplam Bütçe Kaynak İhtiyacı		0,00 ₺
Bütçe Dışı Kayna	Döner Sermaye	
	Diğer Yurt İçi	
	Yurt Dışı	
Toplam Bütçe Dışı Kaynak İhtiyacı		0,00 ₺
Toplam Kaynak İhtiyacı		0,00 ₺

FAALİYET MALİYETLERİ TABLOSU

İdare Adı	ESENLER BELEDİYESİ
Performans Hedefi	Kurum İçi İletişimi Geliştirmek
Faaliyet Adı	Başkan ve Yardımcılarının Periyodik Toplantıları
Sorumlu Harcama Birimi veya Birimleri	ÖZEL KALEM MÜDÜRLÜĞÜ
Açıklamalar	

Ekonomik Kod		2015
01	Personel Giderleri	
02	SGK Devlet Primi Giderleri	
03	Mal ve Hizmet Alım Giderleri	
04	Faiz Giderleri	
05	Cari Transferler	
06	Sermaye Giderleri	
07	Sermaye Transferleri	
08	Borç verme	
Toplam	Bütçe Kaynak İhtiyacı	0,00 ₺
Bütçe Dışı Kayna	Döner Sermaye	
	Diğer Yurt İçi	
	Yurt Dışı	
Toplam	Bütçe Dışı Kaynak İhtiyacı	0,00 ₺
Toplam	Kaynak İhtiyacı	0,00 ₺

FAALİYET MALİYETLERİ TABLOSU

İdare Adı	ESENLER BELEDİYESİ
Performans Hedefi	Kurum İçi İletişimi Geliştirmek
Faaliyet Adı	Başkan ve Müdürlerin Periyodik Toplantıları
Sorumlu Harcama Birimi veya Birimleri	ÖZEL KALEM MÜDÜRLÜĞÜ
Açıklamalar	

Ekonomik Kod		2015
01	Personel Giderleri	
02	SGK Devlet Primi Giderleri	
03	Mal ve Hizmet Alım Giderleri	
04	Faiz Giderleri	
05	Cari Transferler	
06	Sermaye Giderleri	
07	Sermaye Transferleri	
08	Borç verme	
Toplam	Bütçe Kaynak İhtiyacı	0,00 ₺
Bütçe Dışı Kayna	Döner Sermaye	
	Diğer Yurt İçi	
	Yurt Dışı	
Toplam	Bütçe Dışı Kaynak İhtiyacı	0,00 ₺
Toplam	Kaynak İhtiyacı	0,00 ₺

FAALİYET MALİYETLERİ TABLOSU

İdare Adı	ESENLER BELEDİYESİ
Performans Hedefi	Kurum İçi İletişimi Geliştirmek
Faaliyet Adı	Başkan ve Yardımcılarının, Müdürler ile Periyodik Toplantıları
Sorumlu Harcama Birimi veya Birimleri	ÖZEL KALEM MÜDÜRLÜĞÜ
Açıklamalar	

Ekonomik Kod		2015
01	Personel Giderleri	
02	SGK Devlet Primi Giderleri	
03	Mal ve Hizmet Alım Giderleri	
04	Faiz Giderleri	
05	Cari Transferler	
06	Sermaye Giderleri	
07	Sermaye Transferleri	
08	Borç verme	
Toplam Bütçe Kaynak İhtiyacı		0,00 ₺
Bütçe Dışı Kayna	Döner Sermaye	
	Diğer Yurt İçi	
	Yurt Dışı	
Toplam Bütçe Dışı Kaynak İhtiyacı		0,00 ₺
Toplam Kaynak İhtiyacı		0,00 ₺

FAALİYET MALİYETLERİ TABLOSU

İdare Adı	ESENLER BELEDİYESİ
Performans Hedefi	Kurum İçi İletişimi Geliştirmek
Faaliyet Adı	Başkan Yardımcılarının Bağlı Müdürleriyle Periyodik Toplantıları
Sorumlu Harcama Birimi veya Birimleri	BAŞKAN YARDIMCILARI
Açıklamalar	

Ekonomik Kod		2015
01	Personel Giderleri	
02	SGK Devlet Primi Giderleri	
03	Mal ve Hizmet Alım Giderleri	
04	Faiz Giderleri	
05	Cari Transferler	
06	Sermaye Giderleri	
07	Sermaye Transferleri	
08	Borç verme	
Toplam Bütçe Kaynak İhtiyacı		0,00 ₺
Bütçe Dışı Kayna	Döner Sermaye	
	Diğer Yurt İçi	
	Yurt Dışı	
Toplam Bütçe Dışı Kaynak İhtiyacı		0,00 ₺
Toplam Kaynak İhtiyacı		0,00 ₺

FAALİYET MALİYETLERİ TABLOSU

İdare Adı	ESENLER BELEDİYESİ
Performans Hedefi	Kurum İçi İletişimi Geliştirmek
Faaliyet Adı	Müdürlerin Personeli ile Periyodik Toplantıları
Sorumlu Harcama Birimi veya Birimleri	BÜTÜN MÜDÜRLÜKLER
Açıklamalar	

Ekonomik Kod		2015
01	Personel Giderleri	
02	SGK Devlet Primi Giderleri	
03	Mal ve Hizmet Alım Giderleri	
04	Faiz Giderleri	
05	Cari Transferler	
06	Sermaye Giderleri	
07	Sermaye Transferleri	
08	Borç verme	
Toplam Bütçe Kaynak İhtiyacı		0,00 ₺
Bütçe Dışı Kayna	Döner Sermaye	
	Diğer Yurt İçi	
	Yurt Dışı	
Toplam Bütçe Dışı Kaynak İhtiyacı		0,00 ₺
Toplam Kaynak İhtiyacı		0,00 ₺

FAALİYET MALİYETLERİ TABLOSU

İdare Adı	ESENLER BELEDİYESİ
Performans Hedefi	Kurum İçi İletişimi Geliştirmek
Faaliyet Adı	Genel Değerlendirme (Başkan-Başkan Yrd.-Müdürler ve Yardımcıları) Toplantıları
Sorumlu Harcama Birimi veya Birimleri	İNSAN KAYNAKLARI VE EĞİTİM MÜDÜRLÜĞÜ
Açıklamalar	

Ekonomik Kod		2015
01	Personel Giderleri	
02	SGK Devlet Primi Giderleri	
03	Mal ve Hizmet Alım Giderleri	50.000,00 ₺
04	Faiz Giderleri	
05	Cari Transferler	
06	Sermaye Giderleri	
07	Sermaye Transferleri	
08	Borç verme	
Toplam Bütçe Kaynak İhtiyacı		50.000,00 ₺
Bütçe Dışı Kayna	Döner Sermaye	
	Diğer Yurt İçi	
	Yurt Dışı	
Toplam Bütçe Dışı Kaynak İhtiyacı		0,00 ₺
Toplam Kaynak İhtiyacı		50.000,00 ₺

FAALİYET MALİYETLERİ TABLOSU

İdare Adı	ESENLER BELEDİYESİ
Performans Hedefi	Konferanslar, Seminerler, Paneller, Konserler, Sergiler, Sinema Gösterimleri Düzenlemek
Faaliyet Adı	Kişisel Gelişim Seminerleri
Sorumlu Harcama Birimi veya Birimleri	İNSAN KAYNAKLARI VE EĞİTİM MÜDÜRLÜĞÜ
Açıklamalar	

Ekonomik Kod		2015
01	Personel Giderleri	
02	SGK Devlet Primi Giderleri	
03	Mal ve Hizmet Alım Giderleri	50.000,00 ₺
04	Faiz Giderleri	
05	Cari Transferler	
06	Sermaye Giderleri	
07	Sermaye Transferleri	
08	Borc verme	
Toplam Bütçe Kaynak İhtiyacı		50.000,00 ₺
Bütçe Dışı Kayna	Döner Sermaye	
	Diğer Yurt İçi	
	Yurt Dışı	
Toplam Bütçe Dışı Kaynak İhtiyacı		0,00 ₺
Toplam Kaynak İhtiyacı		50.000,00 ₺

FAALİYET MALİYETLERİ TABLOSU

İdare Adı	ESENLER BELEDİYESİ
Performans Hedefi	Konferanslar, Seminerler, Paneller, Konserler, Sergiler, Sinema Gösterimleri Düzenlemek
Faaliyet Adı	Konferanslar, Paneller ve Atölye Çalışmaları Düzenlemek
Sorumlu Harcama Birimi veya Birimleri	KÜLTÜR VE SOSYAL İŞLER MÜDÜRLÜĞÜ
Açıklamalar	

Ekonomik Kod		2015
01	Personel Giderleri	
02	SGK Devlet Primi Giderleri	
03	Mal ve Hizmet Alım Giderleri	400.000,00 ₺
04	Faiz Giderleri	
05	Cari Transferler	
06	Sermaye Giderleri	
07	Sermaye Transferleri	
08	Borc verme	
Toplam Bütçe Kaynak İhtiyacı		400.000,00 ₺
Bütçe Dışı Kayna	Döner Sermaye	
	Diğer Yurt İçi	
	Yurt Dışı	
Toplam Bütçe Dışı Kaynak İhtiyacı		0,00 ₺
Toplam Kaynak İhtiyacı		400.000,00 ₺

FAALİYET MALİYETLERİ TABLOSU

İdare Adı	ESENLER BELEDİYESİ
Performans Hedefi	Konferanslar, Seminerler, Paneller, Konserler, Sergiler, Sinema Gösterimleri Düzenlemek
Faaliyet Adı	Festival - Şenlik Düzenlemek
Sorumlu Harcama Birimi veya Birimleri	KÜLTÜR VE SOSYAL İŞLER MÜDÜRLÜĞÜ
Açıklamalar	

Ekonomik Kod		2015
01	Personel Giderleri	
02	SGK Devlet Primi Giderleri	
03	Mal ve Hizmet Alım Giderleri	300.000,00 ₺
04	Faiz Giderleri	
05	Cari Transferler	
06	Sermaye Giderleri	
07	Sermaye Transferleri	
08	Borç verme	
Toplam Bütçe Kaynak İhtiyacı		300.000,00 ₺
Bütçe Dışı Kayna	Döner Sermaye	
	Diğer Yurt İçi	
	Yurt Dışı	
Toplam Bütçe Dışı Kaynak İhtiyacı		0,00 ₺
Toplam Kaynak İhtiyacı		300.000,00 ₺

FAALİYET MALİYETLERİ TABLOSU

İdare Adı	ESENLER BELEDİYESİ
Performans Hedefi	Konferanslar, Seminerler, Paneller, Konserler, Sergiler, Sinema Gösterimleri Düzenlemek
Faaliyet Adı	Sinema ve Tiyatro Gösterimi
Sorumlu Harcama Birimi veya Birimleri	KÜLTÜR VE SOSYAL İŞLER MÜDÜRLÜĞÜ
Açıklamalar	

Ekonomik Kod		2015
01	Personel Giderleri	
02	SGK Devlet Primi Giderleri	
03	Mal ve Hizmet Alım Giderleri	200.000,00 ₺
04	Faiz Giderleri	
05	Cari Transferler	
06	Sermaye Giderleri	
07	Sermaye Transferleri	
08	Borç verme	
Toplam Bütçe Kaynak İhtiyacı		200.000,00 ₺
Bütçe Dışı Kayna	Döner Sermaye	
	Diğer Yurt İçi	
	Yurt Dışı	
Toplam Bütçe Dışı Kaynak İhtiyacı		0,00 ₺
Toplam Kaynak İhtiyacı		200.000,00 ₺

FAALİYET MALİYETLERİ TABLOSU

İdare Adı	ESENLER BELEDİYESİ
Performans Hedefi	Konferanslar, Seminerler, Paneller, Konserler, Sergiler, Sinema Gösterimleri Düzenlemek
Faaliyet Adı	Sergi
Sorumlu Harcama Birimi veya Birimleri	KÜLTÜR VE SOSYAL İŞLER MÜDÜRLÜĞÜ
Açıklamalar	

Ekonomik Kod		2015
01	Personel Giderleri	
02	SGK Devlet Primi Giderleri	
03	Mal ve Hizmet Alım Giderleri	20.000,00 ₺
04	Faiz Giderleri	
05	Cari Transferler	
06	Sermaye Giderleri	
07	Sermaye Transferleri	
08	Borç verme	
Toplam Bütçe Kaynak İhtiyacı		20.000,00 ₺
Bütçe Dışı Kayna	Döner Sermaye	
	Diğer Yurt İçi	
	Yurt Dışı	
Toplam Bütçe Dışı Kaynak İhtiyacı		0,00 ₺
Toplam Kaynak İhtiyacı		20.000,00 ₺

FAALİYET MALİYETLERİ TABLOSU

İdare Adı	ESENLER BELEDİYESİ
Performans Hedefi	Konferanslar, Seminerler, Paneller, Konserler, Sergiler, Sinema Gösterimleri Düzenlemek
Faaliyet Adı	Konser - Şiir Dinletisi
Sorumlu Harcama Birimi veya Birimleri	KÜLTÜR VE SOSYAL İŞLER MÜDÜRLÜĞÜ
Açıklamalar	

Ekonomik Kod		2015
01	Personel Giderleri	
02	SGK Devlet Primi Giderleri	
03	Mal ve Hizmet Alım Giderleri	250.000,00 ₺
04	Faiz Giderleri	
05	Cari Transferler	
06	Sermaye Giderleri	
07	Sermaye Transferleri	
08	Borç verme	
Toplam Bütçe Kaynak İhtiyacı		250.000,00 ₺
Bütçe Dışı Kayna	Döner Sermaye	
	Diğer Yurt İçi	
	Yurt Dışı	
Toplam Bütçe Dışı Kaynak İhtiyacı		0,00 ₺
Toplam Kaynak İhtiyacı		250.000,00 ₺

FAALİYET MALİYETLERİ TABLOSU

İdare Adı	ESENLER BELEDİYESİ
Performans Hedefi	Konferanslar, Seminerler, Paneller, Konserler, Sergiler, Sinema Gösterimleri Düzenlemek
Faaliyet Adı	Yayınlar
Sorumlu Harcama Birimi veya Birimleri	KÜLTÜR VE SOSYAL İŞLER MÜDÜRLÜĞÜ
Açıklamalar	

Ekonomik Kod		2015
01	Personel Giderleri	
02	SGK Devlet Primi Giderleri	
03	Mal ve Hizmet Alım Giderleri	350.000,00 ₺
04	Faiz Giderleri	
05	Cari Transferler	
06	Sermaye Giderleri	
07	Sermaye Transferleri	
08	Borç verme	
Toplam Bütçe Kaynak İhtiyacı		350.000,00 ₺
Bütçe Dışı Kayna	Döner Sermaye	
	Diğer Yurt İçi	
	Yurt Dışı	
Toplam Bütçe Dışı Kaynak İhtiyacı		0,00 ₺
Toplam Kaynak İhtiyacı		350.000,00 ₺

FAALİYET MALİYETLERİ TABLOSU

İdare Adı	ESENLER BELEDİYESİ
Performans Hedefi	Kültürel Tesis Yapımı
Faaliyet Adı	Gençlik Merkezi Yapılması
Sorumlu Harcama Birimi veya Birimleri	FEN İŞLERİ MÜDÜRLÜĞÜ
Açıklamalar	

Ekonomik Kod		2015
01	Personel Giderleri	
02	SGK Devlet Primi Giderleri	
03	Mal ve Hizmet Alım Giderleri	2.650.000,00 ₺
04	Faiz Giderleri	
05	Cari Transferler	
06	Sermaye Giderleri	
07	Sermaye Transferleri	
08	Borç verme	
Toplam Bütçe Kaynak İhtiyacı		2.650.000,00 ₺
Bütçe Dışı Kayna	Döner Sermaye	
	Diğer Yurt İçi	
	Yurt Dışı	
Toplam Bütçe Dışı Kaynak İhtiyacı		0,00 ₺
Toplam Kaynak İhtiyacı		2.650.000,00 ₺

FAALİYET MALİYETLERİ TABLOSU

İdare Adı	ESENLER BELEDİYESİ
Performans Hedefi	Kültürel Tesis Yapımı
Faaliyet Adı	Aile Sarayı Yapılması
Sorumlu Harcama Birimi veya Birimleri	FEN İŞLERİ MÜDÜRLÜĞÜ
Açıklamalar	

Ekonomik Kod		2015
01	Personel Giderleri	
02	SGK Devlet Primi Giderleri	
03	Mal ve Hizmet Alım Giderleri	2.050.000,00 ₺
04	Faiz Giderleri	
05	Cari Transferler	
06	Sermaye Giderleri	
07	Sermaye Transferleri	
08	Borç verme	
Toplam Bütçe Kaynak İhtiyacı		2.050.000,00 ₺
Bütçe Dışı Kayna	Döner Sermaye	
	Diğer Yurt İçi	
	Yurt Dışı	
Toplam Bütçe Dışı Kaynak İhtiyacı		0,00 ₺
Toplam Kaynak İhtiyacı		2.050.000,00 ₺

FAALİYET MALİYETLERİ TABLOSU

İdare Adı	ESENLER BELEDİYESİ
Performans Hedefi	Kültürel Tesis Yapımı
Faaliyet Adı	Müftülük Yapımı ve Camilerde Tadilat Yap.
Sorumlu Harcama Birimi veya Birimleri	FEN İŞLERİ MÜDÜRLÜĞÜ
Açıklamalar	

Ekonomik Kod		2015
01	Personel Giderleri	
02	SGK Devlet Primi Giderleri	
03	Mal ve Hizmet Alım Giderleri	2.150.000,00 ₺
04	Faiz Giderleri	
05	Cari Transferler	
06	Sermaye Giderleri	
07	Sermaye Transferleri	
08	Borç verme	
Toplam Bütçe Kaynak İhtiyacı		2.150.000,00 ₺
Bütçe Dışı Kayna	Döner Sermaye	
	Diğer Yurt İçi	
	Yurt Dışı	
Toplam Bütçe Dışı Kaynak İhtiyacı		0,00 ₺
Toplam Kaynak İhtiyacı		2.150.000,00 ₺

FAALİYET MALİYETLERİ TABLOSU

İdare Adı	ESENLER BELEDİYESİ
Performans Hedefi	Kültürel Tesis Yapımı
Faaliyet Adı	Kamu Binalarında Tadilat Yap.
Sorumlu Harcama Birimi veya Birimleri	FEN İŞLERİ MÜDÜRLÜĞÜ
Açıklamalar	

Ekonomik Kod		2015
01	Personel Giderleri	
02	SGK Devlet Primi Giderleri	
03	Mal ve Hizmet Alım Giderleri	
04	Faiz Giderleri	
05	Cari Transferler	
06	Sermaye Giderleri	2.950.000,00 ₺
07	Sermaye Transferleri	
08	Borç verme	
Toplam Bütçe Kaynak İhtiyacı		2.950.000,00 ₺
Bütçe Dışı Kayna	Döner Sermaye	
	Diğer Yurt İçi	
	Yurt Dışı	
Toplam Bütçe Dışı Kaynak İhtiyacı		0,00 ₺
Toplam Kaynak İhtiyacı		2.950.000,00 ₺

FAALİYET MALİYETLERİ TABLOSU

İdare Adı	ESENLER BELEDİYESİ
Performans Hedefi	Kültürel Tesis Yapımı
Faaliyet Adı	Spor Salonu Yapılması
Sorumlu Harcama Birimi veya Birimleri	FEN İŞLERİ MÜDÜRLÜĞÜ
Açıklamalar	

Ekonomik Kod		2015
01	Personel Giderleri	
02	SGK Devlet Primi Giderleri	
03	Mal ve Hizmet Alım Giderleri	2.700.000,00 ₺
04	Faiz Giderleri	
05	Cari Transferler	
06	Sermaye Giderleri	
07	Sermaye Transferleri	
08	Borç verme	
Toplam Bütçe Kaynak İhtiyacı		2.700.000,00 ₺
Bütçe Dışı Kayna	Döner Sermaye	
	Diğer Yurt İçi	
	Yurt Dışı	
Toplam Bütçe Dışı Kaynak İhtiyacı		0,00 ₺
Toplam Kaynak İhtiyacı		2.700.000,00 ₺

FAALİYET MALİYETLERİ TABLOSU

İdare Adı	ESENLER BELEDİYESİ
Performans Hedefi	Kültürel Tesis Yapımı
Faaliyet Adı	Tarihi Su Kemerli Çevre Düzenlemesi Yapılması
Sorumlu Harcama Birimi veya Birimleri	FEN İŞLERİ MÜDÜRLÜĞÜ
Açıklamalar	

Ekonomik Kod		2015
01	Personel Giderleri	
02	SGK Devlet Primi Giderleri	
03	Mal ve Hizmet Alım Giderleri	2.750.000,00 ₺
04	Faiz Giderleri	
05	Cari Transferler	
06	Sermaye Giderleri	
07	Sermaye Transferleri	
08	Borç verme	
Toplam Bütçe Kaynak İhtiyacı		2.750.000,00 ₺
Bütçe Dışı Kayna	Döner Sermaye	
	Diğer Yurt İçi	
	Yurt Dışı	
Toplam Bütçe Dışı Kaynak İhtiyacı		0,00 ₺
Toplam Kaynak İhtiyacı		2.750.000,00 ₺

FAALİYET MALİYETLERİ TABLOSU

İdare Adı	ESENLER BELEDİYESİ
Performans Hedefi	Kültürel Tesis Yapımı
Faaliyet Adı	Bilgi Evleri Açmak
Sorumlu Harcama Birimi veya Birimleri	KADIN VE AİLE HİZMETLERİ MÜDÜRLÜĞÜ
Açıklamalar	

Ekonomik Kod		2015
01	Personel Giderleri	
02	SGK Devlet Primi Giderleri	
03	Mal ve Hizmet Alım Giderleri	1.500.000,00 ₺
04	Faiz Giderleri	
05	Cari Transferler	
06	Sermaye Giderleri	
07	Sermaye Transferleri	
08	Borç verme	
Toplam Bütçe Kaynak İhtiyacı		1.500.000,00 ₺
Bütçe Dışı Kayna	Döner Sermaye	
	Diğer Yurt İçi	
	Yurt Dışı	
Toplam Bütçe Dışı Kaynak İhtiyacı		0,00 ₺
Toplam Kaynak İhtiyacı		1.500.000,00 ₺

FAALİYET MALİYETLERİ TABLOSU

İdare Adı	ESENLER BELEDİYESİ
Performans Hedefi	Koruyucu Sağlık Hizmetleri
Faaliyet Adı	Koruyucu Hekimlik Alanında Eğitim
Sorumlu Harcama Birimi veya Birimleri	SAĞLIK İŞLERİ MÜDÜRLÜĞÜ
Açıklamalar	

Ekonomik Kod		2015
01	Personel Giderleri	
02	SGK Devlet Primi Giderleri	
03	Mal ve Hizmet Alım Giderleri	5.000,00 ₺
04	Faiz Giderleri	
05	Cari Transferler	
06	Sermaye Giderleri	
07	Sermaye Transferleri	
08	Borç verme	
Toplam Bütçe Kaynak İhtiyacı		5.000,00 ₺
Bütçe Dışı Kayna	Döner Sermaye	
	Diğer Yurt İçi	
	Yurt Dışı	
Toplam Bütçe Dışı Kaynak İhtiyacı		0,00 ₺
Toplam Kaynak İhtiyacı		5.000,00 ₺

FAALİYET MALİYETLERİ TABLOSU

İdare Adı	ESENLER BELEDİYESİ
Performans Hedefi	Koruyucu Sağlık Hizmetleri
Faaliyet Adı	Çalışanların Periyodik Muayenelerinin Yapılması
Sorumlu Harcama Birimi veya Birimleri	SAĞLIK İŞLERİ MÜDÜRLÜĞÜ
Açıklamalar	

Ekonomik Kod		2015
01	Personel Giderleri	
02	SGK Devlet Primi Giderleri	
03	Mal ve Hizmet Alım Giderleri	
04	Faiz Giderleri	
05	Cari Transferler	
06	Sermaye Giderleri	
07	Sermaye Transferleri	
08	Borç verme	
Toplam Bütçe Kaynak İhtiyacı		0,00 ₺
Bütçe Dışı Kayna	Döner Sermaye	
	Diğer Yurt İçi	
	Yurt Dışı	
Toplam Bütçe Dışı Kaynak İhtiyacı		0,00 ₺
Toplam Kaynak İhtiyacı		0,00 ₺

FAALİYET MALİYETLERİ TABLOSU

İdare Adı	ESENLER BELEDİYESİ
Performans Hedefi	Koruyucu Sağlık Hizmetleri
Faaliyet Adı	Mahallelerde Sağlık Taraması
Sorumlu Harcama Birimi veya Birimleri	SAĞLIK İŞLERİ MÜDÜRLÜĞÜ
Açıklamalar	

Ekonomik Kod		2015
01	Personel Giderleri	
02	SGK Devlet Primi Giderleri	
03	Mal ve Hizmet Alım Giderleri	
04	Faiz Giderleri	
05	Cari Transferler	
06	Sermaye Giderleri	
07	Sermaye Transferleri	
08	Borç verme	
Toplam Bütçe Kaynak İhtiyacı		0,00 ₺
Bütçe Dışı Kayna	Döner Sermaye	
	Diğer Yurt İçi	
	Yurt Dışı	
Toplam Bütçe Dışı Kaynak İhtiyacı		0,00 ₺
Toplam Kaynak İhtiyacı		0,00 ₺

FAALİYET MALİYETLERİ TABLOSU

İdare Adı	ESENLER BELEDİYESİ
Performans Hedefi	Koruyucu Sağlık Hizmetleri
Faaliyet Adı	Vektör Mücadelesi
Sorumlu Harcama Birimi veya Birimleri	VETERİNER İŞLERİ MÜDÜRLÜĞÜ
Açıklamalar	

Ekonomik Kod		2015
01	Personel Giderleri	
02	SGK Devlet Primi Giderleri	
03	Mal ve Hizmet Alım Giderleri	150.000,00 ₺
04	Faiz Giderleri	
05	Cari Transferler	
06	Sermaye Giderleri	
07	Sermaye Transferleri	
08	Borç verme	
Toplam Bütçe Kaynak İhtiyacı		150.000,00 ₺
Bütçe Dışı Kayna	Döner Sermaye	
	Diğer Yurt İçi	
	Yurt Dışı	
Toplam Bütçe Dışı Kaynak İhtiyacı		0,00 ₺
Toplam Kaynak İhtiyacı		150.000,00 ₺

FAALİYET MALİYETLERİ TABLOSU

İdare Adı	ESENLER BELEDİYESİ
Performans Hedefi	Koruyucu Sağlık Hizmetleri
Faaliyet Adı	Kurban Bayramı Organizasyonu
Sorumlu Harcama Birimi veya Birimleri	VETERİNER İŞLERİ MÜDÜRLÜĞÜ
Açıklamalar	

Ekonomik Kod		2015
01	Personel Giderleri	
02	SGK Devlet Primi Giderleri	
03	Mal ve Hizmet Alım Giderleri	
04	Faiz Giderleri	
05	Cari Transferler	
06	Sermaye Giderleri	
07	Sermaye Transferleri	
08	Borç verme	
Toplam Bütçe Kaynak İhtiyacı		0,00 ₺
Bütçe Dışı Kayna	Döner Sermaye	
	Diğer Yurt İçi	
	Yurt Dışı	
Toplam Bütçe Dışı Kaynak İhtiyacı		0,00 ₺
Toplam Kaynak İhtiyacı		0,00 ₺

FAALİYET MALİYETLERİ TABLOSU

İdare Adı	ESENLER BELEDİYESİ
Performans Hedefi	Koruyucu Sağlık Hizmetleri
Faaliyet Adı	Gıda Satışı Yapan İşyeri Denetimleri
Sorumlu Harcama Birimi veya Birimleri	SAĞLIK İŞLERİ MÜDÜRLÜĞÜ, RUHSAT VE DENETİM MÜDÜRLÜĞÜ, ZABITA MÜDÜRLÜĞÜ, VETERİNER İŞLERİ MÜDÜRLÜĞÜ
Açıklamalar	

Ekonomik Kod		2015
01	Personel Giderleri	
02	SGK Devlet Primi Giderleri	
03	Mal ve Hizmet Alım Giderleri	
04	Faiz Giderleri	
05	Cari Transferler	
06	Sermaye Giderleri	
07	Sermaye Transferleri	
08	Borç verme	
Toplam Bütçe Kaynak İhtiyacı		0,00 ₺
Bütçe Dışı Kayna	Döner Sermaye	
	Diğer Yurt İçi	
	Yurt Dışı	
Toplam Bütçe Dışı Kaynak İhtiyacı		0,00 ₺
Toplam Kaynak İhtiyacı		0,00 ₺

FAALİYET MALİYETLERİ TABLOSU

İdare Adı	ESENLER BELEDİYESİ
Performans Hedefi	Koruyucu Sağlık Hizmetleri
Faaliyet Adı	Başboş Hayvan Toplanması ve Rehabilitasyonu
Sorumlu Harcama Birimi veya Birimleri	VETERİNER İŞLERİ MÜDÜRLÜĞÜ
Açıklamalar	

Ekonomik Kod		2015
01	Personel Giderleri	
02	SGK Devlet Primi Giderleri	
03	Mal ve Hizmet Alım Giderleri	150.000,00 ₺
04	Faiz Giderleri	
05	Cari Transferler	
06	Sermaye Giderleri	
07	Sermaye Transferleri	
08	Borç verme	
Toplam Bütçe Kaynak İhtiyacı		150.000,00 ₺
Bütçe Dışı Kayna	Döner Sermaye	
	Diğer Yurt İçi	
	Yurt Dışı	
Toplam Bütçe Dışı Kaynak İhtiyacı		0,00 ₺
Toplam Kaynak İhtiyacı		150.000,00 ₺

FAALİYET MALİYETLERİ TABLOSU

İdare Adı	ESENLER BELEDİYESİ
Performans Hedefi	Koruyucu Sağlık Hizmetleri
Faaliyet Adı	Kurbanlık ve Adaklık Hayvan Kesim Denetimleri
Sorumlu Harcama Birimi veya Birimleri	VETERİNER İŞLERİ MÜDÜRLÜĞÜ
Açıklamalar	

Ekonomik Kod		2015
01	Personel Giderleri	
02	SGK Devlet Primi Giderleri	
03	Mal ve Hizmet Alım Giderleri	
04	Faiz Giderleri	
05	Cari Transferler	
06	Sermaye Giderleri	
07	Sermaye Transferleri	
08	Borç verme	
Toplam Bütçe Kaynak İhtiyacı		0,00 ₺
Bütçe Dışı Kayna	Döner Sermaye	
	Diğer Yurt İçi	
	Yurt Dışı	
Toplam Bütçe Dışı Kaynak İhtiyacı		0,00 ₺
Toplam Kaynak İhtiyacı		0,00 ₺

FAALİYET MALİYETLERİ TABLOSU

İdare Adı	ESENLER BELEDİYESİ
Performans Hedefi	Koruyucu Sağlık Hizmetleri
Faaliyet Adı	ESHİP (Esenler Hijyen Projesi)
Sorumlu Harcama Birimi veya Birimleri	RUHSAT VE DENETİM MÜDÜRLÜĞÜ
Açıklamalar	

Ekonomik Kod		2015
01	Personel Giderleri	
02	SGK Devlet Primi Giderleri	
03	Mal ve Hizmet Alım Giderleri	100.000,00 ₺
04	Faiz Giderleri	
05	Cari Transferler	
06	Sermaye Giderleri	
07	Sermaye Transferleri	
08	Borç verme	
Toplam Bütçe Kaynak İhtiyacı		100.000,00 ₺
Bütçe Dışı Kayna	Döner Sermaye	
	Diğer Yurt İçi	
	Yurt Dışı	
Toplam Bütçe Dışı Kaynak İhtiyacı		0,00 ₺
Toplam Kaynak İhtiyacı		100.000,00 ₺

FAALİYET MALİYETLERİ TABLOSU

İdare Adı	ESENLER BELEDİYESİ
Performans Hedefi	Dezavantajlı Kesimlere Dönük Yapabilirlik Kapasitesini Artırıcı Çalışmalar
Faaliyet Adı	Bağımlılık Yapıcı Maddelerle Mücadele
Sorumlu Harcama Birimi veya Birimleri	KADIN VE AİLE HİZMETLERİ MÜDÜRLÜĞÜ
Açıklamalar	

Ekonomik Kod		2015
01	Personel Giderleri	
02	SGK Devlet Primi Giderleri	
03	Mal ve Hizmet Alım Giderleri	
04	Faiz Giderleri	
05	Cari Transferler	
06	Sermaye Giderleri	
07	Sermaye Transferleri	
08	Borç verme	
Toplam Bütçe Kaynak İhtiyacı		0,00 ₺
Bütçe Dışı Kayna	Döner Sermaye	
	Diğer Yurt İçi	
	Yurt Dışı	
Toplam Bütçe Dışı Kaynak İhtiyacı		0,00 ₺
Toplam Kaynak İhtiyacı		0,00 ₺

FAALİYET MALİYETLERİ TABLOSU

İdare Adı	ESENLER BELEDİYESİ
Performans Hedefi	Dezavantajlı Kesimlere Dönük Yapabilirlik Kapasitesini Artırıcı Çalışmalar
Faaliyet Adı	Kampanyalar Düzenlemek
Sorumlu Harcama Birimi veya Birimleri	KADIN VE AİLE HİZMETLERİ MÜDÜRLÜĞÜ
Açıklamalar	

Ekonomik Kod		2015
01	Personel Giderleri	
02	SGK Devlet Primi Giderleri	
03	Mal ve Hizmet Alım Giderleri	1.300.000,00 ₺
04	Faiz Giderleri	
05	Cari Transferler	
06	Sermaye Giderleri	
07	Sermaye Transferleri	
08	Borç verme	
Toplam Bütçe Kaynak İhtiyacı		1.300.000,00 ₺
Bütçe Dışı Kayna	Döner Sermaye	
	Diğer Yurt İçi	
	Yurt Dışı	
Toplam Bütçe Dışı Kaynak İhtiyacı		0,00 ₺
Toplam Kaynak İhtiyacı		1.300.000,00 ₺

FAALİYET MALİYETLERİ TABLOSU

İdare Adı	ESENLER BELEDİYESİ
Performans Hedefi	Sosyal Destek
Faaliyet Adı	Giyecek ve Eşya Yardımı
Sorumlu Harcama Birimi veya Birimleri	SOSYAL YARDIM İŞLERİ MÜDÜRLÜĞÜ
Açıklamalar	

Ekonomik Kod		2015
01	Personel Giderleri	
02	SGK Devlet Primi Giderleri	
03	Mal ve Hizmet Alım Giderleri	0,00 ₺
04	Faiz Giderleri	
05	Cari Transferler	
06	Sermaye Giderleri	
07	Sermaye Transferleri	
08	Borç verme	
Toplam Bütçe Kaynak İhtiyacı		0,00 ₺
Bütçe Dışı Kayna	Döner Sermaye	
	Diğer Yurt İçi	
	Yurt Dışı	
Toplam Bütçe Dışı Kaynak İhtiyacı		0,00 ₺
Toplam Kaynak İhtiyacı		0,00 ₺

FAALİYET MALİYETLERİ TABLOSU

İdare Adı	ESENLER BELEDİYESİ
Performans Hedefi	Sosyal Destek
Faaliyet Adı	Yiyecek Yardımı
Sorumlu Harcama Birimi veya Birimleri	SOSYAL YARDIM İŞLERİ MÜDÜRLÜĞÜ
Açıklamalar	

Ekonomik Kod		2015
01	Personel Giderleri	
02	SGK Devlet Primi Giderleri	
03	Mal ve Hizmet Alım Giderleri	
04	Faiz Giderleri	
05	Cari Transferler	600.000,00 ₺
06	Sermaye Giderleri	
07	Sermaye Transferleri	
08	Borç verme	
Toplam Bütçe Kaynak İhtiyacı		600.000,00 ₺
Bütçe Dışı Kayna	Döner Sermaye	
	Diğer Yurt İçi	
	Yurt Dışı	
Toplam Bütçe Dışı Kaynak İhtiyacı		0,00 ₺
Toplam Kaynak İhtiyacı		600.000,00 ₺

FAALİYET MALİYETLERİ TABLOSU

İdare Adı	ESENLER BELEDİYESİ
Performans Hedefi	Sosyal Destek
Faaliyet Adı	Engellilere Araç Gereç Yardımı
Sorumlu Harcama Birimi veya Birimleri	SOSYAL YARDIM İŞLERİ MÜDÜRLÜĞÜ
Açıklamalar	

Ekonomik Kod		2015
01	Personel Giderleri	
02	SGK Devlet Primi Giderleri	
03	Mal ve Hizmet Alım Giderleri	
04	Faiz Giderleri	
05	Cari Transferler	50.000,00 ₺
06	Sermaye Giderleri	
07	Sermaye Transferleri	
08	Borç verme	
Toplam Bütçe Kaynak İhtiyacı		50.000,00 ₺
Bütçe Dışı Kayna	Döner Sermaye	
	Diğer Yurt İçi	
	Yurt Dışı	
Toplam Bütçe Dışı Kaynak İhtiyacı		0,00 ₺
Toplam Kaynak İhtiyacı		50.000,00 ₺

FAALİYET MALİYETLERİ TABLOSU

İdare Adı	ESENLER BELEDİYESİ
Performans Hedefi	Gençlere, Çocuklara, Kadınlara ve Yaşlılara Yönelik Etkinlikler
Faaliyet Adı	Evlilik Öncesi ve Sonrası Aile Danışmanlık Hizmeti
Sorumlu Harcama Birimi veya Birimleri	KADIN VE AİLE HİZMELERİ MÜDÜRLÜĞÜ
Açıklamalar	

Ekonomik Kod		2015
01	Personel Giderleri	
02	SGK Devlet Primi Giderleri	
03	Mal ve Hizmet Alım Giderleri	350.000,00 ₺
04	Faiz Giderleri	
05	Cari Transferler	
06	Sermaye Giderleri	
07	Sermaye Transferleri	
08	Borç verme	
Toplam Bütçe Kaynak İhtiyacı		350.000,00 ₺
Bütçe Dışı Kayna	Döner Sermaye	
	Diğer Yurt İçi	
	Yurt Dışı	
Toplam Bütçe Dışı Kaynak İhtiyacı		0,00 ₺
Toplam Kaynak İhtiyacı		350.000,00 ₺

FAALİYET MALİYETLERİ TABLOSU

İdare Adı	ESENLER BELEDİYESİ
Performans Hedefi	Gençlere, Çocuklara, Kadınlara ve Yaşlılara Yönelik Etkinlikler
Faaliyet Adı	Sünnet Şöleni
Sorumlu Harcama Birimi veya Birimleri	SAGLIK İŞLERİ MÜDÜRLÜĞÜ
Açıklamalar	

Ekonomik Kod		2015
01	Personel Giderleri	
02	SGK Devlet Primi Giderleri	
03	Mal ve Hizmet Alım Giderleri	110.000,00 ₺
04	Faiz Giderleri	
05	Cari Transferler	
06	Sermaye Giderleri	
07	Sermaye Transferleri	
08	Borç verme	
Toplam Bütçe Kaynak İhtiyacı		110.000,00 ₺
Bütçe Dışı Kayna	Döner Sermaye	
	Diğer Yurt İçi	
	Yurt Dışı	
Toplam Bütçe Dışı Kaynak İhtiyacı		0,00 ₺
Toplam Kaynak İhtiyacı		110.000,00 ₺

İdare Adı	ESENLER BELEDİYESİ
Performans Hedefi	Gençlere, Çocuklara, Kadınlara ve Yaşlılara Yönelik Etkinlikler
Faaliyet Adı	Anne Çocuk Oyun Kampüsü
Sorumlu Harcama Birimi veya Birimleri	SOSYAL YARDIM İŞLERİ MÜDÜRLÜĞÜ
Açıklamalar	

Ekonomik Kod		2015
01	Personel Giderleri	
02	SGK Devlet Primi Giderleri	
03	Mal ve Hizmet Alım Giderleri	300.000,00 ₺
04	Faiz Giderleri	
05	Cari Transferler	
06	Sermaye Giderleri	
07	Sermaye Transferleri	
08	Borç verme	
Toplam Bütçe Kaynak İhtiyacı		300.000,00 ₺
Bütçe Dışı Kayna	Döner Sermaye	
	Diğer Yurt İçi	
	Yurt Dışı	
Toplam Bütçe Dışı Kaynak İhtiyacı		0,00 ₺
Toplam Kaynak İhtiyacı		300.000,00 ₺

FAALİYET MALİYETLERİ TABLOSU

İdare Adı	ESENLER BELEDİYESİ
Performans Hedefi	Gençlere, Çocuklara, Kadınlara ve Yaşlılara Yönelik Etkinlikler
Faaliyet Adı	Yaz Kursları ve İzci Kampları Düzenlemek
Sorumlu Harcama Birimi veya Birimleri	KADIN VE AİLE HİZMETLERİ MÜDÜRLÜĞÜ
Açıklamalar	

Ekonomik Kod		2015
01	Personel Giderleri	
02	SGK Devlet Primi Giderleri	
03	Mal ve Hizmet Alım Giderleri	1.850.000,00 ₺
04	Faiz Giderleri	
05	Cari Transferler	
06	Sermaye Giderleri	
07	Sermaye Transferleri	
08	Borç verme	
Toplam Bütçe Kaynak İhtiyacı		1.850.000,00 ₺
Bütçe Dışı Kayna	Döner Sermaye	
	Diğer Yurt İçi	
	Yurt Dışı	
Toplam Bütçe Dışı Kaynak İhtiyacı		0,00 ₺
Toplam Kaynak İhtiyacı		1.850.000,00 ₺

FAALİYET MALİYETLERİ TABLOSU

İdare Adı	ESENLER BELEDİYESİ
Performans Hedefi	Gençlere, Çocuklara, Kadınlara ve Yaşlılara Yönelik Etkinlikler
Faaliyet Adı	Amatör Spor Kulüplerine Yardım
Sorumlu Harcama Birimi veya Birimleri	SOSYAL YARDIM İŞLERİ MÜDÜRLÜĞÜ
Açıklamalar	

Ekonomik Kod		2015
01	Personel Giderleri	
02	SGK Devlet Primi Giderleri	
03	Mal ve Hizmet Alım Giderleri	150.000,00 ₺
04	Faiz Giderleri	
05	Cari Transferler	
06	Sermaye Giderleri	
07	Sermaye Transferleri	
08	Borç verme	
Toplam Bütçe Kaynak İhtiyacı		150.000,00 ₺
Bütçe Dışı Kayna	Döner Sermaye	
	Diğer Yurt İçi	
	Yurt Dışı	
Toplam Bütçe Dışı Kaynak İhtiyacı		0,00 ₺
Toplam Kaynak İhtiyacı		150.000,00 ₺

FAALİYET MALİYETLERİ TABLOSU

İdare Adı	ESENLER BELEDİYESİ
Performans Hedefi	Gençlere, Çocuklara, Kadınlara ve Yaşlılara Yönelik Etkinlikler
Faaliyet Adı	Çocuk ve Gençler için Sosyal - Eğitsel Faaliyetler Yapmak
Sorumlu Harcama Birimi veya Birimleri	KADIN VE AİLE HİZMETLERİ MÜDÜRLÜĞÜ
Açıklamalar	

Ekonomik Kod		2015
01	Personel Giderleri	
02	SGK Devlet Primi Giderleri	
03	Mal ve Hizmet Alım Giderleri	1.000.000,00 ₺
04	Faiz Giderleri	
05	Cari Transferler	
06	Sermaye Giderleri	
07	Sermaye Transferleri	
08	Borç verme	
Toplam Bütçe Kaynak İhtiyacı		1.000.000,00 ₺
Bütçe Dışı Kayna	Döner Sermaye	
	Diğer Yurt İçi	
	Yurt Dışı	
Toplam Bütçe Dışı Kaynak İhtiyacı		0,00 ₺
Toplam Kaynak İhtiyacı		1.000.000,00 ₺

FAALİYET MALİYETLERİ TABLOSU

İdare Adı	ESENLER BELEDİYESİ
Performans Hedefi	Kentsel Dönüşüm
Faaliyet Adı	İmar Uygulaması Yapılan Alan Miktarı
Sorumlu Harcama Birimi veya Birimleri	KENTSEL TASARIM MÜDÜRLÜĞÜ
Açıklamalar	

Ekonomik Kod		2015
01	Personel Giderleri	
02	SGK Devlet Primi Giderleri	
03	Mal ve Hizmet Alım Giderleri	
04	Faiz Giderleri	
05	Cari Transferler	
06	Sermaye Giderleri	50.000,00 ₺
07	Sermaye Transferleri	
08	Borç verme	
Toplam Bütçe Kaynak İhtiyacı		50.000,00 ₺
Bütçe Dışı Kayna	Döner Sermaye	
	Diğer Yurt İçi	
	Yurt Dışı	
Toplam Bütçe Dışı Kaynak İhtiyacı		0,00 ₺
Toplam Kaynak İhtiyacı		50.000,00 ₺

FAALİYET MALİYETLERİ TABLOSU

İdare Adı	ESENLER BELEDİYESİ
Performans Hedefi	Kentsel Dönüşüm
Faaliyet Adı	Toplu Konut Yapımı (60.000 m2)
Sorumlu Harcama Birimi veya Birimleri	FEN İŞLERİ MÜDÜRLÜĞÜ
Açıklamalar	

Ekonomik Kod		2015
01	Personel Giderleri	
02	SGK Devlet Primi Giderleri	
03	Mal ve Hizmet Alım Giderleri	
04	Faiz Giderleri	
05	Cari Transferler	
06	Sermaye Giderleri	11.500.000,00 ₺
07	Sermaye Transferleri	
08	Borç verme	
Toplam Bütçe Kaynak İhtiyacı		11.500.000,00 ₺
Bütçe Dışı Kayna	Döner Sermaye	
	Diğer Yurt İçi	
	Yurt Dışı	
Toplam Bütçe Dışı Kaynak İhtiyacı		0,00 ₺
Toplam Kaynak İhtiyacı		11.500.000,00 ₺

FAALİYET MALİYETLERİ TABLOSU

İdare Adı	ESENLER BELEDİYESİ
Performans Hedefi	İmar Denetim Faaliyetleri
Faaliyet Adı	İmar Denetimleri
Sorumlu Harcama Birimi veya Birimleri	İMAR VE ŞEHİRCİLİK MÜDÜRLÜĞÜ
Açıklamalar	

Ekonomik Kod		2015
01	Personel Giderleri	
02	SGK Devlet Primi Giderleri	
03	Mal ve Hizmet Alım Giderleri	
04	Faiz Giderleri	
05	Cari Transferler	
06	Sermaye Giderleri	
07	Sermaye Transferleri	
08	Borç verme	
Toplam Bütçe Kaynak İhtiyacı		0,00 ₺
Bütçe Dışı Kayna	Döner Sermaye	
	Diğer Yurt İçi	
	Yurt Dışı	
Toplam Bütçe Dışı Kaynak İhtiyacı		0,00 ₺
Toplam Kaynak İhtiyacı		0,00 ₺

FAALİYET MALİYETLERİ TABLOSU

İdare Adı	ESENLER BELEDİYESİ
Performans Hedefi	İmar Uygulamaları
Faaliyet Adı	İmar Uygulaması Yapılan Alan Miktarı
Sorumlu Harcama Birimi veya Birimleri	EMLAK VE İSTİMLAK MÜDÜRLÜĞÜ
Açıklamalar	

Ekonomik Kod		2015
01	Personel Giderleri	
02	SGK Devlet Primi Giderleri	
03	Mal ve Hizmet Alım Giderleri	
04	Faiz Giderleri	
05	Cari Transferler	
06	Sermaye Giderleri	
07	Sermaye Transferleri	
08	Borç verme	
Toplam Bütçe Kaynak İhtiyacı		0,00 ₺
Bütçe Dışı Kayna	Döner Sermaye	
	Diğer Yurt İçi	
	Yurt Dışı	
Toplam Bütçe Dışı Kaynak İhtiyacı		0,00 ₺
Toplam Kaynak İhtiyacı		0,00 ₺

FAALİYET MALİYETLERİ TABLOSU

İdare Adı	ESENLER BELEDİYESİ
Performans Hedefi	Yol Ağının Geliştirilmesi
Faaliyet Adı	Asfalt Temini
Sorumlu Harcama Birimi veya Birimleri	FEN İŞLERİ MÜDÜRLÜĞÜ
Açıklamalar	

Ekonomik Kod		2015
01	Personel Giderleri	
02	SGK Devlet Primi Giderleri	
03	Mal ve Hizmet Alım Giderleri	
04	Faiz Giderleri	
05	Cari Transferler	
06	Sermaye Giderleri	6.450.000,00 ₺
07	Sermaye Transferleri	
08	Borç verme	
Toplam Bütçe Kaynak İhtiyacı		6.450.000,00 ₺
Bütçe Dışı Kayna	Döner Sermaye	
	Diğer Yurt İçi	
	Yurt Dışı	
Toplam Bütçe Dışı Kaynak İhtiyacı		0,00 ₺
Toplam Kaynak İhtiyacı		6.450.000,00 ₺

FAALİYET MALİYETLERİ TABLOSU

İdare Adı	ESENLER BELEDİYESİ
Performans Hedefi	Yol Ağının Geliştirilmesi
Faaliyet Adı	Asfalt Serim Yapılması
Sorumlu Harcama Birimi veya Birimleri	FEN İŞLERİ MÜDÜRLÜĞÜ
Açıklamalar	

Ekonomik Kod		2015
01	Personel Giderleri	
02	SGK Devlet Primi Giderleri	
03	Mal ve Hizmet Alım Giderleri	
04	Faiz Giderleri	
05	Cari Transferler	
06	Sermaye Giderleri	1.150.000,00 ₺
07	Sermaye Transferleri	
08	Borç verme	
Toplam Bütçe Kaynak İhtiyacı		1.150.000,00 ₺
Bütçe Dışı Kayna	Döner Sermaye	
	Diğer Yurt İçi	
	Yurt Dışı	
Toplam Bütçe Dışı Kaynak İhtiyacı		0,00 ₺
Toplam Kaynak İhtiyacı		1.150.000,00 ₺

FAALİYET MALİYETLERİ TABLOSU

İdare Adı	ESENLER BELEDİYESİ
Performans Hedefi	Yol Ağının Geliştirilmesi
Faaliyet Adı	Asfalt Yama Yapılması
Sorumlu Harcama Birimi veya Birimleri	FEN İŞLERİ MÜDÜRLÜĞÜ
Açıklamalar	

Ekonomik Kod		2015
01	Personel Giderleri	
02	SGK Devlet Primi Giderleri	
03	Mal ve Hizmet Alım Giderleri	
04	Faiz Giderleri	
05	Cari Transferler	
06	Sermaye Giderleri	2.650.000,00 ₺
07	Sermaye Transferleri	
08	Borç verme	
Toplam Bütçe Kaynak İhtiyacı		2.650.000,00 ₺
Bütçe Dışı Kayna	Döner Sermaye	
	Diğer Yurt İçi	
	Yurt Dışı	
Toplam Bütçe Dışı Kaynak İhtiyacı		0,00 ₺
Toplam Kaynak İhtiyacı		2.650.000,00 ₺

FAALİYET MALİYETLERİ TABLOSU

İdare Adı	ESENLER BELEDİYESİ
Performans Hedefi	Yol Ağının Geliştirilmesi
Faaliyet Adı	Baca Yükseltilmesi
Sorumlu Harcama Birimi veya Birimleri	FEN İŞLERİ MÜDÜRLÜĞÜ
Açıklamalar	

Ekonomik Kod		2015
01	Personel Giderleri	
02	SGK Devlet Primi Giderleri	
03	Mal ve Hizmet Alım Giderleri	
04	Faiz Giderleri	
05	Cari Transferler	
06	Sermaye Giderleri	350.000,00 ₺
07	Sermaye Transferleri	
08	Borç verme	
Toplam Bütçe Kaynak İhtiyacı		350.000,00 ₺
Bütçe Dışı Kayna	Döner Sermaye	
	Diğer Yurt İçi	
	Yurt Dışı	
Toplam Bütçe Dışı Kaynak İhtiyacı		0,00 ₺
Toplam Kaynak İhtiyacı		350.000,00 ₺

FAALİYET MALİYETLERİ TABLOSU

İdare Adı	ESENLER BELEDİYESİ
Performans Hedefi	Kaldırım Yapımı ve Bakımı Çalışmalarının Yapılması
Faaliyet Adı	Kaldırım Yapılması
Sorumlu Harcama Birimi veya Birimleri	FEN İŞLERİ MÜDÜRLÜĞÜ
Açıklamalar	

Ekonomik Kod		2015
01	Personel Giderleri	
02	SGK Devlet Primi Giderleri	
03	Mal ve Hizmet Alım Giderleri	
04	Faiz Giderleri	
05	Cari Transferler	
06	Sermaye Giderleri	5.650.000,00 ₺
07	Sermaye Transferleri	
08	Borç verme	
Toplam Bütçe Kaynak İhtiyacı		5.650.000,00 ₺
Bütçe Dışı Kayna	Döner Sermaye	
	Diğer Yurt İçi	
	Yurt Dışı	
Toplam Bütçe Dışı Kaynak İhtiyacı		0,00 ₺
Toplam Kaynak İhtiyacı		5.650.000,00 ₺

FAALİYET MALİYETLERİ TABLOSU

İdare Adı	ESENLER BELEDİYESİ
Performans Hedefi	Kaldırım Yapımı ve Bakımı Çalışmalarının Yapılması
Faaliyet Adı	Kaldırım Tamiri Yapılması
Sorumlu Harcama Birimi veya Birimleri	FEN İŞLERİ MÜDÜRLÜĞÜ
Açıklamalar	

Ekonomik Kod		2015
01	Personel Giderleri	
02	SGK Devlet Primi Giderleri	
03	Mal ve Hizmet Alım Giderleri	
04	Faiz Giderleri	
05	Cari Transferler	
06	Sermaye Giderleri	1.650.000,00 ₺
07	Sermaye Transferleri	
08	Borç verme	
Toplam Bütçe Kaynak İhtiyacı		1.650.000,00 ₺
Bütçe Dışı Kayna	Döner Sermaye	
	Diğer Yurt İçi	
	Yurt Dışı	
Toplam Bütçe Dışı Kaynak İhtiyacı		0,00 ₺
Toplam Kaynak İhtiyacı		1.650.000,00 ₺

FAALİYET MALİYETLERİ TABLOSU

İdare Adı	ESENLER BELEDİYESİ
Performans Hedefi	Kaldırım Yapımı ve Bakımı Çalışmalarının Yapılması
Faaliyet Adı	Baskı Beton Yapımı ve Tamiri
Sorumlu Harcama Birimi veya Birimleri	FEN İŞLERİ MÜDÜRLÜĞÜ
Açıklamalar	

Ekonomik Kod		2015
01	Personel Giderleri	
02	SGK Devlet Primi Giderleri	
03	Mal ve Hizmet Alım Giderleri	
04	Faiz Giderleri	
05	Cari Transferler	
06	Sermaye Giderleri	800.000,00 ₺
07	Sermaye Transferleri	
08	Borç verme	
Toplam Bütçe Kaynak İhtiyacı		800.000,00 ₺
Bütçe Dışı Kayna	Döner Sermaye	
	Diğer Yurt İçi	
	Yurt Dışı	
Toplam Bütçe Dışı Kaynak İhtiyacı		0,00 ₺
Toplam Kaynak İhtiyacı		800.000,00 ₺

FAALİYET MALİYETLERİ TABLOSU

İdare Adı	ESENLER BELEDİYESİ
Performans Hedefi	Kaldırım Yapımı ve Bakımı Çalışmalarının Yapılması
Faaliyet Adı	Malzeme Temini (Taş,bordür ve sınır elemanı)
Sorumlu Harcama Birimi veya Birimleri	FEN İŞLERİ MÜDÜRLÜĞÜ
Açıklamalar	

Ekonomik Kod		2015
01	Personel Giderleri	
02	SGK Devlet Primi Giderleri	
03	Mal ve Hizmet Alım Giderleri	5.200.000,00 ₺
04	Faiz Giderleri	
05	Cari Transferler	
06	Sermaye Giderleri	
07	Sermaye Transferleri	
08	Borç verme	
Toplam Bütçe Kaynak İhtiyacı		5.200.000,00 ₺
Bütçe Dışı Kayna	Döner Sermaye	
	Diğer Yurt İçi	
	Yurt Dışı	
Toplam Bütçe Dışı Kaynak İhtiyacı		0,00 ₺
Toplam Kaynak İhtiyacı		5.200.000,00 ₺

FAALİYET MALİYETLERİ TABLOSU

İdare Adı	ESENLER BELEDİYESİ
Performans Hedefi	Yağmursuyu Şebekesinin Geliştirilmesi
Faaliyet Adı	Yağmursuyu Şebekesi Yapılması
Sorumlu Harcama Birimi veya Birimleri	FEN İŞLERİ MÜDÜRLÜĞÜ
Açıklamalar	

Ekonomik Kod		2015
01	Personel Giderleri	
02	SGK Devlet Primi Giderleri	
03	Mal ve Hizmet Alım Giderleri	
04	Faiz Giderleri	
05	Cari Transferler	
06	Sermaye Giderleri	2.400.000,00 ₺
07	Sermaye Transferleri	
08	Borç verme	
Toplam Bütçe Kaynak İhtiyacı		2.400.000,00 ₺
Bütçe Dışı Kayna	Döner Sermaye	
	Diğer Yurt İçi	
	Yurt Dışı	
Toplam Bütçe Dışı Kaynak İhtiyacı		0,00 ₺
Toplam Kaynak İhtiyacı		2.400.000,00 ₺

FAALİYET MALİYETLERİ TABLOSU

İdare Adı	ESENLER BELEDİYESİ
Performans Hedefi	Yağmursuyu Şebekesinin Geliştirilmesi
Faaliyet Adı	Malzeme Temini (Baca ve Izgara kapağı)
Sorumlu Harcama Birimi veya Birimleri	FEN İŞLERİ MÜDÜRLÜĞÜ
Açıklamalar	

Ekonomik Kod		2015
01	Personel Giderleri	
02	SGK Devlet Primi Giderleri	
03	Mal ve Hizmet Alım Giderleri	450.000,00 ₺
04	Faiz Giderleri	
05	Cari Transferler	
06	Sermaye Giderleri	
07	Sermaye Transferleri	
08	Borç verme	
Toplam Bütçe Kaynak İhtiyacı		450.000,00 ₺
Bütçe Dışı Kayna	Döner Sermaye	
	Diğer Yurt İçi	
	Yurt Dışı	
Toplam Bütçe Dışı Kaynak İhtiyacı		0,00 ₺
Toplam Kaynak İhtiyacı		450.000,00 ₺

FAALİYET MALİYETLERİ TABLOSU

İdare Adı	ESENLER BELEDİYESİ
Performans Hedefi	Aydınlatma Şebekesinin Geliştirilmesi
Faaliyet Adı	Askı Tipi Armatür Bakımı
Sorumlu Harcama Birimi veya Birimleri	FEN İŞLERİ MÜDÜRLÜĞÜ
Açıklamalar	

Ekonomik Kod		2015
01	Personel Giderleri	
02	SGK Devlet Primi Giderleri	
03	Mal ve Hizmet Alım Giderleri	1.150.000,00 ₺
04	Faiz Giderleri	
05	Cari Transferler	
06	Sermaye Giderleri	
07	Sermaye Transferleri	
08	Borç verme	
Toplam Bütçe Kaynak İhtiyacı		1.150.000,00 ₺
Bütçe Dışı Kayna	Döner Sermaye	
	Diğer Yurt İçi	
	Yurt Dışı	
Toplam Bütçe Dışı Kaynak İhtiyacı		0,00 ₺
Toplam Kaynak İhtiyacı		1.150.000,00 ₺

FAALİYET MALİYETLERİ TABLOSU

İdare Adı	ESENLER BELEDİYESİ
Performans Hedefi	Aydınlatma Şebekesinin Geliştirilmesi
Faaliyet Adı	Dekoratif Aydınlatma Yapılması
Sorumlu Harcama Birimi veya Birimleri	FEN İŞLERİ MÜDÜRLÜĞÜ
Açıklamalar	

Ekonomik Kod		2015
01	Personel Giderleri	
02	SGK Devlet Primi Giderleri	
03	Mal ve Hizmet Alım Giderleri	600.000,00 ₺
04	Faiz Giderleri	
05	Cari Transferler	
06	Sermaye Giderleri	
07	Sermaye Transferleri	
08	Borç verme	
Toplam Bütçe Kaynak İhtiyacı		600.000,00 ₺
Bütçe Dışı Kayna	Döner Sermaye	
	Diğer Yurt İçi	
	Yurt Dışı	
Toplam Bütçe Dışı Kaynak İhtiyacı		0,00 ₺
Toplam Kaynak İhtiyacı		600.000,00 ₺

FAALİYET MALİYETLERİ TABLOSU

İdare Adı	ESENLER BELEDİYESİ
Performans Hedefi	Açık ve Kapalı Otoparkların Geliştirilmesi
Faaliyet Adı	Açık ve Kapalı Otopark Düzenlemeleri
Sorumlu Harcama Birimi veya Birimleri	FEN İŞLERİ MÜDÜRLÜĞÜ
Açıklamalar	

Ekonomik Kod		2015
01	Personel Giderleri	
02	SGK Devlet Primi Giderleri	
03	Mal ve Hizmet Alım Giderleri	750.000,00 ₺
04	Faiz Giderleri	
05	Cari Transferler	
06	Sermaye Giderleri	
07	Sermaye Transferleri	
08	Borç verme	
Toplam Bütçe Kaynak İhtiyacı		750.000,00 ₺
Bütçe Dışı Kayna	Döner Sermaye	
	Diğer Yurt İçi	
	Yurt Dışı	
Toplam Bütçe Dışı Kaynak İhtiyacı		0,00 ₺
Toplam Kaynak İhtiyacı		750.000,00 ₺

FAALİYET MALİYETLERİ TABLOSU

İdare Adı	ESENLER BELEDİYESİ
Performans Hedefi	Yeni Rekreasyon Alanlarını Yapma
Faaliyet Adı	Yeni Park ve Hobi Bahçesi Yapılması ve Revizyonları
Sorumlu Harcama Birimi veya Birimleri	PARK VE BAHÇELER MÜDÜRLÜĞÜ
Açıklamalar	

Ekonomik Kod		2015
01	Personel Giderleri	
02	SGK Devlet Primi Giderleri	
03	Mal ve Hizmet Alım Giderleri	
04	Faiz Giderleri	
05	Cari Transferler	
06	Sermaye Giderleri	600.000,00 ₺
07	Sermaye Transferleri	
08	Borç verme	
Toplam Bütçe Kaynak İhtiyacı		600.000,00 ₺
Bütçe Dışı Kayna	Döner Sermaye	
	Diğer Yurt İçi	
	Yurt Dışı	
Toplam Bütçe Dışı Kaynak İhtiyacı		0,00 ₺
Toplam Kaynak İhtiyacı		600.000,00 ₺

FAALİYET MALİYETLERİ TABLOSU

İdare Adı	ESENLER BELEDİYESİ
Performans Hedefi	Mevcut Rekreasyon Alanlarının İyileştirilmesi
Faaliyet Adı	Mevcut Parkların, Yeşil Alan ve Refüjlerin Bakım Onarım Çalışması
Sorumlu Harcama Birimi veya Birimleri	PARK VE BAHÇELER MÜDÜRLÜĞÜ
Açıklamalar	

Ekonomik Kod		2015
01	Personel Giderleri	
02	SGK Devlet Primi Giderleri	
03	Mal ve Hizmet Alım Giderleri	5.000.000,00 ₺
04	Faiz Giderleri	
05	Cari Transferler	
06	Sermaye Giderleri	
07	Sermaye Transferleri	
08	Borç verme	
Toplam Bütçe Kaynak İhtiyacı		5.000.000,00 ₺
Bütçe Dışı Kayna	Döner Sermaye	
	Diğer Yurt İçi	
	Yurt Dışı	
Toplam Bütçe Dışı Kaynak İhtiyacı		0,00 ₺
Toplam Kaynak İhtiyacı		5.000.000,00 ₺

FAALİYET MALİYETLERİ TABLOSU

İdare Adı	ESENLER BELEDİYESİ
Performans Hedefi	Mevcut Rekreasyon Alanlarının İyileştirilmesi
Faaliyet Adı	Çocuk Oyun Grubu ve Fitness Aletlerinin Her Türlü Bakımı ve Onarım İşi
Sorumlu Harcama Birimi veya Birimleri	PARK VE BAHÇELER MÜDÜRLÜĞÜ
Açıklamalar	

Ekonomik Kod		2015
01	Personel Giderleri	
02	SGK Devlet Primi Giderleri	
03	Mal ve Hizmet Alım Giderleri	500.000,00 ₺
04	Faiz Giderleri	
05	Cari Transferler	
06	Sermaye Giderleri	
07	Sermaye Transferleri	
08	Borç verme	
Toplam Bütçe Kaynak İhtiyacı		500.000,00 ₺
Bütçe Dışı Kayna	Döner Sermaye	
	Diğer Yurt İçi	
	Yurt Dışı	
Toplam Bütçe Dışı Kaynak İhtiyacı		0,00 ₺
Toplam Kaynak İhtiyacı		500.000,00 ₺

FAALİYET MALİYETLERİ TABLOSU

İdare Adı	ESENLER BELEDİYESİ
Performans Hedefi	Fidan Dikimi
Faaliyet Adı	Dış Mekan Süs Bitkileri Alımı ve Dikimi
Sorumlu Harcama Birimi veya Birimleri	PARK VE BAHÇELER MÜDÜRLÜĞÜ
Açıklamalar	

Ekonomik Kod		2015
01	Personel Giderleri	
02	SGK Devlet Primi Giderleri	
03	Mal ve Hizmet Alım Giderleri	800.000,00 ₺
04	Faiz Giderleri	
05	Cari Transferler	
06	Sermaye Giderleri	
07	Sermaye Transferleri	
08	Borç verme	
Toplam Bütçe Kaynak İhtiyacı		800.000,00 ₺
Bütçe Dışı Kayna	Döner Sermaye	
	Diğer Yurt İçi	
	Yurt Dışı	
Toplam Bütçe Dışı Kaynak İhtiyacı		0,00 ₺
Toplam Kaynak İhtiyacı		800.000,00 ₺

FAALİYET MALİYETLERİ TABLOSU

İdare Adı	ESENLER BELEDİYESİ
Performans Hedefi	Fidan Dikimi
Faaliyet Adı	Mevsimlik Çiçek ve Lale Soğanı Alımı ve Dikimi
Sorumlu Harcama Birimi veya Birimleri	PARK VE BAHÇELER MÜDÜRLÜĞÜ
Açıklamalar	

Ekonomik Kod		2015
01	Personel Giderleri	
02	SGK Devlet Primi Giderleri	
03	Mal ve Hizmet Alım Giderleri	1.200.000,00 ₺
04	Faiz Giderleri	
05	Cari Transferler	
06	Sermaye Giderleri	
07	Sermaye Transferleri	
08	Borç verme	
Toplam Bütçe Kaynak İhtiyacı		1.200.000,00 ₺
Bütçe Dışı Kayna	Döner Sermaye	
	Diğer Yurt İçi	
	Yurt Dışı	
Toplam Bütçe Dışı Kaynak İhtiyacı		0,00 ₺
Toplam Kaynak İhtiyacı		1.200.000,00 ₺

FAALİYET MALİYETLERİ TABLOSU

İdare Adı	ESENLER BELEDİYESİ
Performans Hedefi	Sosyal Donatı Alanlarının Rehabilitasyonu
Faaliyet Adı	Okul ve Camii Bahçesi Revizyonu
Sorumlu Harcama Birimi veya Birimleri	PARK VE BAHÇELER MÜDÜRLÜĞÜ
Açıklamalar	

Ekonomik Kod		2015
01	Personel Giderleri	
02	SGK Devlet Primi Giderleri	
03	Mal ve Hizmet Alım Giderleri	100.000,00 ₺
04	Faiz Giderleri	
05	Cari Transferler	
06	Sermaye Giderleri	
07	Sermaye Transferleri	
08	Borç verme	
Toplam Bütçe Kaynak İhtiyacı		100.000,00 ₺
Bütçe Dışı Kayna	Döner Sermaye	
	Diğer Yurt İçi	
	Yurt Dışı	
Toplam Bütçe Dışı Kaynak İhtiyacı		0,00 ₺
Toplam Kaynak İhtiyacı		100.000,00 ₺

FAALİYET MALİYETLERİ TABLOSU

İdare Adı	ESENLER BELEDİYESİ
Performans Hedefi	Atıkların Verimli ve Düşük Maliyetle Toplanması
Faaliyet Adı	Çöp Toplama İşi
Sorumlu Harcama Birimi veya Birimleri	ÇEVRE KORUMA VE KONTROL MÜDÜRLÜĞÜ
Açıklamalar	

Ekonomik Kod		2015
01	Personel Giderleri	
02	SGK Devlet Primi Giderleri	
03	Mal ve Hizmet Alım Giderleri	39.000.000,00 ₺
04	Faiz Giderleri	
05	Cari Transferler	
06	Sermaye Giderleri	
07	Sermaye Transferleri	
08	Borç verme	
Toplam Bütçe Kaynak İhtiyacı		39.000.000,00 ₺
Bütçe Dışı Kayna	Döner Sermaye	
	Diğer Yurt İçi	
	Yurt Dışı	
Toplam Bütçe Dışı Kaynak İhtiyacı		0,00 ₺
Toplam Kaynak İhtiyacı		39.000.000,00 ₺

FAALİYET MALİYETLERİ TABLOSU

İdare Adı	ESENLER BELEDİYESİ
Performans Hedefi	Atıkların Verimli ve Düşük Maliyetle Toplanması
Faaliyet Adı	Atıkların Yerinde Ayrıştırılması Projesi
Sorumlu Harcama Birimi veya Birimleri	ÇEVRE KORUMA VE KONTROL MÜDÜRLÜĞÜ
Açıklamalar	

Ekonomik Kod		2015
01	Personel Giderleri	
02	SGK Devlet Primi Giderleri	
03	Mal ve Hizmet Alım Giderleri	
04	Faiz Giderleri	
05	Cari Transferler	
06	Sermaye Giderleri	
07	Sermaye Transferleri	
08	Borç verme	
Toplam Bütçe Kaynak İhtiyacı		0,00 ₺
Bütçe Dışı Kayna	Döner Sermaye	
	Diğer Yurt İçi	
	Yurt Dışı	
Toplam Bütçe Dışı Kaynak İhtiyacı		0,00 ₺
Toplam Kaynak İhtiyacı		0,00 ₺

FAALİYET MALİYETLERİ TABLOSU

İdare Adı	ESENLER BELEDİYESİ
Performans Hedefi	Çevre ve Hava Kirliliğini Azaltmak
Faaliyet Adı	Çevre Denetimleri
Sorumlu Harcama Birimi veya Birimleri	ÇEVRE KORUMA VE KONTROL MÜDÜRLÜĞÜ
Açıklamalar	

Ekonomik Kod		2015
01	Personel Giderleri	
02	SGK Devlet Primi Giderleri	
03	Mal ve Hizmet Alım Giderleri	
04	Faiz Giderleri	
05	Cari Transferler	
06	Sermaye Giderleri	
07	Sermaye Transferleri	
08	Borç verme	
Toplam Bütçe Kaynak İhtiyacı		0,00 ₺
Bütçe Dışı Kayna	Döner Sermaye	
	Diğer Yurt İçi	
	Yurt Dışı	
Toplam Bütçe Dışı Kaynak İhtiyacı		0,00 ₺
Toplam Kaynak İhtiyacı		0,00 ₺

FAALİYET MALİYETLERİ TABLOSU

İdare Adı	ESENLER BELEDİYESİ
Performans Hedefi	Çevre ve Hava Kirliliğini Azaltmak
Faaliyet Adı	Periyodik Ses Kirliliği ile İlgili Ölçümler Yapmak
Sorumlu Harcama Birimi veya Birimleri	ÇEVRE KORUMA VE KONTROL MÜDÜRLÜĞÜ
Açıklamalar	

Ekonomik Kod		2015
01	Personel Giderleri	
02	SGK Devlet Primi Giderleri	
03	Mal ve Hizmet Alım Giderleri	
04	Faiz Giderleri	
05	Cari Transferler	
06	Sermaye Giderleri	
07	Sermaye Transferleri	
08	Borç verme	
Toplam Bütçe Kaynak İhtiyacı		0,00 ₺
Bütçe Dışı Kayna	Döner Sermaye	
	Diğer Yurt İçi	
	Yurt Dışı	
Toplam Bütçe Dışı Kaynak İhtiyacı		0,00 ₺
Toplam Kaynak İhtiyacı		0,00 ₺

FAALİYET MALİYETLERİ TABLOSU

İdare Adı	ESENLER BELEDİYESİ
Performans Hedefi	Çevre ve Hava Kirliliğini Azaltmak
Faaliyet Adı	Periyodik Hava Kirliliği ile İlgili Ölçümler Yapmak
Sorumlu Harcama Birimi veya Birimleri	ÇEVRE KORUMA VE KONTROL MÜDÜRLÜĞÜ
Açıklamalar	

Ekonomik Kod		2015
01	Personel Giderleri	
02	SGK Devlet Primi Giderleri	
03	Mal ve Hizmet Alım Giderleri	
04	Faiz Giderleri	
05	Cari Transferler	
06	Sermaye Giderleri	
07	Sermaye Transferleri	
08	Borç verme	
Toplam Bütçe Kaynak İhtiyacı		0,00 ₺
Bütçe Dışı Kayna	Döner Sermaye	
	Diğer Yurt İçi	
	Yurt Dışı	
Toplam Bütçe Dışı Kaynak İhtiyacı		0,00 ₺
Toplam Kaynak İhtiyacı		0,00 ₺

İDARE PERFORMANS TABLOSU

İdare Adı		ESENLER BELEDİYESİ						
Performans Hedefi	Faaliyet	FAALİYET ADI	BÜTÇE İÇİ		BÜTÇE DIŞI		TOPLAM	
			TL	PAY (%)	TL	PAY (%)	TL	PAY (%)
1	1.1	Eğitim ve Performans Değerlendirme	80.000,00	0,0006	0,00		80.000,00	0,0006
1	1.2	Ödül - Öneri Sistemini Geliştirilmek	10.000,00	0,0001	0,00		10.000,00	0,0001
1	1.3	Motivasyon Artırıcı Etkinlikler	130.000,00	0,0009	0,00		130.000,00	0,0009
2	2.1	Organizasyon Yapısının Revizyonu	0,00	0,0000	0,00		0,00	0,0000
2	2.2	Kalite Yönetim Sisteminin Hayata Geçirilmesi	75.000,00	0,0005	0,00		75.000,00	0,0005
2	2.3	İç Kontrol Eylem Planının Hayata Geçirilmesi	50.000,00	0,0003	0,00		50.000,00	0,0003
2	2.4	Fiziksel Çalışma Ortamının İyileştirilmesi	18.430.000,00	0,1268	0,00		18.430.000,00	0,1268
2	2.5	Kurumsal Güvenliğin Sağlanması	4.450.000,00	0,0306	0,00		4.450.000,00	0,0306
2	2.6	Teknolojik Altyapının İyileştirilmesi	2.250.000,00	0,0155	0,00		2.250.000,00	0,0155
3	3.1	Tahakkuk Artırıcı Çalışmalar	1.000,00	0,0000	0,00		1.000,00	0,0000
3	3.2	Tahsilat Artırıcı Çalışmalar	60.000,00	0,0004	0,00		60.000,00	0,0004
3	3.3	Ulusal ve Uluslararası Fonlardan Faydalanma	15.000,00	0,0001	0,00		15.000,00	0,0001
3	3.4	Tasarrufa Yönelik Çalışmalar	330.000,00	0,0023	0,00		330.000,00	0,0023
4	4.1	Halkla İlişkiler Çalışmalarının Geliştirilmesi	6.980.000,00	0,0480	0,00		6.980.000,00	0,0480
4	4.2	Çözüm Merkezi (Kentli Servisi) Faaliyetlerinin Geliştirilmesi	5.000,00	0,0000	0,00		5.000,00	0,0000
4	4.3	Kurum İçi İletişimi Geliştirmek	50.000,00	0,0003	0,00		50.000,00	0,0003
5	5.1	Konferanslar, Seminerler, Paneller, Atölye Çalışmaları, Konserler, Sergiler, Sinema Gösterimleri Düzenlemek ve Yayımlar	1.570.000,00	0,0108	0,00		1.570.000,00	0,0108
5	5.2	Kültürel Tesis Yapımı	16.750.000,00	0,1152	0,00		16.750.000,00	0,1152
6	6.1	Koruyucu Sağlık Hizmetleri	405.000,00	0,0028	0,00		405.000,00	0,0028
6	6.2	Dezavantajlı Kesimlere Dönük Yapabilirlik Kapasitesini Artırıcı Çalışmalar	1.300.000,00	0,0089	0,00		1.300.000,00	0,0089
7	7.1	Sosyal Destek	650.000,00	0,0045	0,00		650.000,00	0,0045
7	7.2	Gençlere, Çocuklara, Kadınlara ve Yaşlılara Yönelik Çalışmalar	3.760.000,00	0,0259	0,00		3.760.000,00	0,0259
8	8.1	Kentsel Dönüşüm	11.550.000,00	0,0795	0,00		11.550.000,00	0,0795
8	8.2	İmar Denetim Faaliyetleri	0,00	0,0000	0,00		0,00	0,0000
8	8.3	İmar Uygulamaları	0,00	0,0000	0,00		0,00	0,0000
9	9.1	Yol Açığının Geliştirilmesi	10.600.000,00	0,0729	0,00		10.600.000,00	0,0729
9	9.2	Kaldırım Yapımı ve Bakımı Çalışmalarının Yapılması	13.300.000,00	0,0915	0,00		13.300.000,00	0,0915
9	9.3	Yağmursuyu Şebekesinin Geliştirilmesi	2.850.000,00	0,0196	0,00		2.850.000,00	0,0196
9	9.4	Aydınlatma Şebekesinin Geliştirilmesi	1.750.000,00	0,0120	0,00		1.750.000,00	0,0120
9	9.5	Açık ve Kapalı Otoparkların Geliştirilmesi	750.000,00	0,0052	0,00		750.000,00	0,0052
10	10.1	Yeni Rekreasyon Alanlarını Yapma	600.000,00	0,0041	0,00		600.000,00	0,0041
10	10.2	Mevcut Rekreasyon Alanlarının İyileştirilmesi	5.500.000,00	0,0378	0,00		5.500.000,00	0,0378
10	10.3	Fidan Dikimi	2.000.000,00	0,0138	0,00		2.000.000,00	0,0138
11	11.1	Sosyal Donatı Alanlarının Rehabilitasyonu	100.000,00	0,0007	0,00		100.000,00	0,0007
12	12.1	Atıkların Verimli ve Düşük Maliyetle Toplanması	39.000.000,00 ₺	0,2683	0,00		39.000.000,00	0,2683
12	12.2	Çevre ve Hava Kirliliğini Azaltmak	0,00	0,0000	0,00		0,00	0,0000
Performans Hedefleri Maliyetleri Toplamı			145.351.000,00	1,0000	0,00		145.351.000,00	1,0000
Genel Yönetim Giderleri				0,0000				0,0000
Diğer İdarelere Transfer Edilecek Kaynaklar Toplamı				0,0000				0,0000
Genel Toplam			145.351.000,00	1,0000	0,00		145.351.000,00	1,0000

Yönetim Adı		ESENLER BELEDİYE BAŞKANLIĞI				
Bütçe Kaynak Yhtiyacı	Ekonomik Kod		Faaliyet Toplamı	Genel Yönetim Giderleri Toplamı	Diğer Yönelere Transfer Edilecek Kaynaklar Toplamı	Genel Toplam
	01	Personel Giderleri		80.000,00	26.062.000,00	0,00
02	SGK Devlet Primi Giderleri			3.717.000,00	0,00	3.717.000,00
03	Mal ve Hizmet Alım Giderleri		104.613.000,00	21.040.000,00	0,00	125.653.000,00
04	Faiz Giderleri			5.000.000,00	0,00	5.000.000,00
05	Cari Transferler		4.650.000,00	5.745.000,00	0,00	10.395.000,00
06	Sermaye Giderleri		36.008.000,00	45.192.000,00	0,00	81.200.000,00
07	Sermaye Transferleri			4.730.000,00	0,00	4.730.000,00
08	Borç verme				0,00	0,00
09	Yedek Ödenek			20.000.000,00	0,00	20.000.000,00
Toplam Bütçe Kaynak Yhtiyacı			145.351.000,00	131.486.000,00	0,00	276.837.000,00
Bütçe Dış Kaynak	Döner Sermaye					0,00
	Diğer Yurt İçi					0,00
	Yurt Dışı					0,00
	Toplam Bütçe Dış Kaynak Yhtiyacı		0,00	0,00	0,00	0,00
	Toplam Kaynak Yhtiyacı			145.351.000,00	131.486.000,00	0,00



ESENLER BELEDİYESİ

www.esenler.bel.tr

444 00 73