



**ATAŞEHİR BELEDİYESİ**

*Gelecek burada*

**2020  
PERFORMANS  
PROGRAMI**



**Kendiniz için deęil, baęlı bulunduęunuz ulus için  
elbirlięi ile alıřınız.**

**alıřmaların en ykseęi budur.**



### **Saygıdeğer Meclis Üyeleri ve Değerli Hemşerilerim,**

Yenilikleri takip eden, çağın gereksinimlerini yakalamış, dinamik, bir o kadar da geleneklerine bağlı, huzurlu ve güvenli bir Ataşehir için bugüne kadar yaptığımız çalışmalarımızı bundan sonra da büyük bir azim ve kararlılıkla sürdüreceğiz.

Dünya kenti olan İstanbul'un tam merkezinde, şehrin gelişiminin önemli bir parçası olan ilçemizi nasıl ki 2019 yılında kültür-sanattan eğitime, sağlıktan sosyal yardıma, kentleşmeden altyapıya kadar pek çok alanda yükselişe geçirdik, bundan sonra da hep birlikte alacağımız kararlarla daha yaşanılabilir ve daha modern bir kent algısıyla çalışmalarımıza devam edeceğiz.

Bu anlayışla çıktığımız yolda kapısını çaldığımız, selamını aldığımız, Belediyemizden içeri adım atan tüm Ataşehirliilerin görüş ve önerilerini önemsiyoruz. İlçemizin ihtiyacı olan hizmetlerin yanı sıra Ataşehir'i pek çok alanda markalaştıracak birbirinden yeni projelere de yer verdiğimiz 2020 Performans Programı'nı da bu doğrultuda oluşturduk.

Ataşehir'i, özgür, çağdaş, modern, yeşille iç içe bir kent anlayışıyla yönetmeyi kendine ilke edinmiş kadrolarımızla yeni politikalar üretmeyi amaçlıyor ve bu bağlamda çalışmalar yapıyoruz.

Sağlıklı bir gelecek için tam kadro hizmet verdiğimiz; Türkan Saylan Tıp Merkezi, Ferhatpaşa Sağlık Polikliniği, Ataşehir Belediyesi Sağlık Merkezi ve Kadın Sağlığı Mamografi ve Kemik Yoğunluğu Görüntüleme Merkezlerimize bir yenisini de Atatürk Mahallemizde yapacağımız sağlık tesisiyle ekleyeceğiz. Merkezlerimize gelemeyen yaşlı ve engelli vatandaşlarımızın hasta nakillerini, evde bakımlarını yapmaya yeni hizmet yılında da devam edeceğiz.

Çağdaş bir gelecek için kent estetiğine uygun projeler üretecek ve bunu yaparken de deprem gerçeğini asla aklımızda çıkarmayacağız. Bizler, vatandaşlarımızın geleneklerimizle kent kültürümüzün harmanladığı Ataşehirimiz’de depreme dayanıklı ve modern evlerde yaşamasını istiyoruz. Betona boğulan kentlerde yeşilden mahrum bir nesil yetişmemesi için de olabildiğince ilçemizi yeşillendirmenin yollarını arıyoruz. Çocuklarımızın oyunlar oynayıp, keyifli zaman geçirebilecekleri, büyüklerimizin ve genç kardeşlerimizin sosyalleşip temiz hava soluyabilecekleri yeni parklarla Ataşehir’i örnek bir kent haline getireceğiz. Ayrıca ilçemizin her geçen gün gelişen kapasitesine uygun alt ve üstyapı çalışmalarını da yürüteceğiz.

Ataşehir, “kültür-sanat” denildiğinde parmakla gösterilir bir ilçe olduysa bu, ilçemize gönül vermiş insanlarımız sayesinde olmuştur. Bizler yeni hizmet döneminde de “kültür kenti” kimliğimize yakışır etkinlik ve eğitimlerimize devam edeceğiz. Merkezlerimizde yeni sanatçılar yetiştirirken bir yanda da kültür-sanatı tüm vatandaşlarımıza ulaştırmak adına yatırımlar yapacağız. Kuracağımız yeni merkezlerimizde de Ataşehirililer için keyifli etkinlikler düzenleyeceğiz.

Daha yaşanılabilir bir gelecek için çevre dostu projeler yapmaya devam edeceğiz. Dünyamızın en önemli sorunlarından biri olan iklim değişikliğini göz ardı etmeyerek, bu konuda üzerimize düşen görevi yerine getireceğiz. Çocuklarımıza bırakacağımız dünyanın daha yaşanılabilir olması için enerji verimliliği, çevre kirliliği ve atık yönetimi konularında bilinçlendirme eğitimleri düzenleyecek; çevre duyarlılığını destekleyen programlar geliştireceğiz. Ayrıca çevre kirliliğinin önlenmesine yönelik denetim ve izleme faaliyetleri yürüteceğiz.

Ataşehirililerin talep ve önerilerini en kısa zamanda bizlere ulaştırmaları ve bu doğrultuda bizlerin de bir an evvel çözüm odaklı dönüş sağlayabilmemiz adına dijital dünyadaki yenilikleri takip edeceğiz. Ataşehirililere daha da etkili bir halkla ilişkiler hizmeti sunmak için iletişim noktalarımız çoğaltıp iletişim kanallarımızı geliştireceğiz.

Performans Programı’nda tüm müdürlüklerimizin proje ve hizmetleri hakkında daha detaylı bilgiler bulacaksınız.

“Sürekli gelişim” düşüncesiyle örnek bir kent yaratmak için 2020 Performans Programı’nın hazırlanmasında büyük emek gösteren; çalışma arkadaşlarıma, meclis üyelerimize, sivil toplum kuruluşlarına, akademik odalara, kamu kurum ve kuruluşlarına, muhtarlara ve en değerlisi istek, öneri ve eleştirilerini çeşitli yollarla bize ileten siz değerli Ataşehirililere katkılarınızdan dolayı teşekkür ederim.

**Saygılarımla...**

**Battal İLGEZDİ**  
**Ataşehir Belediye Başkanı**

# İÇİNDEKİLER

<b>I. GENEL BİLGİLER</b>	<b>6</b>
A-Yetki, Görev ve Sorumluluklar	6
B- Teşkilat Yapısı	11
C- Fiziksel Kaynaklar	12
1- Ataşehir Belediyesi'nde Kullanılan Teknolojik Donanım Envanteri	12
2- Hizmet Birimlerimiz	15
3- Ataşehir Belediyesinde Araçlarımız	18
4- Bilişim Sistemleri	19
D- İnsan Kaynakları	23
<b>II- PERFORMANS BİLGİLERİ</b>	<b>26</b>
A- Temel Politika ve Öncelikler	26
B- Amaç ve Hedefler	26
Misyon, Vizyon ve Temel Değerler	26
Stratejik Amaçlarımız ve Hedeflerimiz	27
C- Performans Hedef ve Göstergeleri ile Faaliyetler	28
1 - Performans Hedefi Tablosu	29
2 - Faaliyet Maliyetleri Tablosu	55
D- İDARENİN TOPLAM KAYNAK İHTİYACI	185
1- İdare Performans Tablosu	185
2- Toplam Kaynak İhtiyacı Tablosu	193
<b>III- EKLER</b>	<b>195</b>
Faaliyetlerden Sorumlu Harcama Birimlerine İlişkin Tablo	195

## **1- GENEL BİLGİLER**

### **A- YETKİ, GÖREV VE SORUMLULUKLAR**

**5216 sayılı Büyükşehir Belediyesi Kanununun 7'inci maddesine göre,**

İlçe belediyelerinin görev ve yetkileri şunlardır:

a) Kanunlarla münhasıran büyükşehir belediyesine verilen görevler ile birinci fıkrada sayılanlar dışında kalan görevleri yapmak ve yetkileri kullanmak.

b) Büyükşehir katı atık yönetim plânına uygun olarak, katı atıkları toplamak ve aktarma istasyonuna taşımak.

c) Sıhî işyerlerini, 2'inci ve 3'üncü sınıf gayrisıhî müesseseleri, umuma açık istirahat ve eğlence yerlerini ruhsatlandırmak ve denetlemek.

d) Birinci fıkrada belirtilen hizmetlerden; 775 sayılı Gecekondu Kanununda belediyelere verilen yetkileri kullanmak, otopark, spor, dinlenme ve eğlence yerleri ile parkları yapmak; yaşlılar, engelliler, kadınlar, gençler ve çocuklara yönelik sosyal ve kültürel hizmetler sunmak; mesleki eğitim ve beceri kursları açmak; mabetler ile sağlık, eğitim, kültür tesis ve binalarının yapım, bakım ve onarımı ile kültür ve tabiat varlıkları ve tarihî dokuyu korumak; kent tarihi bakımından önem taşıyan mekânların ve işlevlerinin geliştirilmesine ilişkin hizmetler yapmak.

e) Defin ile ilgili hizmetleri yürütmek.

f) Afet riski taşıyan veya can ve mal güvenliği açısından tehlike oluşturan binaları tahliye etmek ve yıkmak.

4562 sayılı Organize Sanayi Bölgeleri Kanunuyla Sanayi ve Ticaret Bakanlığına ve organize sanayi bölgelerine tanınan yetki ve sorumluluklar ile sivil hava ulaşımına açık havaalanları ve bu havaalanları bünyesinde yer alan tüm tesisler bu Kanunun kapsamı dışındadır.

Büyükşehir ve ilçe belediyeleri tarım ve hayvancılığı desteklemek amacıyla her türlü faaliyet ve hizmette bulunabilirler.

**5393 sayılı Belediyeler Kanununun 14'üncü maddesine göre,**

Belediye, mahallî müşterek nitelikte olmak şartıyla;

a) İmar, su ve kanalizasyon, ulaşım gibi kentsel alt yapı; coğrafi ve kent bilgi sistemleri; çevre ve çevre sağlığı, temizlik ve katı atık; zabıta, itfaiye, acil yardım, kurtarma ve ambulans; şehir içi trafik; defin ve mezarlıklar; ağaçlandırma, park ve yeşil alanlar; konut; kültür ve sanat, turizm ve tanıtım, gençlik ve spor orta ve yükseköğrenim öğrenci yurtları; sosyal hizmet ve yardım, nikâh, meslek ve beceri kazandırma; ekonomi ve ticaretin geliştirilmesi hizmetlerini yapar veya yaptırır. Büyükşehir belediyeleri ile nüfusu 100.000'in üzerindeki belediyeler, kadınlar ve çocuklar için konukevleri açmak zorundadır. Diğer belediyeler de mali durumları ve hizmet önceliklerini değerlendirerek kadınlar ve çocuklar için konukevleri açabilirler.

b) Devlete ait her derecedeki okul binalarının inşaatı ile bakım ve onarımını yapabilir veya yaptırabilir, her türlü araç, gereç ve malzeme ihtiyaçlarını karşılayabilir; sağlıkla ilgili her türlü tesisi açabilir ve işletebilir; mabetlerin yapımı, bakımı, onarımını yapabilir; kültür ve tabiat varlıkları ile tarihi dokunun ve kent tarihi bakımından önem taşıyan mekânların ve işlevlerinin korunmasını sağlayabilir; bu amaçla bakım ve onarımını yapabilir, korunması mümkün olmayanları aslına uygun olarak yeniden inşa edebilir. Gerekğinde, sporu teşvik etmek amacıyla gençlere spor malzemesi verir, amatör spor kulüplerine aynı ve nakdî yardım yapar ve gerekli desteği sağlar, her türlü amatör spor karşılaşmaları düzenler, yurt içi ve yurt dışı müsabakalarda üstün başarı gösteren veya derece alan öğrencilere, sporculara, teknik yöneticilere ve antrenörlere belediye meclisi kararıyla ödül verebilir. Gıda bankacılığı yapabilir.

Belediyelerin birinci fıkranın (b) bendi uyarınca, sporu teşvik etmek amacıyla yapacakları nakdi yardım, bir önceki yıl genel bütçe vergi gelirlerinden belediyeleri için tahakkuk eden miktarın; büyükşehir belediyeleri için binde yedisini, diğer belediyeler için binde on ikisini geçemez.

Hizmetlerin yerine getirilmesinde öncelik sırası, belediyenin malî durumu ve hizmetin ivediliği dikkate alınarak belirlenir.

Belediye hizmetleri, vatandaşlara en yakın yerlerde ve en uygun yöntemlerle sunulur. Hizmet sunumunda engelli, yaşlı, düşkün ve dar gelirlilerin durumuna uygun yöntemler uygulanır.

Belediyenin görev, sorumluluk ve yetki alanı belediye sınırlarını kapsar.

Belediye meclisinin kararı ile mücavir alanlara da belediye hizmetleri götürülebilir.

4562 sayılı Organize Sanayi Bölgeleri Kanunu hükümleri saklıdır.

Sivil hava ulaşımına açık havaalanları ile bu havaalanları bünyesinde yer alan tüm tesisler bu Kanunun kapsamı dışındadır.

### **Belediyenin yetkileri ve imtiyazları:**

a) Belde sakinlerinin mahallî müşterek nitelikteki ihtiyaçlarını karşılamak amacıyla her türlü faaliyet ve girişimde bulunmak.

b) Kanunların belediyeye verdiği yetki çerçevesinde yönetmelik çıkarmak, belediye yasakları koymak ve uygulamak, kanunlarda belirtilen cezaları vermek.

c) Gerçek ve tüzel kişilerin faaliyetleri ile ilgili olarak kanunlarda belirtilen izin veya ruhsatı vermek.

d) Özel kanunları gereğince belediyeye ait vergi, resim, harç, katkı ve katılma paylarının tarh, tahakkuk ve tahsilini yapmak; vergi, resim ve harç dışındaki özel hukuk hükümlerine göre tahsili gereken doğal gaz, su, atık su ve hizmet karşılığı alacakların tahsilini yapmak veya yaptırmak.

e) Müktesep haklar saklı kalmak üzere; içme, kullanma ve endüstri suyu sağlamak; atık su ve yağmur suyunun uzaklaştırılmasını sağlamak; bunlar için gerekli tesisleri kurmak, kurdurmak, işletmek ve işletletmek; kaynak sularını işletmek veya işletletmek.

f) Toplu taşıma yapmak; bu amaçla otobüs, deniz ve su ulaşım araçları, tünel, raylı sistem dâhil her türlü toplu taşıma sistemlerini kurmak, kurdurmak, işletmek ve işletletmek.

g) Katı atıkların toplanması, taşınması, ayrıştırılması, geri kazanımı, ortadan kaldırılması ve depolanması ile ilgili bütün hizmetleri yapmak ve yaptırmak.

h) Mahallî müşterek nitelikteki hizmetlerin yerine getirilmesi amacıyla, belediye ve mücavir alan sınırları içerisinde taşınmaz almak, kamulaştırmak, satmak, kiralamak veya kiraya vermek, trampa etmek, tahsis etmek, bunlar üzerinde sınırlı aynî hak tesis etmek.

i) Borç almak, bağış kabul etmek.

j) Toptancı ve perakendeci hâlleri, otobüs terminali, fuar alanı, mezbaha, ilgili mevzuata göre yat limanı ve iskele kurmak, kurdurmak, işletmek, işletletmek veya bu yerlerin gerçek ve tüzel kişilerce açılmasına izin vermek.

k) Vergi, resim ve harçlar dışında kalan dava konusu uyuşmazlıkların anlaşmayla tasfiyesine karar vermek.

l) Gayrisihhî müesseseler ile umuma açık istirahat ve eğlence yerlerini ruhsatlandırmak ve denetlemek.

m) Beldede ekonomi ve ticaretin geliştirilmesi ve kayıt altına alınması amacıyla izinsiz satış yapan seyyar satıcıları faaliyetten men etmek, izinsiz satış yapan seyyar satıcıların faaliyetten men edilmesi sonucu, cezası ödenmeyerek iki gün içinde geri alınmayan gıda maddelerini gıda bankalarına, cezası ödenmeyerek otuz gün içinde geri alınmayan gıda dışı malları yoksullara vermek.

n) Reklam panoları ve tanıtıcı tabelalar konusunda standartlar getirmek.

o) Gayrisihhî işyerlerini, eğlence yerlerini, halk sağlığına ve çevreye etkisi olan diğer işyerlerini kentin belirli yerlerinde toplamak; hafriyat toprağı ve moloz döküm alanlarını; sıvılaştırılmış petrol gazı



(LPG) depolama sahalarını; inşaat malzemeleri, odun, kömür ve hurda depolama alanları ve satış yerlerini belirlemek; bu alan ve yerler ile taşımalarda çevre kirliliği oluşmaması için gereken tedbirleri almak.

p) Kara, deniz, su ve demiryolu üzerinde işletilen her türlü servis ve toplu taşıma araçları ile taksi sayılarını, bilet ücret ve tarifelerini, zaman ve güzergâhlarını belirlemek; durak yerleri ile karayolu, yol, cadde, sokak, meydan ve benzeri yerler üzerinde araç park yerlerini tespit etmek ve işletmek, işletmek veya kiraya vermek; kanunların belediyelere verdiği trafik düzenlemesinin gerektirdiği bütün işleri yürütmek.

r) Belediye mücavir alan sınırları içerisinde 5.11.2008 tarihli ve 5809 sayılı Elektronik Haberleşme Kanunu, 26.9.2011 tarihli ve 655 sayılı Ulaştırma, Denizcilik ve Haberleşme Bakanlığının Teşkilat ve Görevleri Hakkında Kanun Hükmünde Kararname ve ilgili diğer mevzuata göre kuruluş izni verilen alanda tesis edilecek elektronik haberleşme istasyonlarına kent ve yapı estetiği ile elektronik haberleşme hizmetinin gerekleri dikkate alınarak ücret karşılığında yer seçim belgesi vermek,

s) Belediye sınırları içerisinde, yapı ruhsatı veya yapı kullanma izni hangi idare tarafından verilmiş olursa olsun, hizmete sunulacak olan asansörlerin tescilini yapmak, ilgili teknik mevzuat çerçevesinde yıllık periyodik kontrollerini yapmak ya da yetkilendirilmiş muayene kuruluşları aracılığıyla yaptırmak, gerekli hâllerde asansörleri hizmet dışı bırakmak.

(s) bendi uyarınca asansörlerin yıllık periyodik kontrolünü yapacak belediyeler ile yetkilendirilmiş muayene kuruluşlarının sahip olması gereken şartlar, yıllık periyodik kontrol esasları ile yıllık periyodik kontrol ücretleri Türkiye Belediyeler Birliği, Türk Mühendis ve Mimar Odaları Birliği ve Türk Standardları Enstitüsü temsilcilerinin de yer alacağı bir komisyon tarafından belirlenir. Konuya ilişkin düzenlemeler, komisyon kararları doğrultusunda Bilim, Sanayi ve Teknoloji Bakanlığı tarafından yapılır.

(r) bendine göre verilecek yer seçim belgesi karşılığında alınacak ücret Ulaştırma, Denizcilik ve Haberleşme Bakanlığınca belirlenir. Ücreti yatırılmasına rağmen yirmi gün içerisinde verilmeyen yer seçim belgesi verilmiş sayılır. Büyükşehir sınırları içerisinde yer seçim belgesi vermeye ve ücretini almaya büyükşehir belediyeleri yetkilidir.

(l) bendinde belirtilen gayrisihhî müesseselerden birinci sınıf olanların ruhsatlandırılması ve denetlenmesi, büyükşehir ve il merkez belediyeleri dışındaki yerlerde il özel idaresi tarafından yapılır.

Belediye, (e), (f) ve (g) bentlerinde belirtilen hizmetleri Danıştay'ın görüşü ve İçişleri Bakanlığının kararıyla süresi kırk dokuz yılı geçmemek üzere imtiyaz yoluyla devredebilir; toplu taşıma hizmetlerini imtiyaz veya tekel oluşturmayacak şekilde ruhsat vermek suretiyle yerine getirebileceği gibi toplu taşıma hatlarını kiraya verme veya 67'inci maddedeki esaslara göre hizmet satın alma yoluyla yerine getirebilir.

İl sınırları içinde büyükşehir belediyeleri, belediye ve mücavir alan sınırları içinde il belediyeleri ile nüfusu 10.000'i geçen belediyeler, meclis kararıyla; turizm, sağlık, sanayi ve ticaret yatırımlarının ve eğitim kurumlarının su, termal su, kanalizasyon, doğal gaz, yol ve aydınlatma gibi alt yapı çalışmalarını faiz almaksızın on yıla kadar geri ödemeli veya ücretsiz olarak yapabilir veya yaptırabilir, bunun karşılığında yapılan tesislere ortak olabilir; sağlık, eğitim, sosyal hizmet ve turizmi geliştirecek projelere İçişleri Bakanlığının onayı ile ücretsiz veya düşük bir bedelle amacı dışında kullanılmamak kaydıyla taşınmaz tahsis edebilir. Belediye ve bağlı idareler, meclis kararıyla mabetlere indirimli bedelle ya da ücretsiz olarak içme ve kullanma suyu verebilirler.

Belediye, belde sakinlerinin belediye hizmetleriyle ilgili görüş ve düşüncelerini tespit etmek amacıyla kamuoyu yoklaması ve araştırması yapabilir.

Belediye mallarına karşı suç işleyenler Devlet malına karşı suç işlemiş sayılır. 2886 sayılı Devlet İhale Kanununun 75 inci maddesi hükümleri belediye taşınmazları hakkında da uygulanır.

Belediyenin proje karşılığı borçlanma yoluyla elde ettiği gelirleri, şartlı bağışlar ve kamu hizmetlerinde fiilen kullanılan malları ile belediye tarafından tahsil edilen vergi, resim ve harç gelirleri haczedilemez.

İcra dairesince haciz kararı alınmadan önce belediyeden borca yeter miktarda haczedilebilecek mal gösterilmesi istenir ve haciz işlemi sadece gösterilen bu mal üzerine uygulanır. On gün içinde yeterli mal beyan edilmemesi durumunda yapılacak haciz işlemi, alacak miktarını aşacak veya kamu hizmetlerini aksatacak şekilde yapılamaz.

## B- TEŞKİLAT YAPISI

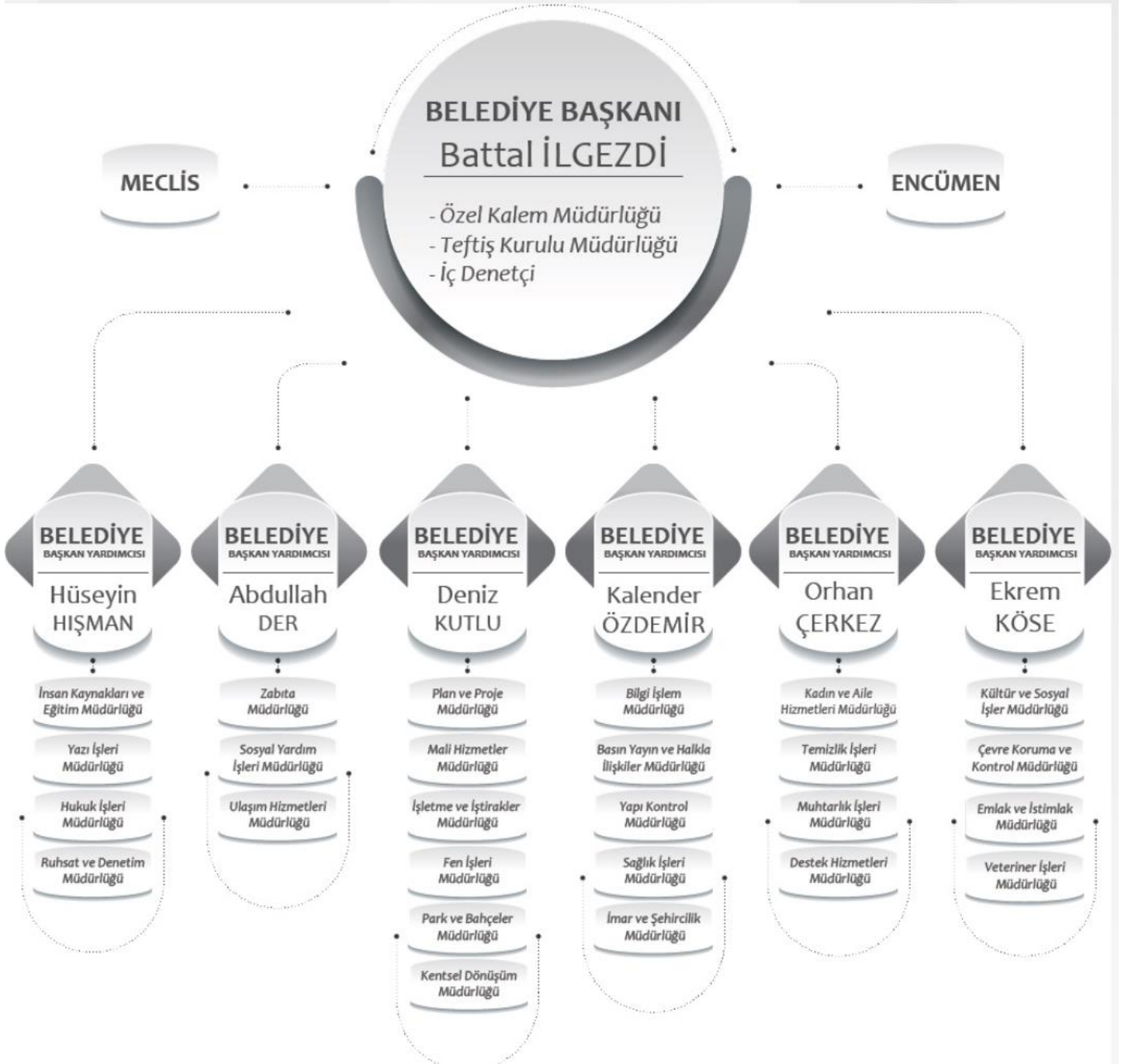

## C- FİZİKİ KAYNAKLAR

### 1- Ataşehir Belediyesinde Kullanılan Teknolojik Donanım Envanteri

MÜDÜRLÜK	SUNUCU	YEDEKLEME ÜNİTESİ	TEYP ÜNİTESİ	MASAÜSTÜ BİLGİSAYAR	MACINTOSH BİLGİSAYAR	DİZÜSTÜ BİLGİSAYAR	TABLET BİLGİSAYAR	MINİ BİLGİSAYAR	EKRAN PC	EKRAN	VİDEOWALL	TOTEM	LED EKRAN	YAZICI	3D YAZICI	ŞERİT YAZICI	TARAYICI	ÇİZİCİ	PROJEKSİYON	GÜÇ KAYNAKLARI	MODEM	SWİTCH	ROUTER	ACCESS POINT	WIRELESS CONTREOLLER	ENDÜSTRİYEL KLİMA	GÜVENLİK DUVARİ
BASIN YAYIN VE HALKLA İLİŞKİLER MÜDÜRLÜĞÜ				78	3	16	86		2	7				10			7			1		1					
BİLGİ İŞLEM MÜDÜRLÜĞÜ	35	7	2	90	1	3	3	73	19	8	1	12		5			27	1	6	11	1	125	4	133	3	4	5
ÇEVRE KORUMA VE KONTROL MÜDÜRLÜĞÜ				23		1	2							6			1										
DESTEK HİZMETLERİ MÜDÜRLÜĞÜ				42		11	5		7	2				13			2		5	1							
EMLAK VE İSTİMLAK MÜDÜRLÜĞÜ				24			2						11	6			1										
FEN İŞLERİ MÜDÜRLÜĞÜ				65		4	7		3		1			11			2	1		2	1						
HUKUK İŞLERİ MÜDÜRLÜĞÜ				9		4	2							4			1										
İÇ DENETÇİ				4			1							4													
İMAR VE ŞEHİRCİLİK MÜDÜRLÜĞÜ				49			1							12			3										

MÜDÜRLÜK	SUNUCU	YEDEKLEME ÜNİTESİ	TEYP ÜNİTESİ	MASAÜSTÜ BİLGİSAYAR	MACINTOSH BİLGİSAYAR	DİZÜSTÜ BİLGİSAYAR	TABLET BİLGİSAYAR	MİNİ BİLGİSAYAR	EKRAN PC	EKRAN	VIDEO WALL	TOTEM	LED EKRAN	YAZICI	3D YAZICI	ŞERİT YAZICI	TARAYICI	ÇİZİCİ	PROJEKSİYON	GÜÇ KAYNAKLARI	MODEM	SWITCH	ROUTER	ACCESS POINT	WIRELESS CONTROLLERLER	ENDÜSTRİYEL KLİMA	GÜVENLİK DUVARI	
İNSAN KAYNAKLARI VE EĞİTİM MÜDÜRLÜĞÜ				20		2	1							5			1											
İŞLETME VE İŞTİRAKLAR MÜDÜRLÜĞÜ				11					3					1														
KADIN VE AİLE HİZMETLERİ MÜDÜRLÜĞÜ				74		1	1	1						8					7	8		1						
KENTSEL DÖNÜŞÜM MÜDÜRLÜĞÜ				23			1	1	1					5														
KÜLTÜR VE SOSYAL İŞLER MÜDÜRLÜĞÜ				165	1	29	12	1						27	3				13	3		9						
MALİ HİZMETLER MÜDÜRLÜĞÜ				89		13	8	1						35		21	9					1						
MUHTARLIK İŞLERİ MÜDÜRLÜĞÜ				17		1								1					1									
ÖZEL KALEM MÜDÜRLÜĞÜ				26		9	1	4						14														
PARK VE BAHÇELER MÜDÜRLÜĞÜ				19			1							5			1				2							
PLAN VE PROJE MÜDÜRLÜĞÜ				30			1							7				1										
RUHSAT DENETİM MÜDÜRLÜĞÜ				25		2	1							8			1											
SAĞLIK İŞLERİ MÜDÜRLÜĞÜ	1			98		2	1	3	3					49					1	3	1	3						

MÜDÜRLÜK	SUNUCU	YEDEKLEME ÜNİTESİ	TEYP ÜNİTESİ	MASAÜSTÜ BİLGİSAYAR	MACINTOSH BİLGİSAYAR	DİZÜSTÜ BİLGİSAYAR	TABLET BİLGİSAYAR	MINİ BİLGİSAYAR	EKRAN PC	EKRAN	VİDEOWALL	TOTEM	LED EKRAN	YAZICI	3D YAZICI	ŞERİT YAZICI	TARAYICI	ÇİZİCİ	PROJEKSİYON	GÜÇ KAYNAKLARI	MODEM	SWİTCH	ROUTER	ACCESS POINT	WIRELESS CONTROLLER	ENDÜSTRİYEL KLİMA	GÜVENLİK DUVARI	
SOSYAL YARDIM İŞLERİ MÜDÜRLÜĞÜ				47	4	2		2						10			1		7		2							
TEFTİŞ KURULU MÜDÜRLÜĞÜ				8			1							3														
TEMİZLİK İŞLERİ MÜDÜRLÜĞÜ				15			1							4														
ULAŞIM HİZMETLERİ MÜDÜRLÜĞÜ				19			1							6			1			1	1							
VETERİNER İŞLERİ MÜDÜRLÜĞÜ				21		1	2							5			1					2						
YAPI KONTROL MÜDÜRLÜĞÜ				57			1							9			3											
YAZI İŞLERİ MÜDÜRLÜĞÜ				38		42	1	4						14			15		2									
ZABITA MÜDÜRLÜĞÜ				40		2	2	1						16			10				7	1						
TOPLAM	36	7	2	1226	5	147	148	89	38	17	2	12	11	303	3	21	80	3	42	30	15	143	4	133	3	4	5	

## 2- Hizmet Birimlerimiz

SIRA NO	ADI	ADRES	İLETİŞİM	BAĞLI OLDUĞU MÜDÜRLÜK
1	Ataşehir ( Ferhatpaşa) Gençlik Merkez	Ferhatpaşa Mahallesi Yeditepe Caddesi 16. Sokak No:25 Ataşehir	0216 570 50 00/1930-1931	Kültür ve Sosyal İşler Müdürlüğü
2	Ahmet Telli Çocuk ve Halk Kütüphanesi	İçerenköy Mahallesi Prof. Dr. Necmettin Erbakan Cad. No: 108-110	0216 570 50 00/1944	Kültür ve Sosyal İşler Müdürlüğü
3	Mustafa Saffet Kültür Merkezi	Örnek Mahallesi Şehit Cahar Dudayev Cad. No:111	0216 570 50 00/2204	Kültür ve Sosyal İşler Müdürlüğü
4	Neşet Ertaş Kültür Evi	İçerenköy Mahallesi, Uysal Sok. No: 2/4 (İçerenköy muhtarlık arkası)	0539 939 93 92	Kültür ve Sosyal İşler Müdürlüğü
5	İçerenköy Sanat Eğitimi Merkezi	İçerenköy Mahallesi Demet sokak 61/1 no adresinde	0216 496 10 31	Kültür ve Sosyal İşler Müdürlüğü
6	Atamem	K.Bakkalköy Mah.Vedat Günyol Cad.No:6 Ataşehir	0216 574 80 79	Kültür ve Sosyal İşler Müdürlüğü
7	Yeni Sahra Atamem	Yenisahra mah. Aydemir sokak no: 16 Ataşehir	0216 317 86 38	Kültür ve Sosyal İşler Müdürlüğü
8	Cemal Süreya Sergi ve Çok Amaçlı Etkinlik Salonu	Novada Alışveriş Merkezi 3. Kat	0216 570 50 00/1916-1956	Kültür ve Sosyal İşler Müdürlüğü
9	Zübeyde Hanım Kültür Evi	K.Bakkalköy Mah. Merdivenköy Yolu Caddesi No:70/1 Ataşehir	0216 577 10 51	Kültür ve Sosyal İşler Müdürlüğü
10	Düştepe Oyun Müzesi	Barbaros Mahallesi, Hasat Sokak ( Mimar Sinan Camii Gezi Parkı içerisi)	0216 688 13 29	Kültür ve Sosyal İşler Müdürlüğü
11	İnovasyon Merkezi	Barbaros Mahallesi Begonya Sokak No:3/1 Ataşehir	0216 580 99 13	Kültür ve Sosyal İşler Müdürlüğü
12	Bilim ve Sanat Merkezi	Ferhatpaşa Mahallesi Yeditepe Caddesi No:48	0216 570 50 00/ 2243	Kültür ve Sosyal İşler Müdürlüğü
13	Ataşehir Belediyesi Nikah Salonu	Şehit Şakir Elkovan Cad. No: 20 K.Bakkalköy - Ataşehir (Novada Ataşehir AVM)	0216 570 5000 (1950 – 1951-1952-1953-1954)	Kültür ve Sosyal İşler Müdürlüğü
14	Ferhatpaşa Sağlık Polikliniği	Ferhatpaşa Mah. Yeditepe Cad. NO: 110	0216 570 50 00/1935-1936-1937	Sağlık İşleri Müdürlüğü
15	Doç Dr. Bahriye Üçok Hasta Konuk Evi ve Ataşehir Belediyesi Sağlık Merkezi	K.Bakkalköy Mah. Cengiz Topel Cad. No: 13 2046 Ada, 6 Parsel	0216 572 15 84	Sağlık İşleri Müdürlüğü
16	Türkan Saylan Tıp Merkezi	K.Bakkalköy Mah. 2105/10 Vedat Günyol Cad. No: 4	0216 577 71 40 (Pbx 6 Hat)	Sağlık İşleri Müdürlüğü
17	Ataşehir Belediyesi Kadın Sağlığı Mamografi ve Kemik Yoğunluğu Görüntüleme Merkezi	İçerenköy Mah. Prof. Dr. Necmettin Erbakan Cad. No:108	0216 570 50 00/1943	Sağlık İşleri Müdürlüğü

18	Yeni Hayat Gençlik Merkezi	Yeni Çamlıca Mah.Dursunbey Cad. No:2 (Hüseyin Ağırman Parkı İçi)	0216 570 50 00/1966	Sağlık İşleri Müdürlüğü
19	Fidan Kalpler Gündüz Bakım Evi	Küçükbakkalköy Mah. Başöğretmen Cad. Meşe Sok. No:4	0216 576 80 07	Sağlık İşleri Müdürlüğü
20	AŞEVİ	Atatürk Mah. Meriç Cad. No:12/1	0216 580 99 10	Sosyal Yardım İşleri Müdürlüğü
21	Esatpaşa Taziye Evi	Esatpaşa Mh Ziyapaşa Cad Yunus Emre Cami Yanı	0216 291 22 61	Sosyal Yardım İşleri Müdürlüğü
22	Ferhatpaşa Taziye Evi	Ferhatpaşa Mah Atatürk Bulvarı Prof Dr Necmettin Erbakan Parkı	0216 570 50 00/1988	Sosyal Yardım İşleri Müdürlüğü
23	İnönü Ata Evi	İnönü Mah.Kartal Cad. No: 57 15 Pafta, 679 Parsel	0216 573 86 35	Kadın Ve Aile Hizmetleri Müdürlüğü
24	Ferhatpaşa Ata Evi	Ferhatpaşa Mah. M.Fevzi Çakmak Cad. No: 12 12 Pafta 5362 Parsel	0216 660 02 40	Kadın Ve Aile Hizmetleri Müdürlüğü
25	Kayışdağı Lions Ataevi	Kayışdağı Mah.Akyazılı Cad.No:84 1650 ada,34 parsel	0216 540 74 30	Kadın Ve Aile Hizmetleri Müdürlüğü
26	Mustafa Kemal Ataevi	Mustafa Kemal Mah. 3004 Cad.No:36 2234 ada, 1 parsel	0216 570 50 00 /1970/1974	Kadın Ve Aile Hizmetleri Müdürlüğü
27	Mevlana Ataevi	Mevlana Mah. Cömert Cad. No:5/1 Ataşehir /İstanbul		Kadın Ve Aile Hizmetleri Müdürlüğü
28	Aşık Veysel Ataevi	Aşıkveysel Mah. 3001 Cad. No: 116	0216 570 50 00 /1980-1981	Kadın Ve Aile Hizmetleri Müdürlüğü
29	Kadın Sığınma Evi			Kadın Ve Aile Hizmetleri Müdürlüğü
30	Kadın Girişimcilik Merkezi	Atatürk Mah. Meriç Cad. No:2	0216 570 50 00 /5707/5774	Kadın Ve Aile Hizmetleri Müdürlüğü
31	Atabutik	K.Bakkalköy Mah.Fevzipaşa Cad. No:21		Kadın Ve Aile Hizmetleri Müdürlüğü
32	Ana Hizmet Binası	Barbaros Mah. Şebboy sok. No:4/A	0 216 570 50 00	Emlak İstimlak Müdürlüğü
33	Yenişehir Hizmet Birimi	Yenişehir Mah.Barajyolu Cad. No:4	0216 455 60 86	Fen İşleri Müdürlüğü
34	Yol Bakım Onarım Bürosu	Küçükbakkalköy Mahallesi, Kayışdağı Caddesi ve Koca Ceviz Caddesi kesişimi	0216 573 64 35	Fen İşleri Müdürlüğü
35	Kriz Merkezi (AKOM)	Atatürk Mahallesi Meriç Caddesi 2/10	0 216 548 23 01	Fen İşleri Müdürlüğü



36	Zabıta Karakolları	Yeni Sahra Mah. Sütçü Yolu Cad.	0216 317 31 84	Zabıta Müdürlüğü
		Fetih Mah Atatürk Bulvarı Başlangıcı		
		Küçükbakkalköy Mah. Merdivenköy yolu Cad. Geziciler sk. no:4/A	0216 573 42 21	
		Mevlana Mah. Albayrak Cad. No:7	0216 314 77 87	
		Ferhatpaşa Mah. Atatürk Bulvarı Necmettin Erbakan parkı içi	0216 570 50 00/1996	
		Atatürk Mah. Dudullu yolu cad. No:51	0216 456 56 98	
		Mustafa Kemal Mah. 3001 Cad. Deniz Gezmiş parkı içi	0216 570 50 00/1918	
		Küçükbakkalköy Mah. Fevzi Paşa Cad.	0216 573 43 74	
		İçerenköy Mah. Uluç sokak, No:23 Karşısı Hacıalioglu Parkı İçerisi	0216 572 66 37	

### 3- Ataşehir Belediyesinde Araçlarımız

SIRA NO	ARAÇ SINIFLARI	RESMİ ARAÇLAR
1	BİNEK ARAÇ	8
2	MİNİBÜS	2
3	OTOBÜS	8
4	KAMYONET-PANELVAN	14
5	KAMYON	13
6	4X4	2
7	TIR	1
8	ENGELLİ ARACI	3
9	AMBULANS	2
10	CENAZE NAKİL ARACI	2
11	SU TANKERİ	3
12	YOL SÜPÜRME ARACI	1
13	SEPETLİ ARAÇ	2
14	KOMBİNE ARAÇ	1
15	VİDANJÖR (KUKA)	1
16	PALETLİ YÜKLEYİCİ	1
17	MİNİ YÜKLEYİCİ	1
18	FORKLİFT	1
19	KATO (KEPÇE-DOZER)	1
20	GREYDER	1
21	SİLİNDİR	1
22	ASFALT KAZIMA-ASFALT DÖKME	2
23	KAZICI-YÜKLEYİCİ	5
24	MOTORSİKLET	4
<b>GENEL TOPLAM</b>		<b>80</b>

#### 4- Bilişim Sistemleri

SİSTEM DONANIMLARI		
121	ADET	ACCESS POİNT
12	ADET	DIŞ MEKAN ACCESS POİNT
3	ADET	ACCESS POİNT CONTROLLER
125	ADET	YÖNETİLEBİLİR SWİTCH
7	ADET	OMURGA SWİTCH
36	ADET	SUNUCU
7	ADET	STORAGE
2	ADET	TEYP KÜTÜPHANESİ
4	ADET	SİSTEM ODASI KLİMA
8	ADET	SİSTEM ODASI UYARI VE GEÇİŞ SİSTEMLERİ
5	ADET	GÜVENLİK DUVARI
10	ADET	WİRELESS MODEM ROUTER
1	ADET	SİSTEM ODASI STRELİZASYON CİHAZI
1	ADET	400 KVA KESİNTİSİZ GÜÇ KAYNAĞI
1	ADET	160 KVA KESİNTİSİZ GÜÇ KAYNAĞI
1	ADET	120 KVA KESİNTİSİZ GÜÇ KAYNAĞI
1	ADET	100 KVA KESİNTİSİZ GÜÇ KAYNAĞI
1	ADET	80 KVA KESİNTİSİZ GÜÇ KAYNAĞI
1	ADET	40 KVA KESİNTİSİZ GÜÇ KAYNAĞI
2	ADET	30 KVA KESİNTİSİZ GÜÇ KAYNAĞI
4	ADET	20 KVA KESİNTİSİZ GÜÇ KAYNAĞI
2	ADET	10 KVA KESİNTİSİZ GÜÇ KAYNAĞI
10	ADET	6 KVA KESİNTİSİZ GÜÇ KAYNAĞI
5	ADET	2 KVA KESİNTİSİZ GÜÇ KAYNAĞI
6	ADET	1 KVA KESİNTİSİZ GÜÇ KAYNAĞI

<b>KULLANICI DONANIMLARI</b>		
819	ADET	MONİTÖR
790	ADET	BİLGİSAYAR
436	ADET	HEPSİ BİR ARADA BİLGİSAYAR
185	ADET	TABLET BİLGİSAYAR
99	ADET	ÇOK FONKSİYONLU SİYAH BEYAZ YAZICI
88	ADET	LAZERJET SİYAH BEYAZ YAZICI
89	ADET	MİNİ PC
147	ADET	DİZÜSTÜ BİLGİSAYAR
93	ADET	ÇOK FONKSİYONLU RENKLİ YAZICI
42	ADET	PROJEKSİYON CİHAZI
19	ADET	17" EKRAN
23	ADET	A3 RENKLİ YAZICI
21	ADET	NOKTA VURUŞLU YAZICI
5	ADET	DOKUNMATİK MONİTÖR
12	ADET	TOTEM BİLGİ EKRANI
11	ADET	PC MONİTÖR BİLGİ EKRANI
2	ADET	VİDEO WALL
15	ADET	OPTİK OKUYUCU
80	ADET	TARAYICI(SCANNER)
1	ADET	AKILLI KÜRSÜ
15	ADET	EVRAK İMHA MAKİNASI

<b>KURUMDA KULLANILAN YAZILIMLAR</b>		
<b>PLATFORM</b>	<b>YAZLIM</b>	<b>MİKTAR</b>
SANALLAŞTIRMA	VMWARE ESX 5.1	14 CORE
ANTİVİRÜS	TREND MICRO	1000 KULLANICI
AĞ İZLEME	SOLARWINDS	1 ADET
YEDEKLEME	TSM	1 ADET
YEDEKLEME	VEAM	14 CORE
MİCROSOFT	OFFİCE 365 ENTERPRİSE E4	350 KULLANICI
MİCROSOFT	SERVER DATACENTER	3 ADET
MİCROSOFT	REMOTE DESKTOP CALL 2012	75 KULLANICI
MİCROSOFT	REMOTE DESKTOP CALL 2008	25 KULLANICI
MİCROSOFT	VİSİO STANDART 2013	10 KULLANICI
MİCROSOFT	SQL SERVER 2012R2	2 ADET
MİCROSOFT	DYNAMICS SERVER	1 ADET
MİCROSOFT	OFFİCE SMALL BUSSİNES 2007	50 KULLANICI
MİCROSOFT	OFFİCE STANDART 2003	50 KULLANICI
MİCROSOFT	OFFİCE STANDART 2010	100 KULLANICI
MİCROSOFT	SERVER 2008 STANDART	3 ADET
MİCROSOFT	SERVER 2008 ENTERPRİSE	3 ADET
MİCROSOFT	SERVER 2008 R2 STANDART	5 ADET
MİCROSOFT	SERVER 2008 R2 ENTERPRİSE	3 ADET
MİCROSOFT	WİNDOWS 8 ENTERPRİSE OPEN	250 KULLANICI
MİCROSOFT	SİSTEM CNETER DATACENER	3 ADET
MİCROSOFT	WİNDOWS 7 PROFESSIONAL OPEN	20 KULLANICI
UKBS	KULLANICI LİSANSI	UNLİMİTED
UKBS	ARCGİS SERVER BASİC ENTERPRİSE	1 ADET
UKBS	ARCGİS ENGINE RUNTİME	15 ADET
UKBS	ARCGİS ENGINE EXTENTİONS	4 ADET
ORACLE	DATABASE STANDART EDİTİON ONE 10G	1 PROCESSOR
ORACLE	DATABASE STANDART 11G	2 PROCESSOR
SYBACE	EA SERVER WORKGROUP EDİTİON 5.X	2 CORE
SYBACE	EA SERVER WORKGROUP EDİTİON 6.3	1 CORE
ADOBE	PHOTOSHOP CS6	11 ADET
ADOBE	PHOTOSHOP MASTERCOLLECTİON CS6	5 ADET
ADOBE	PHOTOSHOP EXTENDED CS6	4 ADET
NATEK	NAC YAZILIMI	100 KULLANICI
NATEK	NAC EK KULLANICI	400 KULLANICI
NATEK	SC AUDİT MANAGER	100 KULLANICI
NATEK	SC AUDİT MANAGER EK KULLANICI	400 KULLANICI
NATEK	SC AM KORELASYON	1 ADET

IBM	TİVOLİ STORAGE MANAGER	10 PROCESSOR
IBM	TİVOLİ STORAGE MANAGER FOR DATABASE	10 PROCESSOR
IBM	POWERVM EXPERS EDİTİON	1 PROCESSOR
IBM	AIX SOFTWARE MAİNTANCE PSERİES	3 PROCESSOR
ANRİVİRÜS	TREND MİCRO DEEPSECURİTY	1 ADET
WİRELESS	CİSCO WİRELESS CONTROLER	75+75 KULLANICI
AUTODESK	LT	30 ADET
NAC	CİSCO İSE	5000 LİK BASE PAKET
AUTODESK	DESİGN SUİT STANDART	2 ADET
AUTODESK	3DS MAX DESİGN	2 ADET
SİGNAGE	EKRAN YÖNETİM YAZILIMI	2 ADET 30 CLİENT
KAMERA	GENETEC	1 ADET
PROFESYONEL DJ YAZILIMI		1 ADET
MÜZİK PRODÜKSÜYON YAZILIMI		1 ADET
VİDEO MONTAJ YAZILIMI		1 ADET
UZAKTAN ERİŞİM PROGRAMI		1 ADET
ACTİVE DİRECTORY YÖNETİM YAZILIMI		1 ADET
YAZILI BELGEYİ DİJİTAL BELGEYE DÖNÜŞTÜRME YAZILIMI		1 ADET
İŞLETİM SİSTEMİ İMAJ ALMA VE DAĞITIM YAZILIMI		1ADET

## D- İnsan Kaynakları

5393 sayılı Belediye Kanununun 49.maddesine göre Norm Kadro oluşturulmuş olup, 02/04/2015 tarih ve 29314 Resmi Gazetede yayımlanarak yürürlüğe giren Belediye ve Bağlı Kuruluşları ile Mahalli İdare Birlikleri Norm Kadro İlke ve Esaslarına Dair Yönetmelik hükümlerine göre kadro işlemleri yapılmaktadır.

Belediyemiz C-16 grubunda yer almakta olup, yönetmelik gereği istihdam edebileceği personel sayısı memur kadroları için 903+8, sürekli işçi kadroları için 450'dir.

## İstihdam Şekline Göre İnsan Kaynakları Yapısı

	Memur	İşçi	Sözleşmeli
<b>Dolu Kadro</b>	346	62	104
<b>Boş Kadro</b>	341	303	-
<b>Kadın</b>	144	15	45
<b>Erkek</b>	202	47	59

Hizmet Alımı Personeli
2198

## Personelin Cinsiyet Dağılımı

Erkek	Kadın
308	204

## Personelin Medeni Durumu

Evli	Bekar
379	133

## Hizmet Sınıflarına Göre Memur Kadroları

Kadro Sınıfı	Dolu	Boş	Kadro Toplamı
AH (Avukatlık Hizmetleri Sınıfı)	5	5	10
GIH (Genel İdare Hizmetleri Sınıfı)	197	390	587
SH (Sağlık Hizmetleri Sınıfı)	15	23	38
TH (Teknik Hizmetler Sınıfı)	124	117	241
YH (Yardımcı Hizmetler Sınıfı)	5	6	11
<b>Toplam:</b>	<b>346</b>	<b>541</b>	<b>887</b>



## Unvanlarına Gre İŐci Kadroları

Unvan	KiŐi Sayısı
Usta	1
İŐci	37
Operatr	1
Yaęcı	1
Őofr	9
Temizlik İŐçisi	13

## **Performans Bilgileri**

### **A- Temel Politika ve Öncelikler**

Tüm paydaşlarımızın beklentilerini karşılayan, temel politika ve önceliklerimiz ile vizyon ve misyonumuz çerçevesinde Stratejik Planda ki amaç ve hedeflerimizi hayata geçirmektir.

### **B- Amaç ve Hedefler**

#### **Misyon, Vizyon ve Temel Değerler**

##### **Misyonumuz;**

Ataşehir ilçe sınırları içinde mahalli müşterek ihtiyaçları en iyi şekilde karşılayarak, eşitlik duygusuyla yaşam kalitesini arttırmak ve özgün bir kimlik oluşturarak insan odaklı öncü bir dünya kenti haline gelmek.

##### **Vizyonumuz;**

İyi yetişmiş kalifiye personeller ile, kurumsal kimliği ve geleneği olan, teknolojiyi iyi kullanan, stratejik yönetimi esas alan, şeffaflık ve katılımıcılığı ön planda tutan, hizmette dünya standartlarını aşmış model bir ilçe ve markalaşmış bir belediyecilik anlayışı ile insan odaklı öncü ve önder bir belediye olmak.

##### **Temel Değerlerimiz;**

Sürdürülebilirlik

Yenilikçilik

Katılımıcılık

Şeffaflık ve HesapVerilebilirlik

Verimlilik

Odaklı İletişim

## Stratejik Amaç ve Hedeflerimiz

<b>AMAÇ 1</b> <b>Vatandaş Merkezli Hizmet Anlayışıyla İlçe Sakinlerinin Yaşam Kalitesi Artırılacaktır</b>	
H1.1	Paydaşlarla İletişimi Ve İşbirliğini Güçlendirmek
H1.2	Vatandaş İhtiyaçlarıyla Örtüşen Sosyal Destek Programları Geliştirmek Ve Uygulamak
H1.3	Odak Gruplara Yönelik Sosyal Destek Projelerini Hayata Geçirmek
H1.4	Ataşehir Genelinde Eğitim Seviyesini Üst Seviyelere Çıkarmak
H1.5	Dezavantajlı ve Yardıma Muhtaç Vatandaşlara Destek Sunmak
H1.6	Spor Kültürünün Vatandaş Tarafından İçselleştirilmesini Sağlamak

<b>AMAÇ 2</b> <b>Kentin Kültürel Yaşamı Zenginleştirilecektir</b>	
H2.1	"Kültür Kenti" Kimliğinin Oluşmasına Katkı Sağlamak
H2.2	Odak Gruplara Yönelik Kültürel-Sosyal Etkinlikler Gerçekleştirmek
H2.3	Yenilikçi Sosyal ve Kültürel Projeleri Hayata Geçirmek

<b>AMAÇ 3</b> <b>Toplum ve Kent Düzeninin Sürdürülebilirliği Sağlanacaktır</b>	
H3.1	Toplum Düzenine Yönelik Denetimleri Etkinleştirmek
H3.2	Dönüşüm Odaklı Planlama Yapmak
H3.3	Kent Estetiğine Katkı Yaratan Uygulamaları Gerçekleştirmek
H3.4	Projelendirme Ve Uygulama Süreçlerini Verimli Yönetmek
H3.5	Yaşanabilir Altyapı Ve Üstyapıyı Geliştirmek
H3.6	Afete Mücadele Ve Zarar Azaltma Kapasitesini Arttırmak

<b>AMAÇ 4</b> <b>Sürdürülebilir, Temiz Ve Sağlıklı Çevre Ortamının Oluşturulması, Korunması Ve Geliştirilmesi Sağlanacaktır</b>	
H4.1	Çevre Duyarlılığını Destekleyen Programlar Geliştirmek Ve Uygulamak
H4.2	Sağlıklı ve Temiz Çevre Ortamının Oluşturulmasına Katkı Sağlamak

<b>AMAÇ 5</b> <b>Sağlık Hizmetleri Vatandaş Ve Çevre İhtiyaçları Doğrultusunda</b> <b>Yaygınlaştırılacaktır</b>	
H5.1	İnsan Sağlığına Yönelik Hizmetlerin Kesintisiz Verilmesini Sağlamak
H5.2	Hayvan ve Çevre Sağlığına Yönelik Sunulan Hizmetlerin Sürekliliğini Sağlamak

<b>AMAÇ 6</b> <b>"Sürekli Gelişim" Anlayışıyla Çalışan Bir Kurum Prensibi ile Süreklilik</b> <b>Sağlanacaktır</b>	
H6.1	Bireysel Gelişimi Destekleyen Hizmet Odaklı Çalışma Anlayışını Yaygınlaştırmak
H6.2	Hizmet Sunumunda Bilgi Teknolojilerini Yaygınlaştırmak Ve Etkinleştirmek
H6.3	Kaynakları Etkin Ve Verimli Kullanmak
H6.4	Kurum İçi Entegrasyonu Güçlendirmek

### **C- Performans Hedef ve Göstergeleri ile Faaliyetler**

# PERFORMANS HEDEFİ TABLOSU

**ATAŞEHİR BELEDİYESİ BAĞLI İLÇE  
PERFORMANS HEDEF TABLOSU**

<b>dare Adı</b>	ATAŞEHİR BELEDİYESİ BAĞLI İLÇE
<b>Amaç</b>	A1 - Vatandaş Merkezli Hizmet Anlayışıyla İlçe Sakinlerinin Yaşam Kalitesini Arttıracaktır
<b>Hedef</b>	H1.1 - Paydaşlarla İletişimi Ve Birliğini Güçlendirmek
<b>Performans Hedefi</b>	Paydaşlarla iletişimi ve birliğini güçlendirmek

Performans Göstergeleri		Birimi	2019	2020	2021
1	PG1.1.1 - Vatandaş talebi doğrultusunda, CV havuzundan ilgili ilçe vatandaşları yönlendirme oranı	Yüzde AO		80	80
2	PG1.1.2 - Paydaş memnuniyetini ölçmek için çeşitli anket uygulamaları sayısı	Adet		3	3
3	PG1.1.3 - Vatandaşlarımızın çağrı merkezine ulaşılabilirlik oranı	Yüzde AO		97	97
4	PG1.1.4 - Müdürlüklere verilen talep-şikayet rapor sayısı	Adet		12	12
5	PG1.1.5 - B MER-Açık Kapı, talep, şikayet ve dilekçe süreçlerinin tamamlanma oranı	Yüzde AO		100	100
6	PG1.1.6 - Faaliyet ve hizmetler için yapılan tanıtım filmi sayısı	Adet		48	48
7	PG1.1.7 - Kurumun talepleri doğrultusunda tanıtım faaliyetlerinin gerçekleştirilme oranı	Yüzde AO		100	100
8	PG1.1.8 - Ataşehir'de ki paydaşlarımızın talepleri doğrultusunda düzenlenecek proje sayısı	Adet		4	4
9	PG1.1.9 - Ataşehir Belediyesi etkinlik ve faaliyetlerinin basınla servis edilme oranı	Yüzde AO		80	80
10	PG1.1.10 - Kurumun talepleri doğrultusunda, faaliyet ve hizmetlerin dijital ve basılı medyada duyurulma oranı	Yüzde AO		100	100
11	PG1.1.11 - Muhtarlarla yapılan istişare toplantısı sayısı	Kişi		8	8
12	PG1.1.12 - 19 Ekim Muhtarlar Günü Etkinliği Sayısı	Adet		1	1
13	PG1.1.13 - Sivil Toplum Örgütleri ile Yapılan İstişare Toplantısı Sayısı	Adet		1	1
14	PG1.1.14 - Dilencilerin Önlenmesine Yönelik Yapılan Denetimlerde Yakalanan Dilencilere İlim Yapılma Oranı	Yüzde AO		100	100
15	PG1.1.15 - Müdürlüğe ümüze bildirilen Talep ve şikayetlerin Ortalama Karşılama Süresi	Gün AO		3	3
16	PG1.1.16 - Vatandaş Talep ve şikayetlerinin Ortalama Karşılama Süresi	Gün AO		15	14
17	PG1.1.17 - İstihdam merkezi bünyesinde düzenlenen mesleki ve teknik eğitim sayısı	Adet		3	3

Faaliyetler	Kaynak İhtiyacı 2020 (TL)		
	Bütçe	Bütçe Dışı	Toplam
1 F1.1.1 - AB M projesiyle vatandaşlarımıza mesleki teknik eğitimler düzenlenmesi ve istihdam sağlanması	0,00	0,00	0,00
2 F1.1.2 - Belediye hizmetleri ile ilgili vatandaş geri bildirimlerinin toplanması	45.000,00	0,00	45.000,00
3 F1.1.3 - Çağrı Merkezi faaliyetlerinin yürütülmesi	20.000,00	0,00	20.000,00
4 F1.1.4 - Halkla İlişkiler faaliyetleri ile B MER-Açık Kapı, talep, şikayet ve dilekçe sürecinin yönetilmesi	0,00	0,00	0,00
5 F1.1.5 - Kurum faaliyetlerinin ve hizmetlerinin tanıtıcı çalışmalarının yapılması	3.130.000,00	0,00	3.130.000,00

dare Adı		ATA E H R BELED YE BA KANLI I		
6	F1.1.6 - Payda larımızın talepleri do rultusunda aktivite ve projelerin düzenlenmesi	50.000,00	0,00	50.000,00
7	F1.1.7 - Tanıtıcı dijital ve basılı medya faaliyetlerinin yürütülmesi	300.000,00	0,00	300.000,00
8	F1.1.8 - Mahalle Muhtarlarıyla Toplantı Yapılması	8.000,00	0,00	8.000,00
9	F1.1.9 - Sivil Toplum Kurulu ları ve Muhtarlar ile leti imin Güçlendirilmesi	30.000,00	0,00	30.000,00
10	F1.1.10 - Zabıta ve lemleri için Gelen Talep ve ikayetleri De erlendirmesi	0,00	0,00	0,00

<b>dare Adı</b>	<b>ATA EH R BELED YE BA KANLI I</b>
<b>Amaç</b>	A1 - Vatanda Merkezli Hizmet Anlayı ıyla İçe Sakinlerinin Ya am Kalitesini Arttıracaktır
<b>Hedef</b>	H1.2 - Vatanda İhtiyaçlarıyla Örtü en Sosyal Destek Programları Geli tirmek Ve Uygulamak
<b>Performans Hedefi</b>	Vatanda İhtiyaçlarıyla Örtü en Sosyal Destek Programları Geli tirmek Ve Uygulamak

Performans Göstergeleri		Birimi	2019	2020	2021
1	PG1.2.2 - Giri imcilik Merkezinden Faydalanan Kadınların E itimleri Bitirme Oranı	Yüzde AO		75	75
2	PG1.2.3 - Ders Deste i Sa lanan ve Yaz Okuluna Kayıt Olan Ö rencilerin Kursları Bitirme Oranı	Yüzde AO		85	85
3	PG1.2.4 - Hobi ve Meslek Kurslarına Ba layan Vatanda ların Kursu Bitirme Oranı	Yüzde AO		85	85
4	PG1.2.5 - Sünnet Edilen Çocuk Sayısı	Ki i		500	500
5	PG1.2.6 - Faaliyete geçirilen gündüz bakım evi sayısı	Adet		1	1
6	PG1.2.7 - Sosyal Sorumluluk Projesi sayısı	Adet		14	14
7	PG1.2.8 - Damacana su talebinde bulunan vatanda lardan uygun olanlarının taleplerinin kar ılanma oranı	Yüzde AO		100	100
8	PG1.2.9 - Ramazan ayı boyunca alınan paketli iftar yemeklerinin vatanda lara da ıtılması oranı	Yüzde AO		100	100
9	PG1.2.10 - Erzak yardımı talebinde bulunan vatanda lardan uygun olanlarının taleplerinin kar ılanma oranı	Yüzde AO		100	100
10	PG1.2.11 - Kandil simidi da ıtılan kandil sayıları	Adet		5	5
11	PG1.2.12 - İçemiz sınırları içinde vefat eden vatanda larımızın yakınlarının taziye ikram taleplerinin kar ılanma oranı	Yüzde AO		100	100
12	PG1.2.13 - A evi talebinde bulunan ya am ko ulları a evi hizmetinden yararlanmaya uygun olan vatanda ların taleplerinin kar ılanma oranı	Yüzde AO		100	100

Faaliyetler		Kaynak İhtiyacı 2020 (TL)		
		Bütçe	Bütçe Dı ı	Toplam
1	F1.2.2 - Giri imcilere E itim, Danı manlık ve Çalı ma Ortamın Sa lanması	200.000,00	0,00	200.000,00
2	F1.2.3 - İlk Ö retim ve Orta Okul Düzeyinde Ders Deste i Sa lamak ve Yaz Okulu Düzenlemesi	76.600,00	0,00	76.600,00
3	F1.2.4 - Yeti kinler için meslek kursları hizmetinin sa lanması	25.000,00	0,00	25.000,00
4	F1.2.5 - Ata ehir Genelinde Sünnet ö lenlerinin Düzenlenmesi	223.000,00	0,00	223.000,00
5	F1.2.6 - Gündüz Bakımevi Açılması	0,00	0,00	0,00
6	F1.2.7 - Sosyal Destek Hizmetleri kapsamında sosyal sorumluluk projeleri üretilmesi	0,00	0,00	0,00
7	F1.2.8 - Vatanda lara a evi ve yiyecek yardımı hizmetlerinin sunulması.	6.027.520,00	0,00	6.027.520,00



<b>dare Adı</b>	<b>ATA E H R BELED YE BA KANLI I</b>				
<b>Amaç</b>	A1 - Vatanda Merkezli Hizmet Anlayı ıyla İçe Sakinlerinin Ya am Kalitesini Arttırılacaktır				
<b>Hedef</b>	H1.3 - Odak Gruplara Yönelik Sosyal Destek Projelerini Hayata Geçirmek				
<b>Performans Hedefi</b>	Odak Gruplara Yönelik Sosyal Destek Projelerini Hayata Geçirmek				
<b>Performans Göstergeleri</b>		<b>Birimi</b>	<b>2019</b>	<b>2020</b>	<b>2021</b>
1	PG1.3.1 - Kadın Konukevinde Kalıp Sosyal Hayata Entegrasyonunu sa lanan kadın oranı	Yüzde AO		80	80
2	PG1.3.2 - Kadınlara Yönelik Organize Edilen Sosyal Etkinliklerin Sayısı	Adet		3	3
<b>Faaliyetler</b>		<b>Kaynak htiyacı 2020 (TL)</b>			
		<b>Bütçe</b>	<b>Bütçe Dı ı</b>	<b>Toplam</b>	
1	F1.3.1 - Kadın Konukevinde Kalan Kadınların Sosyal Hayata Entegrasyonunun Sa lanması	134.900,00	0,00	134.900,00	
2	F1.3.2 - Kadınlara Yönelik Sosyal Etkinliklerin Organize Edilmesi	25.000,00	0,00	25.000,00	

<b>dare Adı</b>	<b>ATA EHIR BELEDİYESİ BAĞLI İ</b>				
<b>Amaç</b>	A1 - Vatandaş Merkezli Hizmet anlayışıyla İlçe Sakinlerinin Yaşam Kalitesini Arttıracaktır				
<b>Hedef</b>	H1.4 - Ataçehir Genelinde Eğitim Seviyesini Üst Seviyelere Çıkarmak				
<b>Performans Hedefi</b>	Ataçehir Genelinde Eğitim Seviyesini Üst Seviyelere Çıkarmak				
<b>Performans Göstergeleri</b>		<b>Birimi</b>	<b>2019</b>	<b>2020</b>	<b>2021</b>
1	PG1.4.1 - Ders Destek Eğitimlerinde; Eğitim Alan Kişilerin Üniversite Kazanma Oranı	Yüzde		85	85
2	PG1.4.2 - Kütüphane Kitap Sayısı	Adet		26993	30000
3	PG1.4.3 - Kütüphane üye sayısı	Kişi		7907	9000
4	PG1.4.4 - Sanat Eğitimlerinde; eğitime katılan kişi sayısının bitiren kişi sayısına oranı	Yüzde AO		40	40.5
5	PG1.4.5 - Meslek Edindirme Eğitimlerinde; Eğitime bağımlayan kişi sayısının, eğitimi tamamlayan kişi sayısına oranı	Yüzde		70	70
<b>Faaliyetler</b>		<b>Kaynak ihtiyacı 2020 (TL)</b>			
		<b>Bütçe</b>	<b>Bütçe Dışı</b>	<b>Toplam</b>	
1	F1.4.2 - Ders destek, meslek edindirme ve sanat eğitimleri sağlanması	4.940.000,00	0,00	4.940.000,00	

<b>dare Adı</b>	<b>ATA EH R BELED YE BA KANLI I</b>
<b>Amaç</b>	A1 - Vatanda Merkezli Hizmet Anlayı ıyla İçe Sakinlerinin Ya am Kalitesini Arttırılacaktır
<b>Hedef</b>	H1.5 - Dezavantajlı ve Yardıma Muhtaç Vatanda lara Destek Sunmak
<b>Performans Hedefi</b>	Dezavantajlı ve Yardıma Muhtaç Vatanda lara Destek Sunmak

Performans Göstergeleri		Birimi	2019	2020	2021
1	PG1.5.1 - Evde Kuaförlük taleplerini kar ılanma oranı	Yüzde AO		<b>100</b>	100
2	PG1.5.2 - Engellilere ve ya lılara yönelik düzenlenen kahvaltı ve gezi etkinlik sayısı	Adet		<b>4</b>	4
3	PG1.5.3 - Sünnet edilen çocuk sayısı	Ki i		<b>500</b>	500
4	PG1.5.4 - Anne - bebek çantası talebinde bulunan vatanda lardan uygun olanlarının taleplerinin kar ılanma oranı	Yüzde AO		<b>100</b>	100
5	PG1.5.5 - Bebek bezi talebinde bulunan vatanda lardan uygun olanlarının taleplerinin kar ılanma oranı	Yüzde AO		<b>100</b>	100
6	PG1.5.6 - E ya yardımı talebinde bulunan vatanda lardan uygun olanlarının taleplerinin kar ılanma oranı	Yüzde AO		<b>100</b>	100
7	PG1.5.7 - E itim Materyali talebinde bulunan vatanda lardan uygun olanlarının taleplerinin kar ılanma oranı	Yüzde AO		<b>100</b>	100
8	PG1.5.8 - Hasta bezi talebinde bulunan vatanda lardan uygun olanlarının taleplerinin kar ılanma oranı	Yüzde AO		<b>100</b>	100
9	PG1.5.9 - Tekerlekli sandalye talebinde bulunan vatanda lardan uygun olanlarının taleplerinin kar ılanma oranı	Yüzde AO		<b>100</b>	100

Faaliyetler		Kaynak htıyac 2020 (TL)		
		Bütçe	Bütçe Dı ı	Toplam
1	F1.5.1 - Evde Kuaförlük Hizmeti verilmesi	10.000,00	0,00	10.000,00
2	F1.5.2 - Engelli ve Ya lı vatanda lar için Etkinlikler Organize Edilmesi	150.000,00	0,00	150.000,00
3	F1.5.3 - htıyaç sahibi oldu u tespit edilen ailelerin çocuklarının sünnet edilmesi	150.000,00	0,00	150.000,00
4	F1.5.4 - htıyac ı olan bebek sahibi vatanda lara yardım yapılması	406.000,00	0,00	406.000,00
5	F1.5.5 - htıyaç sahibi vatanda lara sosyal destek hizmetleri kapsamında yardımlar yapılması	820.000,00	0,00	820.000,00
6	F1.5.6 - Ya lı ve engelli vatanda ların ya am kalitelerinin arttırılması	125.000,00	0,00	125.000,00

<b>dare Adı</b>	<b>ATA EHİR BELEDİYESİ BAĞKURU İÇİŞİLERİ</b>
<b>Amaç</b>	A1 - Vatandaş Merkezli Hizmet anlayışıyla İlçe Sakinlerinin Yaşam Kalitesini Arttıracaktır
<b>Hedef</b>	H1.6 - Spor Kültürünün Vatandaş Tarafından İşlevlendirilmesini Sağlamak
<b>Performans Hedefi</b>	Spor Kültürünün Vatandaş Tarafından İşlevlendirilmesini Sağlamak

<b>Performans Göstergeleri</b>		<b>Birimi</b>	<b>2019</b>	<b>2020</b>	<b>2021</b>
1	PG1.6.4 - Ata ehir İlçesinde Düzenlenecek Spor etkinlikleri Sayısı	Adet		<b>1</b>	1
2	PG1.6.5 - Spor Faaliyetlerinden Yararlanan Öğrenci Sayısı	Kişi		<b>100</b>	160
3	PG1.6.6 - Spor Etkinliği alan kişi sayısının bitiren kişi sayısına oranı	Yüzde AO		<b>35</b>	36

<b>Faaliyetler</b>		<b>Kaynak İhtiyacı 2020 (TL)</b>		
		<b>Bütçe</b>	<b>Bütçe Dışı</b>	<b>Toplam</b>
1	F1.6.4 - Spor Etkinlikleri, Sportif Atölyeler ve Spor Organizasyonları Düzenlenmesi	1.600.000,00	0,00	1.600.000,00

<b>dare Adı</b>	<b>ATA EH R BELED YE BA KANLI I</b>
<b>Amaç</b>	A2 - Kentin Kültürel ve Ç a da Ya amı Zenginle tirilecektir
<b>Hedef</b>	H2.1 - "Kültür Kenti" Kimli inin Olu masına Katkı Sa lamak
<b>Performans Hedefi</b>	"Kültür Kenti" Kimli inin Olu masına Katkı Sa lamak

<b>Performans Göstergeleri</b>		<b>Birimi</b>	<b>2019</b>	<b>2020</b>	<b>2021</b>
1	PG2.1.1 - Deve Ku u Kabare Müzesi Tamamlanma Oranı	Yüzde		<b>100</b>	0
2	PG2.1.2 - çerenköy Mahallesi nal Aydın o lu Kültür Merkezi Tamamlanma Oranı	Yüzde		<b>50</b>	50
3	PG2.1.6 - Açılacak Bina Sayısı	Adet		<b>3</b>	3
4	PG2.1.7 - Özel Gün ve Haftalar Kapsamında Yapılan Etkinlik Sayısı	Adet		<b>7</b>	7
5	PG2.1.8 - Yapılacak Festival Sayısı	Adet		<b>6</b>	6
6	PG2.1.9 - Müze Ziyaretçi Sayısı	Ki i		<b>12000</b>	13000
7	PG2.1.10 - Düzenlenen Sanatsal, Kültürel ve Sosyal Etkinliklerin Sayısı	Adet		<b>360</b>	360
8	PG2.1.11 - Düzenlenen Etkinliklere Katılan Ki i Sayısının İçe Nüfusuna Oranı	Yüzde AO		<b>60</b>	65
9	PG2.1.12 - Ata ehir Belediyesi Bünyesinde Bulunan Sanat Toplulukların Yıl çerisinde Düzenledi i Etkinlik Sayısı	Adet		<b>15</b>	15

<b>Faaliyetler</b>		<b>Kaynak htiyacı 2020 (TL)</b>		
		<b>Bütçe</b>	<b>Bütçe Dı ı</b>	<b>Toplam</b>
1	F2.1.1 - Deve Ku u Kabare Müzesi Yapılması	1.500.000,00	0,00	1.500.000,00
2	F2.1.2 - çerenköy Mahallesi - nal Aydın o lu Kültür Merkezi Yapılması	15.253.000,00	0,00	15.253.000,00
3	F2.1.6 - Kültür, Sanat, Bilim Ve Sosyal Faaliyetlerin Gerçekle tirildi i Birimlerin Hizmete Sunulması	780.000,00	0,00	780.000,00
4	F2.1.7 - Sanatsal, Kültürel, Sosyal Etkinliklerin Gerçekle tirilmesi	3.549.500,00	0,00	3.549.500,00

<b>dare Adı</b>	<b>ATA EH R BELED YE BA KANLI I</b>
<b>Amaç</b>	A2 - Kentin Kültürel ve Ça da Ya amı Zenginle tirilecektir
<b>Hedef</b>	H2.2 - Odak Gruplara Yönelik Kültürel-Sosyal Etkinlikler Gerçekle tirmek
<b>Performans Hedefi</b>	Odak Gruplara Yönelik Kültürel-Sosyal Etkinlikler Gerçekle tirmek

<b>Performans Göstergeleri</b>		<b>Birimi</b>	<b>2019</b>	<b>2020</b>	<b>2021</b>
1	PG2.2.3 - Düzenlenen Geleneksel Kültürlerin Ya atılmasına Yönelik Etkinlik Sayısı	Adet		5	5
2	PG2.2.4 - Düzenlenen Özel gün ve Meslek Gruplarına Yönelik Etkinlik Sayısı	Adet		7	7

<b>Faaliyetler</b>		<b>Kaynak htiyacı 2020 (TL)</b>		
		<b>Bütçe</b>	<b>Bütçe Dı ı</b>	<b>Toplam</b>
1	F2.2.3 - Hem eri ve Yöresel Dernekler ile Geleneksel Kültürlerin Ya atılmasına Yönelik Etkinlikler Düzenlenmesi	400.000,00	0,00	400.000,00
2	F2.2.4 - Özel Günlerde ve Meslek Gruplarına thaf Edilmi Günlerde Etkinlikler Düzenlenmesi	200.000,00	0,00	200.000,00

<b>dare Adı</b>	<b>ATA EH R BELED YE BA KANLI I</b>
<b>Amaç</b>	A2 - Kentin Kültürel ve Ça da Ya amı Zenginle tirilecektir
<b>Hedef</b>	H2.3 - Yenilikçi Sosyal ve Kültürel Projeleri Hayata Geçirmek
<b>Performans Hedefi</b>	Yenilikçi Sosyal ve Kültürel Projeleri Hayata Geçirmek

Performans Göstergeleri		Birimi	2019	2020	2021
1	PG2.3.2 - novasyon Merkezi Tamamlanma Oranı	Yüzde		<b>100</b>	0
2	PG2.3.3 - Yıl içerisinde yapılan odak grup ve kent belle i çalı maları ile ilgili yayın sayısı (belgesel, foto raf sergisi, Kitap)	Adet		<b>2</b>	2
3	PG2.3.4 - Fon projelerine ba vuru sayısı	Adet		<b>2</b>	2
4	PG2.3.5 - Karde Belediyelerle ve ulusal ve uluslararası kurum ve kurulu larla Yapılan proje sayısı	Adet		<b>8</b>	8
5	PG2.3.6 - Projeler Kapsamında Destek Verilen Ö renci Sayısı	Ki i		<b>260</b>	260
6	PG2.3.7 - Yenilikçi uygulamalar kapsamında (bilim, inovasyon, yaratıcılık) yapılan atölye sayısı	Adet		<b>80</b>	85
7	PG2.3.8 - Yenilikçi Uygulamalar Kapsamında Atölyelerden Yararlanan Ö renci Sayısı	Adet		<b>1200</b>	1320

Faaliyetler		Kaynak htıyacı 2020 (TL)		
		Bütçe	Bütçe Dı ı	Toplam
1	F2.3.2 - novasyon Merkezi Yapılması	500.000,00	0,00	500.000,00
2	F2.3.3 - Karde Belediyecilik ve Proje Hizmetlerinin Gerçekle tirilmesi	370.000,00	0,00	370.000,00
3	F2.3.4 - Yenilikçi, Tasarım Odaklı Atölyelerin Gerçekle tirilmesi	0,00	0,00	0,00

<b>dare Adı</b>	<b>ATA EH R BELED YE BA KANLI I</b>
<b>Amaç</b>	A3 - Toplum ve Kent Düzeninin Sürdürülebilirli i Sa lanacaktır
<b>Hedef</b>	H3.1 - Toplum Düzenine Yönelik Denetimleri Etkinle tirmek
<b>Performans Hedefi</b>	Toplum Düzenine Yönelik Denetimleri Etkinle tirmek

Performans Göstergeleri		Birimi	2019	2020	2021
1	PG3.1.1 - Zabıta tarafından tespit edilen asansörlerin kontrol edilme oranı	Yüzde AO		100	100
2	PG3.1.2 - Gerekli artları Sa lamayan Ruhsatsız yerlerinin 2005/9207 Sayılı yeri Açma ve Çalı ma Ruhsatlarına li kin Yönetmelik Kapsamında lem Yapılması Oranı	Yüzde AO		100	100
3	PG3.1.3 - Tespit Edilen ve Ba vurusu Yapılan Ruhsatsız yerlerinin Denetlenerek Ruhsatlandırma Oranı	Yüzde AO		100	100
4	PG3.1.4 - Tespit Edilen ve Yeni Ruhsatlandırılan yerlerinin Yasal Süresi çerisinde çerisinde Denetlenme oranı	Yüzde AO		100	100
5	PG3.1.5 - Sıhhi, Gayrisıhhi,Umuma Açık stirahat ve E lence Yerlerinin Sayısı	Adet		2940	2940
6	PG3.1.6 - İçemiz Sınırları çerisinde Terk Edilmi ve Sahipsiz Araçların Toplanması ile lgili Çalı ma Sayısı	Adet		12	12
7	PG3.1.7 - Mobil Huzur Uygulaması Gün Sayı	Gün		366	365
8	PG3.1.8 - Elektronik Terazi hizmeti sa lanan semt pazarı sayısı	Adet		629	627

Faaliyetler		Kaynak htıyac 2020 (TL)		
		Bütçe	Bütçe Dı ı	Toplam
1	F3.1.1 - Asansör kontrollerinin yapılması ve yaptırımların uygulanması	0,00	0,00	0,00
2	F3.1.2 - Gerekli artları Sa lamayan Ruhsatsız yerleri Hakkında 2005/9207 Sayılı yeri Açma ve Çalı ma Ruhsatlarına li kin Yönetmelik Kapsamında lem Yapılması	0,00	0,00	0,00
3	F3.1.3 - Tespit Edilen ve Ba vurusu Yapılan Ruhsatsız yerlerinin Ruhsatlandırılması	0,00	0,00	0,00
4	F3.1.4 - Tespit Edilen ve Yeni Ruhsatlandırılan yerlerinin Yasal Süresi çerisinde Denetlenmesi	0,00	0,00	0,00
5	F3.1.5 - Sıhhi, Gayrisıhhi,Umuma Açık stirahat ve E lence Yerlerinin Denetlenmesi	0,00	0,00	0,00
6	F3.1.6 - Çevre ve Görüntü kirlili ine neden olan sahipsiz ve terk edilmi araçların Toplanması	0,00	0,00	0,00
7	F3.1.7 - Mobil Huzur Uygulamasıyla, ilçemiz sınırları çerisinde dilenen ahıslara mani olunması	0,00	0,00	0,00
8	F3.1.8 - Semt Pazarlarında Kontrol Terazisi Hizmetinin Sa lanması	3.000,00	0,00	3.000,00



<b>dare Adı</b>	<b>ATA EHİR BELEDİYESİ BAĞKÖY İLÇESİ</b>
<b>Amaç</b>	A3 - Toplum ve Kent Düzeninin Sürdürülebilirliği Sağlanacaktır
<b>Hedef</b>	H3.2 - Dönüşüm Odaklı Planlama Yapmak
<b>Performans Hedefi</b>	Dönüşüm Odaklı Planlama Yapmak

Performans Göstergeleri		Birimi	2019	2020	2021
1	PG3.2.1 - Uygulama bölgelerinde İmar Uygulaması Çalıřmalarının tamamlanma miktarı	Hektar		0	851.7
2	PG3.2.2 - İmar Uygulama bölgelerinde, Uygulama tasarısı hazırlanarak bilgisayar ortamında çizilen alan miktarı.	Hektar		0	851.7
3	PG3.2.3 - İmar Uygulama bölgelerinde, Uygulaması öncesi Analitik Etüd çalıřmalarının tamamlanma miktarı	Hektar		851.72	1428.6
4	PG3.2.4 - Ata ehir ilçe genelinde imar planları ve plan tadilatlarının A grubu karne sahibi ehir Plancısı tarafından imzalanma oranı	Yüzde AO		100	100
5	PG3.2.5 - Ata ehir ilçe genelinde imar planları ve plan tadilatlarında A grubu karne sahibi ehir Plancısı tarafından hukuki ve teknik görü alınma oranı	Yüzde AO		100	100
6	PG3.2.6 - İmar Uygulaması ve Parselasyon i lemleriyle ilgili yazılı ve sözlü olarak teknik ve hukuki görü alınma oranı	Yüzde AO		100	100
7	PG3.2.7 - Uygulama İmar Planı hazırlanacak plan bölgelerinde 1/1000 ölçekli analitik etüdü hazırlanarak bilgisayar ortamında çizilen alan miktarı.	Hektar		380	527
8	PG3.2.8 - 1/1000 ölçekli Uygulama İmar Planı tasarısında tanıtım, taktim çalıřmaları tamamlanan alan miktarı.	Hektar		0	527
9	PG3.2.9 - Uygulama İmar Planı hazırlanacak plan bölgelerinin 1/1000 ölçekli uygulama imar planı tasarısı hazırlanarak bilgisayar ortamında çizilen alan miktarı.	Hektar		139	578
10	PG3.2.10 - Kentsel Dönüşüm Strateji Belgesinin Tamamlanma Oranı	Yüzde		100	0

Faaliyetler		Kaynak İhtiyacı 2020 (TL)		
		Bütçe	Bütçe Dışı	Toplam
1	F3.2.1 - 1/1000 ÖLÇEKLİ UYGULAMA İMAR PLANI YÜRÜRLÜĞÜNE GİRİŞ PLAN BÖLGELERİNDE ARAZİ VE ARSA DÜZENLEMESİ (AAD) / PARSELASYON / ARAZİ VE ARSA DEĞERLEMESİNİN YAPILMASI	200.000,00	0,00	200.000,00
2	F3.2.2 - KENTİN PLANLI GELİŞMESİNİN SAĞLANMASI	50.000,00	0,00	50.000,00
3	F3.2.3 - MÜLK YETİŞTİRMEİNİN SÜRDÜRÜLEBİLİRLİĞİNİN SAĞLANMASI	50.000,00	0,00	50.000,00
4	F3.2.4 - 1/5000 ÖLÇEKLİ NAZİM İMAR PLANININ İBB'CE ONAYLANMASI AKABİNDE 1/1000 ÖLÇEKLİ UYGULAMA İMAR PLANI HAZIRLANMASI	350.000,00	0,00	350.000,00
5	F3.2.5 - Kentsel Dönüşüm Strateji Belgesi hazırlanması	184.000,00	0,00	184.000,00

<b>dare Adı</b>	<b>ATA E H R BELED YE BA KANLI I</b>
<b>Amaç</b>	A3 - Toplum ve Kent Düzeninin Sürdürülebilirli i Sa lanacaktır
<b>Hedef</b>	H3.3 - Kent Esteti ine Katkı Yaratan Uygulamaları Gerçekle tirmek
<b>Performans Hedefi</b>	Kent Esteti ine Katkı Yaratan Uygulamaları Gerçekle tirmek

<b>Performans Göstergeleri</b>		<b>Birimi</b>	<b>2019</b>	<b>2020</b>	<b>2021</b>
1	PG3.3.1 - Atapark Tamamlanma Oranı	Yüzde		<b>70</b>	30
2	PG3.3.2 - Hizmete Sunulan Park Donatısı Sayısı	Adet		<b>840</b>	900
3	PG3.3.3 - Çimlendirilen Alan Miktarı	Metrekare		<b>20000</b>	20000
4	PG3.3.4 - Dikilecek Mevsimlik Çiçek Sayısı	Adet		<b>1200000</b>	1200000
5	PG3.3.5 - Dikilecek A aç Sayısı	Adet		<b>1500</b>	1700
6	PG3.3.6 - Çizgi Çalı ması Yapılacak Pazar Yerlerin Oranı	Yüzde AO		<b>100</b>	100

<b>Faaliyetler</b>		<b>Kaynak htıyac ı 2020 (TL)</b>		
		<b>Bütçe</b>	<b>Bütçe Dı ı</b>	<b>Toplam</b>
1	F3.3.1 - Atapark Yapılması	0,00	0,00	0,00
2	F3.3.2 - Kent Donatılarının Parklarda Vatanda ın Hizmetine Sunulması	2.850.000,00	0,00	2.850.000,00
3	F3.3.3 - Peyzaj Düzenleme Faaliyetlerine Ait Çalı maların Yapılması	1.000.000,00	0,00	1.000.000,00
4	F3.3.4 - Geçici Semt Pazarlarında Çizgi Çalı ması Yapmak	0,00	0,00	0,00

<b>dare Adı</b>	<b>ATA E H R BELED YE BA KANLI I</b>
<b>Amaç</b>	A3 - Toplum ve Kent Düzeninin Sürdürülebilirli i Sa lanacaktır
<b>Hedef</b>	H3.4 - Projelendirme Ve Uygulama Süreçlerini Verimli Yönetmek
<b>Performans Hedefi</b>	Projelendirme Ve Uygulama Süreçlerini Verimli Yönetmek

<b>Performans Göstergeleri</b>		<b>Birimi</b>	<b>2019</b>	<b>2020</b>	<b>2021</b>
1	PG3.4.1 - Protokol ve Ecrimisil uygulanacak ta ınmaz sayısı	Adet		<b>120</b>	120
2	PG3.4.2 - Kiraya verilecek ta ınmaz sayısı	Adet		<b>150</b>	150
3	PG3.4.3 - Daha Etkin ve yerinde hizmet sunumu için Kiralanan Hizmet Binası Sayısı	Adet		<b>67</b>	18
4	PG3.4.4 - Kamula tırılacak Ta ınmaz Sayısı	Adet		<b>1</b>	2
5	PG3.4.5 - Bakım ve Onarım Taleplerinin Kar ılanma Oranı	Yüzde		<b>100</b>	100
6	PG3.4.6 - Yenilenen Park Alanı	Metrekare		<b>18000</b>	24000
7	PG3.4.7 - Yeni Yapılan Park Alanı	Metrekare		<b>12000</b>	15000

<b>Faaliyetler</b>		<b>Kaynak İhtiyacı 2020 (TL)</b>		
		<b>Bütçe</b>	<b>Bütçe Dı ı</b>	<b>Toplam</b>
1	F3.4.1 - Belediye Ta ınmazlarının De erlendirilmesi	800.000,00	0,00	800.000,00
2	F3.4.2 - Daha Etkin Hizmet sunumu için Belediye Adına Ta ınmaz Kiralaması	5.500.000,00	0,00	5.500.000,00
3	F3.4.3 - mar planları Gere i Ta ınmazların Kamula tırılması	7.900.000,00	0,00	7.900.000,00
4	F3.4.4 - Kamu Kurum ve Kurulu ları le Hizmet Binaları Bakım ve Onarım Yapılması	1.500.000,00	0,00	1.500.000,00
5	F3.4.5 - Mevcut Parkları Yeniden Projelendirilmesi ve Revizyonlarının Yapılması	1.400.000,00	0,00	1.400.000,00
6	F3.4.6 - Yeni Ye il Alan Projelerinin Gerçekle tirilmesi	1.750.000,00	0,00	1.750.000,00

<b>dare Adı</b>	<b>ATA EH R BELED YE BA KANLI I</b>
<b>Amaç</b>	A3 - Toplum ve Kent Düzeninin Sürdürülebilirli i Sa lanacaktır
<b>Hedef</b>	H3.5 - Ya anabilir Altyapı Ve Üstyapıyı Geli tirmek
<b>Performans Hedefi</b>	Ya anabilir Altyapı Ve Üstyapıyı Geli tirmek

Performans Göstergeleri		Birimi	2019	2020	2021
1	PG3.5.1 - Devir lemi yapılacak ta ınmaz sayısı	Adet		150	70
2	PG3.5.2 - Tamamlanan stinad Duvarı Uzunlu u	Metre		500	500
3	PG3.5.3 - Tamamlanan Asfalt Miktarı	Ton		80000	80000
4	PG3.5.4 - Tamamlanan Aydınlatma Dire i Sayısı	Adet		200	200
5	PG3.5.5 - Tamamlanan Bordür Tretuvar Alanı	Metrekare		50000	50000
6	PG3.5.6 - Tamamlanan Parke Yol Alanı	Metrekare		5000	5000
7	PG3.5.7 - Tamamlanan Stonart Kaplama Yürüyü Yolu Uzunlu u	Metrekare		20000	20000
8	PG3.5.8 - Tamamlanan Ya mursuyu Kanalı Uzunlu u	Metre		2000	2000
9	PG3.5.10 - Yapı kontrol faaliyetlerine ili kin gelen dilekçe ve yazıların cevaplanma oranı	Yüzde AO		100	100
10	PG3.5.11 - Yapılarla ilgili Basit onarım ve Dı cephe tadilatı taleplerinin kar ılanma oranı	Yüzde AO		100	100
11	PG3.5.12 - Temel üstü ruhsatı, hakkedi ve Ruhsat güncelleme ba vurularının de erlendirilerek gerekli i lemlerin yapılması oranı	Yüzde AO		100	100
12	PG3.5.13 - Silah ruhsatı ve deneyim belgesi taleplerinin kar ılanma oranı	Yüzde AO		100	100
13	PG3.5.14 - yapı kullanma izni ve Isı yalıtım vizelerinin ba vurular do rultusunda düzenlenme yüzdesi	Yüzde AO		100	100
14	PG3.5.15 - Yapılan tespitler do rultusunda Yapı Tatil Tutana ı düzenleme ve Gerekli cezaların düzenlenme yüzdesi	Yüzde AO		100	100
15	PG3.5.16 - Yıkılacak derecede tehlikeli yapıların tespit ve gerekli i lemlerin yapılma yüzdesi	Yüzde AO		100	100
16	PG3.5.17 - Yıkım ruhsatı taleplerinin cevaplanarak ruhsat düzenlenme oranı	Yüzde AO		100	100

Faaliyetler		Kaynak htıyacı 2020 (TL)		
		Bütçe	Bütçe Dı ı	Toplam
1	F3.5.1 - Gecekondu Hak Sahiplerine Devir lemleri, ve Emekevler Yerinde Dönü üm Projesi	0,00	0,00	0,00
2	F3.5.2 - Betonarme stinad Duvarı Yapılması	400.000,00	0,00	400.000,00
3	F3.5.3 - Muhtelif Cadde ve Sokaklarda Asfalt Kaplama ve Yama Yapımı le Bakım ve Onarımlar Yapılması	9.000.000,00	0,00	9.000.000,00
4	F3.5.4 - Muhtelif Cadde ve Sokaklarda Aydınlatma Dire i Yapılması	400.000,00	0,00	400.000,00
5	F3.5.5 - Muhtelif Cadde ve Sokaklarda Bordür ve Tretuvar Yapılması	1.200.000,00	0,00	1.200.000,00
6	F3.5.6 - Muhtelif Cadde ve Sokaklarda Ta Kaplama le Parke Yol Yapılması	500.000,00	0,00	500.000,00
7	F3.5.7 - Muhtelif Mahallelerde Stonart Kaplama le Yürüyü Yolları Yapılması	1.000.000,00	0,00	1.000.000,00
8	F3.5.8 - Ya mursuyu Kanalı Yapılması	1.500.000,00	0,00	1.500.000,00
9	F3.5.10 - Çarpık Kentle menin Önlenmesi ve Planlı Yapıla manın Sa lanması	2.000.000,00	0,00	2.000.000,00

<b>dare Adı</b>	<b>ATA EH R BELED YE BA KANLI I</b>
<b>Amaç</b>	A3 - Toplum ve Kent Düzeninin Sürdürülebilirli i Sa lanacaktır
<b>Hedef</b>	H3.6 - Afete Mücadele Ve Zarar Azaltma Kapasitesini Arttırmak
<b>Performans Hedefi</b>	Afete Mücadele Ve Zarar Azaltma Kapasitesini Arttırmak

<b>Performans Göstergeleri</b>		<b>Birimi</b>	<b>2019</b>	<b>2020</b>	<b>2021</b>
1	PG3.6.1 - Afet Bilinçlendirme E itim Sayısı	Adet		<b>100</b>	100
2	PG3.6.2 - Tamamlanan Ta kın Planı Sayısı	Adet		<b>1</b>	1

<b>Faaliyetler</b>		<b>Kaynak htiyacı 2020 (TL)</b>		
		<b>Bütçe</b>	<b>Bütçe Dı ı</b>	<b>Toplam</b>
1	F3.6.1 - Afete Hazırlık E itimlerinin Gerçekle tirilmesi	0,00	0,00	0,00
2	F3.6.2 - Ta kın Planının Olu turulması	0,00	0,00	0,00

<b>dare Adı</b>	<b>ATA EH R BELED YE BA KANLI I</b>
<b>Amaç</b>	A4 - Sürdürülebilir, Temiz Ve Sa lıklı Çevre Ortamının Olu turulması, Korunması Ve Geli tirilmesi Sa lanacaktır
<b>Hedef</b>	H4.1 - Çevre Duyarlılı ını Destekleyen Programlar Gelistirmek Ve Uygulamak
<b>Performans Hedefi</b>	Çevre Duyarlılı ını Destekleyen Programlar Gelistirmek Ve Uygulamak

Performans Göstergeleri		Birimi	2019	2020	2021
1	PG4.1.1 - Rüzgar-Hava Kirlili i Etkile iminin Bilgisayar Destekli Simülasyonlar ile Ara tırılması Projesi"nin Tamamlanma Oranı	Yüzde		40	60
2	PG4.1.2 - Sürdürülebilir Enerji ve iklim Eylem Planı"nın tamamlanma oranı	Yüzde		40	60
3	PG4.1.3 - Çevre Konulu önemli gün ve hafta etkinliklerine katılan ki i sayısı	Ki i		1400	1400
4	PG4.1.4 - Gürültü Kirlili i le İlgili Gelen Talep ve İkiyetlerin Sonuçlandırma/Çözülme Oranı (%)	Yüzde AO		100	100
5	PG4.1.5 - Çevre Bilincini Geli tirmeye Yönelik Verilen E itim Sayısı	Adet		24	24
6	PG4.1.6 - Çevre Bilinci ve Geri Dönü üm Kampanyalarına Yönelik Da ıtılan E itim Materyali sayısı	Adet		12000	16000
7	PG4.1.7 - İlan Reklam ve Tanıtım Elemanları le İlgili Gelen Talep ve İkiyetlerin Sonuçlandırma/Çözülme Oranı (%)	Yüzde AO		100	100
8	PG4.1.8 - Çevre Bilinci ve Geri Dönü üm ile İlgili Ba latılan Yarı ma ve Kampanya sayısı	Adet		6	6
9	PG4.1.9 - İçemize yerle tirilen ye il nokta sayısı	Adet		2	2
10	PG4.1.10 - Sıfır Atık Projesi"nin yaygınla tırılma oranı	Yüzde AO		50	60
11	PG4.1.11 - Temiz Hava Eylem Planının Tamamlanma Oranı	Yüzde		40	60

Faaliyetler		Kaynak htıyac ı 2020 (TL)		
		Bütçe	Bütçe Dı ı	Toplam
1	F4.1.1 - Ata ehir İçesi için Rüzgar-Hava Kirlili i Etkile imini Bilgisayar Destekli Simülasyonlar ile Ara tırılması Projesini gerçekle tirilmesi	129.800,00	0,00	129.800,00
2	F4.1.2 - Ba kanlar Sözle mesi kapsamında Sürdürülebilir Enerji ve iklim Eylem Planının" hazırlanması	153.400,00	0,00	153.400,00
3	F4.1.3 - Çevre konulu önemli gün ve haftaların kutlanması	90.000,00	0,00	90.000,00
4	F4.1.4 - Çevresel gürültünün kontrolüne yönelik denetim ve izleme faaliyetleri yapılması	0,00	0,00	0,00
5	F4.1.5 - Geri dönü üm uygulamalarını geli tirmek ve yaygınla tırmak amacıyla e itim ve bilgilendirme faaliyetlerinde bulunulması	292.000,00	0,00	292.000,00
6	F4.1.6 - Görsel kirlili ini önlemeye yönelik ilan reklam tanıtım elemanları ba vuruları ve İkiyetlerinin de erlendirilmesi	0,00	0,00	0,00
7	F4.1.7 - Kampanya ve yarı malarla geri dönü üm konusunda çevre bilincinin yaygınla tırılması	45.000,00	0,00	45.000,00
8	F4.1.8 - Mevcut atık yönetim hizmetlerinin sıfır atık yönetim sistemine entegre ederek "Sıfır Atık Projesi"nin yaygınla tırılması	312.000,00	0,00	312.000,00
9	F4.1.9 - Mobil hava kalitesi istasyonu ile hava kalitesinin de erlendirilmesine yönelik projeler geli tirmesi ve "Temiz Hava Eylem Planı" hazırlanması	188.000,00	0,00	188.000,00

<b>dare Adı</b>	<b>ATAEH R BELED YEBAKANLI I</b>
<b>Amaç</b>	A4 - Sürdürülebilir, Temiz Ve Sağlıklı Çevre Ortamının Oluşturulması, Korunması Ve Geliştirilmesi Sağlanacaktır
<b>Hedef</b>	H4.2 - Sağlıklı ve Temiz Çevre Ortamının Oluşturulmasını Sağlamak
<b>Performans Hedefi</b>	Sağlıklı ve Temiz Çevre Ortamının Oluşturulmasını Sağlamak

Performans Göstergeleri		Birimi	2019	2020	2021
1	PG4.2.2 - Geri Dönümlü Atıklar ile İlgili Adreslere Yapılan Denetim Sayısı	Adet		200	200
2	PG4.2.3 - Geri Dönümlü Atıklar ile ilgili Gelen Talep ve İkiyetlerin Sonuçlandırma/Çözüm Oranı (%)	Yüzde AO		100	100
3	PG4.2.4 - İzemizde Toplanan Geri Dönümlü Atık Miktarı	Ton		10000	11000
4	PG4.2.5 - Hafriyat Toprağı ve İnşaat/Yıkıntı Atıkları Taahhüt ve Kabul Belgesi Düzenleme Oranı	Yüzde AO		100	100
5	PG4.2.6 - Koku ve Duman Kirliliği ile ilgili Gelen Talep ve İkiyetlerin Sonuçlandırma/Çözüm Oranı (%)	Yüzde AO		100	100
6	PG4.2.7 - Mobil Atık Getirme Aracı ile Taleplerinin Karşılanma Oranı	Yüzde AO		100	100
7	PG4.2.8 - Asbest Atıklarının Bertarafı ile ilgili Gelen Talep ve İkiyetlerin Sonuçlandırma/Çözüm Oranı (%)	Yüzde AO		100	100
8	PG4.2.9 - İzemizde Toplanan Özel Atık Miktarı	Ton		700	800
9	PG4.2.10 - Özel Atıklar ile ilgili Gelen Talep ve İkiyetlerin Sonuçlandırma/Çözüm Oranı (%)	Yüzde AO		100	100
10	PG4.2.11 - Özel Atıklar ile ilgili işyeri, kafe, restoran, otel vb. yerlere yapılan denetim Sayısı	Adet		120	120
11	PG4.2.12 - Konutlardan ve Eğitim Kurumlarından Kaynaklanan Tehlikeli Atıklar ile ilgili Gelen Talep ve İkiyetlerin Sonuçlandırma/Çözüm Oranı (%)	Yüzde AO		100	100
12	PG4.2.13 - TEMİZLENEN BADETHANE SAYISI	Adet		74	74
13	PG4.2.14 - Bahçe Malzeme Temini	Yüzde		100	100
14	PG4.2.15 - Kimyasal Mücadele Yapılan Açık Alan Sayısı	Adet		15000	18000
15	PG4.2.16 - Bakımı Yapılacak Açık Alan Sayısının Toplam Açık Alan Sayısına Oranı	Yüzde AO		100	100
16	PG4.2.17 - Bakımı Yapılan Park ve Yeşil Alanların Toplam Yeşil Alan Oranı	Yüzde AO		100	100
17	PG4.2.18 - Dış Yüzeyi Boyanan Tretuar Alanı	Metrekare		80000	0
18	PG4.2.19 - İhtiyaç olan yerlere yerleştirilecek Yer Altı Çöp Konteyneri Sistemleri Sayısı	Adet		50	20
19	PG4.2.20 - İhtiyaç olan yerlere yerleştirilecek Sigaralı Çöp Kutuları Sayısı	Adet		500	500
20	PG4.2.21 - 1 Ton Katı Atığın Toplanma Maliyetinin Enflasyon Karşısındaki Düşük Oranı	Yüzde		1	1
21	PG4.2.22 - İhtiyaç olan yerlere yerleştirilecek Yer Üstü Çöp Konteynerleri Sayısı	Adet		500	500
22	PG4.2.24 - İzemiz Dahilinde Kurulan Semt Pazarlarına Konumlandırılan Mobil Tuvalet Sayısı	Adet		730	730
23	PG4.2.25 - Çöp Poeti Kullanacak Pazar Sayısı	Adet		433	427

Faaliyetler		Kaynak İhtiyacı 2020 (TL)		
		Bütçe	Bütçe Dışı	Toplam
1	F4.2.2 - Atıkların geri dönüşümünün sağlanması için gerekli çalışmaların ve kontrollerin yapılması	0,00	0,00	0,00
2	F4.2.3 - Hafriyat toprağı ve İnşaat/yıkıntı atıklarının tahhüt ve kabul belgesi verilmesi	0,00	0,00	0,00
3	F4.2.4 - Koku ve duman İkiyetlerinin değerlendirilmesine	0,00	0,00	0,00

Tablo-1

dare Adı		ATA EHRBELEDYEBAKANLIĞI		
	yönelik denetim ve izleme faaliyetleri yapılması			
4	F4.2.5 - Mobil atık getirme aracının faaliyete geçirilmesi	0,00	0,00	0,00
5	F4.2.6 - Ömrünü doldurmuş yapılarla ilgili her türlü inaat yıkımı öncesi asbest ve diğer atıkların tahliyesinin yönetilmesi	26.600,00	0,00	26.600,00
6	F4.2.7 - Özel Atıkların geri dönüşümünün sağlanması için gerekli çalışmaların ve kontrollerin yapılması	0,00	0,00	0,00
7	F4.2.8 - Tehlikeli atıkların toplanması ve bertaraf çalışmalarının yapılması	50.000,00	0,00	50.000,00
8	F4.2.9 - LİÇE SINIRLARINDAKİ BADETHANELERİN TEMİZLİĞİ	0,00	0,00	0,00
9	F4.2.10 - Park, Bahçe ve Ağaçların Bakımlarının Yapılması	300.000,00	0,00	300.000,00
10	F4.2.11 - Bordürlerin Boyanması	500.000,00	0,00	500.000,00
11	F4.2.12 - Çevre Temizliği Hizmetlerinin Verilmesi	32.850.000,00	0,00	32.850.000,00
12	F4.2.14 - Pazar Alanlarında Mobil Tuvalet Hizmeti Sağlanması	180.000,00	0,00	180.000,00
13	F4.2.15 - Semt Pazarlarında çöplerin Pazar Esnafı tarafından toplanmasının sağlanması	0,00	0,00	0,00



<b>dare Adı</b>	<b>ATAEHİR BELEDİYESİ BAĞKANLIĞI</b>
<b>Amaç</b>	A5 - Sağlık Hizmetleri Vatandaşlar ve Çevre ihtiyaçları doğrultusunda yaygınlaştırılacaktır
<b>Hedef</b>	H5.1 - İnsan Sağlığına Yönelik Hizmetlerin Kesintisiz Verilmesini Sağlamak
<b>Performans Hedefi</b>	İnsan Sağlığına Yönelik Hizmetlerin Kesintisiz Verilmesini Sağlamak

Performans Göstergeleri		Birimi	2019	2020	2021
1	PG5.1.1 - Atatürk Mahallesi Sağlık Tesisi Tamamlanma Oranı	Yüzde		50	50
2	PG5.1.2 - Psikologlar tarafından bağımlılıkla mücadele konusunda seminer/etütim/danışmanlık verilen kişi sayısı	Kişi		4840	4840
3	PG5.1.3 - Bağımlılıkla Mücadelede Önleme/Koruma ve Rehabilitasyon Konusunda Hizmet Alan Kişi Sayısı	Kişi		6436	6436
4	PG5.1.4 - Evde Sağlık Destek Hizmeti Verilen Vaka Sayısı	Adet		10440	10440
5	PG5.1.5 - Evde Sağlık ve Sosyal Destek Hizmeti kapsamında Ambulans Hizmeti Verilen Vaka Sayısı	Adet		4980	4980
6	PG5.1.6 - Görüntüleme Merkezinde Muayene/Görüntüleme/Teşhis ve Tedavi Hizmeti Verilen Hasta Sayısı	Kişi		10200	10200
7	PG5.1.7 - Gündüz Bakımevinden Yararlanan Çocuk Sayısı	Adet		160	240
8	PG5.1.8 - Hasta Konuk evinde Hizmet Verilen Hasta ve Refakatçi Sayısı	Kişi		144	144
9	PG5.1.9 - Kemik Yoğunluğu Ölçümü Yapılan Kişi Sayısı	Kişi		1560	1560
10	PG5.1.10 - Psikolojik Destek Verilen Kişi Sayısı	Kişi		2750	2750
11	PG5.1.11 - Semt Polikliniğinde Teşhis/Tedavi Hizmeti Verilen Hasta Sayısı	Kişi		25200	25200
12	PG5.1.12 - Tıp Merkezinde Laboratuvar/Muayene/Tedavi Hizmetinin Verilen Hasta Sayısı	Kişi		87500	87500
13	PG5.1.13 - Hasta Nakil Ambulanları ile Hizmet Verilen Vaka Sayısı	Adet		3330	3330
14	PG5.1.14 - Ölüm Belgesi Düzenlenmesi için yapılan başvuruların değerlendirilme oranı	Yüzde AO		100	100

Faaliyetler		Kaynak İhtiyacı 2020 (TL)		
		Bütçe	Bütçe Dışı	Toplam
1	F5.1.1 - Atatürk Mahallesi - Sağlık Tesisi Yapılması	1.612.680,00	0,00	1.612.680,00
2	F5.1.2 - Bağımlılıkla Mücadelede Önleme/Koruma ve Rehabilitasyon Hizmetlerinin Verilmesi	79.000,00	0,00	79.000,00
3	F5.1.3 - Evde Sağlık ve Sosyal Destek Hizmeti Verilmesi	980.000,00	0,00	980.000,00
4	F5.1.4 - Görüntüleme Merkezinde Muayene/Görüntüleme/Teşhis ve Tedavi Hizmetinin Verilmesi	387.800,00	0,00	387.800,00
5	F5.1.5 - Gündüz Bakımevi Hizmetinin Verilmesi	366.000,00	0,00	366.000,00
6	F5.1.6 - Hasta Konukevinde Konaklama Hizmetinin Verilmesi	0,00	0,00	0,00
7	F5.1.7 - Kemik Yoğunluğu Ölçümü Yapılması	0,00	0,00	0,00
8	F5.1.8 - Psikolojik Destek Verilmesi	0,00	0,00	0,00
9	F5.1.9 - Semt Polikliniğinde Teşhis/Tedavi Hizmetinin Verilmesi	41.700,00	0,00	41.700,00
10	F5.1.10 - Tıp Merkezinde Laboratuvar/Muayene/Tedavi Hizmetinin Verilmesi	9.935.000,00	0,00	9.935.000,00
11	F5.1.11 - Yataklık Hastalara Hasta Nakil Hizmetinin Verilmesi	1.800,00	0,00	1.800,00
12	F5.1.12 - Ölüm Belgesi Düzenlenmesi	200.000,00	0,00	200.000,00

<b>dare Adı</b>	<b>ATA EH R BELED YE BA KANLI I</b>
<b>Amaç</b>	A5 - Sa lık Hizmetleri Vatanda Ve Çevre htiyaçları Do rultusunda Yaygınla tırılacaktır
<b>Hedef</b>	H5.2 - Hayvan ve Çevre Sa lı ına Yönelik Sunulan Hizmetlerin Süreklili ini Sa lamak
<b>Performans Hedefi</b>	Hayvan ve Çevre Sa lı ına Yönelik Sunulan Hizmetlerin Süreklili ini Sa lamak

Performans Göstergeleri		Birimi	2019	2020	2021
1	PG5.2.1 - Hayvan sevgisi temalı yapılan etkinlik sayısı	Adet		1	1
2	PG5.2.2 - Vatanda larından ula an sivrisinek, Kene, Karasinek, Pire, Fare vb. ikayet ve taleplerinin giderilme oranı	Yüzde AO		100	100
3	PG5.2.3 - İçemizde bulunan tüm Okul ve badethanelerin ortak kullanım alanlarının 10-15 günlük periyotlarda dezenfekte edilme oranı	Yüzde AO		100	100
4	PG5.2.4 - Kurulan su istasyonu sayısı	Adet		40	20
5	PG5.2.5 - Kurulan yuva sayısı	Adet		100	100
6	PG5.2.6 - Sahipli ve sahihsiz hayvanlar ile ilgili talep ve ikayetlerin 5199 sayılı kanun kapsamında de erlendirilme oranı	Yüzde AO		100	100
7	PG5.2.7 - Kısırla tırılan Sahipsiz Hayvan Sayısı	Adet		1100	1100
8	PG5.2.8 - A ılanan Sahipsiz hayvan sayısı	Adet		8000	8000
9	PG5.2.9 - Tedavisi Yapılan hasta- yaralı hayvan sayısı	Adet		8000	8000
10	PG5.2.10 - Verilen E itim Sayısı	Adet		1	1

Faaliyetler		Kaynak htiyacı 2020 (TL)		
		Bütçe	Bütçe Dı ı	Toplam
1	F5.2.1 - Hayvan sevgisi temalı e itimler ile toplumda duyarlılık olu turulması	10.000,00	0,00	10.000,00
2	F5.2.2 - Salgın ve Bula ıcı Hastalıklara Kar ı laçlama ve dezenfeksiyon yapılması	521.000,00	0,00	521.000,00
3	F5.2.3 - 5199 sayılı hayvanları koruma kanunu kapsamında sahihsiz hayvanlar için su istasyonları kurulması	50.000,00	0,00	50.000,00
4	F5.2.4 - 5199 sayılı hayvanları koruma kanunu kapsamında sahihsiz hayvanlar için yuvalar kurulması	30.000,00	0,00	30.000,00
5	F5.2.5 - 5199 sayılı hayvanları koruma kanunu kapsamında sahihsiz hayvanların rehabilitasyonu, kısırla tırılması , tedavisi ,beslenmesi	765.000,00	0,00	765.000,00
6	F5.2.6 - 5199 sayılı Yasa Kapsamı ve temel gıda sa lı ı konularında e itimlerin düzenlenmesi	15.000,00	0,00	15.000,00

<b>dare Adı</b>	<b>ATA EHRBELEDYEBAKANLIĞI</b>
<b>Amaç</b>	A6 - "Sürekli Gelişim" Anlayışıyla Çalışan Bir Kurum Prensipli Süreklilik Sağlanacaktır
<b>Hedef</b>	H6.1 - Bireysel Gelişimi Destekleyen Hizmet Odaklı Çalışma Anlayışını Yaygınlaştırmak
<b>Performans Hedefi</b>	Bireysel Gelişimi Destekleyen Hizmet Odaklı Çalışma Anlayışını Yaygınlaştırmak

Performans Göstergeleri		Birimi	2019	2020	2021
1	PG6.1.1 - Eğitim Sayısı	Adet		20	20
2	PG6.1.2 - Eğitim Katılım Oranı	Yüzde AO		85	85
3	PG6.1.3 - Eğitim Sayısı	Adet		44	44
4	PG6.1.4 - Eğitim Katılım Oranı	Yüzde AO		80	80

Faaliyetler		Kaynak İhtiyacı 2020 (TL)		
		Bütçe	Bütçe Dışı	Toplam
1	F6.1.1 - Kurum dışı eğitim çalışmaları yapılması	15.000,00	0,00	15.000,00
2	F6.1.2 - Kurum içi eğitim çalışmaları yapılması	100.000,00	0,00	100.000,00

<b>dare Adı</b>	<b>ATA EH R BELED YE BA KANLI I</b>
<b>Amaç</b>	A6 - "Sürekli Geli im" Anlayı ıyla Çalı an Bir Kurum Prensibi ile Süreklilik Sa lanacaktır
<b>Hedef</b>	H6.2 - Hizmet Sunumunda Bilgi Teknolojilerini Yaygınla tırmak Ve Etkinle tirmek
<b>Performans Hedefi</b>	Hizmet Sunumunda Bilgi Teknolojilerini Yaygınla tırmak Ve Etkinle tirmek

Performans Göstergeleri		Birimi	2019	2020	2021
1	PG6.2.1 - Bilgi Teknolojilerine ait Cihaz htıyaçlarının Kar ılanma Oranı	Yüzde		100	100
2	PG6.2.2 - Elektronik ar iv uygulamasının tamamlanma oranı	Adet		1	0
3	PG6.2.3 - Kurumun Donanım htıyacının kar ılanma oranı	Yüzde		100	100
4	PG6.2.5 - Güvenli Park Sayısı	Adet		10	10
5	PG6.2.6 - Parklarda Wifi Sayısı	Adet		10	10
6	PG6.2.7 - Bakımı ve Sürüm yükseltmesi yapılan sistem ürünü ve yazılım tamamlanma oranı	Yüzde		100	100
7	PG6.2.8 - Dı payda lara sunulan uygulama sayısı	Adet		1	1
8	PG6.2.9 - Ata ehir ilçe genelinde uçu ve kıymetlendirme yapılması akabinde halihazır harita tamamlanma oranı	Yüzde		100	0

Faaliyetler		Kaynak htıyac 2020 (TL)		
		Bütçe	Bütçe Dı ı	Toplam
1	F6.2.1 - Bilgi teknolojilerine ait cihazların operasyon süreçlerinin yönetilmesi	900.000,00	0,00	900.000,00
2	F6.2.2 - Elektronik belge ve ar iv yönetiminin sa lanması	0,00	0,00	0,00
3	F6.2.3 - Kurum htıyaçları do rultusunda yeni yazılım ve donanım taleplerinin kar ılanması	2.000.000,00	0,00	2.000.000,00
4	F6.2.5 - Parklara kamera ve acil uyarı butonları konulması	250.000,00	0,00	250.000,00
5	F6.2.6 - Parklarda Ücretsiz Wifi Hizmeti verilmesi	0,00	0,00	0,00
6	F6.2.7 - Sistem ürünleri ve mevcut yazılımların operasyon süreçlerinin yönetilmesi	3.000.000,00	0,00	3.000.000,00
7	F6.2.8 - Web siteleri,mobil belediyecilik ve e-belediye uygulamalarının yaygınla tırılması	150.000,00	0,00	150.000,00
8	F6.2.9 - CO RAF B LG S STEM VER LER N N GÜNCELL N N KORUNMASI	130.000,00	0,00	130.000,00

<b>dare Adı</b>	<b>ATA EH R BELED YE BA KANLI I</b>
<b>Amaç</b>	A6 - "Sürekli Geli im" Anlayı ıyla Çalış an Bir Kurum Prensibi ile Süreklilik Sa lanacaktır
<b>Hedef</b>	H6.3 - Kaynakları Etkin Ve Verimli Kullanmak
<b>Performans Hedefi</b>	Kaynakları Etkin Ve Verimli Kullanmak

<b>Performans Göstergeleri</b>		<b>Birimi</b>	<b>2019</b>	<b>2020</b>	<b>2021</b>
1	PG6.3.1 - Hizmet araç taleplerinin kar ılanma oranı	Yüzde AO		<b>100</b>	100
2	PG6.3.2 - Hizmet araçlarının sürdürülebilirli inin sa lanma oranı	Yüzde AO		<b>100</b>	100

<b>Faaliyetler</b>		<b>Kaynak htiyacı 2020 (TL)</b>		
		<b>Bütçe</b>	<b>Bütçe Dı ı</b>	<b>Toplam</b>
1	F6.3.1 - Hizmet araç taleplerinin kar ılanması	35.360.000,00	0,00	35.360.000,00
2	F6.3.2 - Hizmet araçlarının sürdürülebilirli inin sa lanması	9.580.000,00	0,00	9.580.000,00

<b>dare Adı</b>	<b>ATA EH R BELED YE BA KANLI I</b>
<b>Amaç</b>	A6 - "Sürekli Geli im" Anlayı ıyla Çalı an Bir Kurum Prensibi ile Süreklilik Sa lanacaktır
<b>Hedef</b>	H6.4 - Kurum ç i Entegrasyonu Güçlendirmek
<b>Performans Hedefi</b>	Kurum ç i Entegrasyonu Güçlendirmek

Performans Göstergeleri		Birimi	2019	2020	2021
1	PG6.4.1 - Kurum personellerinin talepleri do rultusunda yapılacak etkinlik sayısı	Adet		2	2
2	PG6.4.2 - ç kontrol eylem planına uyum oranı	Yüzde AO		100	100
3	PG6.4.3 - Kurum müdürlükleri çalı ma performanslarını gösteren rapor sayısı	Adet		4	4
4	PG6.4.4 - Bütçe uyum raporu sayısı	Adet		4	4
5	PG6.4.5 - süreçleri tamamlanma oranı	Yüzde		50	100
6	PG6.4.6 - Süreç risklerinin ve kurum risk haritasının tamamlanma oranı	Yüzde		50	100
7	PG6.4.7 - Görev tanımlarının tamamlanma oranı	Yüzde		50	100

Faaliyetler		Kaynak htiyacı 2020 (TL)		
		Bütçe	Bütçe Dı ı	Toplam
1	F6.4.1 - Kurum iç i ileti ime yönelik personel etkinliklerinin yapılması	32.000,00	0,00	32.000,00
2	F6.4.2 - ç kontrol eylem planınınna uyumun sa lanması	0,00	0,00	0,00
3	F6.4.3 - Kurum müdürlüklerinin çalı ma performanslarını ölçmeye yönelik raporların olu turulması	0,00	0,00	0,00
4	F6.4.4 - Çeyrek dönemlerde müdürlük bazlı bütçe uyum raporlarının hazırlanması	0,00	0,00	0,00
5	F6.4.5 - ç kontrol sistemi kapsamında süreç analizlerinin yapılması ve i süreçlerinin olu turulması	0,00	0,00	0,00
6	F6.4.6 - Süreç risklerinin belirlenmesi ve kurum risk haritasının olu turulması	0,00	0,00	0,00
7	F6.4.7 - Analizleri sonucunda görev tanım formlarının olu turulması	0,00	0,00	0,00

# FAALİYET MAALİYETLERİ TABLOSU

**T.C.**  
**ATAŞEHİR BELEDİYESİ BAŞKANLIĞI**  
**Faaliyet Maliyetleri Tablosu**

<b>dare Adı</b>		<b>ATAŞEHİR BELEDİYESİ BAŞKANLIĞI</b>
<b>Performans Hedefleri</b>		H1.1 - Paydaşlarla iletişimi ve işbirliğini güçlendirmek
<b>Faaliyet Adı</b>		F1.1.1 - AB M projesiyle vatandaşlarımızımıza mesleki kişisel eğitimler düzenlenmesi ve istihdam sağlanması
<b>Sorumlu Harcama Birimi</b>		Basın Yayın ve Halkla İlişkiler Müdürlüğü
<b>Açıklamalar :</b>		
<b>Ekonomik Kod</b>		
01	Personel Giderleri	0,00
02	SGK Devlet Primi Giderleri	0,00
03	Mal ve Hizmet Alım Giderleri	0,00
04	Faiz Giderleri	0,00
05	Cari Transferler	0,00
06	Sermaye Giderleri	0,00
07	Sermaye Transferleri	0,00
08	Borç Verme	0,00
<b>Toplam Bütçe Kaynak ihtiyacı</b>		<b>0,00</b>
<b>Bütçe Dışı Kaynak</b>	Döner Sermaye	0,00
	Diğer Yurt Dışı	0,00
	Yurt Dışı	0,00
<b>Toplam Bütçe Dışı Kaynak ihtiyacı</b>		<b>0,00</b>
<b>Toplam Kaynak ihtiyacı</b>		<b>0,00</b>



<b>dare Adı</b>	<b>ATAEHİR BELEDİYE BAŞKANLIĞI</b>	
<b>Performans Hedefleri</b>	H1.1 - Paydaşlarla iletişimi ve işbirliğini güçlendirmek	
<b>Faaliyet Adı</b>	F1.1.2 - Belediye hizmetleri ile ilgili vatandaş geri bildirimlerinin toplanması	
<b>Sorumlu Harcama Birimi</b>	Basın Yayın ve Halkla İlişkiler Müdürlüğü	
<b>Açıklamalar :</b>		
<b>Ekonomik Kod</b>		
01	Personel Giderleri	0,00
02	SGK Devlet Primi Giderleri	0,00
03	Mal ve Hizmet Alım Giderleri	45.000,00
04	Faiz Giderleri	0,00
05	Cari Transferler	0,00
06	Sermaye Giderleri	0,00
07	Sermaye Transferleri	0,00
08	Borç Verme	0,00
<b>Toplam Bütçe Kaynak ihtiyacı</b>		45.000,00
<b>Bütçe Dışı Kaynak</b>	Döner Sermaye	0,00
	Diğer Yurt içi	0,00
	Yurt Dışı	0,00
<b>Toplam Bütçe Dışı Kaynak ihtiyacı</b>		0,00
<b>Toplam Kaynak ihtiyacı</b>		45.000,00

<b>dare Adı</b>	<b>ATA EH R BELED YE BA KANLI I</b>	
<b>Performans Hedefleri</b>	H1.1 - Payda larla ileti imi ve i birli ini güçlendirmek	
<b>Faaliyet Adı</b>	F1.1.3 - Ça rı Merkezi faaliyetlerinin yürütülmesi	
<b>Sorumlu Harcama Birimi</b>	Basın Yayın ve Halkla li kiler Müdürlü ü	
<b>Açıklamalar :</b>		
<b>Ekonomik Kod</b>		
01	Personel Giderleri	0,00
02	SGK Devlet Primi Giderleri	0,00
03	Mal ve Hizmet Alım Giderleri	20.000,00
04	Faiz Giderleri	0,00
05	Cari Transferler	0,00
06	Sermaye Giderleri	0,00
07	Sermaye Transferleri	0,00
08	Borç Verme	0,00
<b>Toplam Bütçe Kaynak htıyacı</b>		<b>20.000,00</b>
<b>Bütçe Dı ı Kaynak</b>	Döner Sermaye	0,00
	Di er Yurt çı	0,00
	Yurt Dı ı	0,00
<b>Toplam Bütçe Dı ı Kaynak htıyacı</b>		<b>0,00</b>
<b>Toplam Kaynak htıyacı</b>		<b>20.000,00</b>

<b>dare Adı</b>	<b>ATAEH RBELED YEBAKANLI I</b>	
<b>Performans Hedefleri</b>	H1.1 - Payda larla ileti imi ve i birli ini güçlendirmek	
<b>Faaliyet Adı</b>	F1.1.4 - Halkla li kiler faaliyetleri ile B MER-Açık Kapı, talep, ikayet ve dilekçe sürecinin yönetilmesi	
<b>Sorumlu Harcama Birimi</b>	Basın Yayın ve Halkla li kiler Müdürlü ü	
<b>Açıklamalar :</b>		
<b>Ekonomik Kod</b>		
01	Personel Giderleri	0,00
02	SGK Devlet Primi Giderleri	0,00
03	Mal ve Hizmet Alım Giderleri	0,00
04	Faiz Giderleri	0,00
05	Cari Transferler	0,00
06	Sermaye Giderleri	0,00
07	Sermaye Transferleri	0,00
08	Borç Verme	0,00
<b>Toplam Bütçe Kaynak htıyacı</b>		<b>0,00</b>
<b>Bütçe Dı ı Kaynak</b>	Döner Sermaye	0,00
	Di er Yurt çı	0,00
	Yurt Dı ı	0,00
<b>Toplam Bütçe Dı ı Kaynak htıyacı</b>		<b>0,00</b>
<b>Toplam Kaynak htıyacı</b>		<b>0,00</b>

<b>dare Adı</b>		<b>ATA EHRBELEDYEBAKANLIĞI</b>
<b>Performans Hedefleri</b>		H1.1 - Paydaşlarla iletişimi ve işbirliğini güçlendirmek
<b>Faaliyet Adı</b>		F1.1.5 - Kurum faaliyetlerinin ve hizmetlerinin tanıtıcı çalışmalarının yapılması
<b>Sorumlu Harcama Birimi</b>		Basın Yayın ve Halkla İlişkiler Müdürlüğü
<b>Açıklamalar :</b>		
<b>Ekonomik Kod</b>		
01	Personel Giderleri	0,00
02	SGK Devlet Primi Giderleri	0,00
03	Mal ve Hizmet Alım Giderleri	3.130.000,00
04	Faiz Giderleri	0,00
05	Cari Transferler	0,00
06	Sermaye Giderleri	0,00
07	Sermaye Transferleri	0,00
08	Borç Verme	0,00
<b>Toplam Bütçe Kaynak ihtiyacı</b>		<b>3.130.000,00</b>
<b>Bütçe Dışı Kaynak</b>	Döner Sermaye	0,00
	Diğer Yurt içi	0,00
	Yurt Dışı	0,00
<b>Toplam Bütçe Dışı Kaynak ihtiyacı</b>		<b>0,00</b>
<b>Toplam Kaynak ihtiyacı</b>		<b>3.130.000,00</b>

<b>dare Adı</b>	<b>ATAEHİR BELEDİYE BAŞKANLIĞI</b>	
<b>Performans Hedefleri</b>	H1.1 - Paydaşlarla iletişimi ve işbirliğini güçlendirmek	
<b>Faaliyet Adı</b>	F1.1.6 - Paydaşlarımızın talepleri doğrultusunda aktivite ve projelerin düzenlenmesi	
<b>Sorumlu Harcama Birimi</b>	Basın Yayın ve Halkla İlişkiler Müdürlüğü	
<b>Açıklamalar :</b>		
<b>Ekonomik Kod</b>		
01	Personel Giderleri	0,00
02	SGK Devlet Primi Giderleri	0,00
03	Mal ve Hizmet Alım Giderleri	50.000,00
04	Faiz Giderleri	0,00
05	Cari Transferler	0,00
06	Sermaye Giderleri	0,00
07	Sermaye Transferleri	0,00
08	Borç Verme	0,00
<b>Toplam Bütçe Kaynak ihtiyacı</b>		<b>50.000,00</b>
<b>Bütçe Dışı Kaynak</b>	Döner Sermaye	0,00
	Diğer Yurt içi	0,00
	Yurt Dışı	0,00
<b>Toplam Bütçe Dışı Kaynak ihtiyacı</b>		<b>0,00</b>
<b>Toplam Kaynak ihtiyacı</b>		<b>50.000,00</b>

<b>dare Adı</b>	<b>ATAEHİR BELEDİYE BAŞKANLIĞI</b>	
<b>Performans Hedefleri</b>	H1.1 - Paydaşlarla iletişimi ve işbirliğini güçlendirmek	
<b>Faaliyet Adı</b>	F1.1.7 - Tanıtıcı dijital ve basılı medya faaliyetlerinin yürütülmesi	
<b>Sorumlu Harcama Birimi</b>	Basın Yayın ve Halkla İlişkiler Müdürlüğü	
<b>Açıklamalar :</b>		
<b>Ekonomik Kod</b>		
01	Personel Giderleri	0,00
02	SGK Devlet Primi Giderleri	0,00
03	Mal ve Hizmet Alım Giderleri	300.000,00
04	Faiz Giderleri	0,00
05	Cari Transferler	0,00
06	Sermaye Giderleri	0,00
07	Sermaye Transferleri	0,00
08	Borç Verme	0,00
<b>Toplam Bütçe Kaynak ihtiyacı</b>		<b>300.000,00</b>
<b>Bütçe Dışı Kaynak</b>	Döner Sermaye	0,00
	Diğer Yurt içi	0,00
	Yurt Dışı	0,00
<b>Toplam Bütçe Dışı Kaynak ihtiyacı</b>		<b>0,00</b>
<b>Toplam Kaynak ihtiyacı</b>		<b>300.000,00</b>

<b>dare Adı</b>	<b>ATAEHİR BELEDİYE BAŞKANLIĞI</b>	
<b>Performans Hedefleri</b>	H1.1 - Paydaşlarla iletişimi ve işbirliğini güçlendirmek	
<b>Faaliyet Adı</b>	F1.1.8 - Mahalle Muhtarlarıyla Toplantı Yapılması	
<b>Sorumlu Harcama Birimi</b>	Muhtarlık İşleri Müdürlüğü	
<b>Açıklamalar :</b>		
<b>Ekonomik Kod</b>		
01	Personel Giderleri	0,00
02	SGK Devlet Primi Giderleri	0,00
03	Mal ve Hizmet Alım Giderleri	8.000,00
04	Faiz Giderleri	0,00
05	Cari Transferler	0,00
06	Sermaye Giderleri	0,00
07	Sermaye Transferleri	0,00
08	Borç Verme	0,00
<b>Toplam Bütçe Kaynak ihtiyacı</b>		<b>8.000,00</b>
<b>Bütçe Dışı Kaynak</b>	Döner Sermaye	0,00
	Diğer Yurt içi	0,00
	Yurt Dışı	0,00
<b>Toplam Bütçe Dışı Kaynak ihtiyacı</b>		<b>0,00</b>
<b>Toplam Kaynak ihtiyacı</b>		<b>8.000,00</b>

<b>dare Adı</b>	<b>ATA EHRBELEDYEBAKANLIĞI</b>	
<b>Performans Hedefleri</b>	H1.1 - Paydaşlarla iletişimi ve işbirliğini güçlendirmek	
<b>Faaliyet Adı</b>	F1.1.9 - Sivil Toplum Kuruluşları ve Muhtarlar ile İletişimin Güçlendirilmesi	
<b>Sorumlu Harcama Birimi</b>	Muhtarlık İşleri Müdürlüğü	
<b>Açıklamalar :</b>		
<b>Ekonomik Kod</b>		
01	Personel Giderleri	0,00
02	SGK Devlet Primi Giderleri	0,00
03	Mal ve Hizmet Alım Giderleri	30.000,00
04	Faiz Giderleri	0,00
05	Cari Transferler	0,00
06	Sermaye Giderleri	0,00
07	Sermaye Transferleri	0,00
08	Borç Verme	0,00
<b>Toplam Bütçe Kaynak İhtiyacı</b>		<b>30.000,00</b>
<b>Bütçe Dışı Kaynak</b>	Döner Sermaye	0,00
	Diğer Yurt İçi	0,00
	Yurt Dışı	0,00
<b>Toplam Bütçe Dışı Kaynak İhtiyacı</b>		<b>0,00</b>
<b>Toplam Kaynak İhtiyacı</b>		<b>30.000,00</b>



<b>dare Adı</b>	<b>ATAEHİR BELEDİYE BAŞKANLIĞI</b>	
<b>Performans Hedefleri</b>	H1.1 - Paydaşlarla iletişimi ve işbirliğini güçlendirmek	
<b>Faaliyet Adı</b>	F1.1.10 - Zabıta ve temizlik hizmetleri için Gelen Talep ve şikayetleri Değerlendirmesi	
<b>Sorumlu Harcama Birimi</b>	Zabıta Müdürlüğü	
<b>Açıklamalar :</b>		
<b>Ekonomik Kod</b>		
01	Personel Giderleri	0,00
02	SGK Devlet Primi Giderleri	0,00
03	Mal ve Hizmet Alım Giderleri	0,00
04	Faiz Giderleri	0,00
05	Cari Transferler	0,00
06	Sermaye Giderleri	0,00
07	Sermaye Transferleri	0,00
08	Borç Verme	0,00
<b>Toplam Bütçe Kaynak ihtiyacı</b>		<b>0,00</b>
<b>Bütçe Dışı Kaynak</b>	Döner Sermaye	0,00
	Diğer Yurt dışı	0,00
	Yurt Dışı	0,00
<b>Toplam Bütçe Dışı Kaynak ihtiyacı</b>		<b>0,00</b>
<b>Toplam Kaynak ihtiyacı</b>		<b>0,00</b>

<b>dare Adı</b>	<b>ATA EHRBELEDYEBAKANLIĞI</b>	
<b>Performans Hedefleri</b>	H1.2 - Vatandaş ihtiyaçlarıyla Örtülen Sosyal Destek Programları Geliştirmek Ve Uygulamak	
<b>Faaliyet Adı</b>	F1.2.2 - Girişimcilere Eğitim, Danışmanlık ve Çalışma Ortamının Sağlanması	
<b>Sorumlu Harcama Birimi</b>	Kadın ve Aile Hizmetleri Müdürlüğü	
<b>Açıklamalar :</b>		
<b>Ekonomik Kod</b>		
01	Personel Giderleri	0,00
02	SGK Devlet Primi Giderleri	0,00
03	Mal ve Hizmet Alım Giderleri	200.000,00
04	Faiz Giderleri	0,00
05	Cari Transferler	0,00
06	Sermaye Giderleri	0,00
07	Sermaye Transferleri	0,00
08	Borç Verme	0,00
<b>Toplam Bütçe Kaynak İhtiyacı</b>		200.000,00
<b>Bütçe Dışı Kaynak</b>	Döner Sermaye	0,00
	Diğer Yurt Dışı	0,00
	Yurt Dışı	0,00
<b>Toplam Bütçe Dışı Kaynak İhtiyacı</b>		0,00
<b>Toplam Kaynak İhtiyacı</b>		200.000,00

<b>dare Adı</b>	<b>ATA EHRBELEDYEBAKANLIĞI</b>	
<b>Performans Hedefleri</b>	H1.2 - Vatandaş ihtiyaçlarıyla Örtülen Sosyal Destek Programları Geliştirmek Ve Uygulamak	
<b>Faaliyet Adı</b>	F1.2.3 - İlk Öğretim ve Orta Okul Düzeyinde Ders Destekini Sağlamak ve Yaz Okulu Düzenlemesi	
<b>Sorumlu Harcama Birimi</b>	Kadın ve Aile Hizmetleri Müdürlüğü	
<b>Açıklamalar :</b>		
<b>Ekonomik Kod</b>		
01	Personel Giderleri	0,00
02	SGK Devlet Primi Giderleri	0,00
03	Mal ve Hizmet Alım Giderleri	5.000,00
04	Faiz Giderleri	0,00
05	Cari Transferler	0,00
06	Sermaye Giderleri	71.600,00
07	Sermaye Transferleri	0,00
08	Borç Verme	0,00
<b>Toplam Bütçe Kaynak İhtiyacı</b>		<b>76.600,00</b>
<b>Bütçe Dışı Kaynak</b>	Döner Sermaye	0,00
	Diğer Yurt Dışı	0,00
	Yurt Dışı	0,00
<b>Toplam Bütçe Dışı Kaynak İhtiyacı</b>		<b>0,00</b>
<b>Toplam Kaynak İhtiyacı</b>		<b>76.600,00</b>

<b>dare Adı</b>	<b>ATA EHRBELEDYEBAKANLIĞI</b>	
<b>Performans Hedefleri</b>	H1.2 - Vatandaş ihtiyaçlarıyla Örtülen Sosyal Destek Programları Geliştirmek Ve Uygulamak	
<b>Faaliyet Adı</b>	F1.2.4 - Yetkinler için meslek kursları hizmetinin sağlanması	
<b>Sorumlu Harcama Birimi</b>	Kadın ve Aile Hizmetleri Müdürlüğü	
<b>Açıklamalar :</b>		
<b>Ekonomik Kod</b>		
01	Personel Giderleri	0,00
02	SGK Devlet Primi Giderleri	0,00
03	Mal ve Hizmet Alım Giderleri	10.000,00
04	Faiz Giderleri	0,00
05	Cari Transferler	0,00
06	Sermaye Giderleri	15.000,00
07	Sermaye Transferleri	0,00
08	Borç Verme	0,00
<b>Toplam Bütçe Kaynak ihtiyacı</b>		<b>25.000,00</b>
<b>Bütçe Dışı Kaynak</b>	Döner Sermaye	0,00
	Diğer Yurt içi	0,00
	Yurt Dışı	0,00
<b>Toplam Bütçe Dışı Kaynak ihtiyacı</b>		<b>0,00</b>
<b>Toplam Kaynak ihtiyacı</b>		<b>25.000,00</b>

<b>dare Adı</b>	<b>ATA EHIR BELEDYELİK BAĞLI</b>	
<b>Performans Hedefleri</b>	H1.2 - Vatandaş ihtiyaçlarıyla Örtülen Sosyal Destek Programları Geliştirmek Ve Uygulamak	
<b>Faaliyet Adı</b>	F1.2.5 - Ataçehir Genelinde Sünnet törenlerinin Düzenlenmesi	
<b>Sorumlu Harcama Birimi</b>	Özel Kalem Müdürlüğü	
<b>Açıklamalar :</b>		
<b>Ekonomik Kod</b>		
01	Personel Giderleri	0,00
02	SGK Devlet Primi Giderleri	0,00
03	Mal ve Hizmet Alım Giderleri	223.000,00
04	Faiz Giderleri	0,00
05	Cari Transferler	0,00
06	Sermaye Giderleri	0,00
07	Sermaye Transferleri	0,00
08	Borç Verme	0,00
<b>Toplam Bütçe Kaynak ihtiyacı</b>		223.000,00
<b>Bütçe Dışı Kaynak</b>	Döner Sermaye	0,00
	Diğer Yurt dışı	0,00
	Yurt Dışı	0,00
<b>Toplam Bütçe Dışı Kaynak ihtiyacı</b>		0,00
<b>Toplam Kaynak ihtiyacı</b>		223.000,00

<b>dare Adı</b>	<b>ATA EHRBELEDYEBAKANLIĞI</b>	
<b>Performans Hedefleri</b>	H1.2 - Vatandaş ihtiyaçlarıyla Örtülen Sosyal Destek Programları Geliştirmek Ve Uygulamak	
<b>Faaliyet Adı</b>	F1.2.6 - Gündüz Bakımevi Açılması	
<b>Sorumlu Harcama Birimi</b>	Sağlık İşleri Müdürlüğü	
<b>Açıklamalar :</b>		
<b>Ekonomik Kod</b>		
01	Personel Giderleri	0,00
02	SGK Devlet Primi Giderleri	0,00
03	Mal ve Hizmet Alım Giderleri	0,00
04	Faiz Giderleri	0,00
05	Cari Transferler	0,00
06	Sermaye Giderleri	0,00
07	Sermaye Transferleri	0,00
08	Borç Verme	0,00
<b>Toplam Bütçe Kaynak İhtiyacı</b>		<b>0,00</b>
<b>Bütçe Dışı Kaynak</b>	Döner Sermaye	0,00
	Diğer Yurt Dışı	0,00
	Yurt Dışı	0,00
<b>Toplam Bütçe Dışı Kaynak İhtiyacı</b>		<b>0,00</b>
<b>Toplam Kaynak İhtiyacı</b>		<b>0,00</b>

<b>dare Adı</b>	<b>ATA EHRBELEDYEBAKANLIĞI</b>	
<b>Performans Hedefleri</b>	H1.2 - Vatandaş ihtiyaçlarıyla Örtülen Sosyal Destek Programları Geliştirmek Ve Uygulamak	
<b>Faaliyet Adı</b>	F1.2.7 - Sosyal Destek Hizmetleri kapsamında sosyal sorumluluk projeleri üretilmesi	
<b>Sorumlu Harcama Birimi</b>	Sosyal Yardım İşleri Müdürlüğü	
<b>Açıklamalar :</b>		
<b>Ekonomik Kod</b>		
01	Personel Giderleri	0,00
02	SGK Devlet Primi Giderleri	0,00
03	Mal ve Hizmet Alım Giderleri	0,00
04	Faiz Giderleri	0,00
05	Cari Transferler	0,00
06	Sermaye Giderleri	0,00
07	Sermaye Transferleri	0,00
08	Borç Verme	0,00
<b>Toplam Bütçe Kaynak İhtiyacı</b>		<b>0,00</b>
<b>Bütçe Dışı Kaynak</b>	Döner Sermaye	0,00
	Diğer Yurt İçi	0,00
	Yurt Dışı	0,00
<b>Toplam Bütçe Dışı Kaynak İhtiyacı</b>		<b>0,00</b>
<b>Toplam Kaynak İhtiyacı</b>		<b>0,00</b>

<b>dare Adı</b>	<b>ATAEHİR BELEDİYE BAŞKANLIĞI</b>	
<b>Performans Hedefleri</b>	H1.2 - Vatandaş ihtiyaçlarıyla Örtülen Sosyal Destek Programları Geliştirmek Ve Uygulamak	
<b>Faaliyet Adı</b>	F1.2.8 - Vatandaşlara ailevi ve yiyecek yardımı hizmetlerinin sunulması.	
<b>Sorumlu Harcama Birimi</b>	Sosyal Yardım İşleri Müdürlüğü	
<b>Açıklamalar :</b>		
<b>Ekonomik Kod</b>		
01	Personel Giderleri	0,00
02	SGK Devlet Primi Giderleri	0,00
03	Mal ve Hizmet Alım Giderleri	6.027.520,00
04	Faiz Giderleri	0,00
05	Cari Transferler	0,00
06	Sermaye Giderleri	0,00
07	Sermaye Transferleri	0,00
08	Borç Verme	0,00
<b>Toplam Bütçe Kaynak İhtiyacı</b>		<b>6.027.520,00</b>
<b>Bütçe Dışı Kaynak</b>	Döner Sermaye	0,00
	Diğer Yurt Dışı	0,00
	Yurt Dışı	0,00
<b>Toplam Bütçe Dışı Kaynak İhtiyacı</b>		<b>0,00</b>
<b>Toplam Kaynak İhtiyacı</b>		<b>6.027.520,00</b>



<b>dare Adı</b>	<b>ATA EHRBELEDYEBAKANLIĞI</b>	
<b>Performans Hedefleri</b>	H1.3 - Odak Gruplara Yönelik Sosyal Destek Projelerini Hayata Geçirmek	
<b>Faaliyet Adı</b>	F1.3.1 - Kadın Konukevinde Kalan Kadınların Sosyal Hayata Entegrasyonunun Sağlanması	
<b>Sorumlu Harcama Birimi</b>	Kadın ve Aile Hizmetleri Müdürlüğü	
<b>Açıklamalar :</b>		
<b>Ekonomik Kod</b>		
01	Personel Giderleri	0,00
02	SGK Devlet Primi Giderleri	0,00
03	Mal ve Hizmet Alım Giderleri	134.900,00
04	Faiz Giderleri	0,00
05	Cari Transferler	0,00
06	Sermaye Giderleri	0,00
07	Sermaye Transferleri	0,00
08	Borç Verme	0,00
<b>Toplam Bütçe Kaynak ihtiyacı</b>		<b>134.900,00</b>
<b>Bütçe Dışı Kaynak</b>	Döner Sermaye	0,00
	Diğer Yurt dışı	0,00
	Yurt Dışı	0,00
<b>Toplam Bütçe Dışı Kaynak ihtiyacı</b>		<b>0,00</b>
<b>Toplam Kaynak ihtiyacı</b>		<b>134.900,00</b>

<b>dare Adı</b>	<b>ATA EHRBELEDYEBAKANLIĞI</b>	
<b>Performans Hedefleri</b>	H1.3 - Odak Gruplara Yönelik Sosyal Destek Projelerini Hayata Geçirmek	
<b>Faaliyet Adı</b>	F1.3.2 - Kadınlara Yönelik Sosyal Etkinliklerin Organize Edilmesi	
<b>Sorumlu Harcama Birimi</b>	Kadın ve Aile Hizmetleri Müdürlüğü	
<b>Açıklamalar :</b>		
<b>Ekonomik Kod</b>		
01	Personel Giderleri	0,00
02	SGK Devlet Primi Giderleri	0,00
03	Mal ve Hizmet Alım Giderleri	25.000,00
04	Faiz Giderleri	0,00
05	Cari Transferler	0,00
06	Sermaye Giderleri	0,00
07	Sermaye Transferleri	0,00
08	Borç Verme	0,00
<b>Toplam Bütçe Kaynak ihtiyacı</b>		<b>25.000,00</b>
<b>Bütçe Dışı Kaynak</b>	Döner Sermaye	0,00
	Diğer Yurt dışı	0,00
	Yurt Dışı	0,00
<b>Toplam Bütçe Dışı Kaynak ihtiyacı</b>		<b>0,00</b>
<b>Toplam Kaynak ihtiyacı</b>		<b>25.000,00</b>

<b>dare Adı</b>	<b>ATA EHIR BELEDYELİK BAĞLI</b>	
<b>Performans Hedefleri</b>	H1.4 - Ata ehir Genelinde Eğitim Seviyesini Üst Seviyelere Çıkarmak	
<b>Faaliyet Adı</b>	F1.4.2 - Ders destek, meslek edindirme ve sanat eğitimleri sağlanması	
<b>Sorumlu Harcama Birimi</b>	Kültür ve Sosyal İşler Müdürlüğü	
<b>Açıklamalar :</b>		
<b>Ekonomik Kod</b>		
01	Personel Giderleri	0,00
02	SGK Devlet Primi Giderleri	0,00
03	Mal ve Hizmet Alım Giderleri	4.840.000,00
04	Faiz Giderleri	0,00
05	Cari Transferler	0,00
06	Sermaye Giderleri	100.000,00
07	Sermaye Transferleri	0,00
08	Borç Verme	0,00
<b>Toplam Bütçe Kaynak ihtiyacı</b>		<b>4.940.000,00</b>
<b>Bütçe Dışı Kaynak</b>	Döner Sermaye	0,00
	Diğer Yurt dışı	0,00
	Yurt Dışı	0,00
<b>Toplam Bütçe Dışı Kaynak ihtiyacı</b>		<b>0,00</b>
<b>Toplam Kaynak ihtiyacı</b>		<b>4.940.000,00</b>

<b>dare Adı</b>	<b>ATA EHRBELEDYEBAKANLIĞI</b>	
<b>Performans Hedefleri</b>	H1.5 - Dezavantajlı ve Yardıma Muhtaç Vatandaşlara Destek Sunmak	
<b>Faaliyet Adı</b>	F1.5.1 - Evde Kuaförlük Hizmeti verilmesi	
<b>Sorumlu Harcama Birimi</b>	Kadın ve Aile Hizmetleri Müdürlüğü	
<b>Açıklamalar :</b>		
<b>Ekonomik Kod</b>		
01	Personel Giderleri	0,00
02	SGK Devlet Primi Giderleri	0,00
03	Mal ve Hizmet Alım Giderleri	10.000,00
04	Faiz Giderleri	0,00
05	Cari Transferler	0,00
06	Sermaye Giderleri	0,00
07	Sermaye Transferleri	0,00
08	Borç Verme	0,00
<b>Toplam Bütçe Kaynak ihtiyacı</b>		<b>10.000,00</b>
<b>Bütçe Dışı Kaynak</b>	Döner Sermaye	0,00
	Diğer Yurt dışı	0,00
	Yurt Dışı	0,00
<b>Toplam Bütçe Dışı Kaynak ihtiyacı</b>		<b>0,00</b>
<b>Toplam Kaynak ihtiyacı</b>		<b>10.000,00</b>

<b>dare Adı</b>	<b>ATAEHİR BELEDİYE BAŞKANLIĞI</b>	
<b>Performans Hedefleri</b>	H1.5 - Dezavantajlı ve Yardıma Muhtaç Vatandaşlara Destek Sunmak	
<b>Faaliyet Adı</b>	F1.5.2 - Engelli ve Yaşlı vatandaşlar için Etkinlikler Organize Edilmesi	
<b>Sorumlu Harcama Birimi</b>	Kadın ve Aile Hizmetleri Müdürlüğü	
<b>Açıklamalar :</b>		
<b>Ekonomik Kod</b>		
01	Personel Giderleri	0,00
02	SGK Devlet Primi Giderleri	0,00
03	Mal ve Hizmet Alım Giderleri	150.000,00
04	Faiz Giderleri	0,00
05	Cari Transferler	0,00
06	Sermaye Giderleri	0,00
07	Sermaye Transferleri	0,00
08	Borç Verme	0,00
<b>Toplam Bütçe Kaynak ihtiyacı</b>		<b>150.000,00</b>
<b>Bütçe Dışı Kaynak</b>	Döner Sermaye	0,00
	Diğer Yurt dışı	0,00
	Yurt Dışı	0,00
<b>Toplam Bütçe Dışı Kaynak ihtiyacı</b>		<b>0,00</b>
<b>Toplam Kaynak ihtiyacı</b>		<b>150.000,00</b>

<b>dare Adı</b>	<b>ATAEHİR BELEDİYE BAŞKANLIĞI</b>	
<b>Performans Hedefleri</b>	H1.5 - Dezavantajlı ve Yardıma Muhtaç Vatandaşlara Destek Sunmak	
<b>Faaliyet Adı</b>	F1.5.3 - ihtiyaç sahibi olduğu tespit edilen ailelerin çocuklarının sünnet edilmesi	
<b>Sorumlu Harcama Birimi</b>	Sağlık İşleri Müdürlüğü	
<b>Açıklamalar :</b>		
<b>Ekonomik Kod</b>		
01	Personel Giderleri	0,00
02	SGK Devlet Primi Giderleri	0,00
03	Mal ve Hizmet Alım Giderleri	150.000,00
04	Faiz Giderleri	0,00
05	Cari Transferler	0,00
06	Sermaye Giderleri	0,00
07	Sermaye Transferleri	0,00
08	Borç Verme	0,00
<b>Toplam Bütçe Kaynak İhtiyacı</b>		<b>150.000,00</b>
<b>Bütçe Dışı Kaynak</b>	Döner Sermaye	0,00
	Diğer Yurt Dışı	0,00
	Yurt Dışı	0,00
<b>Toplam Bütçe Dışı Kaynak İhtiyacı</b>		<b>0,00</b>
<b>Toplam Kaynak İhtiyacı</b>		<b>150.000,00</b>

<b>dare Adı</b>	<b>ATAEHİR BELEDİYE BAŞKANLIĞI</b>	
<b>Performans Hedefleri</b>	H1.5 - Dezavantajlı ve Yardıma Muhtaç Vatandaşlara Destek Sunmak	
<b>Faaliyet Adı</b>	F1.5.4 - İhtiyacı olan bebek sahibi vatandaşlara yardım yapılması	
<b>Sorumlu Harcama Birimi</b>	Sosyal Yardım İşleri Müdürlüğü	
<b>Açıklamalar :</b>		
<b>Ekonomik Kod</b>		
01	Personel Giderleri	0,00
02	SGK Devlet Primi Giderleri	0,00
03	Mal ve Hizmet Alım Giderleri	406.000,00
04	Faiz Giderleri	0,00
05	Cari Transferler	0,00
06	Sermaye Giderleri	0,00
07	Sermaye Transferleri	0,00
08	Borç Verme	0,00
<b>Toplam Bütçe Kaynak İhtiyacı</b>		<b>406.000,00</b>
<b>Bütçe Dışı Kaynak</b>	Döner Sermaye	0,00
	Diğer Yurt Dışı	0,00
	Yurt Dışı	0,00
<b>Toplam Bütçe Dışı Kaynak İhtiyacı</b>		<b>0,00</b>
<b>Toplam Kaynak İhtiyacı</b>		<b>406.000,00</b>

<b>dare Adı</b>	<b>ATAEHİR BELEDİYESİ BAĞLI İÇİŞİLER MÜDÜRLÜĞÜ</b>	
<b>Performans Hedefleri</b>	H1.5 - Dezavantajlı ve Yardıma Muhtaç Vatandaşlara Destek Sunmak	
<b>Faaliyet Adı</b>	F1.5.5 - ihtiyaç sahibi vatandaşlara sosyal destek hizmetleri kapsamında yardımlar yapılması	
<b>Sorumlu Harcama Birimi</b>	Sosyal Yardım İşleri Müdürlüğü	
<b>Açıklamalar :</b>		
<b>Ekonomik Kod</b>		
01	Personel Giderleri	0,00
02	SGK Devlet Primi Giderleri	0,00
03	Mal ve Hizmet Alım Giderleri	280.000,00
04	Faiz Giderleri	0,00
05	Cari Transferler	0,00
06	Sermaye Giderleri	540.000,00
07	Sermaye Transferleri	0,00
08	Borç Verme	0,00
<b>Toplam Bütçe Kaynak İhtiyacı</b>		<b>820.000,00</b>
<b>Bütçe Dışı Kaynak</b>	Döner Sermaye	0,00
	Diğer Yurt Dışı	0,00
	Yurt Dışı	0,00
<b>Toplam Bütçe Dışı Kaynak İhtiyacı</b>		<b>0,00</b>
<b>Toplam Kaynak İhtiyacı</b>		<b>820.000,00</b>



<b>dare Adı</b>	<b>ATAEHİR BELEDİYESİ BAĞLI KANLI İ</b>	
<b>Performans Hedefleri</b>	H1.5 - Dezavantajlı ve Yardıma Muhtaç Vatandaşlara Destek Sunmak	
<b>Faaliyet Adı</b>	F1.5.6 - Yaşlı ve engelli vatandaşların yaşam kalitelerinin artırılması	
<b>Sorumlu Harcama Birimi</b>	Sosyal Yardım İşleri Müdürlüğü	
<b>Açıklamalar :</b>		
<b>Ekonomik Kod</b>		
01	Personel Giderleri	0,00
02	SGK Devlet Primi Giderleri	0,00
03	Mal ve Hizmet Alım Giderleri	125.000,00
04	Faiz Giderleri	0,00
05	Cari Transferler	0,00
06	Sermaye Giderleri	0,00
07	Sermaye Transferleri	0,00
08	Borç Verme	0,00
<b>Toplam Bütçe Kaynak İhtiyacı</b>		<b>125.000,00</b>
<b>Bütçe Dışı Kaynak</b>	Döner Sermaye	0,00
	Diğer Yurt Dışı	0,00
	Yurt Dışı	0,00
<b>Toplam Bütçe Dışı Kaynak İhtiyacı</b>		<b>0,00</b>
<b>Toplam Kaynak İhtiyacı</b>		<b>125.000,00</b>

<b>dare Adı</b>	<b>ATAEHİR BELEDİYE BAŞKANLIĞI</b>	
<b>Performans Hedefleri</b>	H1.6 - Spor Kültürünün Vatandaşlar tarafından teşvik edilmesini sağlamak	
<b>Faaliyet Adı</b>	F1.6.4 - Spor Etkinlikleri, Sportif Atölyeler ve Spor Organizasyonları Düzenlenmesi	
<b>Sorumlu Harcama Birimi</b>	Kültür ve Sosyal İşler Müdürlüğü	
<b>Açıklamalar :</b>		
<b>Ekonomik Kod</b>		
01	Personel Giderleri	0,00
02	SGK Devlet Primi Giderleri	0,00
03	Mal ve Hizmet Alım Giderleri	1.600.000,00
04	Faiz Giderleri	0,00
05	Cari Transferler	0,00
06	Sermaye Giderleri	0,00
07	Sermaye Transferleri	0,00
08	Borç Verme	0,00
<b>Toplam Bütçe Kaynak ihtiyacı</b>		<b>1.600.000,00</b>
<b>Bütçe Dışı Kaynak</b>	Döner Sermaye	0,00
	Diğer Yurt içi	0,00
	Yurt Dışı	0,00
<b>Toplam Bütçe Dışı Kaynak ihtiyacı</b>		<b>0,00</b>
<b>Toplam Kaynak ihtiyacı</b>		<b>1.600.000,00</b>

<b>dare Adı</b>	<b>ATA EH R BELED YE BA KANLI I</b>	
<b>Performans Hedefleri</b>	H2.1 - "Kültür Kenti" Kimli inin Olu masına Katkı Sa lamak	
<b>Faaliyet Adı</b>	F2.1.1 - Deve Ku u Kabere Müzesi Yapılması	
<b>Sorumlu Harcama Birimi</b>	Fen leri Müdürlü ü	
<b>Açıklamalar :</b>		
<b>Ekonomik Kod</b>		
01	Personel Giderleri	0,00
02	SGK Devlet Primi Giderleri	0,00
03	Mal ve Hizmet Alım Giderleri	0,00
04	Faiz Giderleri	0,00
05	Cari Transferler	0,00
06	Sermaye Giderleri	1.500.000,00
07	Sermaye Transferleri	0,00
08	Borç Verme	0,00
<b>Toplam Bütçe Kaynak htıyacı</b>		<b>1.500.000,00</b>
<b>Bütçe Dı ı Kaynak</b>	Döner Sermaye	0,00
	Di er Yurt çı	0,00
	Yurt Dı ı	0,00
<b>Toplam Bütçe Dı ı Kaynak htıyacı</b>		<b>0,00</b>
<b>Toplam Kaynak htıyacı</b>		<b>1.500.000,00</b>

<b>dare Adı</b>	<b>ATAEHİR BELEDİYE BAŞKANLIĞI</b>	
<b>Performans Hedefleri</b>	H2.1 - "Kültür Kenti" Kimliğinin Oluşturmasına Katkı Sağlamak	
<b>Faaliyet Adı</b>	F2.1.2 - Çerenköy Mahallesi - Nal Aydınolu Kültür Merkezi Yapılması	
<b>Sorumlu Harcama Birimi</b>	Fen İşleri Müdürlüğü	
<b>Açıklamalar :</b>		
<b>Ekonomik Kod</b>		
01	Personel Giderleri	0,00
02	SGK Devlet Primi Giderleri	0,00
03	Mal ve Hizmet Alım Giderleri	0,00
04	Faiz Giderleri	0,00
05	Cari Transferler	0,00
06	Sermaye Giderleri	15.253.000,00
07	Sermaye Transferleri	0,00
08	Borç Verme	0,00
<b>Toplam Bütçe Kaynak Htiyacı</b>		<b>15.253.000,00</b>
<b>Bütçe Dışı Kaynak</b>	Döner Sermaye	0,00
	Diğer Yurt Dışı	0,00
	Yurt Dışı	0,00
<b>Toplam Bütçe Dışı Kaynak Htiyacı</b>		<b>0,00</b>
<b>Toplam Kaynak Htiyacı</b>		<b>15.253.000,00</b>

<b>dare Adı</b>	<b>ATAEHİR BELEDİYESİ BAĞLI İ</b>	
<b>Performans Hedefleri</b>	H2.1 - "Kültür Kenti" Kimliğinin Oluşturmasına Katkı Sağlamak	
<b>Faaliyet Adı</b>	F2.1.6 - Kültür, Sanat, Bilim Ve Sosyal Faaliyetlerin Gerçekleştirildiği Birimlerin Hizmete Sunulması	
<b>Sorumlu Harcama Birimi</b>	Kültür ve Sosyal İşler Müdürlüğü	
<b>Açıklamalar :</b>		
<b>Ekonomik Kod</b>		
01	Personel Giderleri	0,00
02	SGK Devlet Primi Giderleri	0,00
03	Mal ve Hizmet Alım Giderleri	700.000,00
04	Faiz Giderleri	0,00
05	Cari Transferler	0,00
06	Sermaye Giderleri	80.000,00
07	Sermaye Transferleri	0,00
08	Borç Verme	0,00
<b>Toplam Bütçe Kaynak İhtiyacı</b>		<b>780.000,00</b>
<b>Bütçe Dışı Kaynak</b>	Döner Sermaye	0,00
	Diğer Yurt İçi	0,00
	Yurt Dışı	0,00
<b>Toplam Bütçe Dışı Kaynak İhtiyacı</b>		<b>0,00</b>
<b>Toplam Kaynak İhtiyacı</b>		<b>780.000,00</b>

<b>dare Adı</b>	<b>ATAEHİR BELEDİYE BAŞKANLIĞI</b>	
<b>Performans Hedefleri</b>	H2.1 - "Kültür Kenti" Kimliğinin Oluşturmasına Katkı Sağlamak	
<b>Faaliyet Adı</b>	F2.1.7 - Sanatsal, Kültürel, Sosyal Etkinliklerin Gerçekleştirilmesi	
<b>Sorumlu Harcama Birimi</b>	Kültür ve Sosyal İşler Müdürlüğü	
<b>Açıklamalar :</b>		
<b>Ekonomik Kod</b>		
01	Personel Giderleri	0,00
02	SGK Devlet Primi Giderleri	0,00
03	Mal ve Hizmet Alım Giderleri	3.549.500,00
04	Faiz Giderleri	0,00
05	Cari Transferler	0,00
06	Sermaye Giderleri	0,00
07	Sermaye Transferleri	0,00
08	Borç Verme	0,00
<b>Toplam Bütçe Kaynak İhtiyacı</b>		<b>3.549.500,00</b>
<b>Bütçe Dışı Kaynak</b>	Döner Sermaye	0,00
	Diğer Yurt İçi	0,00
	Yurt Dışı	0,00
<b>Toplam Bütçe Dışı Kaynak İhtiyacı</b>		<b>0,00</b>
<b>Toplam Kaynak İhtiyacı</b>		<b>3.549.500,00</b>

<b>dare Adı</b>	<b>ATAEHİR BELEDİYE BAŞKANLIĞI</b>	
<b>Performans Hedefleri</b>	H2.2 - Odak Gruplara Yönelik Kültürel-Sosyal Etkinlikler Gerçekleştirmek	
<b>Faaliyet Adı</b>	F2.2.3 - Hemeri ve Yöresel Dernekler ile Geleneksel Kültürlerin Yaşatılmasına Yönelik Etkinlikler Düzenlenmesi	
<b>Sorumlu Harcama Birimi</b>	Özel Kalem Müdürlüğü	
<b>Açıklamalar :</b>		
<b>Ekonomik Kod</b>		
01	Personel Giderleri	0,00
02	SGK Devlet Primi Giderleri	0,00
03	Mal ve Hizmet Alım Giderleri	400.000,00
04	Faiz Giderleri	0,00
05	Cari Transferler	0,00
06	Sermaye Giderleri	0,00
07	Sermaye Transferleri	0,00
08	Borç Verme	0,00
<b>Toplam Bütçe Kaynak ihtiyacı</b>		400.000,00
<b>Bütçe Dışı Kaynak</b>	Döner Sermaye	0,00
	Diğer Yurt dışı	0,00
	Yurt Dışı	0,00
<b>Toplam Bütçe Dışı Kaynak ihtiyacı</b>		0,00
<b>Toplam Kaynak ihtiyacı</b>		400.000,00

<b>dare Adı</b>	<b>ATA EHRBELEDYEBAKANLIĞI</b>	
<b>Performans Hedefleri</b>	H2.2 - Odak Gruplara Yönelik Kültürel-Sosyal Etkinlikler Gerçekleştirmek	
<b>Faaliyet Adı</b>	F2.2.4 - Özel Günlerde ve Meslek Gruplarına Tahsis Edilmiş Günlerde Etkinlikler Düzenlenmesi	
<b>Sorumlu Harcama Birimi</b>	Özel Kalem Müdürlüğü	
<b>Açıklamalar :</b>		
<b>Ekonomik Kod</b>		
01	Personel Giderleri	0,00
02	SGK Devlet Primi Giderleri	0,00
03	Mal ve Hizmet Alım Giderleri	200.000,00
04	Faiz Giderleri	0,00
05	Cari Transferler	0,00
06	Sermaye Giderleri	0,00
07	Sermaye Transferleri	0,00
08	Borç Verme	0,00
<b>Toplam Bütçe Kaynak Htiyacı</b>		200.000,00
<b>Bütçe Dışı Kaynak</b>	Döner Sermaye	0,00
	Diğer Yurt Dışı	0,00
	Yurt Dışı	0,00
<b>Toplam Bütçe Dışı Kaynak Htiyacı</b>		0,00
<b>Toplam Kaynak Htiyacı</b>		200.000,00



<b>dare Adı</b>	<b>ATAEHİR BELEDİYE BAŞKANLIĞI</b>	
<b>Performans Hedefleri</b>	H2.3 - Yenilikçi Sosyal ve Kültürel Projeleri Hayata Geçirmek	
<b>Faaliyet Adı</b>	F2.3.2 - İnovasyon Merkezi Yapılması	
<b>Sorumlu Harcama Birimi</b>	Fen İşleri Müdürlüğü	
<b>Açıklamalar :</b>		
<b>Ekonomik Kod</b>		
01	Personel Giderleri	0,00
02	SGK Devlet Primi Giderleri	0,00
03	Mal ve Hizmet Alım Giderleri	0,00
04	Faiz Giderleri	0,00
05	Cari Transferler	0,00
06	Sermaye Giderleri	500.000,00
07	Sermaye Transferleri	0,00
08	Borç Verme	0,00
<b>Toplam Bütçe Kaynak İhtiyacı</b>		<b>500.000,00</b>
<b>Bütçe Dışı Kaynak</b>	Döner Sermaye	0,00
	Diğer Yurt İçi	0,00
	Yurt Dışı	0,00
<b>Toplam Bütçe Dışı Kaynak İhtiyacı</b>		<b>0,00</b>
<b>Toplam Kaynak İhtiyacı</b>		<b>500.000,00</b>

<b>dare Adı</b>		<b>ATAEHİR BELEDİYE BAŞKANLIĞI</b>
<b>Performans Hedefleri</b>		H2.3 - Yenilikçi Sosyal ve Kültürel Projeleri Hayata Geçirmek
<b>Faaliyet Adı</b>		F2.3.3 - Kardeş Belediyecilik ve Proje Hizmetlerinin Gerçekleştirilmesi
<b>Sorumlu Harcama Birimi</b>		Kültür ve Sosyal İşler Müdürlüğü
<b>Açıklamalar :</b>		
<b>Ekonomik Kod</b>		
01	Personel Giderleri	0,00
02	SGK Devlet Primi Giderleri	0,00
03	Mal ve Hizmet Alım Giderleri	370.000,00
04	Faiz Giderleri	0,00
05	Cari Transferler	0,00
06	Sermaye Giderleri	0,00
07	Sermaye Transferleri	0,00
08	Borç Verme	0,00
<b>Toplam Bütçe Kaynak ihtiyacı</b>		<b>370.000,00</b>
<b>Bütçe Dışı Kaynak</b>	Döner Sermaye	0,00
	Diğer Yurt içi	0,00
	Yurt Dışı	0,00
<b>Toplam Bütçe Dışı Kaynak ihtiyacı</b>		<b>0,00</b>
<b>Toplam Kaynak ihtiyacı</b>		<b>370.000,00</b>

<b>dare Adı</b>	<b>ATAEHİR BELEDİYE BAŞKANLIĞI</b>	
<b>Performans Hedefleri</b>	H2.3 - Yenilikçi Sosyal ve Kültürel Projeleri Hayata Geçirmek	
<b>Faaliyet Adı</b>	F2.3.4 - Yenilikçi, Tasarım Odaklı Atölyelerin Gerçekleştirilmesi	
<b>Sorumlu Harcama Birimi</b>	Kültür ve Sosyal İşler Müdürlüğü	
<b>Açıklamalar :</b>		
<b>Ekonomik Kod</b>		
01	Personel Giderleri	0,00
02	SGK Devlet Primi Giderleri	0,00
03	Mal ve Hizmet Alım Giderleri	0,00
04	Faiz Giderleri	0,00
05	Cari Transferler	0,00
06	Sermaye Giderleri	0,00
07	Sermaye Transferleri	0,00
08	Borç Verme	0,00
<b>Toplam Bütçe Kaynak ihtiyacı</b>		<b>0,00</b>
<b>Bütçe Dışı Kaynak</b>	Döner Sermaye	0,00
	Diğer Yurt içi	0,00
	Yurt Dışı	0,00
<b>Toplam Bütçe Dışı Kaynak ihtiyacı</b>		<b>0,00</b>
<b>Toplam Kaynak ihtiyacı</b>		<b>0,00</b>

<b>dare Adı</b>	<b>ATA EHRBELEDYEBAKANLIĞI</b>	
<b>Performans Hedefleri</b>	H3.1 - Toplum Düzenine Yönelik Denetimleri Etkinle tirmek	
<b>Faaliyet Adı</b>	F3.1.1 - Asansör kontrollerinin yapılması ve yaptırımların uygulanması	
<b>Sorumlu Harcama Birimi</b>	mar ve ehircilik Müdürlü ü	
<b>Açıklamalar :</b>		
<b>Ekonomik Kod</b>		
01	Personel Giderleri	0,00
02	SGK Devlet Primi Giderleri	0,00
03	Mal ve Hizmet Alım Giderleri	0,00
04	Faiz Giderleri	0,00
05	Cari Transferler	0,00
06	Sermaye Giderleri	0,00
07	Sermaye Transferleri	0,00
08	Borç Verme	0,00
<b>Toplam Bütçe Kaynak htıyacı</b>		<b>0,00</b>
<b>Bütçe Dı ı Kaynak</b>	Döner Sermaye	0,00
	Di er Yurt çı	0,00
	Yurt Dı ı	0,00
<b>Toplam Bütçe Dı ı Kaynak htıyacı</b>		<b>0,00</b>
<b>Toplam Kaynak htıyacı</b>		<b>0,00</b>

<b>dare Adı</b>	<b>ATA EHRBELEDYEBAKANLIĞI</b>	
<b>Performans Hedefleri</b>	H3.1 - Toplum Düzenine Yönelik Denetimleri Etkinle tirmek	
<b>Faaliyet Adı</b>	F3.1.2 - Gerekli artları Sa lamayan Ruhsatsız yerleri Hakkında 2005/9207 Sayılı yeri Açma ve Çalışma Ruhsatlarına li kin Yönetmelik Kapsamında lem Yapılması	
<b>Sorumlu Harcama Birimi</b>	Ruhsat ve Denetim Müdürlü ü	
<b>Açıklamalar :</b>		
<b>Ekonomik Kod</b>		
01	Personel Giderleri	0,00
02	SGK Devlet Primi Giderleri	0,00
03	Mal ve Hizmet Alım Giderleri	0,00
04	Faiz Giderleri	0,00
05	Cari Transferler	0,00
06	Sermaye Giderleri	0,00
07	Sermaye Transferleri	0,00
08	Borç Verme	0,00
<b>Toplam Bütçe Kaynak htiyacı</b>		0,00
<b>Bütçe Dı ı Kaynak</b>	Döner Sermaye	0,00
	Di er Yurt ç i	0,00
	Yurt Dı ı	0,00
<b>Toplam Bütçe Dı ı Kaynak htiyacı</b>		0,00
<b>Toplam Kaynak htiyacı</b>		0,00

<b>dare Adı</b>	<b>ATA EHRBELEDYEBAKANLIĞI</b>	
<b>Performans Hedefleri</b>	H3.1 - Toplum Düzenine Yönelik Denetimleri Etkinle tirmek	
<b>Faaliyet Adı</b>	F3.1.3 - Tespit Edilen ve Ba vurusu Yapılan Ruhsatsız yerlerinin Ruhsatlandırılması	
<b>Sorumlu Harcama Birimi</b>	Ruhsat ve Denetim Müdürlü ü	
<b>Açıklamalar :</b>		
<b>Ekonomik Kod</b>		
01	Personel Giderleri	0,00
02	SGK Devlet Primi Giderleri	0,00
03	Mal ve Hizmet Alım Giderleri	0,00
04	Faiz Giderleri	0,00
05	Cari Transferler	0,00
06	Sermaye Giderleri	0,00
07	Sermaye Transferleri	0,00
08	Borç Verme	0,00
<b>Toplam Bütçe Kaynak htiyacı</b>		<b>0,00</b>
<b>Bütçe Dı ı Kaynak</b>	Döner Sermaye	0,00
	Di er Yurt ç i	0,00
	Yurt Dı ı	0,00
<b>Toplam Bütçe Dı ı Kaynak htiyacı</b>		<b>0,00</b>
<b>Toplam Kaynak htiyacı</b>		<b>0,00</b>

<b>dare Adı</b>	<b>ATA EHRBELEDYEBAKANLIĞI</b>	
<b>Performans Hedefleri</b>	H3.1 - Toplum Düzenine Yönelik Denetimleri Etkinle tirmek	
<b>Faaliyet Adı</b>	F3.1.4 - Tespit Edilen ve Yeni Ruhsatlandırılan yerlerinin Yasal Süresi çerisinde Denetlenmesi	
<b>Sorumlu Harcama Birimi</b>	Ruhsat ve Denetim Müdürlü ü	
<b>Açıklamalar :</b>		
<b>Ekonomik Kod</b>		
01	Personel Giderleri	0,00
02	SGK Devlet Primi Giderleri	0,00
03	Mal ve Hizmet Alım Giderleri	0,00
04	Faiz Giderleri	0,00
05	Cari Transferler	0,00
06	Sermaye Giderleri	0,00
07	Sermaye Transferleri	0,00
08	Borç Verme	0,00
<b>Toplam Bütçe Kaynak ihtiyacı</b>		0,00
<b>Bütçe Dı ı Kaynak</b>	Döner Sermaye	0,00
	Di er Yurt ç i	0,00
	Yurt Dı ı	0,00
<b>Toplam Bütçe Dı ı Kaynak ihtiyacı</b>		0,00
<b>Toplam Kaynak ihtiyacı</b>		0,00

<b>dare Adı</b>	<b>ATAEHİR BELEDİYE BAŞKANLIĞI</b>	
<b>Performans Hedefleri</b>	H3.1 - Toplum Düzenine Yönelik Denetimleri Etkinleştirmek	
<b>Faaliyet Adı</b>	F3.1.5 - Sıhhi, Gayrisıhhi, Umuma Açık istirahat ve Emlak Yerlerinin Denetlenmesi	
<b>Sorumlu Harcama Birimi</b>	Sağlık İşleri Müdürlüğü	
<b>Açıklamalar :</b>		
<b>Ekonomik Kod</b>		
01	Personel Giderleri	0,00
02	SGK Devlet Primi Giderleri	0,00
03	Mal ve Hizmet Alım Giderleri	0,00
04	Faiz Giderleri	0,00
05	Cari Transferler	0,00
06	Sermaye Giderleri	0,00
07	Sermaye Transferleri	0,00
08	Borç Verme	0,00
<b>Toplam Bütçe Kaynak ihtiyacı</b>		<b>0,00</b>
<b>Bütçe Dışı Kaynak</b>	Döner Sermaye	0,00
	Diğer Yurt dışı	0,00
	Yurt Dışı	0,00
<b>Toplam Bütçe Dışı Kaynak ihtiyacı</b>		<b>0,00</b>
<b>Toplam Kaynak ihtiyacı</b>		<b>0,00</b>



<b>dare Adı</b>	<b>ATAEHİR BELEDİYE BAŞKANLIĞI</b>	
<b>Performans Hedefleri</b>	H3.1 - Toplum Düzenine Yönelik Denetimleri Etkinleştirmek	
<b>Faaliyet Adı</b>	F3.1.6 - Çevre ve Görüntü kirliliğine neden olan sahipsiz ve terk edilmiş araçların Toplanması	
<b>Sorumlu Harcama Birimi</b>	Zabıta Müdürlüğü	
<b>Açıklamalar :</b>		
<b>Ekonomik Kod</b>		
01	Personel Giderleri	0,00
02	SGK Devlet Primi Giderleri	0,00
03	Mal ve Hizmet Alım Giderleri	0,00
04	Faiz Giderleri	0,00
05	Cari Transferler	0,00
06	Sermaye Giderleri	0,00
07	Sermaye Transferleri	0,00
08	Borç Verme	0,00
<b>Toplam Bütçe Kaynak ihtiyacı</b>		<b>0,00</b>
<b>Bütçe Dışı Kaynak</b>	Döner Sermaye	0,00
	Diğer Yurt dışı	0,00
	Yurt Dışı	0,00
<b>Toplam Bütçe Dışı Kaynak ihtiyacı</b>		<b>0,00</b>
<b>Toplam Kaynak ihtiyacı</b>		<b>0,00</b>

<b>dare Adı</b>	<b>ATA EHRBELEDYEBAKANLIĞI</b>	
<b>Performans Hedefleri</b>	H3.1 - Toplum Düzenine Yönelik Denetimleri Etkinle tirmek	
<b>Faaliyet Adı</b>	F3.1.7 - Mobil Huzur Uygulamasıyla, ilçemiz sınırları içerisinde dilenen ahıslara mani olunması	
<b>Sorumlu Harcama Birimi</b>	Zabıta Müdürlü ü	
<b>Açıklamalar :</b>		
<b>Ekonomik Kod</b>		
01	Personel Giderleri	0,00
02	SGK Devlet Primi Giderleri	0,00
03	Mal ve Hizmet Alım Giderleri	0,00
04	Faiz Giderleri	0,00
05	Cari Transferler	0,00
06	Sermaye Giderleri	0,00
07	Sermaye Transferleri	0,00
08	Borç Verme	0,00
<b>Toplam Bütçe Kaynak htıyacı</b>		<b>0,00</b>
<b>Bütçe Dı ı Kaynak</b>	Döner Sermaye	0,00
	Di er Yurt çı	0,00
	Yurt Dı ı	0,00
<b>Toplam Bütçe Dı ı Kaynak htıyacı</b>		<b>0,00</b>
<b>Toplam Kaynak htıyacı</b>		<b>0,00</b>

<b>dare Adı</b>	<b>ATA EHRBELEDYEBAKANLIĞI</b>	
<b>Performans Hedefleri</b>	H3.1 - Toplum Düzenine Yönelik Denetimleri Etkinle tirmek	
<b>Faaliyet Adı</b>	F3.1.8 - Semt Pazarlarında Kontrol Terazisi Hizmetinin Sa lanması	
<b>Sorumlu Harcama Birimi</b>	Zabıta Müdürlü ü	
<b>Açıklamalar :</b>		
<b>Ekonomik Kod</b>		
01	Personel Giderleri	0,00
02	SGK Devlet Primi Giderleri	0,00
03	Mal ve Hizmet Alım Giderleri	3.000,00
04	Faiz Giderleri	0,00
05	Cari Transferler	0,00
06	Sermaye Giderleri	0,00
07	Sermaye Transferleri	0,00
08	Borç Verme	0,00
<b>Toplam Bütçe Kaynak htıyacı</b>		<b>3.000,00</b>
<b>Bütçe Dı ı Kaynak</b>	Döner Sermaye	0,00
	Di er Yurt çı	0,00
	Yurt Dı ı	0,00
<b>Toplam Bütçe Dı ı Kaynak htıyacı</b>		<b>0,00</b>
<b>Toplam Kaynak htıyacı</b>		<b>3.000,00</b>

<b>dare Adı</b>		<b>ATAEH RBELED YEBA KANLI I</b>
<b>Performans Hedefleri</b>		H3.2 - Dönüm Odaklı Planlama Yapmak
<b>Faaliyet Adı</b>		F3.2.1 - 1/1000 ÖLÇEKLİ UYGULAMA MAR PLANI YÜRÜRLÜĞÜ EĞİTİM PLAN BÖLGELERİNDE ARAZİ VE ARSA DÜZENLEMESİ (AAD) / PARSELASYON / ARAZİ VE ARSA DEĞERLEMESİNİN YAPILMASI
<b>Sorumlu Harcama Birimi</b>		Plan ve Proje Müdürlüğü
<b>Açıklamalar :</b>		
<b>Ekonomik Kod</b>		
01	Personel Giderleri	0,00
02	SGK Devlet Primi Giderleri	0,00
03	Mal ve Hizmet Alım Giderleri	200.000,00
04	Faiz Giderleri	0,00
05	Cari Transferler	0,00
06	Sermaye Giderleri	0,00
07	Sermaye Transferleri	0,00
08	Borç Verme	0,00
<b>Toplam Bütçe Kaynak ihtiyacı</b>		200.000,00
<b>Bütçe Dışı Kaynak</b>	Döner Sermaye	0,00
	Diğer Yurt dışı	0,00
	Yurt Dışı	0,00
<b>Toplam Bütçe Dışı Kaynak ihtiyacı</b>		0,00
<b>Toplam Kaynak ihtiyacı</b>		200.000,00

<b>dare Adı</b>		<b>ATAEH RBELED YEBAKANLI I</b>
<b>Performans Hedefleri</b>		H3.2 - Dönüm Odaklı Planlama Yapmak
<b>Faaliyet Adı</b>		F3.2.2 - KENT N PLANLI GEL MES N N SA LANMASI
<b>Sorumlu Harcama Birimi</b>		Plan ve Proje Müdürlü ü
<b>Açıklamalar :</b>		
<b>Ekonomik Kod</b>		
01	Personel Giderleri	0,00
02	SGK Devlet Primi Giderleri	0,00
03	Mal ve Hizmet Alım Giderleri	50.000,00
04	Faiz Giderleri	0,00
05	Cari Transferler	0,00
06	Sermaye Giderleri	0,00
07	Sermaye Transferleri	0,00
08	Borç Verme	0,00
<b>Toplam Bütçe Kaynak ihtiyacı</b>		50.000,00
<b>Bütçe Dı ı Kaynak</b>	Döner Sermaye	0,00
	Di er Yurt ç i	0,00
	Yurt Dı ı	0,00
<b>Toplam Bütçe Dı ı Kaynak ihtiyacı</b>		0,00
<b>Toplam Kaynak ihtiyacı</b>		50.000,00

<b>dare Adı</b>	<b>ATAEHİR BELEDİYE BAŞKANLIĞI</b>	
<b>Performans Hedefleri</b>	H3.2 - Dönüşüm Odaklı Planlama Yapmak	
<b>Faaliyet Adı</b>	F3.2.3 - MÜLK YETİŞTİRME NİN SÜRDÜRÜLEBİLİRLİĞİNİN SAĞLANMASI	
<b>Sorumlu Harcama Birimi</b>	Plan ve Proje Müdürlüğü	
<b>Açıklamalar :</b>		
<b>Ekonomik Kod</b>		
01	Personel Giderleri	0,00
02	SGK Devlet Primi Giderleri	0,00
03	Mal ve Hizmet Alım Giderleri	50.000,00
04	Faiz Giderleri	0,00
05	Cari Transferler	0,00
06	Sermaye Giderleri	0,00
07	Sermaye Transferleri	0,00
08	Borç Verme	0,00
<b>Toplam Bütçe Kaynak ihtiyacı</b>		<b>50.000,00</b>
<b>Bütçe Dışı Kaynak</b>	Döner Sermaye	0,00
	Diğer Yurt içi	0,00
	Yurt Dışı	0,00
<b>Toplam Bütçe Dışı Kaynak ihtiyacı</b>		<b>0,00</b>
<b>Toplam Kaynak ihtiyacı</b>		<b>50.000,00</b>

<b>dare Adı</b>	<b>ATAEHİR BELEDİYE BAŞKANLIĞI</b>	
<b>Performans Hedefleri</b>	H3.2 - Dönüm Odaklı Planlama Yapmak	
<b>Faaliyet Adı</b>	F3.2.4 - 1/5000 ÖLÇEKLİ NAZIM İMAR PLANININ İB'CE ONAYLANMASI AKAB İNDE 1/1000 ÖLÇEKLİ UYGULAMA İMAR PLANI HAZIRLANMASI	
<b>Sorumlu Harcama Birimi</b>	Plan ve Proje Müdürlüğü	
<b>Açıklamalar :</b>		
<b>Ekonomik Kod</b>		
01	Personel Giderleri	0,00
02	SGK Devlet Primi Giderleri	0,00
03	Mal ve Hizmet Alım Giderleri	350.000,00
04	Faiz Giderleri	0,00
05	Cari Transferler	0,00
06	Sermaye Giderleri	0,00
07	Sermaye Transferleri	0,00
08	Borç Verme	0,00
<b>Toplam Bütçe Kaynak İhtiyacı</b>		<b>350.000,00</b>
<b>Bütçe Dışı Kaynak</b>	Döner Sermaye	0,00
	Diğer Yurt İçi	0,00
	Yurt Dışı	0,00
<b>Toplam Bütçe Dışı Kaynak İhtiyacı</b>		<b>0,00</b>
<b>Toplam Kaynak İhtiyacı</b>		<b>350.000,00</b>

<b>dare Adı</b>		<b>ATA EH R BELED YE BA KANLI I</b>
<b>Performans Hedefleri</b>		H3.2 - Dönü üm Odaklı Planlama Yapmak
<b>Faaliyet Adı</b>		F3.2.5 - Kentsel Dönü üm Strateji Belgesi hazırlanması
<b>Sorumlu Harcama Birimi</b>		Kentsel Dönü üm Müdürlü ü
<b>Açıklamalar :</b>		
<b>Ekonomik Kod</b>		
01	Personel Giderleri	0,00
02	SGK Devlet Primi Giderleri	0,00
03	Mal ve Hizmet Alım Giderleri	184.000,00
04	Faiz Giderleri	0,00
05	Cari Transferler	0,00
06	Sermaye Giderleri	0,00
07	Sermaye Transferleri	0,00
08	Borç Verme	0,00
<b>Toplam Bütçe Kaynak htıyacı</b>		184.000,00
<b>Bütçe Dı ı Kaynak</b>	Döner Sermaye	0,00
	Di er Yurt çı	0,00
	Yurt Dı ı	0,00
<b>Toplam Bütçe Dı ı Kaynak htıyacı</b>		0,00
<b>Toplam Kaynak htıyacı</b>		184.000,00



<b>dare Adı</b>	<b>ATAEHİR BELEDİYE BAŞKANLIĞI</b>	
<b>Performans Hedefleri</b>	H3.3 - Kent Estetiğine Katkı Yaratan Uygulamaları Gerçekleştirmek	
<b>Faaliyet Adı</b>	F3.3.1 - Atapark Yapılması	
<b>Sorumlu Harcama Birimi</b>	Fen İşleri Müdürlüğü	
<b>Açıklamalar :</b>		
<b>Ekonomik Kod</b>		
01	Personel Giderleri	0,00
02	SGK Devlet Primi Giderleri	0,00
03	Mal ve Hizmet Alım Giderleri	0,00
04	Faiz Giderleri	0,00
05	Cari Transferler	0,00
06	Sermaye Giderleri	0,00
07	Sermaye Transferleri	0,00
08	Borç Verme	0,00
<b>Toplam Bütçe Kaynak İhtiyacı</b>		<b>0,00</b>
<b>Bütçe Dışı Kaynak</b>	Döner Sermaye	0,00
	Diğer Yurt Dışı	0,00
	Yurt Dışı	0,00
<b>Toplam Bütçe Dışı Kaynak İhtiyacı</b>		<b>0,00</b>
<b>Toplam Kaynak İhtiyacı</b>		<b>0,00</b>

<b>dare Adı</b>	<b>ATA EHRBELEDYEBAKANLIĞI</b>	
<b>Performans Hedefleri</b>	H3.3 - Kent Estetiğine Katkı Yaratan Uygulamaları Gerçekleştirmek	
<b>Faaliyet Adı</b>	F3.3.2 - Kent Donatılarının Parklarda Vatandaşın Hizmetine Sunulması	
<b>Sorumlu Harcama Birimi</b>	Park ve Bahçeler Müdürlüğü	
<b>Açıklamalar :</b>		
<b>Ekonomik Kod</b>		
01	Personel Giderleri	0,00
02	SGK Devlet Primi Giderleri	0,00
03	Mal ve Hizmet Alım Giderleri	2.850.000,00
04	Faiz Giderleri	0,00
05	Cari Transferler	0,00
06	Sermaye Giderleri	0,00
07	Sermaye Transferleri	0,00
08	Borç Verme	0,00
<b>Toplam Bütçe Kaynak ihtiyacı</b>		<b>2.850.000,00</b>
<b>Bütçe Dışı Kaynak</b>	Döner Sermaye	0,00
	Diğer Yurt dışı	0,00
	Yurt Dışı	0,00
<b>Toplam Bütçe Dışı Kaynak ihtiyacı</b>		<b>0,00</b>
<b>Toplam Kaynak ihtiyacı</b>		<b>2.850.000,00</b>

<b>dare Adı</b>	<b>ATA EHRBELEDYEBAKANLIĞI</b>	
<b>Performans Hedefleri</b>	H3.3 - Kent Estetiğine Katkı Yaratan Uygulamaları Gerçekleştirmek	
<b>Faaliyet Adı</b>	F3.3.3 - Peyzaj Düzenleme Faaliyetlerine Ait Çalışmaların Yapılması	
<b>Sorumlu Harcama Birimi</b>	Park ve Bahçeler Müdürlüğü	
<b>Açıklamalar :</b>		
<b>Ekonomik Kod</b>		
01	Personel Giderleri	0,00
02	SGK Devlet Primi Giderleri	0,00
03	Mal ve Hizmet Alım Giderleri	1.000.000,00
04	Faiz Giderleri	0,00
05	Cari Transferler	0,00
06	Sermaye Giderleri	0,00
07	Sermaye Transferleri	0,00
08	Borç Verme	0,00
<b>Toplam Bütçe Kaynak ihtiyacı</b>		<b>1.000.000,00</b>
<b>Bütçe Dışı Kaynak</b>	Döner Sermaye	0,00
	Diğer Yurt dışı	0,00
	Yurt Dışı	0,00
<b>Toplam Bütçe Dışı Kaynak ihtiyacı</b>		<b>0,00</b>
<b>Toplam Kaynak ihtiyacı</b>		<b>1.000.000,00</b>

<b>dare Adı</b>	<b>ATA EHRBELEDYEBAKANLIĞI</b>	
<b>Performans Hedefleri</b>	H3.3 - Kent Estetiğine Katkı Yaratan Uygulamaları Gerçekleştirmek	
<b>Faaliyet Adı</b>	F3.3.4 - Geçici Semt Pazarlarında Çizgi Çalışması Yapmak	
<b>Sorumlu Harcama Birimi</b>	Zabıta Müdürlüğü	
<b>Açıklamalar :</b>		
<b>Ekonomik Kod</b>		
01	Personel Giderleri	0,00
02	SGK Devlet Primi Giderleri	0,00
03	Mal ve Hizmet Alım Giderleri	0,00
04	Faiz Giderleri	0,00
05	Cari Transferler	0,00
06	Sermaye Giderleri	0,00
07	Sermaye Transferleri	0,00
08	Borç Verme	0,00
<b>Toplam Bütçe Kaynak ihtiyacı</b>		<b>0,00</b>
<b>Bütçe Dışı Kaynak</b>	Döner Sermaye	0,00
	Diğer Yurt dışı	0,00
	Yurt Dışı	0,00
<b>Toplam Bütçe Dışı Kaynak ihtiyacı</b>		<b>0,00</b>
<b>Toplam Kaynak ihtiyacı</b>		<b>0,00</b>

<b>dare Adı</b>	<b>ATAEHİR BELEDİYE BAŞKANLIĞI</b>	
<b>Performans Hedefleri</b>	H3.4 - Projelendirme Ve Uygulama Süreçlerini Verimli Yönetmek	
<b>Faaliyet Adı</b>	F3.4.1 - Belediye Tammazlarının Değerlendirilmesi	
<b>Sorumlu Harcama Birimi</b>	Emlak ve İstimlak Müdürlüğü	
<b>Açıklamalar :</b>		
<b>Ekonomik Kod</b>		
01	Personel Giderleri	0,00
02	SGK Devlet Primi Giderleri	0,00
03	Mal ve Hizmet Alım Giderleri	800.000,00
04	Faiz Giderleri	0,00
05	Cari Transferler	0,00
06	Sermaye Giderleri	0,00
07	Sermaye Transferleri	0,00
08	Borç Verme	0,00
<b>Toplam Bütçe Kaynak İhtiyacı</b>		<b>800.000,00</b>
<b>Bütçe Dışı Kaynak</b>	Döner Sermaye	0,00
	Diğer Yurt İçi	0,00
	Yurt Dışı	0,00
<b>Toplam Bütçe Dışı Kaynak İhtiyacı</b>		<b>0,00</b>
<b>Toplam Kaynak İhtiyacı</b>		<b>800.000,00</b>

<b>dare Adı</b>	<b>ATA EHRBELEDYEBAKANLIĞI</b>	
<b>Performans Hedefleri</b>	H3.4 - Projelendirme Ve Uygulama Süreçlerini Verimli Yönetmek	
<b>Faaliyet Adı</b>	F3.4.2 - Daha Etkin Hizmet sunumu için Belediye Adına Taahhüt Kiralaması	
<b>Sorumlu Harcama Birimi</b>	Emlak ve İstimlak Müdürlüğü	
<b>Açıklamalar :</b>		
<b>Ekonomik Kod</b>		
01	Personel Giderleri	0,00
02	SGK Devlet Primi Giderleri	0,00
03	Mal ve Hizmet Alım Giderleri	5.500.000,00
04	Faiz Giderleri	0,00
05	Cari Transferler	0,00
06	Sermaye Giderleri	0,00
07	Sermaye Transferleri	0,00
08	Borç Verme	0,00
<b>Toplam Bütçe Kaynak ihtiyacı</b>		<b>5.500.000,00</b>
<b>Bütçe Dışı Kaynak</b>	Döner Sermaye	0,00
	Diğer Yurt dışı	0,00
	Yurt Dışı	0,00
<b>Toplam Bütçe Dışı Kaynak ihtiyacı</b>		<b>0,00</b>
<b>Toplam Kaynak ihtiyacı</b>		<b>5.500.000,00</b>

<b>dare Adı</b>	<b>ATAEHİR BELEDİYE BAŞKANLIĞI</b>	
<b>Performans Hedefleri</b>	H3.4 - Projelendirme Ve Uygulama Süreçlerini Verimli Yönetmek	
<b>Faaliyet Adı</b>	F3.4.3 - mar planları Gereği Taahhütlerin Kamulaştırılması	
<b>Sorumlu Harcama Birimi</b>	Emlak ve İstimlak Müdürlüğü	
<b>Açıklamalar :</b>		
<b>Ekonomik Kod</b>		
01	Personel Giderleri	0,00
02	SGK Devlet Primi Giderleri	0,00
03	Mal ve Hizmet Alım Giderleri	7.900.000,00
04	Faiz Giderleri	0,00
05	Cari Transferler	0,00
06	Sermaye Giderleri	0,00
07	Sermaye Transferleri	0,00
08	Borç Verme	0,00
<b>Toplam Bütçe Kaynak İhtiyacı</b>		<b>7.900.000,00</b>
<b>Bütçe Dışı Kaynak</b>	Döner Sermaye	0,00
	Diğer Yurt Dışı	0,00
	Yurt Dışı	0,00
<b>Toplam Bütçe Dışı Kaynak İhtiyacı</b>		<b>0,00</b>
<b>Toplam Kaynak İhtiyacı</b>		<b>7.900.000,00</b>

<b>dare Adı</b>	<b>ATAEHİR BELEDİYE BAŞKANLIĞI</b>	
<b>Performans Hedefleri</b>	H3.4 - Projelendirme Ve Uygulama Süreçlerini Verimli Yönetmek	
<b>Faaliyet Adı</b>	F3.4.4 - Kamu Kurum ve Kuruluşları ile Hizmet Binaları Bakım ve Onarım Yapılması	
<b>Sorumlu Harcama Birimi</b>	Fen İşleri Müdürlüğü	
<b>Açıklamalar :</b>		
<b>Ekonomik Kod</b>		
01	Personel Giderleri	0,00
02	SGK Devlet Primi Giderleri	0,00
03	Mal ve Hizmet Alım Giderleri	0,00
04	Faiz Giderleri	0,00
05	Cari Transferler	0,00
06	Sermaye Giderleri	1.500.000,00
07	Sermaye Transferleri	0,00
08	Borç Verme	0,00
<b>Toplam Bütçe Kaynak ihtiyacı</b>		<b>1.500.000,00</b>
<b>Bütçe Dışı Kaynak</b>	Döner Sermaye	0,00
	Diğer Yurt içi	0,00
	Yurt Dışı	0,00
<b>Toplam Bütçe Dışı Kaynak ihtiyacı</b>		<b>0,00</b>
<b>Toplam Kaynak ihtiyacı</b>		<b>1.500.000,00</b>



<b>dare Adı</b>	<b>ATAEHİR BELEDİYESİ BAĞKANLIĞI</b>	
<b>Performans Hedefleri</b>	H3.4 - Projelendirme Ve Uygulama Süreçlerini Verimli Yönetmek	
<b>Faaliyet Adı</b>	F3.4.5 - Mevcut Parkları Yeniden Projelendirilmesi ve Revizyonlarının Yapılması	
<b>Sorumlu Harcama Birimi</b>	Park ve Bahçeler Müdürlüğü	
<b>Açıklamalar :</b>		
<b>Ekonomik Kod</b>		
01	Personel Giderleri	0,00
02	SGK Devlet Primi Giderleri	0,00
03	Mal ve Hizmet Alım Giderleri	0,00
04	Faiz Giderleri	0,00
05	Cari Transferler	0,00
06	Sermaye Giderleri	1.400.000,00
07	Sermaye Transferleri	0,00
08	Borç Verme	0,00
<b>Toplam Bütçe Kaynak ihtiyacı</b>		1.400.000,00
<b>Bütçe Dışı Kaynak</b>	Döner Sermaye	0,00
	Diğer Yurt dışı	0,00
	Yurt Dışı	0,00
<b>Toplam Bütçe Dışı Kaynak ihtiyacı</b>		0,00
<b>Toplam Kaynak ihtiyacı</b>		1.400.000,00

<b>dare Adı</b>	<b>ATAEHİR BELEDİYE BAŞKANLIĞI</b>	
<b>Performans Hedefleri</b>	H3.4 - Projelendirme Ve Uygulama Süreçlerini Verimli Yönetmek	
<b>Faaliyet Adı</b>	F3.4.6 - Yeni Yıllık Alan Projelerinin Gerçekleştirilmesi	
<b>Sorumlu Harcama Birimi</b>	Park ve Bahçeler Müdürlüğü	
<b>Açıklamalar :</b>		
<b>Ekonomik Kod</b>		
01	Personel Giderleri	0,00
02	SGK Devlet Primi Giderleri	0,00
03	Mal ve Hizmet Alım Giderleri	0,00
04	Faiz Giderleri	0,00
05	Cari Transferler	0,00
06	Sermaye Giderleri	1.750.000,00
07	Sermaye Transferleri	0,00
08	Borç Verme	0,00
<b>Toplam Bütçe Kaynak İhtiyacı</b>		<b>1.750.000,00</b>
<b>Bütçe Dışı Kaynak</b>	Döner Sermaye	0,00
	Diğer Yurt Dışı	0,00
	Yurt Dışı	0,00
<b>Toplam Bütçe Dışı Kaynak İhtiyacı</b>		<b>0,00</b>
<b>Toplam Kaynak İhtiyacı</b>		<b>1.750.000,00</b>

<b>dare Adı</b>	<b>ATA EHRBELEDYEBAKANLIĞI</b>	
<b>Performans Hedefleri</b>	H3.5 - Yaşanabilir Altyapı Ve Üstyapıyı Geliştirmek	
<b>Faaliyet Adı</b>	F3.5.1 - Gecekondu Hak Sahiplerine Devir İşlemleri, ve Emekevler Yerinde Dönüşüm Projesi	
<b>Sorumlu Harcama Birimi</b>	Emlak ve İstimlak Müdürlüğü	
<b>Açıklamalar :</b>		
<b>Ekonomik Kod</b>		
01	Personel Giderleri	0,00
02	SGK Devlet Primi Giderleri	0,00
03	Mal ve Hizmet Alım Giderleri	0,00
04	Faiz Giderleri	0,00
05	Cari Transferler	0,00
06	Sermaye Giderleri	0,00
07	Sermaye Transferleri	0,00
08	Borç Verme	0,00
<b>Toplam Bütçe Kaynak İhtiyacı</b>		<b>0,00</b>
<b>Bütçe Dışı Kaynak</b>	Döner Sermaye	0,00
	Diğer Yurt İçi	0,00
	Yurt Dışı	0,00
<b>Toplam Bütçe Dışı Kaynak İhtiyacı</b>		<b>0,00</b>
<b>Toplam Kaynak İhtiyacı</b>		<b>0,00</b>

<b>dare Adı</b>	<b>ATAEHİR BELEDİYE BAŞKANLIĞI</b>	
<b>Performans Hedefleri</b>	H3.5 - Yaşanabilir Altyapı Ve Üstyapıyı Geliştirmek	
<b>Faaliyet Adı</b>	F3.5.2 - Betonarme Sırt Duvarı Yapılması	
<b>Sorumlu Harcama Birimi</b>	Fen İşleri Müdürlüğü	
<b>Açıklamalar :</b>		
<b>Ekonomik Kod</b>		
01	Personel Giderleri	0,00
02	SGK Devlet Primi Giderleri	0,00
03	Mal ve Hizmet Alım Giderleri	0,00
04	Faiz Giderleri	0,00
05	Cari Transferler	0,00
06	Sermaye Giderleri	400.000,00
07	Sermaye Transferleri	0,00
08	Borç Verme	0,00
<b>Toplam Bütçe Kaynak İhtiyacı</b>		400.000,00
<b>Bütçe Dışı Kaynak</b>	Döner Sermaye	0,00
	Diğer Yurt Dışı	0,00
	Yurt Dışı	0,00
<b>Toplam Bütçe Dışı Kaynak İhtiyacı</b>		0,00
<b>Toplam Kaynak İhtiyacı</b>		400.000,00

<b>dare Adı</b>	<b>ATAEHİR BELEDİYE BAŞKANLIĞI</b>	
<b>Performans Hedefleri</b>	H3.5 - Yaşanabilir Altyapı Ve Üstyapıyı Geliştirmek	
<b>Faaliyet Adı</b>	F3.5.3 - Muhtelif Cadde ve Sokaklarda Asfalt Kaplama ve Yama Yapımı ile Bakım ve Onarımlar Yapılması	
<b>Sorumlu Harcama Birimi</b>	Fen İşleri Müdürlüğü	
<b>Açıklamalar :</b>		
<b>Ekonomik Kod</b>		
01	Personel Giderleri	0,00
02	SGK Devlet Primi Giderleri	0,00
03	Mal ve Hizmet Alım Giderleri	0,00
04	Faiz Giderleri	0,00
05	Cari Transferler	0,00
06	Sermaye Giderleri	9.000.000,00
07	Sermaye Transferleri	0,00
08	Borç Verme	0,00
<b>Toplam Bütçe Kaynak ihtiyacı</b>		<b>9.000.000,00</b>
<b>Bütçe Dışı Kaynak</b>	Döner Sermaye	0,00
	Diğer Yurt içi	0,00
	Yurt Dışı	0,00
<b>Toplam Bütçe Dışı Kaynak ihtiyacı</b>		<b>0,00</b>
<b>Toplam Kaynak ihtiyacı</b>		<b>9.000.000,00</b>

<b>dare Adı</b>	<b>ATAEHİR BELEDİYE BAŞKANLIĞI</b>	
<b>Performans Hedefleri</b>	H3.5 - Yaşanabilir Altyapı Ve Üstyapıyı Geliştirmek	
<b>Faaliyet Adı</b>	F3.5.4 - Muhtelif Cadde ve Sokaklarda Aydınlatma Direkleri Yapılması	
<b>Sorumlu Harcama Birimi</b>	Fen İşleri Müdürlüğü	
<b>Açıklamalar :</b>		
<b>Ekonomik Kod</b>		
01	Personel Giderleri	0,00
02	SGK Devlet Primi Giderleri	0,00
03	Mal ve Hizmet Alım Giderleri	0,00
04	Faiz Giderleri	0,00
05	Cari Transferler	0,00
06	Sermaye Giderleri	400.000,00
07	Sermaye Transferleri	0,00
08	Borç Verme	0,00
<b>Toplam Bütçe Kaynak ihtiyacı</b>		400.000,00
<b>Bütçe Dışı Kaynak</b>	Döner Sermaye	0,00
	Diğer Yurt içi	0,00
	Yurt Dışı	0,00
<b>Toplam Bütçe Dışı Kaynak ihtiyacı</b>		0,00
<b>Toplam Kaynak ihtiyacı</b>		400.000,00

<b>dare Adı</b>	<b>ATAEHİR BELEDİYESİ BAĞLI İ</b>	
<b>Performans Hedefleri</b>	H3.5 - Yaşanabilir Altyapı Ve Üstyapıyı Geliştirmek	
<b>Faaliyet Adı</b>	F3.5.5 - Muhtelif Cadde ve Sokaklarda Bordür ve Tretuvar Yapılması	
<b>Sorumlu Harcama Birimi</b>	Fen İşleri Müdürlüğü	
<b>Açıklamalar :</b>		
<b>Ekonomik Kod</b>		
01	Personel Giderleri	0,00
02	SGK Devlet Primi Giderleri	0,00
03	Mal ve Hizmet Alım Giderleri	0,00
04	Faiz Giderleri	0,00
05	Cari Transferler	0,00
06	Sermaye Giderleri	1.200.000,00
07	Sermaye Transferleri	0,00
08	Borç Verme	0,00
<b>Toplam Bütçe Kaynak İhtiyacı</b>		<b>1.200.000,00</b>
<b>Bütçe Dışı Kaynak</b>	Döner Sermaye	0,00
	Diğer Yurt İçi	0,00
	Yurt Dışı	0,00
<b>Toplam Bütçe Dışı Kaynak İhtiyacı</b>		<b>0,00</b>
<b>Toplam Kaynak İhtiyacı</b>		<b>1.200.000,00</b>

<b>dare Adı</b>	<b>ATAEHİR BELEDİYESİ BAĞLI İZMİR</b>	
<b>Performans Hedefleri</b>	H3.5 - Yaşanabilir Altyapı Ve Üstyapıyı Geliştirmek	
<b>Faaliyet Adı</b>	F3.5.6 - Muhtelif Cadde ve Sokaklarda Taahhüt Kaplama ile Parke Yol Yapılması	
<b>Sorumlu Harcama Birimi</b>	Fen İşleri Müdürlüğü	
<b>Açıklamalar :</b>		
<b>Ekonomik Kod</b>		
01	Personel Giderleri	0,00
02	SGK Devlet Primi Giderleri	0,00
03	Mal ve Hizmet Alım Giderleri	0,00
04	Faiz Giderleri	0,00
05	Cari Transferler	0,00
06	Sermaye Giderleri	500.000,00
07	Sermaye Transferleri	0,00
08	Borç Verme	0,00
<b>Toplam Bütçe Kaynak ihtiyacı</b>		<b>500.000,00</b>
<b>Bütçe Dışı Kaynak</b>	Döner Sermaye	0,00
	Diğer Yurt içi	0,00
	Yurt Dışı	0,00
<b>Toplam Bütçe Dışı Kaynak ihtiyacı</b>		<b>0,00</b>
<b>Toplam Kaynak ihtiyacı</b>		<b>500.000,00</b>



<b>dare Adı</b>	<b>ATAEHİR BELEDİYE BAŞKANLIĞI</b>	
<b>Performans Hedefleri</b>	H3.5 - Yaşanabilir Altyapı Ve Üstyapıyı Geliştirmek	
<b>Faaliyet Adı</b>	F3.5.7 - Muhtelif Mahallelerde Stonart Kaplama ile Yürüyüş Yolları Yapılması	
<b>Sorumlu Harcama Birimi</b>	Fen İşleri Müdürlüğü	
<b>Açıklamalar :</b>		
<b>Ekonomik Kod</b>		
01	Personel Giderleri	0,00
02	SGK Devlet Primi Giderleri	0,00
03	Mal ve Hizmet Alım Giderleri	0,00
04	Faiz Giderleri	0,00
05	Cari Transferler	0,00
06	Sermaye Giderleri	1.000.000,00
07	Sermaye Transferleri	0,00
08	Borç Verme	0,00
<b>Toplam Bütçe Kaynak ihtiyacı</b>		<b>1.000.000,00</b>
<b>Bütçe Dışı Kaynak</b>	Döner Sermaye	0,00
	Diğer Yurt içi	0,00
	Yurt Dışı	0,00
<b>Toplam Bütçe Dışı Kaynak ihtiyacı</b>		<b>0,00</b>
<b>Toplam Kaynak ihtiyacı</b>		<b>1.000.000,00</b>

<b>dare Adı</b>	<b>ATA EH R BELED YE BA KANLI I</b>	
<b>Performans Hedefleri</b>	H3.5 - Ya anabilir Altyapı Ve Üstyapıyı Geli tirmek	
<b>Faaliyet Adı</b>	F3.5.8 - Ya mursuyu Kanalı Yapılması	
<b>Sorumlu Harcama Birimi</b>	Fen leri Müdürlü ü	
<b>Açıklamalar :</b>		
<b>Ekonomik Kod</b>		
01	Personel Giderleri	0,00
02	SGK Devlet Primi Giderleri	0,00
03	Mal ve Hizmet Alım Giderleri	0,00
04	Faiz Giderleri	0,00
05	Cari Transferler	0,00
06	Sermaye Giderleri	1.500.000,00
07	Sermaye Transferleri	0,00
08	Borç Verme	0,00
<b>Toplam Bütçe Kaynak htıyacı</b>		1.500.000,00
<b>Bütçe Dı ı Kaynak</b>	Döner Sermaye	0,00
	Di er Yurt çı	0,00
	Yurt Dı ı	0,00
<b>Toplam Bütçe Dı ı Kaynak htıyacı</b>		0,00
<b>Toplam Kaynak htıyacı</b>		1.500.000,00

<b>dare Adı</b>	<b>ATAEHİR BELEDİYESİ BAĞKANLIĞI</b>	
<b>Performans Hedefleri</b>	H3.5 - Yaşanabilir Altyapı Ve Üstyapıyı Geliştirmek	
<b>Faaliyet Adı</b>	F3.5.10 - Çarpık Kentleşimin Önlenmesi ve Planlı Yapılaşmanın Sağlanması	
<b>Sorumlu Harcama Birimi</b>	Yapı Kontrol Müdürlüğü	
<b>Açıklamalar :</b>		
<b>Ekonomik Kod</b>		
01	Personel Giderleri	0,00
02	SGK Devlet Primi Giderleri	0,00
03	Mal ve Hizmet Alım Giderleri	2.000.000,00
04	Faiz Giderleri	0,00
05	Cari Transferler	0,00
06	Sermaye Giderleri	0,00
07	Sermaye Transferleri	0,00
08	Borç Verme	0,00
<b>Toplam Bütçe Kaynak ihtiyacı</b>		<b>2.000.000,00</b>
<b>Bütçe Dışı Kaynak</b>	Döner Sermaye	0,00
	Diğer Yurt dışı	0,00
	Yurt Dışı	0,00
<b>Toplam Bütçe Dışı Kaynak ihtiyacı</b>		<b>0,00</b>
<b>Toplam Kaynak ihtiyacı</b>		<b>2.000.000,00</b>

<b>dare Adı</b>	<b>ATAEHİR BELEDİYE BAŞKANLIĞI</b>	
<b>Performans Hedefleri</b>	H3.6 - Afete Mücadele Ve Zarar Azaltma Kapasitesini Arttırmak	
<b>Faaliyet Adı</b>	F3.6.1 - Afete Hazırlık Etkinliklerinin Gerçekleştirilmesi	
<b>Sorumlu Harcama Birimi</b>	Fen İşleri Müdürlüğü	
<b>Açıklamalar :</b>		
<b>Ekonomik Kod</b>		
01	Personel Giderleri	0,00
02	SGK Devlet Primi Giderleri	0,00
03	Mal ve Hizmet Alım Giderleri	0,00
04	Faiz Giderleri	0,00
05	Cari Transferler	0,00
06	Sermaye Giderleri	0,00
07	Sermaye Transferleri	0,00
08	Borç Verme	0,00
<b>Toplam Bütçe Kaynak ihtiyacı</b>		<b>0,00</b>
<b>Bütçe Dışı Kaynak</b>	Döner Sermaye	0,00
	Diğer Yurt dışı	0,00
	Yurt Dışı	0,00
<b>Toplam Bütçe Dışı Kaynak ihtiyacı</b>		<b>0,00</b>
<b>Toplam Kaynak ihtiyacı</b>		<b>0,00</b>

<b>dare Adı</b>	<b>ATAEHİR BELEDİYE BAŞKANLIĞI</b>	
<b>Performans Hedefleri</b>	H3.6 - Afete Mücadele Ve Zarar Azaltma Kapasitesini Arttırmak	
<b>Faaliyet Adı</b>	F3.6.2 - Taşkın Planının Oluşturulması	
<b>Sorumlu Harcama Birimi</b>	Fen İşleri Müdürlüğü	
<b>Açıklamalar :</b>		
<b>Ekonomik Kod</b>		
01	Personel Giderleri	0,00
02	SGK Devlet Primi Giderleri	0,00
03	Mal ve Hizmet Alım Giderleri	0,00
04	Faiz Giderleri	0,00
05	Cari Transferler	0,00
06	Sermaye Giderleri	0,00
07	Sermaye Transferleri	0,00
08	Borç Verme	0,00
<b>Toplam Bütçe Kaynak ihtiyacı</b>		<b>0,00</b>
<b>Bütçe Dışı Kaynak</b>	Döner Sermaye	0,00
	Diğer Yurt dışı	0,00
	Yurt Dışı	0,00
<b>Toplam Bütçe Dışı Kaynak ihtiyacı</b>		<b>0,00</b>
<b>Toplam Kaynak ihtiyacı</b>		<b>0,00</b>

<b>dare Adı</b>	<b>ATA EHIR BELEDİYE BAŞKANLIĞI</b>	
<b>Performans Hedefleri</b>	H4.1 - Çevre Duyarlılığını Destekleyen Programlar Gelistirmek Ve Uygulamak	
<b>Faaliyet Adı</b>	F4.1.1 - Ata ehirliliği için Rüzgar-Hava Kirliliğini Etkilemesini Bilgisayar Destekli Simülasyonlar ile Araştırılması Projesini gerçekleştirilmesi	
<b>Sorumlu Harcama Birimi</b>	Çevre Koruma ve Kontrol Müdürlüğü	
<b>Açıklamalar :</b>		
<b>Ekonomik Kod</b>		
01	Personel Giderleri	0,00
02	SGK Devlet Primi Giderleri	0,00
03	Mal ve Hizmet Alım Giderleri	129.800,00
04	Faiz Giderleri	0,00
05	Cari Transferler	0,00
06	Sermaye Giderleri	0,00
07	Sermaye Transferleri	0,00
08	Borç Verme	0,00
<b>Toplam Bütçe Kaynak ihtiyacı</b>		<b>129.800,00</b>
<b>Bütçe Dışı Kaynak</b>	Döner Sermaye	0,00
	Diğer Yurt dışı	0,00
	Yurt Dışı	0,00
<b>Toplam Bütçe Dışı Kaynak ihtiyacı</b>		<b>0,00</b>
<b>Toplam Kaynak ihtiyacı</b>		<b>129.800,00</b>

<b>dare Adı</b>	<b>ATAEHİR BELEDİYE BAŞKANLIĞI</b>	
<b>Performans Hedefleri</b>	H4.1 - Çevre Duyarlılığını Destekleyen Programlar Gelistirmek Ve Uygulamak	
<b>Faaliyet Adı</b>	F4.1.2 - Başkanlar Sözleşmesi kapsamında Sürdürülebilir Enerji ve İklim Eylem Planının" hazırlanması	
<b>Sorumlu Harcama Birimi</b>	Çevre Koruma ve Kontrol Müdürlüğü	
<b>Açıklamalar :</b>		
<b>Ekonomik Kod</b>		
01	Personel Giderleri	0,00
02	SGK Devlet Primi Giderleri	0,00
03	Mal ve Hizmet Alım Giderleri	153.400,00
04	Faiz Giderleri	0,00
05	Cari Transferler	0,00
06	Sermaye Giderleri	0,00
07	Sermaye Transferleri	0,00
08	Borç Verme	0,00
<b>Toplam Bütçe Kaynak ihtiyacı</b>		153.400,00
<b>Bütçe Dışı Kaynak</b>	Döner Sermaye	0,00
	Diğer Yurt dışı	0,00
	Yurt Dışı	0,00
<b>Toplam Bütçe Dışı Kaynak ihtiyacı</b>		0,00
<b>Toplam Kaynak ihtiyacı</b>		153.400,00

<b>dare Adı</b>	<b>ATAEHİR BELEDİYESİ BAĞKANLIĞI</b>	
<b>Performans Hedefleri</b>	H4.1 - Çevre Duyarlılığını Destekleyen Programlar Gelistirmek Ve Uygulamak	
<b>Faaliyet Adı</b>	F4.1.3 - Çevre konulu önemli gün ve haftaların kutlanması	
<b>Sorumlu Harcama Birimi</b>	Çevre Koruma ve Kontrol Müdürlüğü	
<b>Açıklamalar :</b>		
<b>Ekonomik Kod</b>		
01	Personel Giderleri	0,00
02	SGK Devlet Primi Giderleri	0,00
03	Mal ve Hizmet Alım Giderleri	90.000,00
04	Faiz Giderleri	0,00
05	Cari Transferler	0,00
06	Sermaye Giderleri	0,00
07	Sermaye Transferleri	0,00
08	Borç Verme	0,00
<b>Toplam Bütçe Kaynak ihtiyacı</b>		<b>90.000,00</b>
<b>Bütçe Dışı Kaynak</b>	Döner Sermaye	0,00
	Diğer Yurt içi	0,00
	Yurt Dışı	0,00
<b>Toplam Bütçe Dışı Kaynak ihtiyacı</b>		<b>0,00</b>
<b>Toplam Kaynak ihtiyacı</b>		<b>90.000,00</b>



<b>dare Adı</b>	<b>ATAEHİR BELEDİYE BAŞKANLIĞI</b>	
<b>Performans Hedefleri</b>	H4.1 - Çevre Duyarlılığını Destekleyen Programlar Gelistirmek Ve Uygulamak	
<b>Faaliyet Adı</b>	F4.1.4 - Çevresel gürültünün kontrolüne yönelik denetim ve izleme faaliyetleri yapılması	
<b>Sorumlu Harcama Birimi</b>	Çevre Koruma ve Kontrol Müdürlüğü	
<b>Açıklamalar :</b>		
<b>Ekonomik Kod</b>		
01	Personel Giderleri	0,00
02	SGK Devlet Primi Giderleri	0,00
03	Mal ve Hizmet Alım Giderleri	0,00
04	Faiz Giderleri	0,00
05	Cari Transferler	0,00
06	Sermaye Giderleri	0,00
07	Sermaye Transferleri	0,00
08	Borç Verme	0,00
<b>Toplam Bütçe Kaynak ihtiyacı</b>		<b>0,00</b>
<b>Bütçe Dışı Kaynak</b>	Döner Sermaye	0,00
	Diğer Yurt dışı	0,00
	Yurt Dışı	0,00
<b>Toplam Bütçe Dışı Kaynak ihtiyacı</b>		<b>0,00</b>
<b>Toplam Kaynak ihtiyacı</b>		<b>0,00</b>

<b>dare Adı</b>	<b>ATAEHİR BELEDİYESİ BAĞLI İKİ</b>	
<b>Performans Hedefleri</b>	H4.1 - Çevre Duyarlılığını Destekleyen Programlar Gelistirmek Ve Uygulamak	
<b>Faaliyet Adı</b>	F4.1.5 - Geri dönüşüm uygulamalarını geliştirmek ve yaygınlaştırmak amacıyla eğitim ve bilgilendirme faaliyetlerinde bulunulması	
<b>Sorumlu Harcama Birimi</b>	Çevre Koruma ve Kontrol Müdürlüğü	
<b>Açıklamalar :</b>		
<b>Ekonomik Kod</b>		
01	Personel Giderleri	0,00
02	SGK Devlet Primi Giderleri	0,00
03	Mal ve Hizmet Alım Giderleri	292.000,00
04	Faiz Giderleri	0,00
05	Cari Transferler	0,00
06	Sermaye Giderleri	0,00
07	Sermaye Transferleri	0,00
08	Borç Verme	0,00
<b>Toplam Bütçe Kaynak ihtiyacı</b>		292.000,00
<b>Bütçe Dışı Kaynak</b>	Döner Sermaye	0,00
	Diğer Yurt dışı	0,00
	Yurt Dışı	0,00
<b>Toplam Bütçe Dışı Kaynak ihtiyacı</b>		0,00
<b>Toplam Kaynak ihtiyacı</b>		292.000,00

<b>dare Adı</b>	<b>ATAEHİR BELEDİYE BAŞKANLIĞI</b>	
<b>Performans Hedefleri</b>	H4.1 - Çevre Duyarlılığını Destekleyen Programlar Gelistirmek Ve Uygulamak	
<b>Faaliyet Adı</b>	F4.1.6 - Görsel kirliliğini önlemeye yönelik ilan reklam tanıtım elemanları başvuruları ve şikayetlerinin değerlendirilmesi	
<b>Sorumlu Harcama Birimi</b>	Çevre Koruma ve Kontrol Müdürlüğü	
<b>Açıklamalar :</b>		
<b>Ekonomik Kod</b>		
01	Personel Giderleri	0,00
02	SGK Devlet Primi Giderleri	0,00
03	Mal ve Hizmet Alım Giderleri	0,00
04	Faiz Giderleri	0,00
05	Cari Transferler	0,00
06	Sermaye Giderleri	0,00
07	Sermaye Transferleri	0,00
08	Borç Verme	0,00
<b>Toplam Bütçe Kaynak ihtiyacı</b>		<b>0,00</b>
<b>Bütçe Dışı Kaynak</b>	Döner Sermaye	0,00
	Diğer Yurt dışı	0,00
	Yurt Dışı	0,00
<b>Toplam Bütçe Dışı Kaynak ihtiyacı</b>		<b>0,00</b>
<b>Toplam Kaynak ihtiyacı</b>		<b>0,00</b>

<b>dare Adı</b>	<b>ATAEHİR BELEDİYE BAŞKANLIĞI</b>	
<b>Performans Hedefleri</b>	H4.1 - Çevre Duyarlılığını Destekleyen Programlar Gelistirmek Ve Uygulamak	
<b>Faaliyet Adı</b>	F4.1.7 - Kampanya ve yarışmalarla geri dönüşüm konusunda çevre bilincinin yaygınlaştırılması	
<b>Sorumlu Harcama Birimi</b>	Çevre Koruma ve Kontrol Müdürlüğü	
<b>Açıklamalar :</b>		
<b>Ekonomik Kod</b>		
01	Personel Giderleri	0,00
02	SGK Devlet Primi Giderleri	0,00
03	Mal ve Hizmet Alım Giderleri	0,00
04	Faiz Giderleri	0,00
05	Cari Transferler	0,00
06	Sermaye Giderleri	45.000,00
07	Sermaye Transferleri	0,00
08	Borç Verme	0,00
<b>Toplam Bütçe Kaynak ihtiyacı</b>		<b>45.000,00</b>
<b>Bütçe Dışı Kaynak</b>	Döner Sermaye	0,00
	Diğer Yurt içi	0,00
	Yurt Dışı	0,00
<b>Toplam Bütçe Dışı Kaynak ihtiyacı</b>		<b>0,00</b>
<b>Toplam Kaynak ihtiyacı</b>		<b>45.000,00</b>

<b>dare Adı</b>	<b>ATAEHİR BELEDİYE BAŞKANLIĞI</b>	
<b>Performans Hedefleri</b>	H4.1 - Çevre Duyarlılığını Destekleyen Programlar Gelistirmek Ve Uygulamak	
<b>Faaliyet Adı</b>	F4.1.8 - Mevcut atık yönetim hizmetlerinin sıfır atık yönetim sistemine entegre ederek "Sıfır Atık Projesi"nin yaygınlaştırılması	
<b>Sorumlu Harcama Birimi</b>	Çevre Koruma ve Kontrol Müdürlüğü	
<b>Açıklamalar :</b>		
<b>Ekonomik Kod</b>		
01	Personel Giderleri	0,00
02	SGK Devlet Primi Giderleri	0,00
03	Mal ve Hizmet Alım Giderleri	0,00
04	Faiz Giderleri	0,00
05	Cari Transferler	0,00
06	Sermaye Giderleri	312.000,00
07	Sermaye Transferleri	0,00
08	Borç Verme	0,00
<b>Toplam Bütçe Kaynak ihtiyacı</b>		<b>312.000,00</b>
<b>Bütçe Dışı Kaynak</b>	Döner Sermaye	0,00
	Diğer Yurt dışı	0,00
	Yurt Dışı	0,00
<b>Toplam Bütçe Dışı Kaynak ihtiyacı</b>		<b>0,00</b>
<b>Toplam Kaynak ihtiyacı</b>		<b>312.000,00</b>

<b>dare Adı</b>	<b>ATAEHİR BELEDİYE BAŞKANLIĞI</b>	
<b>Performans Hedefleri</b>	H4.1 - Çevre Duyarlılığını Destekleyen Programlar Gelistirmek Ve Uygulamak	
<b>Faaliyet Adı</b>	F4.1.9 - Mobil hava kalitesi istasyonu ile hava kalitesinin değerlendirilmesine yönelik projeler geliştirmesi ve "Temiz Hava Eylem Planı" hazırlanması	
<b>Sorumlu Harcama Birimi</b>	Çevre Koruma ve Kontrol Müdürlüğü	
<b>Açıklamalar :</b>		
<b>Ekonomik Kod</b>		
01	Personel Giderleri	0,00
02	SGK Devlet Primi Giderleri	0,00
03	Mal ve Hizmet Alım Giderleri	70.000,00
04	Faiz Giderleri	0,00
05	Cari Transferler	0,00
06	Sermaye Giderleri	118.000,00
07	Sermaye Transferleri	0,00
08	Borç Verme	0,00
<b>Toplam Bütçe Kaynak ihtiyacı</b>		<b>188.000,00</b>
<b>Bütçe Dışı Kaynak</b>	Döner Sermaye	0,00
	Diğer Yurt dışı	0,00
	Yurt Dışı	0,00
<b>Toplam Bütçe Dışı Kaynak ihtiyacı</b>		<b>0,00</b>
<b>Toplam Kaynak ihtiyacı</b>		<b>188.000,00</b>

<b>dare Adı</b>	<b>ATAEHİR BELEDİYESİ BAĞLI İKİ</b>	
<b>Performans Hedefleri</b>	H4.2 - Sağlıklı ve Temiz Çevre Ortamının Oluşturulmasını Sağlamak	
<b>Faaliyet Adı</b>	F4.2.2 - Atıkların geri dönüşümünün sağlanması için gerekli çalışmaların ve kontrollerin yapılması	
<b>Sorumlu Harcama Birimi</b>	Çevre Koruma ve Kontrol Müdürlüğü	
<b>Açıklamalar :</b>		
<b>Ekonomik Kod</b>		
01	Personel Giderleri	0,00
02	SGK Devlet Primi Giderleri	0,00
03	Mal ve Hizmet Alım Giderleri	0,00
04	Faiz Giderleri	0,00
05	Cari Transferler	0,00
06	Sermaye Giderleri	0,00
07	Sermaye Transferleri	0,00
08	Borç Verme	0,00
<b>Toplam Bütçe Kaynak ihtiyacı</b>		<b>0,00</b>
<b>Bütçe Dışı Kaynak</b>	Döner Sermaye	0,00
	Diğer Yurt dışı	0,00
	Yurt Dışı	0,00
<b>Toplam Bütçe Dışı Kaynak ihtiyacı</b>		<b>0,00</b>
<b>Toplam Kaynak ihtiyacı</b>		<b>0,00</b>

<b>dare Adı</b>	<b>ATAEHİR BELEDİYESİ BAĞKANLIĞI</b>	
<b>Performans Hedefleri</b>	H4.2 - Sağlıklı ve Temiz Çevre Ortamının Oluşturulmasını Sağlamak	
<b>Faaliyet Adı</b>	F4.2.3 - Hafriyat toprağı ve inşaat/yıkıntı atıklarının taşıma ve kabul belgesi verilmesi	
<b>Sorumlu Harcama Birimi</b>	Çevre Koruma ve Kontrol Müdürlüğü	
<b>Açıklamalar :</b>		
<b>Ekonomik Kod</b>		
01	Personel Giderleri	0,00
02	SGK Devlet Primi Giderleri	0,00
03	Mal ve Hizmet Alım Giderleri	0,00
04	Faiz Giderleri	0,00
05	Cari Transferler	0,00
06	Sermaye Giderleri	0,00
07	Sermaye Transferleri	0,00
08	Borç Verme	0,00
<b>Toplam Bütçe Kaynak ihtiyacı</b>		<b>0,00</b>
<b>Bütçe Dışı Kaynak</b>	Döner Sermaye	0,00
	Diğer Yurt dışı	0,00
	Yurt Dışı	0,00
<b>Toplam Bütçe Dışı Kaynak ihtiyacı</b>		<b>0,00</b>
<b>Toplam Kaynak ihtiyacı</b>		<b>0,00</b>



<b>dare Adı</b>	<b>ATAEHİR BELEDİYESİ BAĞLI KANLI İ</b>	
<b>Performans Hedefleri</b>	H4.2 - Sağlıklı ve Temiz Çevre Ortamının Oluşturulmasını Sağlamak	
<b>Faaliyet Adı</b>	F4.2.4 - Koku ve duman şikayetlerinin değerlendirilmesine yönelik denetim ve izleme faaliyetleri yapılması	
<b>Sorumlu Harcama Birimi</b>	Çevre Koruma ve Kontrol Müdürlüğü	
<b>Açıklamalar :</b>		
<b>Ekonomik Kod</b>		
01	Personel Giderleri	0,00
02	SGK Devlet Primi Giderleri	0,00
03	Mal ve Hizmet Alım Giderleri	0,00
04	Faiz Giderleri	0,00
05	Cari Transferler	0,00
06	Sermaye Giderleri	0,00
07	Sermaye Transferleri	0,00
08	Borç Verme	0,00
<b>Toplam Bütçe Kaynak ihtiyacı</b>		<b>0,00</b>
<b>Bütçe Dışı Kaynak</b>	Döner Sermaye	0,00
	Diğer Yurt dışı	0,00
	Yurt Dışı	0,00
<b>Toplam Bütçe Dışı Kaynak ihtiyacı</b>		<b>0,00</b>
<b>Toplam Kaynak ihtiyacı</b>		<b>0,00</b>

<b>dare Adı</b>	<b>ATAEHİR BELEDİYE BAŞKANLIĞI</b>	
<b>Performans Hedefleri</b>	H4.2 - Sağlıklı ve Temiz Çevre Ortamının Oluşturulmasını Sağlamak	
<b>Faaliyet Adı</b>	F4.2.5 - Mobil atık getirme aracının faaliyete geçirilmesi	
<b>Sorumlu Harcama Birimi</b>	Çevre Koruma ve Kontrol Müdürlüğü	
<b>Açıklamalar :</b>		
<b>Ekonomik Kod</b>		
01	Personel Giderleri	0,00
02	SGK Devlet Primi Giderleri	0,00
03	Mal ve Hizmet Alım Giderleri	0,00
04	Faiz Giderleri	0,00
05	Cari Transferler	0,00
06	Sermaye Giderleri	0,00
07	Sermaye Transferleri	0,00
08	Borç Verme	0,00
<b>Toplam Bütçe Kaynak ihtiyacı</b>		<b>0,00</b>
<b>Bütçe Dışı Kaynak</b>	Döner Sermaye	0,00
	Diğer Yurt dışı	0,00
	Yurt Dışı	0,00
<b>Toplam Bütçe Dışı Kaynak ihtiyacı</b>		<b>0,00</b>
<b>Toplam Kaynak ihtiyacı</b>		<b>0,00</b>

<b>dare Adı</b>	<b>ATA EHRBELEDYEBAKANLIĞI</b>	
<b>Performans Hedefleri</b>	H4.2 - Sağlıklı ve Temiz Çevre Ortamının Oluşturulmasını Sağlamak	
<b>Faaliyet Adı</b>	F4.2.6 - Ömrünü doldurmuş yapılarla ilgili her türlü inşaat yıkımı öncesi asbest ve diğer atıkların tahliyesinin yönetilmesi	
<b>Sorumlu Harcama Birimi</b>	Çevre Koruma ve Kontrol Müdürlüğü	
<b>Açıklamalar :</b>		
<b>Ekonomik Kod</b>		
01	Personel Giderleri	0,00
02	SGK Devlet Primi Giderleri	0,00
03	Mal ve Hizmet Alım Giderleri	26.600,00
04	Faiz Giderleri	0,00
05	Cari Transferler	0,00
06	Sermaye Giderleri	0,00
07	Sermaye Transferleri	0,00
08	Borç Verme	0,00
<b>Toplam Bütçe Kaynak ihtiyacı</b>		<b>26.600,00</b>
<b>Bütçe Dışı Kaynak</b>	Döner Sermaye	0,00
	Diğer Yurt dışı	0,00
	Yurt Dışı	0,00
<b>Toplam Bütçe Dışı Kaynak ihtiyacı</b>		<b>0,00</b>
<b>Toplam Kaynak ihtiyacı</b>		<b>26.600,00</b>

<b>dare Adı</b>	<b>ATAEHİR BELEDİYE BAŞKANLIĞI</b>	
<b>Performans Hedefleri</b>	H4.2 - Sağlıklı ve Temiz Çevre Ortamının Oluşturulmasını Sağlamak	
<b>Faaliyet Adı</b>	F4.2.7 - Özel Atıkların geri dönüşümünün sağlanması için gerekli çalışmaların ve kontrollerin yapılması	
<b>Sorumlu Harcama Birimi</b>	Çevre Koruma ve Kontrol Müdürlüğü	
<b>Açıklamalar :</b>		
<b>Ekonomik Kod</b>		
01	Personel Giderleri	0,00
02	SGK Devlet Primi Giderleri	0,00
03	Mal ve Hizmet Alım Giderleri	0,00
04	Faiz Giderleri	0,00
05	Cari Transferler	0,00
06	Sermaye Giderleri	0,00
07	Sermaye Transferleri	0,00
08	Borç Verme	0,00
<b>Toplam Bütçe Kaynak ihtiyacı</b>		<b>0,00</b>
<b>Bütçe Dışı Kaynak</b>	Döner Sermaye	0,00
	Diğer Yurt dışı	0,00
	Yurt Dışı	0,00
<b>Toplam Bütçe Dışı Kaynak ihtiyacı</b>		<b>0,00</b>
<b>Toplam Kaynak ihtiyacı</b>		<b>0,00</b>

<b>dare Adı</b>	<b>ATAEHİR BELEDİYESİ BAĞLI İ</b>	
<b>Performans Hedefleri</b>	H4.2 - Sağlıklı ve Temiz Çevre Ortamının Oluşturulmasını Sağlamak	
<b>Faaliyet Adı</b>	F4.2.8 - Tehlikeli atıkların toplanması ve bertaraf çalışmaları yapılması	
<b>Sorumlu Harcama Birimi</b>	Çevre Koruma ve Kontrol Müdürlüğü	
<b>Açıklamalar :</b>		
<b>Ekonomik Kod</b>		
01	Personel Giderleri	0,00
02	SGK Devlet Primi Giderleri	0,00
03	Mal ve Hizmet Alım Giderleri	50.000,00
04	Faiz Giderleri	0,00
05	Cari Transferler	0,00
06	Sermaye Giderleri	0,00
07	Sermaye Transferleri	0,00
08	Borç Verme	0,00
<b>Toplam Bütçe Kaynak ihtiyacı</b>		<b>50.000,00</b>
<b>Bütçe Dışı Kaynak</b>	Döner Sermaye	0,00
	Diğer Yurt dışı	0,00
	Yurt Dışı	0,00
<b>Toplam Bütçe Dışı Kaynak ihtiyacı</b>		<b>0,00</b>
<b>Toplam Kaynak ihtiyacı</b>		<b>50.000,00</b>

<b>dare Adı</b>	<b>ATA EHRBELEDYEBAKANLIĞI</b>	
<b>Performans Hedefleri</b>	H4.2 - Sağlıklı ve Temiz Çevre Ortamının Oluşturulmasını Sağlamak	
<b>Faaliyet Adı</b>	F4.2.9 - LÇE SINIRLARINDAKİ BADETHANELERİN TEMİZLİĞİ	
<b>Sorumlu Harcama Birimi</b>	Destek Hizmetleri Müdürlüğü	
<b>Açıklamalar :</b>		
<b>Ekonomik Kod</b>		
01	Personel Giderleri	0,00
02	SGK Devlet Primi Giderleri	0,00
03	Mal ve Hizmet Alım Giderleri	0,00
04	Faiz Giderleri	0,00
05	Cari Transferler	0,00
06	Sermaye Giderleri	0,00
07	Sermaye Transferleri	0,00
08	Borç Verme	0,00
<b>Toplam Bütçe Kaynak ihtiyacı</b>		<b>0,00</b>
<b>Bütçe Dışı Kaynak</b>	Döner Sermaye	0,00
	Diğer Yurt dışı	0,00
	Yurt Dışı	0,00
<b>Toplam Bütçe Dışı Kaynak ihtiyacı</b>		<b>0,00</b>
<b>Toplam Kaynak ihtiyacı</b>		<b>0,00</b>

<b>dare Adı</b>	<b>ATAEHİR BELEDİYE BAŞKANLIĞI</b>	
<b>Performans Hedefleri</b>	H4.2 - Sağlık ve Temiz Çevre Ortamının Oluşturulmasını Sağlamak	
<b>Faaliyet Adı</b>	F4.2.10 - Park, Bahçe ve Ağaçların Bakımlarının Yapılması	
<b>Sorumlu Harcama Birimi</b>	Park ve Bahçeler Müdürlüğü	
<b>Açıklamalar :</b>		
<b>Ekonomik Kod</b>		
01	Personel Giderleri	0,00
02	SGK Devlet Primi Giderleri	0,00
03	Mal ve Hizmet Alım Giderleri	300.000,00
04	Faiz Giderleri	0,00
05	Cari Transferler	0,00
06	Sermaye Giderleri	0,00
07	Sermaye Transferleri	0,00
08	Borç Verme	0,00
<b>Toplam Bütçe Kaynak ihtiyacı</b>		<b>300.000,00</b>
<b>Bütçe Dışı Kaynak</b>	Döner Sermaye	0,00
	Diğer Yurt dışı	0,00
	Yurt Dışı	0,00
<b>Toplam Bütçe Dışı Kaynak ihtiyacı</b>		<b>0,00</b>
<b>Toplam Kaynak ihtiyacı</b>		<b>300.000,00</b>

<b>dare Adı</b>	<b>ATA EHRBELEDYEBAKANLIĞI</b>	
<b>Performans Hedefleri</b>	H4.2 - Sağlık ve Temiz Çevre Ortamının Oluşturulmasını Sağlamak	
<b>Faaliyet Adı</b>	F4.2.11 - Bordürlerin Boyanması	
<b>Sorumlu Harcama Birimi</b>	Temizlik İşleri Müdürlüğü	
<b>Açıklamalar :</b>		
<b>Ekonomik Kod</b>		
01	Personel Giderleri	0,00
02	SGK Devlet Primi Giderleri	0,00
03	Mal ve Hizmet Alım Giderleri	500.000,00
04	Faiz Giderleri	0,00
05	Cari Transferler	0,00
06	Sermaye Giderleri	0,00
07	Sermaye Transferleri	0,00
08	Borç Verme	0,00
<b>Toplam Bütçe Kaynak ihtiyacı</b>		<b>500.000,00</b>
<b>Bütçe Dışı Kaynak</b>	Döner Sermaye	0,00
	Diğer Yurt dışı	0,00
	Yurt Dışı	0,00
<b>Toplam Bütçe Dışı Kaynak ihtiyacı</b>		<b>0,00</b>
<b>Toplam Kaynak ihtiyacı</b>		<b>500.000,00</b>



<b>dare Adı</b>	<b>ATA EHRBELEDYEBAKANLIĞI</b>	
<b>Performans Hedefleri</b>	H4.2 - Sağlıklı ve Temiz Çevre Ortamının Oluşturulmasını Sağlamak	
<b>Faaliyet Adı</b>	F4.2.12 - Çevre Temizliği Hizmetlerinin Verilmesi	
<b>Sorumlu Harcama Birimi</b>	Temizlik İşleri Müdürlüğü	
<b>Açıklamalar :</b>		
<b>Ekonomik Kod</b>		
01	Personel Giderleri	0,00
02	SGK Devlet Primi Giderleri	0,00
03	Mal ve Hizmet Alım Giderleri	31.200.000,00
04	Faiz Giderleri	0,00
05	Cari Transferler	0,00
06	Sermaye Giderleri	1.650.000,00
07	Sermaye Transferleri	0,00
08	Borç Verme	0,00
<b>Toplam Bütçe Kaynak ihtiyacı</b>		<b>32.850.000,00</b>
<b>Bütçe Dışı Kaynak</b>	Döner Sermaye	0,00
	Diğer Yurt dışı	0,00
	Yurt Dışı	0,00
<b>Toplam Bütçe Dışı Kaynak ihtiyacı</b>		<b>0,00</b>
<b>Toplam Kaynak ihtiyacı</b>		<b>32.850.000,00</b>

<b>dare Adı</b>	<b>ATA EHRBELEDYEBAKANLIĞI</b>	
<b>Performans Hedefleri</b>	H4.2 - Sağlık ve Temiz Çevre Ortamının Oluşturulmasını Sağlamak	
<b>Faaliyet Adı</b>	F4.2.14 - Pazar Alanlarında Mobil Tuvalet Hizmeti Sağlanması	
<b>Sorumlu Harcama Birimi</b>	Zabıta Müdürlüğü	
<b>Açıklamalar :</b>		
<b>Ekonomik Kod</b>		
01	Personel Giderleri	0,00
02	SGK Devlet Primi Giderleri	0,00
03	Mal ve Hizmet Alım Giderleri	180.000,00
04	Faiz Giderleri	0,00
05	Cari Transferler	0,00
06	Sermaye Giderleri	0,00
07	Sermaye Transferleri	0,00
08	Borç Verme	0,00
<b>Toplam Bütçe Kaynak ihtiyacı</b>		180.000,00
<b>Bütçe Dışı Kaynak</b>	Döner Sermaye	0,00
	Diğer Yurt dışı	0,00
	Yurt Dışı	0,00
<b>Toplam Bütçe Dışı Kaynak ihtiyacı</b>		0,00
<b>Toplam Kaynak ihtiyacı</b>		180.000,00

<b>dare Adı</b>	<b>ATA EHRBELEDYEBAKANLIĞI</b>	
<b>Performans Hedefleri</b>	H4.2 - Sağlıklı ve Temiz Çevre Ortamının Oluşturulmasını Sağlamak	
<b>Faaliyet Adı</b>	F4.2.15 - Semt Pazarlarında çöplerin Pazar Esnafları tarafından toplanmasının sağlanması	
<b>Sorumlu Harcama Birimi</b>	Zabıta Müdürlüğü	
<b>Açıklamalar :</b>		
<b>Ekonomik Kod</b>		
01	Personel Giderleri	0,00
02	SGK Devlet Primi Giderleri	0,00
03	Mal ve Hizmet Alım Giderleri	0,00
04	Faiz Giderleri	0,00
05	Cari Transferler	0,00
06	Sermaye Giderleri	0,00
07	Sermaye Transferleri	0,00
08	Borç Verme	0,00
<b>Toplam Bütçe Kaynak ihtiyacı</b>		<b>0,00</b>
<b>Bütçe Dışı Kaynak</b>	Döner Sermaye	0,00
	Diğer Yurt dışı	0,00
	Yurt Dışı	0,00
<b>Toplam Bütçe Dışı Kaynak ihtiyacı</b>		<b>0,00</b>
<b>Toplam Kaynak ihtiyacı</b>		<b>0,00</b>

<b>dare Adı</b>		<b>ATA EHRBELEDYEBAKANLIĞI</b>
<b>Performans Hedefleri</b>		H5.1 - İnsan Sağlığına Yönelik Hizmetlerin Kesintisiz Verilmesini Sağlamak
<b>Faaliyet Adı</b>		F5.1.1 - Atatürk Mahallesi - Sağlık Tesisi Yapılması
<b>Sorumlu Harcama Birimi</b>		Fen İşleri Müdürlüğü
<b>Açıklamalar :</b>		
<b>Ekonomik Kod</b>		
01	Personel Giderleri	0,00
02	SGK Devlet Primi Giderleri	0,00
03	Mal ve Hizmet Alım Giderleri	0,00
04	Faiz Giderleri	0,00
05	Cari Transferler	0,00
06	Sermaye Giderleri	1.612.680,00
07	Sermaye Transferleri	0,00
08	Borç Verme	0,00
<b>Toplam Bütçe Kaynak Htiyacı</b>		<b>1.612.680,00</b>
<b>Bütçe Dışı Kaynak</b>	Döner Sermaye	0,00
	Diğer Yurt Dışı	0,00
	Yurt Dışı	0,00
<b>Toplam Bütçe Dışı Kaynak Htiyacı</b>		<b>0,00</b>
<b>Toplam Kaynak Htiyacı</b>		<b>1.612.680,00</b>

<b>dare Adı</b>	<b>ATAEHİR BELEDİYE BAŞKANLIĞI</b>	
<b>Performans Hedefleri</b>	H5.1 - İnsan Sağlığına Yönelik Hizmetlerin Kesintisiz Verilmesini Sağlamak	
<b>Faaliyet Adı</b>	F5.1.2 - Bulaşıcılarla Mücadelede Önleme/Koruma ve Rehabilitasyon Hizmetlerinin Verilmesi	
<b>Sorumlu Harcama Birimi</b>	Sağlık İşleri Müdürlüğü	
<b>Açıklamalar :</b>		
<b>Ekonomik Kod</b>		
01	Personel Giderleri	0,00
02	SGK Devlet Primi Giderleri	0,00
03	Mal ve Hizmet Alım Giderleri	79.000,00
04	Faiz Giderleri	0,00
05	Cari Transferler	0,00
06	Sermaye Giderleri	0,00
07	Sermaye Transferleri	0,00
08	Borç Verme	0,00
<b>Toplam Bütçe Kaynak Htiyacı</b>		<b>79.000,00</b>
<b>Bütçe Dışı Kaynak</b>	Döner Sermaye	0,00
	Diğer Yurt Dışı	0,00
	Yurt Dışı	0,00
<b>Toplam Bütçe Dışı Kaynak Htiyacı</b>		<b>0,00</b>
<b>Toplam Kaynak Htiyacı</b>		<b>79.000,00</b>

<b>dare Adı</b>	<b>ATA EHRBELEDYEBAKANLIĞI</b>	
<b>Performans Hedefleri</b>	H5.1 - İnsan Sağlığına Yönelik Hizmetlerin Kesintisiz Verilmesini Sağlamak	
<b>Faaliyet Adı</b>	F5.1.3 - Evde Sağlık ve Sosyal Destek Hizmeti Verilmesi	
<b>Sorumlu Harcama Birimi</b>	Sağlıkları Müdürlüğü	
<b>Açıklamalar :</b>		
<b>Ekonomik Kod</b>		
01	Personel Giderleri	0,00
02	SGK Devlet Primi Giderleri	0,00
03	Mal ve Hizmet Alım Giderleri	980.000,00
04	Faiz Giderleri	0,00
05	Cari Transferler	0,00
06	Sermaye Giderleri	0,00
07	Sermaye Transferleri	0,00
08	Borç Verme	0,00
<b>Toplam Bütçe Kaynak Htiyacı</b>		<b>980.000,00</b>
<b>Bütçe Dışı Kaynak</b>	Döner Sermaye	0,00
	Diğer Yurt Dışı	0,00
	Yurt Dışı	0,00
<b>Toplam Bütçe Dışı Kaynak Htiyacı</b>		<b>0,00</b>
<b>Toplam Kaynak Htiyacı</b>		<b>980.000,00</b>

<b>dare Adı</b>	<b>ATAEHİR BELEDİYESİ BAĞLI KANLI İ</b>	
<b>Performans Hedefleri</b>	H5.1 - İnsan Sağlığına Yönelik Hizmetlerin Kesintisiz Verilmesini Sağlamak	
<b>Faaliyet Adı</b>	F5.1.4 - Görüntüleme Merkezinde Muayene/Görüntüleme/Teşhis ve Tedavi Hizmetinin Verilmesi	
<b>Sorumlu Harcama Birimi</b>	Sağlık İşleri Müdürlüğü	
<b>Açıklamalar :</b>		
<b>Ekonomik Kod</b>		
01	Personel Giderleri	0,00
02	SGK Devlet Primi Giderleri	0,00
03	Mal ve Hizmet Alım Giderleri	42.800,00
04	Faiz Giderleri	0,00
05	Cari Transferler	0,00
06	Sermaye Giderleri	345.000,00
07	Sermaye Transferleri	0,00
08	Borç Verme	0,00
<b>Toplam Bütçe Kaynak Htiyacı</b>		<b>387.800,00</b>
<b>Bütçe Dışı Kaynak</b>	Döner Sermaye	0,00
	Diğer Yurt Dışı	0,00
	Yurt Dışı	0,00
<b>Toplam Bütçe Dışı Kaynak Htiyacı</b>		<b>0,00</b>
<b>Toplam Kaynak Htiyacı</b>		<b>387.800,00</b>

<b>dare Adı</b>	<b>ATA EH R BELED YE BA KANLI I</b>	
<b>Performans Hedefleri</b>	H5.1 - nsan Sa lı na Yönelik Hizmetlerin Kesintisiz Verilmesini Sa lamak	
<b>Faaliyet Adı</b>	F5.1.5 - Gündüz Bakımevi Hizmetinin Verilmesi	
<b>Sorumlu Harcama Birimi</b>	Sa lık leri Müdürlü ü	
<b>Açıklamalar :</b>		
<b>Ekonomik Kod</b>		
01	Personel Giderleri	0,00
02	SGK Devlet Primi Giderleri	0,00
03	Mal ve Hizmet Alım Giderleri	346.000,00
04	Faiz Giderleri	0,00
05	Cari Transferler	0,00
06	Sermaye Giderleri	20.000,00
07	Sermaye Transferleri	0,00
08	Borç Verme	0,00
<b>Toplam Bütçe Kaynak htıyacı</b>		<b>366.000,00</b>
<b>Bütçe Dı ı Kaynak</b>	Döner Sermaye	0,00
	Di er Yurt çı	0,00
	Yurt Dı ı	0,00
<b>Toplam Bütçe Dı ı Kaynak htıyacı</b>		<b>0,00</b>
<b>Toplam Kaynak htıyacı</b>		<b>366.000,00</b>



<b>dare Adı</b>	<b>ATA EHRBELEDYEBAKANLIĞI</b>	
<b>Performans Hedefleri</b>	H5.1 - İnsan Sağlığına Yönelik Hizmetlerin Kesintisiz Verilmesini Sağlamak	
<b>Faaliyet Adı</b>	F5.1.6 - Hasta Konuğünde Konaklama Hizmetinin Verilmesi	
<b>Sorumlu Harcama Birimi</b>	Sağlık İşleri Müdürlüğü	
<b>Açıklamalar :</b>		
<b>Ekonomik Kod</b>		
01	Personel Giderleri	0,00
02	SGK Devlet Primi Giderleri	0,00
03	Mal ve Hizmet Alım Giderleri	0,00
04	Faiz Giderleri	0,00
05	Cari Transferler	0,00
06	Sermaye Giderleri	0,00
07	Sermaye Transferleri	0,00
08	Borç Verme	0,00
<b>Toplam Bütçe Kaynak ihtiyacı</b>		<b>0,00</b>
<b>Bütçe Dışı Kaynak</b>	Döner Sermaye	0,00
	Diğer Yurt dışı	0,00
	Yurt Dışı	0,00
<b>Toplam Bütçe Dışı Kaynak ihtiyacı</b>		<b>0,00</b>
<b>Toplam Kaynak ihtiyacı</b>		<b>0,00</b>

<b>dare Adı</b>	<b>ATA EHRBELEDYEBAKANLIĞI</b>	
<b>Performans Hedefleri</b>	H5.1 - İnsan Sağlığına Yönelik Hizmetlerin Kesintisiz Verilmesini Sağlamak	
<b>Faaliyet Adı</b>	F5.1.7 - Kemik Yoğunluğu Ölçümü Yapılması	
<b>Sorumlu Harcama Birimi</b>	Sağlık Hizmetleri Müdürlüğü	
<b>Açıklamalar :</b>		
<b>Ekonomik Kod</b>		
01	Personel Giderleri	0,00
02	SGK Devlet Primi Giderleri	0,00
03	Mal ve Hizmet Alım Giderleri	0,00
04	Faiz Giderleri	0,00
05	Cari Transferler	0,00
06	Sermaye Giderleri	0,00
07	Sermaye Transferleri	0,00
08	Borç Verme	0,00
<b>Toplam Bütçe Kaynak Htiyacı</b>		<b>0,00</b>
<b>Bütçe Dışı Kaynak</b>	Döner Sermaye	0,00
	Diğer Yurt Dışı	0,00
	Yurt Dışı	0,00
<b>Toplam Bütçe Dışı Kaynak Htiyacı</b>		<b>0,00</b>
<b>Toplam Kaynak Htiyacı</b>		<b>0,00</b>

<b>dare Adı</b>	<b>ATA EHRBELEDYEBAKANLIĞI</b>	
<b>Performans Hedefleri</b>	H5.1 - İnsan Sağlığına Yönelik Hizmetlerin Kesintisiz Verilmesini Sağlamak	
<b>Faaliyet Adı</b>	F5.1.8 - Psikolojik Destek Verilmesi	
<b>Sorumlu Harcama Birimi</b>	Sağlık Hizmetleri Müdürlüğü	
<b>Açıklamalar :</b>		
<b>Ekonomik Kod</b>		
01	Personel Giderleri	0,00
02	SGK Devlet Primi Giderleri	0,00
03	Mal ve Hizmet Alım Giderleri	0,00
04	Faiz Giderleri	0,00
05	Cari Transferler	0,00
06	Sermaye Giderleri	0,00
07	Sermaye Transferleri	0,00
08	Borç Verme	0,00
<b>Toplam Bütçe Kaynak Htiyacı</b>		<b>0,00</b>
<b>Bütçe Dışı Kaynak</b>	Döner Sermaye	0,00
	Diğer Yurt Dışı	0,00
	Yurt Dışı	0,00
<b>Toplam Bütçe Dışı Kaynak Htiyacı</b>		<b>0,00</b>
<b>Toplam Kaynak Htiyacı</b>		<b>0,00</b>

<b>dare Adı</b>	<b>ATAEHİR BELEDİYE BAŞKANLIĞI</b>	
<b>Performans Hedefleri</b>	H5.1 - İnsan Sağlığına Yönelik Hizmetlerin Kesintisiz Verilmesini Sağlamak	
<b>Faaliyet Adı</b>	F5.1.9 - Semt Polikliniğinde Teşhis/Tedavi Hizmetinin Verilmesi	
<b>Sorumlu Harcama Birimi</b>	Sağlık İşleri Müdürlüğü	
<b>Açıklamalar :</b>		
<b>Ekonomik Kod</b>		
01	Personel Giderleri	0,00
02	SGK Devlet Primi Giderleri	0,00
03	Mal ve Hizmet Alım Giderleri	21.700,00
04	Faiz Giderleri	0,00
05	Cari Transferler	0,00
06	Sermaye Giderleri	20.000,00
07	Sermaye Transferleri	0,00
08	Borç Verme	0,00
<b>Toplam Bütçe Kaynak Htiyacı</b>		<b>41.700,00</b>
<b>Bütçe Dışı Kaynak</b>	Döner Sermaye	0,00
	Diğer Yurt Dışı	0,00
	Yurt Dışı	0,00
<b>Toplam Bütçe Dışı Kaynak Htiyacı</b>		<b>0,00</b>
<b>Toplam Kaynak Htiyacı</b>		<b>41.700,00</b>

<b>dare Adı</b>	<b>ATA EHRBELEDYEBAKANLIĞI</b>	
<b>Performans Hedefleri</b>	H5.1 - İnsan Sağlığına Yönelik Hizmetlerin Kesintisiz Verilmesini Sağlamak	
<b>Faaliyet Adı</b>	F5.1.10 - Tıp Merkezinde Laboratuvar/Muayene/Tedavi Hizmetinin Verilmesi	
<b>Sorumlu Harcama Birimi</b>	Sağlık Hizmetleri Müdürlüğü	
<b>Açıklamalar :</b>		
<b>Ekonomik Kod</b>		
01	Personel Giderleri	0,00
02	SGK Devlet Primi Giderleri	0,00
03	Mal ve Hizmet Alım Giderleri	9.795.000,00
04	Faiz Giderleri	0,00
05	Cari Transferler	0,00
06	Sermaye Giderleri	140.000,00
07	Sermaye Transferleri	0,00
08	Borç Verme	0,00
<b>Toplam Bütçe Kaynak Htiyacı</b>		<b>9.935.000,00</b>
<b>Bütçe Dışı Kaynak</b>	Döner Sermaye	0,00
	Diğer Yurt Dışı	0,00
	Yurt Dışı	0,00
<b>Toplam Bütçe Dışı Kaynak Htiyacı</b>		<b>0,00</b>
<b>Toplam Kaynak Htiyacı</b>		<b>9.935.000,00</b>

<b>dare Adı</b>	<b>ATA EHRBELEDYEBAKANLIĞI</b>	
<b>Performans Hedefleri</b>	H5.1 - İnsan Sağlığına Yönelik Hizmetlerin Kesintisiz Verilmesini Sağlamak	
<b>Faaliyet Adı</b>	F5.1.11 - Yatalak Hastalara Hasta Nakil Hizmetinin Verilmesi	
<b>Sorumlu Harcama Birimi</b>	Sağlık Hizmetleri Müdürlüğü	
<b>Açıklamalar :</b>		
<b>Ekonomik Kod</b>		
01	Personel Giderleri	0,00
02	SGK Devlet Primi Giderleri	0,00
03	Mal ve Hizmet Alım Giderleri	1.800,00
04	Faiz Giderleri	0,00
05	Cari Transferler	0,00
06	Sermaye Giderleri	0,00
07	Sermaye Transferleri	0,00
08	Borç Verme	0,00
<b>Toplam Bütçe Kaynak Htiyacı</b>		<b>1.800,00</b>
<b>Bütçe Dışı Kaynak</b>	Döner Sermaye	0,00
	Diğer Yurt Dışı	0,00
	Yurt Dışı	0,00
<b>Toplam Bütçe Dışı Kaynak Htiyacı</b>		<b>0,00</b>
<b>Toplam Kaynak Htiyacı</b>		<b>1.800,00</b>

<b>dare Adı</b>	<b>ATA EH R BELED YE BA KANLI I</b>	
<b>Performans Hedefleri</b>	H5.1 - nsan Sa lı na Yönelik Hizmetlerin Kesintisiz Verilmesini Sa lamak	
<b>Faaliyet Adı</b>	F5.1.12 - Ölüm Belgesi Düzenlenmesi	
<b>Sorumlu Harcama Birimi</b>	Sa lık leri Müdürlü ü	
<b>Açıklamalar :</b>		
<b>Ekonomik Kod</b>		
01	Personel Giderleri	0,00
02	SGK Devlet Primi Giderleri	0,00
03	Mal ve Hizmet Alım Giderleri	200.000,00
04	Faiz Giderleri	0,00
05	Cari Transferler	0,00
06	Sermaye Giderleri	0,00
07	Sermaye Transferleri	0,00
08	Borç Verme	0,00
<b>Toplam Bütçe Kaynak htıyacı</b>		200.000,00
<b>Bütçe Dı ı Kaynak</b>	Döner Sermaye	0,00
	Di er Yurt çı	0,00
	Yurt Dı ı	0,00
<b>Toplam Bütçe Dı ı Kaynak htıyacı</b>		0,00
<b>Toplam Kaynak htıyacı</b>		200.000,00

<b>dare Adı</b>	<b>ATAEHİR BELEDİYESİ BAĞKANLIĞI</b>	
<b>Performans Hedefleri</b>	H5.2 - Hayvan ve Çevre Sağlığına Yönelik Sunulan Hizmetlerin Sürekliliğini Sağlamak	
<b>Faaliyet Adı</b>	F5.2.1 - Hayvan sevgisi temalı eğitimler ile toplumda duyarlılık oluşturulması	
<b>Sorumlu Harcama Birimi</b>	Veteriner İşleri Müdürlüğü	
<b>Açıklamalar :</b>		
<b>Ekonomik Kod</b>		
01	Personel Giderleri	0,00
02	SGK Devlet Primi Giderleri	0,00
03	Mal ve Hizmet Alım Giderleri	10.000,00
04	Faiz Giderleri	0,00
05	Cari Transferler	0,00
06	Sermaye Giderleri	0,00
07	Sermaye Transferleri	0,00
08	Borç Verme	0,00
<b>Toplam Bütçe Kaynak Htiyacı</b>		<b>10.000,00</b>
<b>Bütçe Dışı Kaynak</b>	Döner Sermaye	0,00
	Diğer Yurt Dışı	0,00
	Yurt Dışı	0,00
<b>Toplam Bütçe Dışı Kaynak Htiyacı</b>		<b>0,00</b>
<b>Toplam Kaynak Htiyacı</b>		<b>10.000,00</b>



<b>dare Adı</b>	<b>ATAEHİR BELEDİYESİ BAĞKANLIĞI</b>	
<b>Performans Hedefleri</b>	H5.2 - Hayvan ve Çevre Sağlığına Yönelik Sunulan Hizmetlerin Sürekliliğini Sağlamak	
<b>Faaliyet Adı</b>	F5.2.2 - Salgın ve Bulaıcı Hastalıklara Karşı İzleme ve Dezenfeksiyon Yapılması	
<b>Sorumlu Harcama Birimi</b>	Veteriner İşleri Müdürlüğü	
<b>Açıklamalar :</b>		
<b>Ekonomik Kod</b>		
01	Personel Giderleri	0,00
02	SGK Devlet Primi Giderleri	0,00
03	Mal ve Hizmet Alım Giderleri	521.000,00
04	Faiz Giderleri	0,00
05	Cari Transferler	0,00
06	Sermaye Giderleri	0,00
07	Sermaye Transferleri	0,00
08	Borç Verme	0,00
<b>Toplam Bütçe Kaynak İhtiyacı</b>		<b>521.000,00</b>
<b>Bütçe Dışı Kaynak</b>	Döner Sermaye	0,00
	Diğer Yurt Dışı	0,00
	Yurt Dışı	0,00
<b>Toplam Bütçe Dışı Kaynak İhtiyacı</b>		<b>0,00</b>
<b>Toplam Kaynak İhtiyacı</b>		<b>521.000,00</b>

<b>dare Adı</b>	<b>ATAEHİR BELEDİYESİ BAĞLI KANLI İ</b>	
<b>Performans Hedefleri</b>	H5.2 - Hayvan ve Çevre Sağlığına Yönelik Sunulan Hizmetlerin Sürekliliğini Sağlamak	
<b>Faaliyet Adı</b>	F5.2.3 - 5199 sayılı hayvanları koruma kanunu kapsamında sahihsiz hayvanlar için su istasyonları kurulması	
<b>Sorumlu Harcama Birimi</b>	Veteriner İşleri Müdürlüğü	
<b>Açıklamalar :</b>		
<b>Ekonomik Kod</b>		
01	Personel Giderleri	0,00
02	SGK Devlet Primi Giderleri	0,00
03	Mal ve Hizmet Alım Giderleri	50.000,00
04	Faiz Giderleri	0,00
05	Cari Transferler	0,00
06	Sermaye Giderleri	0,00
07	Sermaye Transferleri	0,00
08	Borç Verme	0,00
<b>Toplam Bütçe Kaynak İhtiyacı</b>		<b>50.000,00</b>
<b>Bütçe Dışı Kaynak</b>	Döner Sermaye	0,00
	Diğer Yurt Dışı	0,00
	Yurt Dışı	0,00
<b>Toplam Bütçe Dışı Kaynak İhtiyacı</b>		<b>0,00</b>
<b>Toplam Kaynak İhtiyacı</b>		<b>50.000,00</b>

<b>dare Adı</b>	<b>ATAEHİR BELEDİYESİ BAĞLI KANLI İ</b>	
<b>Performans Hedefleri</b>	H5.2 - Hayvan ve Çevre Sağlığına Yönelik Sunulan Hizmetlerin Sürekliliğini Sağlamak	
<b>Faaliyet Adı</b>	F5.2.4 - 5199 sayılı hayvanları koruma kanunu kapsamında sahihsiz hayvanlar için yuvalar kurulması	
<b>Sorumlu Harcama Birimi</b>	Veteriner İşleri Müdürlüğü	
<b>Açıklamalar :</b>		
<b>Ekonomik Kod</b>		
01	Personel Giderleri	0,00
02	SGK Devlet Primi Giderleri	0,00
03	Mal ve Hizmet Alım Giderleri	30.000,00
04	Faiz Giderleri	0,00
05	Cari Transferler	0,00
06	Sermaye Giderleri	0,00
07	Sermaye Transferleri	0,00
08	Borç Verme	0,00
<b>Toplam Bütçe Kaynak Htiyacı</b>		<b>30.000,00</b>
<b>Bütçe Dışı Kaynak</b>	Döner Sermaye	0,00
	Diğer Yurt Dışı	0,00
	Yurt Dışı	0,00
<b>Toplam Bütçe Dışı Kaynak Htiyacı</b>		<b>0,00</b>
<b>Toplam Kaynak Htiyacı</b>		<b>30.000,00</b>

<b>dare Adı</b>	<b>ATA EH R BELED YE BA KANLI I</b>	
<b>Performans Hedefleri</b>	H5.2 - Hayvan ve Çevre Sa lı na Yönelik Sunulan Hizmetlerin Süreklili ini Sa lamak	
<b>Faaliyet Adı</b>	F5.2.5 - 5199 sayılı hayvanları koruma kanunu kapsamında sahihsiz hayvanların rehabilitasyonu, kısırla tırılması , tedavisi ,beslenmesi	
<b>Sorumlu Harcama Birimi</b>	Veteriner leri Müdürlü ü	
<b>Açıklamalar :</b>		
<b>Ekonomik Kod</b>		
01	Personel Giderleri	0,00
02	SGK Devlet Primi Giderleri	0,00
03	Mal ve Hizmet Alım Giderleri	765.000,00
04	Faiz Giderleri	0,00
05	Cari Transferler	0,00
06	Sermaye Giderleri	0,00
07	Sermaye Transferleri	0,00
08	Borç Verme	0,00
<b>Toplam Bütçe Kaynak htiyacı</b>		765.000,00
<b>Bütçe Dı ı Kaynak</b>	Döner Sermaye	0,00
	Di er Yurt ç i	0,00
	Yurt Dı ı	0,00
<b>Toplam Bütçe Dı ı Kaynak htiyacı</b>		0,00
<b>Toplam Kaynak htiyacı</b>		765.000,00

<b>dare Adı</b>	<b>ATAEHİR BELEDİYESİ BAĞLI KANLI İ</b>	
<b>Performans Hedefleri</b>	H5.2 - Hayvan ve Çevre Sağlığına Yönelik Sunulan Hizmetlerin Sürekliliğini Sağlamak	
<b>Faaliyet Adı</b>	F5.2.6 - 5199 sayılı Yasa Kapsamı ve temel gıda sağlığı konularında eğitimlerin düzenlenmesi	
<b>Sorumlu Harcama Birimi</b>	Veteriner İşleri Müdürlüğü	
<b>Açıklamalar :</b>		
<b>Ekonomik Kod</b>		
01	Personel Giderleri	0,00
02	SGK Devlet Primi Giderleri	0,00
03	Mal ve Hizmet Alım Giderleri	15.000,00
04	Faiz Giderleri	0,00
05	Cari Transferler	0,00
06	Sermaye Giderleri	0,00
07	Sermaye Transferleri	0,00
08	Borç Verme	0,00
<b>Toplam Bütçe Kaynak Htiyacı</b>		<b>15.000,00</b>
<b>Bütçe Dışı Kaynak</b>	Döner Sermaye	0,00
	Diğer Yurt Dışı	0,00
	Yurt Dışı	0,00
<b>Toplam Bütçe Dışı Kaynak Htiyacı</b>		<b>0,00</b>
<b>Toplam Kaynak Htiyacı</b>		<b>15.000,00</b>

<b>dare Adı</b>	<b>ATA EHRBELEDYEBAKANLIĞI</b>	
<b>Performans Hedefleri</b>	H6.1 - Bireysel Gelişimi Destekleyen Hizmet Odaklı Çalışma Anlayışını Yaygınlaştırmak	
<b>Faaliyet Adı</b>	F6.1.1 - Kurum dışı eğitim çalışmalarının yapılması	
<b>Sorumlu Harcama Birimi</b>	İnsan Kaynakları ve Eğitim Müdürlüğü	
<b>Açıklamalar :</b>		
<b>Ekonomik Kod</b>		
01	Personel Giderleri	0,00
02	SGK Devlet Primi Giderleri	0,00
03	Mal ve Hizmet Alım Giderleri	15.000,00
04	Faiz Giderleri	0,00
05	Cari Transferler	0,00
06	Sermaye Giderleri	0,00
07	Sermaye Transferleri	0,00
08	Borç Verme	0,00
<b>Toplam Bütçe Kaynak ihtiyacı</b>		15.000,00
<b>Bütçe Dışı Kaynak</b>	Döner Sermaye	0,00
	Dış Yurt dışı	0,00
	Yurt Dışı	0,00
<b>Toplam Bütçe Dışı Kaynak ihtiyacı</b>		0,00
<b>Toplam Kaynak ihtiyacı</b>		15.000,00

<b>dare Adı</b>	<b>ATAEHİR BELEDİYE BAŞKANLIĞI</b>	
<b>Performans Hedefleri</b>	H6.1 - Bireysel Gelişimi Destekleyen Hizmet Odaklı Çalışma Anlayışını Yaygınlaştırmak	
<b>Faaliyet Adı</b>	F6.1.2 - Kurum içi eğitim çalışmalarının yapılması	
<b>Sorumlu Harcama Birimi</b>	İnsan Kaynakları ve Eğitim Müdürlüğü	
<b>Açıklamalar :</b>		
<b>Ekonomik Kod</b>		
01	Personel Giderleri	0,00
02	SGK Devlet Primi Giderleri	0,00
03	Mal ve Hizmet Alım Giderleri	100.000,00
04	Faiz Giderleri	0,00
05	Cari Transferler	0,00
06	Sermaye Giderleri	0,00
07	Sermaye Transferleri	0,00
08	Borç Verme	0,00
<b>Toplam Bütçe Kaynak ihtiyacı</b>		100.000,00
<b>Bütçe Dışı Kaynak</b>	Döner Sermaye	0,00
	Diğer Yurt içi	0,00
	Yurt Dışı	0,00
<b>Toplam Bütçe Dışı Kaynak ihtiyacı</b>		0,00
<b>Toplam Kaynak ihtiyacı</b>		100.000,00

<b>dare Adı</b>	<b>ATA EHRBELEDYEBAKANLIĞI</b>	
<b>Performans Hedefleri</b>	H6.2 - Hizmet Sunumunda Bilgi Teknolojilerini Yaygınla tırmak Ve Etkinle tirmek	
<b>Faaliyet Adı</b>	F6.2.1 - Bilgi teknolojilerine ait cihazların operasyon süreçlerinin yönetilmesi	
<b>Sorumlu Harcama Birimi</b>	Bilgi İletişim Müdürlü ü	
<b>Açıklamalar :</b>		
<b>Ekonomik Kod</b>		
01	Personel Giderleri	0,00
02	SGK Devlet Primi Giderleri	0,00
03	Mal ve Hizmet Alım Giderleri	900.000,00
04	Faiz Giderleri	0,00
05	Cari Transferler	0,00
06	Sermaye Giderleri	0,00
07	Sermaye Transferleri	0,00
08	Borç Verme	0,00
<b>Toplam Bütçe Kaynak İhtiyacı</b>		900.000,00
<b>Bütçe Dı İ Kaynak</b>	Döner Sermaye	0,00
	Di er Yurt ç i	0,00
	Yurt Dı İ	0,00
<b>Toplam Bütçe Dı İ Kaynak İhtiyacı</b>		0,00
<b>Toplam Kaynak İhtiyacı</b>		900.000,00



<b>dare Adı</b>	<b>ATA EH R BELED YE BA KANLI I</b>	
<b>Performans Hedefleri</b>	H6.2 - Hizmet Sunumunda Bilgi Teknolojilerini Yaygınla tırmak Ve Etkinle tirmek	
<b>Faaliyet Adı</b>	F6.2.2 - Elektronik belge ve ar iv yönetiminin sa lanması	
<b>Sorumlu Harcama Birimi</b>	Bilgi leme Müdürlü ü	
<b>Açıklamalar :</b>		
<b>Ekonomik Kod</b>		
01	Personel Giderleri	0,00
02	SGK Devlet Primi Giderleri	0,00
03	Mal ve Hizmet Alım Giderleri	0,00
04	Faiz Giderleri	0,00
05	Cari Transferler	0,00
06	Sermaye Giderleri	0,00
07	Sermaye Transferleri	0,00
08	Borç Verme	0,00
<b>Toplam Bütçe Kaynak htıyacı</b>		<b>0,00</b>
<b>Bütçe Dı ı Kaynak</b>	Döner Sermaye	0,00
	Di er Yurt çı	0,00
	Yurt Dı ı	0,00
<b>Toplam Bütçe Dı ı Kaynak htıyacı</b>		<b>0,00</b>
<b>Toplam Kaynak htıyacı</b>		<b>0,00</b>

<b>dare Adı</b>	<b>ATA EHRBELEDYEBAKANLIĞI</b>	
<b>Performans Hedefleri</b>	H6.2 - Hizmet Sunumunda Bilgi Teknolojilerini Yaygınla tırmak Ve Etkinle tirmek	
<b>Faaliyet Adı</b>	F6.2.3 - Kurum ihtiyaçları do rultusunda yeni yazılım ve donanım taleplerinin kar ılanması	
<b>Sorumlu Harcama Birimi</b>	Bilgi leme Müdürlü ü	
<b>Açıklamalar :</b>		
<b>Ekonomik Kod</b>		
01	Personel Giderleri	0,00
02	SGK Devlet Primi Giderleri	0,00
03	Mal ve Hizmet Alım Giderleri	0,00
04	Faiz Giderleri	0,00
05	Cari Transferler	0,00
06	Sermaye Giderleri	2.000.000,00
07	Sermaye Transferleri	0,00
08	Borç Verme	0,00
<b>Toplam Bütçe Kaynak ihtiyacı</b>		2.000.000,00
<b>Bütçe Dı ı Kaynak</b>	Döner Sermaye	0,00
	Di er Yurt ç i	0,00
	Yurt Dı ı	0,00
<b>Toplam Bütçe Dı ı Kaynak ihtiyacı</b>		0,00
<b>Toplam Kaynak ihtiyacı</b>		2.000.000,00

<b>dare Adı</b>	<b>ATAEHİR BELEDİYE BAŞKANLIĞI</b>	
<b>Performans Hedefleri</b>	H6.2 - Hizmet Sunumunda Bilgi Teknolojilerini Yaygınlaştırmak Ve Etkinleştirmek	
<b>Faaliyet Adı</b>	F6.2.5 - Parklara kamera ve acil uyarı butonları konulması	
<b>Sorumlu Harcama Birimi</b>	Bilgi İşlem Müdürlüğü	
<b>Açıklamalar :</b>		
<b>Ekonomik Kod</b>		
01	Personel Giderleri	0,00
02	SGK Devlet Primi Giderleri	0,00
03	Mal ve Hizmet Alım Giderleri	0,00
04	Faiz Giderleri	0,00
05	Cari Transferler	0,00
06	Sermaye Giderleri	250.000,00
07	Sermaye Transferleri	0,00
08	Borç Verme	0,00
<b>Toplam Bütçe Kaynak ihtiyacı</b>		<b>250.000,00</b>
<b>Bütçe Dışı Kaynak</b>	Döner Sermaye	0,00
	Diğer Yurt dışı	0,00
	Yurt Dışı	0,00
<b>Toplam Bütçe Dışı Kaynak ihtiyacı</b>		<b>0,00</b>
<b>Toplam Kaynak ihtiyacı</b>		<b>250.000,00</b>

<b>dare Adı</b>	<b>ATAEHİR BELEDİYE BAŞKANLIĞI</b>	
<b>Performans Hedefleri</b>	H6.2 - Hizmet Sunumunda Bilgi Teknolojilerini Yaygınlaştırmak Ve Etkinleştirmek	
<b>Faaliyet Adı</b>	F6.2.6 - Parklarda Ücretsiz Wifi Hizmeti verilmesi	
<b>Sorumlu Harcama Birimi</b>	Bilgi İşlem Müdürlüğü	
<b>Açıklamalar :</b>		
<b>Ekonomik Kod</b>		
01	Personel Giderleri	0,00
02	SGK Devlet Primi Giderleri	0,00
03	Mal ve Hizmet Alım Giderleri	0,00
04	Faiz Giderleri	0,00
05	Cari Transferler	0,00
06	Sermaye Giderleri	0,00
07	Sermaye Transferleri	0,00
08	Borç Verme	0,00
<b>Toplam Bütçe Kaynak ihtiyacı</b>		<b>0,00</b>
<b>Bütçe Dışı Kaynak</b>	Döner Sermaye	0,00
	Diğer Yurt içi	0,00
	Yurt Dışı	0,00
<b>Toplam Bütçe Dışı Kaynak ihtiyacı</b>		<b>0,00</b>
<b>Toplam Kaynak ihtiyacı</b>		<b>0,00</b>

<b>dare Adı</b>	<b>ATA EHRBELEDYEBAKANLIĞI</b>	
<b>Performans Hedefleri</b>	H6.2 - Hizmet Sunumunda Bilgi Teknolojilerini Yaygınla tırmak Ve Etkinle tirmek	
<b>Faaliyet Adı</b>	F6.2.7 - Sistem ürünleri ve mevcut yazılımların operasyon süreçlerinin yönetilmesi	
<b>Sorumlu Harcama Birimi</b>	Bilgi İletişim Müdürlü ü	
<b>Açıklamalar :</b>		
<b>Ekonomik Kod</b>		
01	Personel Giderleri	0,00
02	SGK Devlet Primi Giderleri	0,00
03	Mal ve Hizmet Alım Giderleri	3.000.000,00
04	Faiz Giderleri	0,00
05	Cari Transferler	0,00
06	Sermaye Giderleri	0,00
07	Sermaye Transferleri	0,00
08	Borç Verme	0,00
<b>Toplam Bütçe Kaynak İhtiyacı</b>		<b>3.000.000,00</b>
<b>Bütçe Dışı Kaynak</b>	Döner Sermaye	0,00
	Diğer Yurt İçi	0,00
	Yurt Dışı	0,00
<b>Toplam Bütçe Dışı Kaynak İhtiyacı</b>		<b>0,00</b>
<b>Toplam Kaynak İhtiyacı</b>		<b>3.000.000,00</b>

<b>dare Adı</b>	<b>ATAEHİR BELEDİYE BAŞKANLIĞI</b>	
<b>Performans Hedefleri</b>	H6.2 - Hizmet Sunumunda Bilgi Teknolojilerini Yaygınlaştırmak Ve Etkinleştirmek	
<b>Faaliyet Adı</b>	F6.2.8 - Web siteleri,mobil belediyeçilik ve e-belediye uygulamalarının yaygınlaştırılması	
<b>Sorumlu Harcama Birimi</b>	Bilgi İşlem Müdürlüğü	
<b>Açıklamalar :</b>		
<b>Ekonomik Kod</b>		
01	Personel Giderleri	0,00
02	SGK Devlet Primi Giderleri	0,00
03	Mal ve Hizmet Alım Giderleri	150.000,00
04	Faiz Giderleri	0,00
05	Cari Transferler	0,00
06	Sermaye Giderleri	0,00
07	Sermaye Transferleri	0,00
08	Borç Verme	0,00
<b>Toplam Bütçe Kaynak ihtiyacı</b>		150.000,00
<b>Bütçe Dışı Kaynak</b>	Döner Sermaye	0,00
	Diğer Yurt dışı	0,00
	Yurt Dışı	0,00
<b>Toplam Bütçe Dışı Kaynak ihtiyacı</b>		0,00
<b>Toplam Kaynak ihtiyacı</b>		150.000,00

<b>dare Adı</b>	<b>ATA EHRBELEDYEBAKANLIĞI</b>	
<b>Performans Hedefleri</b>	H6.2 - Hizmet Sunumunda Bilgi Teknolojilerini Yaygınla tırmak Ve Etkinle tirmek	
<b>Faaliyet Adı</b>	F6.2.9 - CO RAF B LG S STEM VER LER N N GÜNCELL N N KORUNMASI	
<b>Sorumlu Harcama Birimi</b>	Plan ve Proje Müdürlü ü	
<b>Açıklamalar :</b>		
<b>Ekonomik Kod</b>		
01	Personel Giderleri	0,00
02	SGK Devlet Primi Giderleri	0,00
03	Mal ve Hizmet Alım Giderleri	130.000,00
04	Faiz Giderleri	0,00
05	Cari Transferler	0,00
06	Sermaye Giderleri	0,00
07	Sermaye Transferleri	0,00
08	Borç Verme	0,00
<b>Toplam Bütçe Kaynak htıyacı</b>		130.000,00
<b>Bütçe Dı ı Kaynak</b>	Döner Sermaye	0,00
	Di er Yurt çı	0,00
	Yurt Dı ı	0,00
<b>Toplam Bütçe Dı ı Kaynak htıyacı</b>		0,00
<b>Toplam Kaynak htıyacı</b>		130.000,00

<b>dare Adı</b>	<b>ATAEHİR BELEDİYE BAŞKANLIĞI</b>	
<b>Performans Hedefleri</b>	H6.3 - Kaynakları Etkin Ve Verimli Kullanmak	
<b>Faaliyet Adı</b>	F6.3.1 - Hizmet araç taleplerinin karşılanması	
<b>Sorumlu Harcama Birimi</b>	Ulaştırma Hizmetleri Müdürlüğü	
<b>Açıklamalar :</b>		
<b>Ekonomik Kod</b>		
01	Personel Giderleri	0,00
02	SGK Devlet Primi Giderleri	0,00
03	Mal ve Hizmet Alım Giderleri	31.860.000,00
04	Faiz Giderleri	0,00
05	Cari Transferler	0,00
06	Sermaye Giderleri	3.500.000,00
07	Sermaye Transferleri	0,00
08	Borç Verme	0,00
<b>Toplam Bütçe Kaynak ihtiyacı</b>		<b>35.360.000,00</b>
<b>Bütçe Dışı Kaynak</b>	Döner Sermaye	0,00
	Diğer Yurt dışı	0,00
	Yurt Dışı	0,00
<b>Toplam Bütçe Dışı Kaynak ihtiyacı</b>		<b>0,00</b>
<b>Toplam Kaynak ihtiyacı</b>		<b>35.360.000,00</b>



<b>dare Adı</b>	<b>ATAEHİR BELEDİYE BAŞKANLIĞI</b>	
<b>Performans Hedefleri</b>	H6.3 - Kaynakları Etkin Ve Verimli Kullanmak	
<b>Faaliyet Adı</b>	F6.3.2 - Hizmet araçlarının sürdürülebilirliğini sağlanması	
<b>Sorumlu Harcama Birimi</b>	Ulaştırma Hizmetleri Müdürlüğü	
<b>Açıklamalar :</b>		
<b>Ekonomik Kod</b>		
01	Personel Giderleri	0,00
02	SGK Devlet Primi Giderleri	0,00
03	Mal ve Hizmet Alım Giderleri	7.380.000,00
04	Faiz Giderleri	0,00
05	Cari Transferler	0,00
06	Sermaye Giderleri	2.200.000,00
07	Sermaye Transferleri	0,00
08	Borç Verme	0,00
<b>Toplam Bütçe Kaynak ihtiyacı</b>		<b>9.580.000,00</b>
<b>Bütçe Dışı Kaynak</b>	Döner Sermaye	0,00
	Diğer Yurt içi	0,00
	Yurt Dışı	0,00
<b>Toplam Bütçe Dışı Kaynak ihtiyacı</b>		<b>0,00</b>
<b>Toplam Kaynak ihtiyacı</b>		<b>9.580.000,00</b>

<b>dare Adı</b>	<b>ATAEHİR BELEDİYE BAŞKANLIĞI</b>	
<b>Performans Hedefleri</b>	H6.4 - Kurum İçi Entegrasyonu Güçlendirmek	
<b>Faaliyet Adı</b>	F6.4.1 - Kurum İçi İletişime yönelik personel etkinliklerinin yapılması	
<b>Sorumlu Harcama Birimi</b>	Basın Yayın ve Halkla İlişkiler Müdürlüğü	
<b>Açıklamalar :</b>		
<b>Ekonomik Kod</b>		
01	Personel Giderleri	0,00
02	SGK Devlet Primi Giderleri	0,00
03	Mal ve Hizmet Alım Giderleri	32.000,00
04	Faiz Giderleri	0,00
05	Cari Transferler	0,00
06	Sermaye Giderleri	0,00
07	Sermaye Transferleri	0,00
08	Borç Verme	0,00
<b>Toplam Bütçe Kaynak İhtiyacı</b>		<b>32.000,00</b>
<b>Bütçe Dışı Kaynak</b>	Döner Sermaye	0,00
	Diğer Yurt İçi	0,00
	Yurt Dışı	0,00
<b>Toplam Bütçe Dışı Kaynak İhtiyacı</b>		<b>0,00</b>
<b>Toplam Kaynak İhtiyacı</b>		<b>32.000,00</b>

<b>dare Adı</b>	<b>ATA EHRBELEDYEBAKANLIĞI</b>	
<b>Performans Hedefleri</b>	H6.4 - Kurum içi Entegrasyonu Güçlendirmek	
<b>Faaliyet Adı</b>	F6.4.2 - İç kontrol eylem planına uyumun sağlanması	
<b>Sorumlu Harcama Birimi</b>	Mali Hizmetler Müdürlüğü	
<b>Açıklamalar :</b>		
<b>Ekonomik Kod</b>		
01	Personel Giderleri	0,00
02	SGK Devlet Primi Giderleri	0,00
03	Mal ve Hizmet Alım Giderleri	0,00
04	Faiz Giderleri	0,00
05	Cari Transferler	0,00
06	Sermaye Giderleri	0,00
07	Sermaye Transferleri	0,00
08	Borç Verme	0,00
<b>Toplam Bütçe Kaynak ihtiyacı</b>		<b>0,00</b>
<b>Bütçe Dışı Kaynak</b>	Döner Sermaye	0,00
	Diğer Yurt içi	0,00
	Yurt Dışı	0,00
<b>Toplam Bütçe Dışı Kaynak ihtiyacı</b>		<b>0,00</b>
<b>Toplam Kaynak ihtiyacı</b>		<b>0,00</b>

<b>dare Adı</b>	<b>ATAEH RBELED YEBAKANLI I</b>	
<b>Performans Hedefleri</b>	H6.4 - Kurum ç i Entegrasyonu Güçlendirmek	
<b>Faaliyet Adı</b>	F6.4.3 - Kurum müdürlüklerinin çalı ma performanslarını ölçmeye yönelik raporların olu turulması	
<b>Sorumlu Harcama Birimi</b>	Mali Hizmetler Müdürlü ü	
<b>Açıklamalar :</b>		
<b>Ekonomik Kod</b>		
01	Personel Giderleri	0,00
02	SGK Devlet Primi Giderleri	0,00
03	Mal ve Hizmet Alım Giderleri	0,00
04	Faiz Giderleri	0,00
05	Cari Transferler	0,00
06	Sermaye Giderleri	0,00
07	Sermaye Transferleri	0,00
08	Borç Verme	0,00
<b>Toplam Bütçe Kaynak htıyacı</b>		<b>0,00</b>
<b>Bütçe Dı ı Kaynak</b>	Döner Sermaye	0,00
	Di er Yurt ç i	0,00
	Yurt Dı ı	0,00
<b>Toplam Bütçe Dı ı Kaynak htıyacı</b>		<b>0,00</b>
<b>Toplam Kaynak htıyacı</b>		<b>0,00</b>

<b>dare Adı</b>	<b>ATA EHRBELEDYEBAKANLIĞI</b>	
<b>Performans Hedefleri</b>	H6.4 - Kurum içi Entegrasyonu Güçlendirmek	
<b>Faaliyet Adı</b>	F6.4.4 - Çeyrek dönemlerde müdürlük bazlı bütçe uyum raporlarının hazırlanması	
<b>Sorumlu Harcama Birimi</b>	Mali Hizmetler Müdürlüğü	
<b>Açıklamalar :</b>		
<b>Ekonomik Kod</b>		
01	Personel Giderleri	0,00
02	SGK Devlet Primi Giderleri	0,00
03	Mal ve Hizmet Alım Giderleri	0,00
04	Faiz Giderleri	0,00
05	Cari Transferler	0,00
06	Sermaye Giderleri	0,00
07	Sermaye Transferleri	0,00
08	Borç Verme	0,00
<b>Toplam Bütçe Kaynak ihtiyacı</b>		<b>0,00</b>
<b>Bütçe Dışı Kaynak</b>	Döner Sermaye	0,00
	Diğer Yurt içi	0,00
	Yurt Dışı	0,00
<b>Toplam Bütçe Dışı Kaynak ihtiyacı</b>		<b>0,00</b>
<b>Toplam Kaynak ihtiyacı</b>		<b>0,00</b>

<b>dare Adı</b>	<b>ATAEH RBELED YEBAKANLI I</b>	
<b>Performans Hedefleri</b>	H6.4 - Kurum i Entegrasyonu Güçlendirmek	
<b>Faaliyet Adı</b>	F6.4.5 - i kontrol sistemi kapsamında süreç analizlerinin yapılması ve i süreçlerinin olu turulması	
<b>Sorumlu Harcama Birimi</b>	Mali Hizmetler Müdürlü ü	
<b>Açıklamalar :</b>		
<b>Ekonomik Kod</b>		
01	Personel Giderleri	0,00
02	SGK Devlet Primi Giderleri	0,00
03	Mal ve Hizmet Alım Giderleri	0,00
04	Faiz Giderleri	0,00
05	Cari Transferler	0,00
06	Sermaye Giderleri	0,00
07	Sermaye Transferleri	0,00
08	Borç Verme	0,00
<b>Toplam Bütçe Kaynak ihtiyacı</b>		<b>0,00</b>
<b>Bütçe Dı ı Kaynak</b>	Döner Sermaye	0,00
	Di er Yurt i	0,00
	Yurt Dı ı	0,00
<b>Toplam Bütçe Dı ı Kaynak ihtiyacı</b>		<b>0,00</b>
<b>Toplam Kaynak ihtiyacı</b>		<b>0,00</b>

<b>dare Adı</b>	<b>ATA EHRBELEDYEBAKANLIĞI</b>	
<b>Performans Hedefleri</b>	H6.4 - Kurum içi Entegrasyonu Güçlendirmek	
<b>Faaliyet Adı</b>	F6.4.6 - Süreç risklerinin belirlenmesi ve kurum risk haritasının oluşturulması	
<b>Sorumlu Harcama Birimi</b>	Mali Hizmetler Müdürlüğü	
<b>Açıklamalar :</b>		
<b>Ekonomik Kod</b>		
01	Personel Giderleri	0,00
02	SGK Devlet Primi Giderleri	0,00
03	Mal ve Hizmet Alım Giderleri	0,00
04	Faiz Giderleri	0,00
05	Cari Transferler	0,00
06	Sermaye Giderleri	0,00
07	Sermaye Transferleri	0,00
08	Borç Verme	0,00
<b>Toplam Bütçe Kaynak ihtiyacı</b>		<b>0,00</b>
<b>Bütçe Dışı Kaynak</b>	Döner Sermaye	0,00
	Diğer Yurt içi	0,00
	Yurt Dışı	0,00
<b>Toplam Bütçe Dışı Kaynak ihtiyacı</b>		<b>0,00</b>
<b>Toplam Kaynak ihtiyacı</b>		<b>0,00</b>

<b>dare Adı</b>	<b>ATA EHRBELEDYEBAKANLIĞI</b>	
<b>Performans Hedefleri</b>	H6.4 - Kurum içi Entegrasyonu Güçlendirmek	
<b>Faaliyet Adı</b>	F6.4.7 - Analizleri sonucunda görev tanım formlarının oluşturulması	
<b>Sorumlu Harcama Birimi</b>	Mali Hizmetler Müdürlüğü	
<b>Açıklamalar :</b>		
<b>Ekonomik Kod</b>		
01	Personel Giderleri	0,00
02	SGK Devlet Primi Giderleri	0,00
03	Mal ve Hizmet Alım Giderleri	0,00
04	Faiz Giderleri	0,00
05	Cari Transferler	0,00
06	Sermaye Giderleri	0,00
07	Sermaye Transferleri	0,00
08	Borç Verme	0,00
<b>Toplam Bütçe Kaynak ihtiyacı</b>		<b>0,00</b>
<b>Bütçe Dışı Kaynak</b>	Döner Sermaye	0,00
	Diğer Yurt içi	0,00
	Yurt Dışı	0,00
<b>Toplam Bütçe Dışı Kaynak ihtiyacı</b>		<b>0,00</b>
<b>Toplam Kaynak ihtiyacı</b>		<b>0,00</b>



# İDARE PERFORMANS TABLOSU

**ATAŞEHİR BELEDİYESİ BAĞLI İZMİR  
DARE PERFORMANS TABLOSU**

Dare Adı		Tüm Müdürlükler						
Performans Hedefleri	Faaliyet Kodu	Faaliyet Adı	BÜTÇE Ç		BÜTÇE DIŞI		TOPLAM	
			TL	PAY (%)	TL	PAY (%)	TL	PAY (%)
H1.1	F1.1.1	AB M projesiyle vatandaşlarımızın mesleki kişisel eğitimleri düzenlenmesi ve istihdam sağlanması	0,00	0,00	0,00	0,00	0,00	0,00
H1.1	F1.1.2	Belediye hizmetleri ile ilgili vatandaşların geri bildirimlerinin toplanması	45.000,00	0,01	0,00	0,00	45.000,00	0,01
H1.1	F1.1.3	Çağrı Merkezi faaliyetlerinin yürütülmesi	20.000,00	0,00	0,00	0,00	20.000,00	0,00
H1.1	F1.1.4	Halkla İlişkiler faaliyetleri ile BİMER-Açık Kapı, talep, şikâyet ve dilekçe sürecinin yönetilmesi	0,00	0,00	0,00	0,00	0,00	0,00
H1.1	F1.1.5	Kurum faaliyetlerinin ve hizmetlerinin tanıtıcı çalışmalarının yapılması	3.130.000,00	0,58	0,00	0,00	3.130.000,00	0,58
H1.1	F1.1.6	Paydaşlarımızın talepleri doğrultusunda aktivite ve projelerin düzenlenmesi	50.000,00	0,01	0,00	0,00	50.000,00	0,01
H1.1	F1.1.7	Tanıtıcı dijital ve basılı medya faaliyetlerinin yürütülmesi	300.000,00	0,06	0,00	0,00	300.000,00	0,06
H1.1	F1.1.8	Mahalle Muhtarlarıyla Toplantı Yapılması	8.000,00	0,00	0,00	0,00	8.000,00	0,00
H1.1	F1.1.9	Sivil Toplum Kurulları ve Muhtarlar ile İletişimin Güçlendirilmesi	30.000,00	0,01	0,00	0,00	30.000,00	0,01
H1.1	F1.1.10	Zabıta ve İncelemeleri İçin Gelen Talep ve Şikâyetleri Değerlendirmesi	0,00	0,00	0,00	0,00	0,00	0,00
H1.2	F1.2.2	Girişimcilere Eğitim, Danışmanlık ve Çalışma Ortamının Sağlanması	200.000,00	0,04	0,00	0,00	200.000,00	0,04
H1.2	F1.2.3	İlk Öğretim ve Orta Okul Düzeyinde Ders Destekleri Sağlamak ve Yaz Okulu Düzenlemesi	76.600,00	0,01	0,00	0,00	76.600,00	0,01
H1.2	F1.2.4	Yetişkinler için meslek kursları hizmetinin sağlanması	25.000,00	0,00	0,00	0,00	25.000,00	0,00
H1.2	F1.2.5	Ataşehir Genelinde Sünnet Ölenlerinin Düzenlenmesi	223.000,00	0,04	0,00	0,00	223.000,00	0,04
H1.2	F1.2.6	Gündüz Bakımevi Açılması	0,00	0,00	0,00	0,00	0,00	0,00
H1.2	F1.2.7	Sosyal Destek Hizmetleri kapsamında sosyal sorumluluk projeleri üretilmesi	0,00	0,00	0,00	0,00	0,00	0,00
H1.2	F1.2.8	Vatandaşlara ailevi ve yiyecek yardımı hizmetlerinin sunulması.	6.027.520,00	1,12	0,00	0,00	6.027.520,00	1,12

dare Adı		Tüm Müdürlükler						
Performans Hedefleri	Faaliyet Kodu	Faaliyet Adı	BÜTÇE Ç		BÜTÇE DI I		TOPLAM	
			TL	PAY (%)	TL	PAY (%)	TL	PAY (%)
H1.3	F1.3.1	Kadın Konukevinde Kalan Kadınların Sosyal Hayata Entegrasyonunun Sa lanması	134.900,00	0,03	0,00	0,00	134.900,00	0,03
H1.3	F1.3.2	Kadınlara Yönelik Sosyal Etkinliklerin Organize Edilmesi	25.000,00	0,00	0,00	0,00	25.000,00	0,00
H1.4	F1.4.2	Ders destek, meslek edindirme ve sanat e itimleri sa lanması	4.940.000,00	0,92	0,00	0,00	4.940.000,00	0,92
H1.5	F1.5.1	Evde Kuaförlük Hizmeti verilmesi	10.000,00	0,00	0,00	0,00	10.000,00	0,00
H1.5	F1.5.2	Engelli ve Ya lı vatanda lar için Etkinlikler Organize Edilmesi	150.000,00	0,03	0,00	0,00	150.000,00	0,03
H1.5	F1.5.3	htiyaç sahibi oldu u tespit edilen ailelerin çocuklarının sünnet edilmesi	150.000,00	0,03	0,00	0,00	150.000,00	0,03
H1.5	F1.5.4	htiyacı olan bebek sahibi vatanda lara yardım yapılması	406.000,00	0,08	0,00	0,00	406.000,00	0,08
H1.5	F1.5.5	htiyaç sahibi vatanda lara sosyal destek hizmetleri kapsamında yardımlar yapılması	820.000,00	0,15	0,00	0,00	820.000,00	0,15
H1.5	F1.5.6	Ya lı ve engelli vatanda ların ya am kalitelerinin artırılması	125.000,00	0,02	0,00	0,00	125.000,00	0,02
H1.6	F1.6.4	Spor E itimleri, Sportif Atölyeler ve Spor Organizasyonları Düzenlenmesi	1.600.000,00	0,30	0,00	0,00	1.600.000,00	0,30
H2.1	F2.1.1	Deve Ku u Kabare Müzesi Yapılması	1.500.000,00	0,28	0,00	0,00	1.500.000,00	0,28
H2.1	F2.1.2	çerenköy Mahallesi - nal Aydınö lu Kültür Merkezi Yapılması	15.253.000,00	2,84	0,00	0,00	15.253.000,00	2,84
H2.1	F2.1.6	Kültür, Sanat, Bilim Ve Sosyal Faaliyetlerin Gerçekle tirildi i Birimlerin Hizmete Sunulması	780.000,00	0,14	0,00	0,00	780.000,00	0,14
H2.1	F2.1.7	Sanatsal, Kültürel, Sosyal Etkinliklerin Gerçekle tirilmesi	3.549.500,00	0,66	0,00	0,00	3.549.500,00	0,66
H2.2	F2.2.3	Hem eri ve Yöresel Dernekler ile Geleneksel Kültürlerin Ya atılmasına Yönelik Etkinlikler Düzenlenmesi	400.000,00	0,07	0,00	0,00	400.000,00	0,07
H2.2	F2.2.4	Özel Günlerde ve Meslek Gruplarına thaf Edilmi Günlerde Etkinlikler Düzenlenmesi	200.000,00	0,04	0,00	0,00	200.000,00	0,04
H2.3	F2.3.2	novasyon Merkezi Yapılması	500.000,00	0,09	0,00	0,00	500.000,00	0,09
H2.3	F2.3.3	Karde Belediyecilik ve Proje Hizmetlerinin Gerçekle tirilmesi	370.000,00	0,07	0,00	0,00	370.000,00	0,07
H2.3	F2.3.4	Yenilikçi, Tasarım Odaklı Atölyelerin Gerçekle tirilmesi	0,00	0,00	0,00	0,00	0,00	0,00
H3.1	F3.1.1	Asansör kontrollerinin yapılması ve yaptırımların uygulanması	0,00	0,00	0,00	0,00	0,00	0,00

Tablo-3

dare Adı		Tüm Müdürlükler						
Performans Hedefleri	Faaliyet Kodu	Faaliyet Adı	BÜTÇE Ç		BÜTÇE DI I		TOPLAM	
			TL	PAY (%)	TL	PAY (%)	TL	PAY (%)
H3.1	F3.1.2	Gerekli artları Sa lamayan Ruhsatsız yerleri Hakkında 2005/9207 Sayılı yeri Açma ve Çalı ma Ruhsatlarına li kin Yönetmelik Kapsamında lem Yapılması	0,00	0,00	0,00	0,00	0,00	0,00
H3.1	F3.1.3	Tespit Edilen ve Ba vurusu Yapılan Ruhsatsız yerlerinin Ruhsatlandırılması	0,00	0,00	0,00	0,00	0,00	0,00
H3.1	F3.1.4	Tespit Edilen ve Yeni Ruhsatlandırılan yerlerinin Yasal Süresi çerisinde Denetlenmesi	0,00	0,00	0,00	0,00	0,00	0,00
H3.1	F3.1.5	Sihhi, Gayrisihhi,Umuma Açık stırahat ve E lence Yerlerinin Denetlenmesi	0,00	0,00	0,00	0,00	0,00	0,00
H3.1	F3.1.6	Çevre ve Görüntü kirlili ine neden olan sahipsiz ve terk edilmi araçların Toplanması	0,00	0,00	0,00	0,00	0,00	0,00
H3.1	F3.1.7	Mobil Huzur Uygulamasıyla, ilçemiz sınırları içerisinde dilenen ahıslara mani olunması	0,00	0,00	0,00	0,00	0,00	0,00
H3.1	F3.1.8	Semt Pazarlarında Kontrol Terazisi Hizmetinin Sa lanması	3.000,00	0,00	0,00	0,00	3.000,00	0,00
H3.2	F3.2.1	1/1000 ÖLÇEKL UYGULAMA MAR PLANI YÜRÜRLÜ E G REN PLAN BÖLGELER NDE ARAZ VE ARSA DÜZENLEMES (AAD) / PARSELASYON / ARAZ VE ARSA DE ERLEMES N N	200.000,00	0,04	0,00	0,00	200.000,00	0,04
H3.2	F3.2.2	KENT N PLANLI GEL MES N N SA LANMASI	50.000,00	0,01	0,00	0,00	50.000,00	0,01
H3.2	F3.2.3	MÜLK YET S STEM N N SÜRDÜRÜLEB L RL N N SA LANMASI	50.000,00	0,01	0,00	0,00	50.000,00	0,01
H3.2	F3.2.4	1/5000 ÖLÇEKL NAZIM MAR PLANININ BB'CE ONAYLANMASI AKAB NDE 1/1000 ÖLÇEKL UYGULAMA MAR PLANI HAZIRLANMASI	350.000,00	0,07	0,00	0,00	350.000,00	0,07
H3.2	F3.2.5	Kentsel Dönü üm Strateji Belgesi hazırlanması	184.000,00	0,03	0,00	0,00	184.000,00	0,03
H3.3	F3.3.1	Atapark Yapılması	0,00	0,00	0,00	0,00	0,00	0,00
H3.3	F3.3.2	Kent Donatılarının Parklarda Vatanda ın Hizmetine Sunulması	2.850.000,00	0,53	0,00	0,00	2.850.000,00	0,53
H3.3	F3.3.3	Peyzaj Düzenleme Faaliyetlerine Ait Çalı maların Yapılması	1.000.000,00	0,19	0,00	0,00	1.000.000,00	0,19
H3.3	F3.3.4	Geçici Semt Pazarlarında Çizgi Çalı ması Yapmak	0,00	0,00	0,00	0,00	0,00	0,00
H3.4	F3.4.1	Belediye Ta ınmazlarının De erlendirilmesi	800.000,00	0,15	0,00	0,00	800.000,00	0,15
H3.4	F3.4.2	Daha Etkin Hizmet sunumu için Belediye Adına Ta ınmaz Kiralaması	5.500.000,00	1,02	0,00	0,00	5.500.000,00	1,02

Tablo-3

dare Adı		Tüm Müdürlükler						
Performans Hedefleri	Faaliyet Kodu	Faaliyet Adı	BÜTÇE Ç		BÜTÇE DI I		TOPLAM	
			TL	PAY (%)	TL	PAY (%)	TL	PAY (%)
H3.4	F3.4.3	mar planları Gere i Ta nımların Kamula tırılması	7.900.000,00	1,47	0,00	0,00	7.900.000,00	1,47
H3.4	F3.4.4	Kamu Kurum ve Kurulu ları le Hizmet Binaları Bakım ve Onarım Yapılması	1.500.000,00	0,28	0,00	0,00	1.500.000,00	0,28
H3.4	F3.4.5	Mevcut Parkları Yeniden Projelendirilmesi ve Revizyonlarının Yapılması	1.400.000,00	0,26	0,00	0,00	1.400.000,00	0,26
H3.4	F3.4.6	Yeni Ye il Alan Projelerinin Gerçekle tirilmesi	1.750.000,00	0,33	0,00	0,00	1.750.000,00	0,33
H3.5	F3.5.1	Gecekondu Hak Sahiplerine Devir lemleri, ve Emekevler Yerinde Dönü üm Projesi	0,00	0,00	0,00	0,00	0,00	0,00
H3.5	F3.5.2	Betonarme stinad Duvarı Yapılması	400.000,00	0,07	0,00	0,00	400.000,00	0,07
H3.5	F3.5.3	Muhtelif Cadde ve Sokaklarda Asfalt Kaplama ve Yama Yapımı le Bakım ve Onarımlar Yapılması	9.000.000,00	1,67	0,00	0,00	9.000.000,00	1,67
H3.5	F3.5.4	Muhtelif Cadde ve Sokaklarda Aydınlatma Dire i Yapılması	400.000,00	0,07	0,00	0,00	400.000,00	0,07
H3.5	F3.5.5	Muhtelif Cadde ve Sokaklarda Bordür ve Tretuvar Yapılması	1.200.000,00	0,22	0,00	0,00	1.200.000,00	0,22
H3.5	F3.5.6	Muhtelif Cadde ve Sokaklarda Ta Kaplama le Parke Yol Yapılması	500.000,00	0,09	0,00	0,00	500.000,00	0,09
H3.5	F3.5.7	Muhtelif Mahallelerde Stonart Kaplama le Yürüyü Yolları Yapılması	1.000.000,00	0,19	0,00	0,00	1.000.000,00	0,19
H3.5	F3.5.8	Ya mursuyu Kanalı Yapılması	1.500.000,00	0,28	0,00	0,00	1.500.000,00	0,28
H3.5	F3.5.10	Çarpık Kentle menin Önlenmesi ve Planlı Yapıla manın Sa lanması	2.000.000,00	0,37	0,00	0,00	2.000.000,00	0,37
H3.6	F3.6.1	Afete Hazırlık E itimlerinin Gerçekle tirilmesi	0,00	0,00	0,00	0,00	0,00	0,00
H3.6	F3.6.2	Ta kın Planının Olu turulması	0,00	0,00	0,00	0,00	0,00	0,00
H4.1	F4.1.1	Ata ehir lçesi için Rüzgar-Hava Kirlili i Etkile imini Bilgisayar Destekli Simülasyonlar ile Ara tırılması Projesini gerçekle tirilmesi	129.800,00	0,02	0,00	0,00	129.800,00	0,02
H4.1	F4.1.2	Ba kanlar Sözle mesi kapsamında Sürdürülebilir Enerji ve klim Eylem Planının" hazırlanması	153.400,00	0,03	0,00	0,00	153.400,00	0,03
H4.1	F4.1.3	Çevre konulu önemli gün ve haftaların kutlanması	90.000,00	0,02	0,00	0,00	90.000,00	0,02
H4.1	F4.1.4	Çevresel gürültünün kontrolüne yönelik denetim ve izleme faaliyetleri yapılması	0,00	0,00	0,00	0,00	0,00	0,00
H4.1	F4.1.5	Geri dönü üm uygulamalarını geli tirmek ve yaygınla tırmak amacıyla e itim ve bilgilendirme	292.000,00	0,05	0,00	0,00	292.000,00	0,05

Tablo-3

dare Adı		Tüm Müdürlükler						
Performans Hedefleri	Faaliyet Kodu	Faaliyet Adı	BÜTÇE Ç		BÜTÇE DI I		TOPLAM	
			TL	PAY (%)	TL	PAY (%)	TL	PAY (%)
		faaliyetlerinde bulunulması						
H4.1	F4.1.6	Görsel kirlili ini önlemeye yönelik ilan reklam tanıtım elemanları ba vuruları ve ikayetlerinin de erlendirilmesi	0,00	0,00	0,00	0,00	0,00	0,00
H4.1	F4.1.7	Kampanya ve yarışmalarla geri dönü üm konusunda çevre bilincinin yaygınla tırılması	45.000,00	0,01	0,00	0,00	45.000,00	0,01
H4.1	F4.1.8	Mevcut atık yönetim hizmetlerinin sıfır atık yönetim sistemine entegre ederek "Sıfır Atık Projesi"nin yaygınla tırılması	312.000,00	0,06	0,00	0,00	312.000,00	0,06
H4.1	F4.1.9	Mobil hava kalitesi istasyonu ile hava kalitesinin de erlendirilmesine yönelik projeler geli tirmesi ve "Temiz Hava Eylem Planı" hazırlanması	188.000,00	0,03	0,00	0,00	188.000,00	0,03
H4.2	F4.2.2	Atıkların geri dönü ümünün sa lanması için gerekli çalı maların ve kontrollerin yapılması	0,00	0,00	0,00	0,00	0,00	0,00
H4.2	F4.2.3	Hafriyat topra ı ve in aat/yıkıntı atıklarının ta ıma ve kabul belgesi verilmesi	0,00	0,00	0,00	0,00	0,00	0,00
H4.2	F4.2.4	Koku ve duman ikayetlerinin de erlendirilmesine yönelik denetim ve izleme faaliyetleri yapılması	0,00	0,00	0,00	0,00	0,00	0,00
H4.2	F4.2.5	Mobil atık getirme aracının faaliyete geçirilmesi	0,00	0,00	0,00	0,00	0,00	0,00
H4.2	F4.2.6	Ömrünü doldurmu yapılarla ilgili her türlü in aat yıkımı öncesi asbest ve di er atıkların tahliyesinin yönetilmesi	26.600,00	0,00	0,00	0,00	26.600,00	0,00
H4.2	F4.2.7	Özel Atıkların geri dönü ümünün sa lanması için gerekli çalı maların ve kontrollerin yapılması	0,00	0,00	0,00	0,00	0,00	0,00
H4.2	F4.2.8	Tehlikeli atıkların toplanması ve bertaraf çalı malarının yapılması	50.000,00	0,01	0,00	0,00	50.000,00	0,01
H4.2	F4.2.9	LÇE SINIRLARINDAK BADETHANELER N TEM ZL	0,00	0,00	0,00	0,00	0,00	0,00
H4.2	F4.2.10	Park, Bahçe ve A açların Bakımlarının Yapılması	300.000,00	0,06	0,00	0,00	300.000,00	0,06
H4.2	F4.2.11	Bordürlerin Boyanması	500.000,00	0,09	0,00	0,00	500.000,00	0,09
H4.2	F4.2.12	Çevre Temizli i Hizmetlerinin Verilmesi	32.850.000,00	6,11	0,00	0,00	32.850.000,00	6,11
H4.2	F4.2.14	Pazar Alanlarında Mobil Tuvalet Hizmeti Sa lanması	180.000,00	0,03	0,00	0,00	180.000,00	0,03
H4.2	F4.2.15	Semt Pazarlarında çöplerin Pazar Esnafı tarafından po etlenmesinin sa lanması	0,00	0,00	0,00	0,00	0,00	0,00
H5.1	F5.1.1	Atatürk Mahallesi - Sa lık Tesisi Yapılması	1.612.680,00	0,30	0,00	0,00	1.612.680,00	0,30

Tablo-3

dare Adı		Tüm Müdürlükler						
Performans Hedefleri	Faaliyet Kodu	Faaliyet Adı	BÜTÇE Ç		BÜTÇE DI I		TOPLAM	
			TL	PAY (%)	TL	PAY (%)	TL	PAY (%)
H5.1	F5.1.2	Ba ımlılıkla Mücadelede Önleme/Koruma ve Rehabilitasyon Hizmetlerinin Verilmesi	79.000,00	0,01	0,00	0,00	79.000,00	0,01
H5.1	F5.1.3	Evde Sa lık ve Sosyal Destek Hizmeti Verilmesi	980.000,00	0,18	0,00	0,00	980.000,00	0,18
H5.1	F5.1.4	Görüntüleme Merkezinde Muayene/Görüntüleme/ Te his ve Tedavi Hizmetinin Verilmesi	387.800,00	0,07	0,00	0,00	387.800,00	0,07
H5.1	F5.1.5	Gündüz Bakımevi Hizmetinin Verilmesi	366.000,00	0,07	0,00	0,00	366.000,00	0,07
H5.1	F5.1.6	Hasta Konukevinde Konaklama Hizmetinin Verilmesi	0,00	0,00	0,00	0,00	0,00	0,00
H5.1	F5.1.7	Kemik Yo unlu u Ölçümü Yapılması	0,00	0,00	0,00	0,00	0,00	0,00
H5.1	F5.1.8	Psikolojik Destek Verilmesi	0,00	0,00	0,00	0,00	0,00	0,00
H5.1	F5.1.9	Semt Poliklini inde Te his/Tedavi Hizmetinin Verilmesi	41.700,00	0,01	0,00	0,00	41.700,00	0,01
H5.1	F5.1.10	Tıp Merkezinde Laboratuvar/Muayene/TedaviHizmeti nin Verilmesi	9.935.000,00	1,85	0,00	0,00	9.935.000,00	1,85
H5.1	F5.1.11	Yataklak Hastalara Hasta Nakil Hizmetinin Verilmesi	1.800,00	0,00	0,00	0,00	1.800,00	0,00
H5.1	F5.1.12	Ölüm Belgesi Düzenlenmesi	200.000,00	0,04	0,00	0,00	200.000,00	0,04
H5.2	F5.2.1	Hayvan sevgisi temalı e itimler ile toplumda duyarlılık olu turulması	10.000,00	0,00	0,00	0,00	10.000,00	0,00
H5.2	F5.2.2	Salgın ve Bula ıcı Hastalıklara Kar ı laçlama ve dezenfeksiyon yapılması	521.000,00	0,10	0,00	0,00	521.000,00	0,10
H5.2	F5.2.3	5199 sayılı hayvanları koruma kanunu kapsamında sahipsiz hayvanlar için su istasyonları kurulması	50.000,00	0,01	0,00	0,00	50.000,00	0,01
H5.2	F5.2.4	5199 sayılı hayvanları koruma kanunu kapsamında sahipsiz hayvanlar için yuvalar kurulması	30.000,00	0,01	0,00	0,00	30.000,00	0,01
H5.2	F5.2.5	5199 sayılı hayvanları koruma kanunu kapsamında sahipsiz hayvanların rehabilitasyonu, kısırla tırılması , tedavisi ,beslenmesi	765.000,00	0,14	0,00	0,00	765.000,00	0,14
H5.2	F5.2.6	5199 sayılı Yasa Kapsamı ve temel gıda sa lı ı konularında e itimlerin düzenlenmesi	15.000,00	0,00	0,00	0,00	15.000,00	0,00
H6.1	F6.1.1	Kurum dı ı e itim çalı malarının yapılması	15.000,00	0,00	0,00	0,00	15.000,00	0,00
H6.1	F6.1.2	Kurum içi e itim çalı malarının yapılması	100.000,00	0,02	0,00	0,00	100.000,00	0,02
H6.2	F6.2.1	Bilgi teknolojilerine ait cihazların operasyon süreçlerinin yönetilmesi	900.000,00	0,17	0,00	0,00	900.000,00	0,17

Tablo-3

dare Adı		Tüm Müdürlükler						
Performans Hedefleri	Faaliyet Kodu	Faaliyet Adı	BÜTÇE Ç		BÜTÇE DI I		TOPLAM	
			TL	PAY (%)	TL	PAY (%)	TL	PAY (%)
H6.2	F6.2.2	Elektronik belge ve ar iv yönetiminin sa lanması	0,00	0,00	0,00	0,00	0,00	0,00
H6.2	F6.2.3	Kurum ihtiyaçları do rultusunda yeni yazılım ve donanım taleplerinin kar ılanması	2.000.000,00	0,37	0,00	0,00	2.000.000,00	0,37
H6.2	F6.2.5	Parklara kamera ve acil uyarı butonları konulması	250.000,00	0,05	0,00	0,00	250.000,00	0,05
H6.2	F6.2.6	Parklarda Ücretsiz Wifi Hizmeti verilmesi	0,00	0,00	0,00	0,00	0,00	0,00
H6.2	F6.2.7	Sistem ürünleri ve mevcut yazılımların operasyon süreçlerinin yönetilmesi	3.000.000,00	0,56	0,00	0,00	3.000.000,00	0,56
H6.2	F6.2.8	Web siteleri,mobil belediyeçilik ve e-belediye uygulamalarının yaygınla tırılması	150.000,00	0,03	0,00	0,00	150.000,00	0,03
H6.2	F6.2.9	CO RAF B LG S STEM VER LER N N GÜNCELL N N KORUNMASI	130.000,00	0,02	0,00	0,00	130.000,00	0,02
H6.3	F6.3.1	Hizmet araç taleplerinin kar ılanması	35.360.000,00	6,57	0,00	0,00	35.360.000,00	6,57
H6.3	F6.3.2	Hizmet araçlarının sürdürülebilirli inin sa lanması	9.580.000,00	1,78	0,00	0,00	9.580.000,00	1,78
H6.4	F6.4.1	Kurum içi ileti ime yönelik personel etkinliklerinin yapılması	32.000,00	0,01	0,00	0,00	32.000,00	0,01
H6.4	F6.4.2	ç kontrol eylem planına uyumun sa lanması	0,00	0,00	0,00	0,00	0,00	0,00
H6.4	F6.4.3	Kurum müdürlüklerinin çalı ma performanslarını ölçmeye yönelik raporların olu turulması	0,00	0,00	0,00	0,00	0,00	0,00
H6.4	F6.4.4	Çeyrek dönemlerde müdürlük bazlı bütçe uyum raporlarının hazırlanması	0,00	0,00	0,00	0,00	0,00	0,00
H6.4	F6.4.5	ç kontrol sistemi kapsamında süreç analizlerinin yapılması ve i süreçlerinin olu turulması	0,00	0,00	0,00	0,00	0,00	0,00
H6.4	F6.4.6	Süreç risklerinin belirlenmesi ve kurum risk haritasının olu turulması	0,00	0,00	0,00	0,00	0,00	0,00
H6.4	F6.4.7	Analizleri sonucunda görev tanım formlarının olu turulması	0,00	0,00	0,00	0,00	0,00	0,00
<b>Performans Hedefleri Maliyetleri Toplamı</b>			<b>182.214.300,00</b>	<b>33,87</b>	<b>0,00</b>	<b>0,00</b>	<b>182.214.300,00</b>	<b>33,87</b>
<b>Genel Yönetim Giderleri</b>			<b>347.635.700,00</b>	<b>64,62</b>	<b>0,00</b>	<b>0,00</b>	<b>347.635.700,00</b>	<b>64,62</b>
<b>Di er darelere Transfer Edilecek Kaynaklar Toplamı</b>			<b>8.150.000,00</b>	<b>1,51</b>	<b>0,00</b>	<b>0,00</b>	<b>8.150.000,00</b>	<b>1,51</b>
<b>Genel Toplam</b>			<b>538.000.000,00</b>	<b>100</b>	<b>0,00</b>	<b>0,00</b>	<b>538.000.000,00</b>	<b>100</b>



# TOPLAM KAYNAK İHTİYACI TABLOSU

**T.C.**  
**ATA EHR BELEDYESİ BAŞKANLIĞI**  
**Toplam Kaynak İhtiyacı Tablosu**

<b>dare Adı</b>	<b>ATA EHR BELEDYESİ BAŞKANLIĞI</b>
-----------------	-------------------------------------

Bütçe Kaynak İhtiyacı	Ekonomik Kod		Faaliyet Toplamı	Genel Yönetim Giderleri Toplamı	Diğer daireler Transfer Edilecek Kaynaklar Toplamı	Genel Toplam
	01	Personel Giderleri	0,00	76.044.000,00	0,00	76.044.000,00
	02	SGK Devlet Primi Giderleri	0,00	10.118.000,00	0,00	10.118.000,00
	03	Mal ve Hizmet Alım Giderleri	133.292.020,00	211.123.700,00	0,00	344.415.720,00
	04	Faiz Giderleri	0,00	17.000.000,00	0,00	17.000.000,00
	05	Cari Transferler	0,00	0,00	5.300.000,00	5.300.000,00
	06	Sermaye Giderleri	48.922.280,00	5.350.000,00	0,00	54.272.280,00
	07	Sermaye Transferleri	0,00	0,00	2.850.000,00	2.850.000,00
	08	Borç Verme	0,00	0,00	0,00	0,00
	09	Yedek Ödenek	0,00	28.000.000,00	0,00	28.000.000,00
<b>Toplam Bütçe Kaynak İhtiyacı</b>		<b>182.214.300,00</b>	<b>347.635.700,00</b>	<b>8.150.000,00</b>	<b>538.000.000,00</b>	

# FALİYETLERDEN SORUMLU HARCAMA BİRİMLERİNE İLİŞKİN TABLO

Sıra	Performans Hedefi	Faaliyet Adı	Müdürlük Adı
1	H1.1 - Paydaşlarla iletişimi ve işbirliğini güçlendirmek	F1.1.1 - AB M projesiyle vatandaşlarımızın mesleki kişisel eğitimler düzenlenmesi ve istihdam sağlanması	Basın Yayın ve Halkla İlişkiler Müdürlüğü
2	H1.1 - Paydaşlarla iletişimi ve işbirliğini güçlendirmek	F1.1.2 - Belediye hizmetleri ile ilgili vatandaş geri bildirimlerinin toplanması	Basın Yayın ve Halkla İlişkiler Müdürlüğü
3	H1.1 - Paydaşlarla iletişimi ve işbirliğini güçlendirmek	F1.1.3 - Çağrı Merkezi faaliyetlerinin yürütülmesi	Basın Yayın ve Halkla İlişkiler Müdürlüğü
4	H1.1 - Paydaşlarla iletişimi ve işbirliğini güçlendirmek	F1.1.4 - Halkla İlişkiler faaliyetleri ile BİMER-Açık Kapı, talep, şikâyet ve dilekçe sürecinin yönetilmesi	Basın Yayın ve Halkla İlişkiler Müdürlüğü
5	H1.1 - Paydaşlarla iletişimi ve işbirliğini güçlendirmek	F1.1.5 - Kurum faaliyetlerinin ve hizmetlerinin tanıtıcı çalışmalarının yapılması	Basın Yayın ve Halkla İlişkiler Müdürlüğü
6	H1.1 - Paydaşlarla iletişimi ve işbirliğini güçlendirmek	F1.1.6 - Paydaşlarımızın talepleri doğrultusunda aktivite ve projelerin düzenlenmesi	Basın Yayın ve Halkla İlişkiler Müdürlüğü
7	H1.1 - Paydaşlarla iletişimi ve işbirliğini güçlendirmek	F1.1.7 - Tanıtıcı dijital ve basılı medya faaliyetlerinin yürütülmesi	Basın Yayın ve Halkla İlişkiler Müdürlüğü
8	H6.4 - Kurum İçi Entegrasyonu Güçlendirmek	F6.4.1 - Kurum içi iletişime yönelik personel etkinliklerinin yapılması	Basın Yayın ve Halkla İlişkiler Müdürlüğü
9	H6.2 - Hizmet Sunumunda Bilgi Teknolojilerini Yaygınlaştırmak Ve Etkinleştirmek	F6.2.1 - Bilgi teknolojilerine ait cihazların operasyon süreçlerinin yönetilmesi	Bilgi İşlem Müdürlüğü
10	H6.2 - Hizmet Sunumunda Bilgi Teknolojilerini Yaygınlaştırmak Ve Etkinleştirmek	F6.2.2 - Elektronik belge ve arşiv yönetiminin sağlanması	Bilgi İşlem Müdürlüğü

Sıra	Performans Hedefi	Faaliyet Adı	Müdürlük Adı
11	H6.2 - Hizmet Sunumunda Bilgi Teknolojilerini Yaygınla tırmak Ve Etkinle tirmek	F6.2.3 - Kurum ihtiyaçları do rultusunda yeni yazılım ve donanım taleplerinin kar ılanması	Bilgi lem Müdürlü ü
12	H6.2 - Hizmet Sunumunda Bilgi Teknolojilerini Yaygınla tırmak Ve Etkinle tirmek	F6.2.5 - Parklara kamera ve acil uyarı butonları konulması	Bilgi lem Müdürlü ü
13	H6.2 - Hizmet Sunumunda Bilgi Teknolojilerini Yaygınla tırmak Ve Etkinle tirmek	F6.2.6 - Parklarda Ücretsiz Wifi Hizmeti verilmesi	Bilgi lem Müdürlü ü
14	H6.2 - Hizmet Sunumunda Bilgi Teknolojilerini Yaygınla tırmak Ve Etkinle tirmek	F6.2.7 - Sistem ürünleri ve mevcut yazılımların operasyon süreçlerinin yönetilmesi	Bilgi lem Müdürlü ü
15	H6.2 - Hizmet Sunumunda Bilgi Teknolojilerini Yaygınla tırmak Ve Etkinle tirmek	F6.2.8 - Web siteleri,mobil belediyeçilik ve e-belediye uygulamalarının yaygınla tırılması	Bilgi lem Müdürlü ü
16	H4.1 - Çevre Duyarlılı ını Destekleyen Programlar Gelistirmek Ve Uygulamak	F4.1.1 - Ata ehir İçesi için Rüzgar-Hava Kirlili i Etkile imini Bilgisayar Destekli Simülasyonlar ile Ara tırılması Projesini gerçekle tirilmesi	Çevre Koruma ve Kontrol Müdürlü ü
17	H4.1 - Çevre Duyarlılı ını Destekleyen Programlar Gelistirmek Ve Uygulamak	F4.1.2 - Ba kanlar Sözle mesi kapsamında Sürdürülebilir Enerji ve klim Eylem Planının" hazırlanması	Çevre Koruma ve Kontrol Müdürlü ü
18	H4.1 - Çevre Duyarlılı ını Destekleyen Programlar Gelistirmek Ve Uygulamak	F4.1.3 - Çevre konulu önemli gün ve haftaların kutlanması	Çevre Koruma ve Kontrol Müdürlü ü
19	H4.1 - Çevre Duyarlılı ını Destekleyen Programlar Gelistirmek Ve Uygulamak	F4.1.4 - Çevresel gürültünün kontrolüne yönelik denetim ve izleme faaliyetleri yapılması	Çevre Koruma ve Kontrol Müdürlü ü
20	H4.1 - Çevre Duyarlılı ını Destekleyen Programlar Gelistirmek Ve Uygulamak	F4.1.5 - Geri dönü üm uygulamalarını geli tirmek ve yaygınla tırmak amacıyla e itim ve bilgilendirme faaliyetlerinde bulunulması	Çevre Koruma ve Kontrol Müdürlü ü
21	H4.1 - Çevre Duyarlılı ını Destekleyen Programlar Gelistirmek Ve Uygulamak	F4.1.6 - Görsel kirlili ini önlemeye yönelik ilan reklam tanıtım elemanları ba vuruları ve ikayetlerinin de erlendirilmesi	Çevre Koruma ve Kontrol Müdürlü ü
22	H4.1 - Çevre Duyarlılı ını Destekleyen Programlar Gelistirmek Ve Uygulamak	F4.1.7 - Kampanya ve yarış malarla geri dönü üm konusunda çevre bilincinin yaygınla tırılması	Çevre Koruma ve Kontrol Müdürlü ü

Tablo-5

Sıra	Performans Hedefi	Faaliyet Adı	Müdürlük Adı
23	H4.1 - Çevre Duyarlılı ını Destekleyen Programlar Gelistirmek Ve Uygulamak	F4.1.8 - Mevcut atık yönetim hizmetlerinin sıfır atık yönetim sistemine entegre ederek "Sıfır Atık Projesi"nin yaygınla tırılması	Çevre Koruma ve Kontrol Müdürlü ü
24	H4.1 - Çevre Duyarlılı ını Destekleyen Programlar Gelistirmek Ve Uygulamak	F4.1.9 - Mobil hava kalitesi istasyonu ile hava kalitesinin de erlendirilmesine yönelik projeler geli tirmesi ve "Temiz Hava Eylem Planı" hazırlanması	Çevre Koruma ve Kontrol Müdürlü ü
25	H4.2 - Sa lıklı ve Temiz Çevre Ortamının Olu turulmasını Sa lamak	F4.2.2 - Atıkların geri dönü ümünün sa lanması için gerekli çalı maların ve kontrollerin yapılması	Çevre Koruma ve Kontrol Müdürlü ü
26	H4.2 - Sa lıklı ve Temiz Çevre Ortamının Olu turulmasını Sa lamak	F4.2.3 - Hafriyat topra ı ve in aat/yıkıntı atıklarının ta ıma ve kabul belgesi verilmesi	Çevre Koruma ve Kontrol Müdürlü ü
27	H4.2 - Sa lıklı ve Temiz Çevre Ortamının Olu turulmasını Sa lamak	F4.2.4 - Koku ve duman ikayetlerinin de erlendirilmesine yönelik denetim ve izleme faaliyetleri yapılması	Çevre Koruma ve Kontrol Müdürlü ü
28	H4.2 - Sa lıklı ve Temiz Çevre Ortamının Olu turulmasını Sa lamak	F4.2.5 - Mobil atık getirme aracının faaliyete geçirilmesi	Çevre Koruma ve Kontrol Müdürlü ü
29	H4.2 - Sa lıklı ve Temiz Çevre Ortamının Olu turulmasını Sa lamak	F4.2.6 - Ömrünü doldurmu yapılarla ilgili her türlü in aat yıkımı öncesi asbest ve di er atıkların tahliyesinin yönetilmesi	Çevre Koruma ve Kontrol Müdürlü ü
30	H4.2 - Sa lıklı ve Temiz Çevre Ortamının Olu turulmasını Sa lamak	F4.2.7 - Özel Atıkların geri dönü ümünün sa lanması için gerekli çalı maların ve kontrollerin yapılması	Çevre Koruma ve Kontrol Müdürlü ü
31	H4.2 - Sa lıklı ve Temiz Çevre Ortamının Olu turulmasını Sa lamak	F4.2.8 - Tehlikeli atıkların toplanması ve bertaraf çalı malarının yapılması	Çevre Koruma ve Kontrol Müdürlü ü
32	H4.2 - Sa lıklı ve Temiz Çevre Ortamının Olu turulmasını Sa lamak	F4.2.9 - LÇE SINIRLARINDAK BADETHANELER N TEM ZL	Destek Hizmetleri Müdürlü ü
33	H3.4 - Projelendirme Ve Uygulama Süreçlerini Verimli Yönetmek	F3.4.1 - Belediye Ta ınmazlarının De erlendirilmesi	Emlak ve stımlak Müdürlü ü
34	H3.4 - Projelendirme Ve Uygulama Süreçlerini Verimli Yönetmek	F3.4.2 - Daha Etkin Hizmet sunumu için Belediye Adına Ta ınmaz Kiralaması	Emlak ve stımlak Müdürlü ü

Tablo-5

Sıra	Performans Hedefi	Faaliyet Adı	Müdürlük Adı
35	H3.4 - Projelendirme Ve Uygulama Süreçlerini Verimli Yönetmek	F3.4.3 - mar planları Gere i Ta inmazların Kamula tırılması	Emlak ve stimlak Müdürlü ü
36	H3.5 - Ya anabilir Altyapı Ve Üstyapıyı Geli tirmek	F3.5.1 - Gecekondu Hak Sahiplerine Devir lemleri, ve Emekevler Yerinde Döntü üm Projesi	Emlak ve stimlak Müdürlü ü
37	H2.1 - "Kültür Kenti" Kimli inin Olu masına Katkı Sa lamak	F2.1.1 - Deve Ku u Kabere Müzesi Yapılması	Fen leri Müdürlü ü
38	H2.1 - "Kültür Kenti" Kimli inin Olu masına Katkı Sa lamak	F2.1.2 - çerenköy Mahallesi - nal Aydınolu Kültür Merkezi Yapılması	Fen leri Müdürlü ü
39	H2.3 - Yenilikçi Sosyal ve Kültürel Projeleri Hayata Geçirmek	F2.3.2 - novasyon Merkezi Yapılması	Fen leri Müdürlü ü
40	H3.3 - Kent Esteti ine Katkı Yaratan Uygulamaları Gerçekle tirmek	F3.3.1 - Atapark Yapılması	Fen leri Müdürlü ü
41	H3.4 - Projelendirme Ve Uygulama Süreçlerini Verimli Yönetmek	F3.4.4 - Kamu Kurum ve Kurulu ları le Hizmet Binaları Bakım ve Onarım Yapılması	Fen leri Müdürlü ü
42	H3.5 - Ya anabilir Altyapı Ve Üstyapıyı Geli tirmek	F3.5.2 - Betonarme stinad Duvarı Yapılması	Fen leri Müdürlü ü
43	H3.5 - Ya anabilir Altyapı Ve Üstyapıyı Geli tirmek	F3.5.3 - Muhtelif Cadde ve Sokaklarda Asfalt Kaplama ve Yama Yapımı le Bakım ve Onarımlar Yapılması	Fen leri Müdürlü ü
44	H3.5 - Ya anabilir Altyapı Ve Üstyapıyı Geli tirmek	F3.5.4 - Muhtelif Cadde ve Sokaklarda Aydınlatma Dire i Yapılması	Fen leri Müdürlü ü
45	H3.5 - Ya anabilir Altyapı Ve Üstyapıyı Geli tirmek	F3.5.5 - Muhtelif Cadde ve Sokaklarda Bordür ve Tretuvar Yapılması	Fen leri Müdürlü ü
46	H3.5 - Ya anabilir Altyapı Ve Üstyapıyı Geli tirmek	F3.5.6 - Muhtelif Cadde ve Sokaklarda Ta Kaplama le Parke Yol Yapılması	Fen leri Müdürlü ü

Tablo-5

Sıra	Performans Hedefi	Faaliyet Adı	Müdürlük Adı
47	H3.5 - Ya anabilir Altyapı Ve Üstyapıyı Geli tirmek	F3.5.7 - Muhtelif Mahallelerde Stonart Kaplama le Yürüyü Yolları Yapılması	Fen leri Müdürlü ü
48	H3.5 - Ya anabilir Altyapı Ve Üstyapıyı Geli tirmek	F3.5.8 - Ya mursuyu Kanalı Yapılması	Fen leri Müdürlü ü
49	H3.6 - Afete Mücadele Ve Zarar Azaltma Kapasitesini Arttırmak	F3.6.1 - Afete Hazırlık E itimlerinin Gerçekle tirilmesi	Fen leri Müdürlü ü
50	H3.6 - Afete Mücadele Ve Zarar Azaltma Kapasitesini Arttırmak	F3.6.2 - Ta kın Planının Olu turulması	Fen leri Müdürlü ü
51	H5.1 - nsan Sa lı ına Yönelik Hizmetlerin Kesintisiz Verilmesini Sa lamak	F5.1.1 - Atatürk Mahallesi - Sa lık Tesisi Yapılması	Fen leri Müdürlü ü
52	H3.1 - Toplum Düzenine Yönelik Denetimleri Etkinle tirmek	F3.1.1 - Asansör kontrollerinin yapılması ve yaptırımların uygulanması	mar ve ehircilik Müdürlü ü
53	H6.1 - Bireysel Geli imi Destekleyen Hizmet Odaklı Çalı ma Anlayı ını Yaygınla tırmak	F6.1.1 - Kurum dı e itim çalı malarının yapılması	nsan Kaynakları ve E itim Müdürlü ü
54	H6.1 - Bireysel Geli imi Destekleyen Hizmet Odaklı Çalı ma Anlayı ını Yaygınla tırmak	F6.1.2 - Kurum içi e itim çalı malarının yapılması	nsan Kaynakları ve E itim Müdürlü ü
55	H1.2 - Vatanda htiyaçlarıyla Örtü en Sosyal Destek Programları Geli tirmek Ve Uygulamak	F1.2.2 - Giri imcilere E itim, Danı manlık ve Çalı ma Ortamın Sa lanması	Kadın ve Aile Hizmetleri Müdürlü ü
56	H1.2 - Vatanda htiyaçlarıyla Örtü en Sosyal Destek Programları Geli tirmek Ve Uygulamak	F1.2.3 - İlk Ö retim ve Orta Okul Düzeyinde Ders Deste i Sa lamak ve Yaz Okulu Düzenlemesi	Kadın ve Aile Hizmetleri Müdürlü ü
57	H1.2 - Vatanda htiyaçlarıyla Örtü en Sosyal Destek Programları Geli tirmek Ve Uygulamak	F1.2.4 - Yeti kinler için meslek kursları hizmetinin sa lanması	Kadın ve Aile Hizmetleri Müdürlü ü
58	H1.3 - Odak Gruplara Yönelik Sosyal Destek Projelerini Hayata Geçirmek	F1.3.1 - Kadın Konukevinde Kalan Kadınların Sosyal Hayata Entegrasyonunun Sa lanması	Kadın ve Aile Hizmetleri Müdürlü ü

Tablo-5



Sıra	Performans Hedefi	Faaliyet Adı	Müdürlük Adı
59	H1.3 - Odak Gruplara Yönelik Sosyal Destek Projelerini Hayata Geçirmek	F1.3.2 - Kadınlara Yönelik Sosyal Etkinliklerin Organize Edilmesi	Kadın ve Aile Hizmetleri Müdürlü ü
60	H1.5 - Dezavantajlı ve Yardıma Muhtaç Vatanda lara Destek Sunmak	F1.5.1 - Evde Kuaförlük Hizmeti verilmesi	Kadın ve Aile Hizmetleri Müdürlü ü
61	H1.5 - Dezavantajlı ve Yardıma Muhtaç Vatanda lara Destek Sunmak	F1.5.2 - Engelli ve Ya lı vatanda lar için Etkinlikler Organize Edilmesi	Kadın ve Aile Hizmetleri Müdürlü ü
62	H3.2 - Dönü üm Odaklı Planlama Yapmak	F3.2.5 - Kentsel Dönü üm Strateji Belgesi hazırlanması	Kentsel Dönü üm Müdürlü ü
63	H1.4 - Ata ehir Genelinde E itim Seviyesini Üst Seviyelere Çıkarmak	F1.4.2 - Ders destek, meslek edindirme ve sanat e itimleri sa lanması	Kültür ve Sosyal ler Müdürlü ü
64	H1.6 - Spor Kültürünün Vatanda Tarafından çselle tirilmesini Sa lamak	F1.6.4 - Spor E itimleri, Sportif Atölyeler ve Spor Organizasyonları Düzenlenmesi	Kültür ve Sosyal ler Müdürlü ü
65	H2.1 - "Kültür Kenti" Kimli inin Olu masına Katkı Sa lamak	F2.1.6 - Kültür, Sanat, Bilim Ve Sosyal Faaliyetlerin Gerçekle tirildi i Birimlerin Hizmete Sunulması	Kültür ve Sosyal ler Müdürlü ü
66	H2.1 - "Kültür Kenti" Kimli inin Olu masına Katkı Sa lamak	F2.1.7 - Sanatsal, Kültürel, Sosyal Etkinliklerin Gerçekle tirilmesi	Kültür ve Sosyal ler Müdürlü ü
67	H2.3 - Yenilikçi Sosyal ve Kültürel Projeleri Hayata Geçirmek	F2.3.3 - Karde Belediyecilik ve Proje Hizmetlerinin Gerçekle tirilmesi	Kültür ve Sosyal ler Müdürlü ü
68	H2.3 - Yenilikçi Sosyal ve Kültürel Projeleri Hayata Geçirmek	F2.3.4 - Yenilikçi, Tasarım Odaklı Atölyelerin Gerçekle tirilmesi	Kültür ve Sosyal ler Müdürlü ü
69	H6.4 - Kurum ç i Entegrasyonu Güçlendirmek	F6.4.2 - ç kontrol eylem planına uyumun sa lanması	Mali Hizmetler Müdürlü ü
70	H6.4 - Kurum ç i Entegrasyonu Güçlendirmek	F6.4.3 - Kurum müdürlüklerinin çalı ma performanslarını ölçmeye yönelik raporların olu turulması	Mali Hizmetler Müdürlü ü

Tablo-5

Sıra	Performans Hedefi	Faaliyet Adı	Müdürlük Adı
71	H6.4 - Kurum ç i Entegrasyonu Güçlendirmek	F6.4.4 - Çeyrek dönemlerde müdürlük bazlı bütçe uyum raporlarının hazırlanması	Mali Hizmetler Müdürlü ü
72	H6.4 - Kurum ç i Entegrasyonu Güçlendirmek	F6.4.5 - ç kontrol sistemi kapsamında süreç analizlerinin yapılması ve i süreçlerinin olu turulması	Mali Hizmetler Müdürlü ü
73	H6.4 - Kurum ç i Entegrasyonu Güçlendirmek	F6.4.6 - Süreç risklerinin belirlenmesi ve kurum risk haritasının olu turulması	Mali Hizmetler Müdürlü ü
74	H6.4 - Kurum ç i Entegrasyonu Güçlendirmek	F6.4.7 - Analizleri sonucunda görev tanım formlarının olu turulması	Mali Hizmetler Müdürlü ü
75	H1.1 - Payda larla ileti imi ve i birli ini güçlendirmek	F1.1.8 - Mahalle Muhtarlarıyla Toplantı Yapılması	Muhtarlık leri Müdürlü ü
76	H1.1 - Payda larla ileti imi ve i birli ini güçlendirmek	F1.1.9 - Sivil Toplum Kurulu ları ve Muhtarlar ile leti imin Güçlendirilmesi	Muhtarlık leri Müdürlü ü
77	H1.2 - Vatanda h ihtiyaçlarıyla Örtü en Sosyal Destek Programları Geli tirmek Ve Uygulamak	F1.2.5 - Ata ehir Genelinde Sünnet ölenlerinin Düzenlenmesi	Özel Kalem Müdürlü ü
78	H2.2 - Odak Gruplara Yönelik Kültürel-Sosyal Etkinlikler Gerçekle tirmek	F2.2.3 - Hem eri ve Yöresel Dernekler ile Geleneksel Kültürlerin Ya atılmasına Yönelik Etkinlikler Düzenlenmesi	Özel Kalem Müdürlü ü
79	H2.2 - Odak Gruplara Yönelik Kültürel-Sosyal Etkinlikler Gerçekle tirmek	F2.2.4 - Özel Günlerde ve Meslek Gruplarına thaf Edilmi Günlerde Etkinlikler Düzenlenmesi	Özel Kalem Müdürlü ü
80	H3.3 - Kent Esteti ine Katkı Yaratan Uygulamaları Gerçekle tirmek	F3.3.2 - Kent Donatılarının Parklarda Vatanda ın Hizmetine Sunulması	Park ve Bahçeler Müdürlü ü
81	H3.3 - Kent Esteti ine Katkı Yaratan Uygulamaları Gerçekle tirmek	F3.3.3 - Peyzaj Düzenleme Faaliyetlerine Ait Çalı maların Yapılması	Park ve Bahçeler Müdürlü ü
82	H3.4 - Projelendirme Ve Uygulama Süreçlerini Verimli Yönetmek	F3.4.5 - Mevcut Parkları Yeniden Projelendirilmesi ve Revizyonlarının Yapılması	Park ve Bahçeler Müdürlü ü

Tablo-5

Sıra	Performans Hedefi	Faaliyet Adı	Müdürlük Adı
83	H3.4 - Projelendirme Ve Uygulama Süreçlerini Verimli Yönetmek	F3.4.6 - Yeni Ye il Alan Projelerinin Gerçekle tirilmesi	Park ve Bahçeler Müdürlü ü
84	H4.2 - Sa lıklı ve Temiz Çevre Ortamının Olu turulmasını Sa lamak	F4.2.10 - Park, Bahçe ve A açların Bakımlarının Yapılması	Park ve Bahçeler Müdürlü ü
85	H3.2 - Dönü üm Odaklı Planlama Yapmak	F3.2.1 - 1/1000 ÖLÇEKL UYGULAMA MAR PLANI YÜRÜRLÜ E G REN PLAN BÖLGELER NDE ARAZ VE ARSA DÜZENLEMES (AAD) / PARSELASYON / ARAZ VE ARSA	Plan ve Proje Müdürlü ü
86	H3.2 - Dönü üm Odaklı Planlama Yapmak	F3.2.2 - KENT N PLANLI GEL MES N N SA LANMASI	Plan ve Proje Müdürlü ü
87	H3.2 - Dönü üm Odaklı Planlama Yapmak	F3.2.3 - MÜLK YET S STEM N N SÜRDÜRÜLEB L RL N N SA LANMASI	Plan ve Proje Müdürlü ü
88	H3.2 - Dönü üm Odaklı Planlama Yapmak	F3.2.4 - 1/5000 ÖLÇEKL NAZIM MAR PLANININ BB'CE ONAYLANMASI AKAB NDE 1/1000 ÖLÇEKL UYGULAMA MAR PLANI HAZIRLANMASI	Plan ve Proje Müdürlü ü
89	H6.2 - Hizmet Sunumunda Bilgi Teknolojilerini Yaygınla tırmak Ve Etkinle tirmek	F6.2.9 - CO RAF B LG S STEM VER LER N N GÜNCELL N N KORUNMASI	Plan ve Proje Müdürlü ü
90	H3.1 - Toplum Düzenine Yönelik Denetimleri Etkinle tirmek	F3.1.2 - Gerekli artları Sa lamayan Ruhsatsız yerleri Hakkında 2005/9207 Sayılı yeri Açma ve Çalı ma Ruhsatlarına li kin Yönetmelik Kapsamında lem Yapılması	Ruhsat ve Denetim Müdürlü ü
91	H3.1 - Toplum Düzenine Yönelik Denetimleri Etkinle tirmek	F3.1.3 - Tespit Edilen ve Ba vurusu Yapılan Ruhsatsız yerlerinin Ruhsatlandırılması	Ruhsat ve Denetim Müdürlü ü
92	H3.1 - Toplum Düzenine Yönelik Denetimleri Etkinle tirmek	F3.1.4 - Tespit Edilen ve Yeni Ruhsatlandırılan yerlerinin Yasal Süresi çerisinde Denetlenmesi	Ruhsat ve Denetim Müdürlü ü
93	H1.2 - Vatanda htiyaçlarıyla Örtü en Sosyal Destek Programları Geli tirmek Ve Uygulamak	F1.2.6 - Gündüz Bakımevi Açılması	Sa lık leri Müdürlü ü
94	H1.5 - Dezavantajlı ve Yardıma Muhtaç Vatanda lara Destek Sunmak	F1.5.3 - htiyaç sahibi oldu u tespit edilen ailelerin çocuklarının sünnet edilmesi	Sa lık leri Müdürlü ü

Tablo-5

Sıra	Performans Hedefi	Faaliyet Adı	Müdürlük Adı
95	H3.1 - Toplum Düzenine Yönelik Denetimleri Etkinle tirmek	F3.1.5 - Sıhhi, Gayrisıhhi,Umuma Açık stiraht ve E lence Yerlerinin Denetlenmesi	Sa lık leri Müdürlü ü
96	H5.1 - nsan Sa lı ına Yönelik Hizmetlerin Kesintisiz Verilmesini Sa lamak	F5.1.10 - Tıp Merkezinde Laboratuvar/Muayene/TedaviHizmetinin Verilmesi	Sa lık leri Müdürlü ü
97	H5.1 - nsan Sa lı ına Yönelik Hizmetlerin Kesintisiz Verilmesini Sa lamak	F5.1.11 - Yatalak Hastalara Hasta Nakil Hizmetinin Verilmesi	Sa lık leri Müdürlü ü
98	H5.1 - nsan Sa lı ına Yönelik Hizmetlerin Kesintisiz Verilmesini Sa lamak	F5.1.12 - Ölüm Belgesi Düzenlenmesi	Sa lık leri Müdürlü ü
99	H5.1 - nsan Sa lı ına Yönelik Hizmetlerin Kesintisiz Verilmesini Sa lamak	F5.1.2 - Ba ımlılıkla Mücadelede Önleme/Koruma ve Rehabilitasyon Hizmetlerinin Verilmesi	Sa lık leri Müdürlü ü
100	H5.1 - nsan Sa lı ına Yönelik Hizmetlerin Kesintisiz Verilmesini Sa lamak	F5.1.3 - Evde Sa lık ve Sosyal Destek Hizmeti Verilmesi	Sa lık leri Müdürlü ü
101	H5.1 - nsan Sa lı ına Yönelik Hizmetlerin Kesintisiz Verilmesini Sa lamak	F5.1.4 - Görüntüleme Merkezinde Muayene/Görüntüleme/ Te his ve Tedavi Hizmetinin Verilmesi	Sa lık leri Müdürlü ü
102	H5.1 - nsan Sa lı ına Yönelik Hizmetlerin Kesintisiz Verilmesini Sa lamak	F5.1.5 - Gündüz Bakımevi Hizmetinin Verilmesi	Sa lık leri Müdürlü ü
103	H5.1 - nsan Sa lı ına Yönelik Hizmetlerin Kesintisiz Verilmesini Sa lamak	F5.1.6 - Hasta Konukevinde Konaklama Hizmetinin Verilmesi	Sa lık leri Müdürlü ü
104	H5.1 - nsan Sa lı ına Yönelik Hizmetlerin Kesintisiz Verilmesini Sa lamak	F5.1.7 - Kemik Yo unlu u Ölçümü Yapılması	Sa lık leri Müdürlü ü
105	H5.1 - nsan Sa lı ına Yönelik Hizmetlerin Kesintisiz Verilmesini Sa lamak	F5.1.8 - Psikolojik Destek Verilmesi	Sa lık leri Müdürlü ü
106	H5.1 - nsan Sa lı ına Yönelik Hizmetlerin Kesintisiz Verilmesini Sa lamak	F5.1.9 - Semt Poliklini inde Te his/Tedavi Hizmetinin Verilmesi	Sa lık leri Müdürlü ü

Tablo-5

Sıra	Performans Hedefi	Faaliyet Adı	Müdürlük Adı
107	H1.2 - Vatandaş ihtiyaçlarıyla Örtülen Sosyal Destek Programları Geliştirmek Ve Uygulamak	F1.2.7 - Sosyal Destek Hizmetleri kapsamında sosyal sorumluluk projeleri üretilmesi	Sosyal Yardım İşleri Müdürlüğü
108	H1.2 - Vatandaş ihtiyaçlarıyla Örtülen Sosyal Destek Programları Geliştirmek Ve Uygulamak	F1.2.8 - Vatandaşlara ailevi ve yiyecek yardımı hizmetlerinin sunulması.	Sosyal Yardım İşleri Müdürlüğü
109	H1.5 - Dezavantajlı ve Yardıma Muhtaç Vatandaşlara Destek Sunmak	F1.5.4 - İhtiyacı olan bebek sahibi vatandaşlara yardım yapılması	Sosyal Yardım İşleri Müdürlüğü
110	H1.5 - Dezavantajlı ve Yardıma Muhtaç Vatandaşlara Destek Sunmak	F1.5.5 - İhtiyacı sahibi vatandaşlara sosyal destek hizmetleri kapsamında yardımlar yapılması	Sosyal Yardım İşleri Müdürlüğü
111	H1.5 - Dezavantajlı ve Yardıma Muhtaç Vatandaşlara Destek Sunmak	F1.5.6 - Yaşlı ve engelli vatandaşların yaşam kalitelerinin artırılması	Sosyal Yardım İşleri Müdürlüğü
112	H4.2 - Sağlık ve Temiz Çevre Ortamının Oluşturulmasını Sağlamak	F4.2.11 - Bordürlerin Boyanması	Temizlik İşleri Müdürlüğü
113	H4.2 - Sağlık ve Temiz Çevre Ortamının Oluşturulmasını Sağlamak	F4.2.12 - Çevre Temizliği Hizmetlerinin Verilmesi	Temizlik İşleri Müdürlüğü
114	H6.3 - Kaynakları Etkin Ve Verimli Kullanmak	F6.3.1 - Hizmet araç taleplerinin karşılanması	Ulaştırma Hizmetleri Müdürlüğü
115	H6.3 - Kaynakları Etkin Ve Verimli Kullanmak	F6.3.2 - Hizmet araçlarının sürdürülebilirliğinin sağlanması	Ulaştırma Hizmetleri Müdürlüğü
116	H5.2 - Hayvan ve Çevre Sağlığına Yönelik Sunulan Hizmetlerin Sürekliliğini Sağlamak	F5.2.1 - Hayvan sevgisi temalı eğitimler ile toplumda duyarlılık oluşturulması	Veteriner İşleri Müdürlüğü
117	H5.2 - Hayvan ve Çevre Sağlığına Yönelik Sunulan Hizmetlerin Sürekliliğini Sağlamak	F5.2.2 - Salgın ve Bulağıcı Hastalıklara Karşı İzleme ve dezenfeksiyon yapılması	Veteriner İşleri Müdürlüğü
118	H5.2 - Hayvan ve Çevre Sağlığına Yönelik Sunulan Hizmetlerin Sürekliliğini Sağlamak	F5.2.3 - 5199 sayılı hayvanları koruma kanunu kapsamında sahihsiz hayvanlar için su istasyonları kurulması	Veteriner İşleri Müdürlüğü

Tablo-5

Sıra	Performans Hedefi	Faaliyet Adı	Müdürlük Adı
119	H5.2 - Hayvan ve Çevre Sa lı na Yönelik Sunulan Hizmetlerin Süreklili ini Sa lamak	F5.2.4 - 5199 sayılı hayvanları koruma kanunu kapsamında sahipsiz hayvanlar için yuvalar kurulması	Veteriner leri Müdürlü ü
120	H5.2 - Hayvan ve Çevre Sa lı na Yönelik Sunulan Hizmetlerin Süreklili ini Sa lamak	F5.2.5 - 5199 sayılı hayvanları koruma kanunu kapsamında sahipsiz hayvanların rehabilitasyonu, kısırta tırılması , tedavisi ,beslenmesi	Veteriner leri Müdürlü ü
121	H5.2 - Hayvan ve Çevre Sa lı na Yönelik Sunulan Hizmetlerin Süreklili ini Sa lamak	F5.2.6 - 5199 sayılı Yasa Kapsamı ve temel gıda sa lı ı konularında e itimlerin düzenlenmesi	Veteriner leri Müdürlü ü
122	H3.5 - Ya anabilir Altyapı Ve Üstyapıyı Geli tirmek	F3.5.10 - Çarpık Kentle menin Önlenmesi ve Planlı Yapıla manın Sa lanması	Yapı Kontrol Müdürlü ü
123	H1.1 - Payda larla ileti imi ve i birli ini güçlendirmek	F1.1.10 - Zabıta ve lemleri için Gelen Talep ve ikayetleri De erlendirmesi	Zabıta Müdürlü ü
124	H3.1 - Toplum Düzenine Yönelik Denetimleri Etkinle tirmek	F3.1.6 - Çevre ve Görüntü kirlili ine neden olan sahipsiz ve terk edilmi araçların Toplanması	Zabıta Müdürlü ü
125	H3.1 - Toplum Düzenine Yönelik Denetimleri Etkinle tirmek	F3.1.7 - Mobil Huzur Uygulamasıyla, ilçemiz sınırları içerisinde dilenen ahıslara mani olunması	Zabıta Müdürlü ü
126	H3.1 - Toplum Düzenine Yönelik Denetimleri Etkinle tirmek	F3.1.8 - Semt Pazarlarında Kontrol Terazisi Hizmetinin Sa lanması	Zabıta Müdürlü ü
127	H3.3 - Kent Esteti ine Katkı Yaratan Uygulamaları Gerçekle tirmek	F3.3.4 - Geçici Semt Pazarlarında Çizgi Çalı ması Yapmak	Zabıta Müdürlü ü
128	H4.2 - Sa lıklı ve Temiz Çevre Ortamının Olu turulmasını Sa lamak	F4.2.14 - Pazar Alanlarında Mobil Tuvalet Hizmeti Sa lanması	Zabıta Müdürlü ü
129	H4.2 - Sa lıklı ve Temiz Çevre Ortamının Olu turulmasını Sa lamak	F4.2.15 - Semt Pazarlarında çöplerin Pazar Esnafı tarafından po etlenmesinin sa lanması	Zabıta Müdürlü ü

Tablo-5



# ATAŞEHİR BELEDİYESİ

*Gelecek burada*

0216 570 50 00



[facebook.com/  
atasehirbl](https://facebook.com/atasehirbl)



[twitter.com/  
atasehirbl](https://twitter.com/atasehirbl)