

İÇİNDEKİLER

	<u>Sayfa NO.</u>
I- KURULUŞUMUZUN TARİHÇESİ, TÜRK EKONOMİSİNDEKİ YERİ ve GELİŞİMİ	1
II- İDARİ BÜNYE	
1- Hukuki Durum	2-3
2- Organlar	4-8
3- Toplu Bilgiler	9
4- Personel Durumu	10-24
5- Personel Harcamaları	25-26
6- Personel Bilgileri	27
III- İŞLETME SONUÇLARI	
1- İşletme Bütçesi ve Mali Durum	28-29
2- Üretici Çaylık Alanları ve İllere Göre Mubayaa	30
3- Yıllar İtibariyle Yaş Çay Alımı	31
4-Yıllar İtibariyle Yaş Çay Bedel Ödemeleri	32
5- Tedarik İşleri	33-36
6- Giderler	37
7- Taşıma ve Gümrükleme (Stoklar Ayrıntısı)	38
8- Üretim ve Maliyetler	39-54
9- Satışlar	54-64
10- Mamul ve Yarı Mamul Stokları	64-67
11- Gelir ve Giderler	
12- Emekli İşçi Tazminatları ve Ayrılan Fon	69-70
13- Yatırımlar	71
IV- VARLIKLAR	
1- Varlıklar İcmali	72
2- Hazır Değerler	73
3- Menkul Kıymetler	74
4- Ticari Alacaklar	75
5- Diğer Alacaklar	76
6- Stoklar	77
7- Diğer Dönen Varlıklar	77
8- Duran Varlıklar	78
9-Maddi Olmayan Duran Varlıklar	79
V- KAYNAKLAR	
1- Kaynaklar İcmali	80
2- Mali Ticari ve Diğer Borçlar	81
3- Alınan Avans, Ödenecek Vergi Yükümlülükler	82
4- Borç ve Gider Karşılıkları	83
5- Gelecek Aylara Ait Giderler	83
6- Öz Kaynaklar	84
7- İşletme Faaliyetleri Kar ve Zarar	85-86
8- Ödenek Takip ve Mukayese Tablosu	87-91
VI- BİLANÇO	
1- Bilanço, Aktif ve Pasif	92-93
VII- GELİR	
1- Kar-Zarar (Gelir Tablosu)	94-96
VIII- EKLER	99-118

KURULUŞUMUZUN TARİHÇESİ, TÜRK EKONOMİSİNDEKİ YERİ VE GELİŞİMİ

Türkiye’de çayın yetiştirilmesi konusunda ilk çalışmalar 1888 yılında başlatılmış, zamanın Ticaret Nazırı İsmail Paşa aracılığıyla Çin’den getirilen tohumlar Bursa dolaylarında ekilmiş fakat olumlu sonuç alınmamıştır.

Batum ve havalisinde incelemeler yapan heyette bulunan Halkalı Yüksek Ziraat Mektebi Müdür Vekili Ali Rıza ERTEN seyahat dönüşü 1917 yılında İktisat Vekaletine verdiği raporda, Batum ve havalisinde çay ve narenciye yetiştiğini, aynı ekolojik şartların bulunduğu Rize ve civarında da çay bitkisi ve narenciye yetiştirilmesini önermiştir. Bu raporun önceleri dikkate alınmamasına rağmen; 1924 yılında çıkartılan 407 sayılı Kanun ile çay üretimi çalışmalarına başlanmıştır.

Çay tarımı deneme çalışmaları için Rize’de, Bahçe Kültürleri İstasyonu kurulmuş ve başına Ziraat Umum Müfettişi Zihni DERİN getirilmiştir. Deneme çalışmalarının olumlu sonuç vermesiyle 1937 yılında Sovyetler Birliği’nden, Gürcistan kökenli 20 ton çay tohumu alınarak daha etkili çalışmalar yapılmış, 1939 yılında 30 ton, 1940 yılında 20 ton çay tohumu satın alınarak üreticilere dağıtılmıştır.

29 Mart 1940 tarihinde çıkartılan 3788 sayılı Çay Kanunu ile çay tarımı ve üreticisi desteklenmiştir. Çıkartılan Kararname ile Araklı’ dan Rus sınırına kadar, bölgedeki 30 bin dönümlük bir alan çay tarımı için ayrılmış ve Ziraat Bankası’ndan 5 yıl süre ile üreticilere faizsiz kredi verilmesi kararlaştırılmıştır. Elde edilen yaş çay yaprağı işlenerek Zihni DERİN tarafından kurulan atölyelerde ilk kuru çay elde edilmiştir. 1942 yılında çıkartılan 4223 Sayılı Kanun ile çay ithali ve yurt içinde satılması devlet tekeline alınmıştır.

Giderek artan çay üretimi nedeniyle, fabrika kurulması sorunu ortaya çıkmış ve 1947 yılında 60 ton/gün kapasiteli ilk çay fabrikası Rize Fener Mahallesi’nde işletmeye açılmıştır. Üretim artmasıyla 5684, 6133, 6757 Sayılı Kanunlar ile da çay üretimi teşvik edilmiş ve çay plantasyonları artırılmıştır.

Önceleri Tekel Genel Müdürlüğü’ nün faaliyet konusu içinde yer alan çay üretimi;

Önceleri Tekel Genel Müdürlüğü’ nün faaliyet konusu içinde yer alan çay üretimi; 06.12.1971 tarihinde çıkartılan 1497 Sayılı Kanun ile Çay Kurumu Genel Müdürlüğü’ne devredilmiştir. 08.06.1984 Tarih ve 233 Sayılı KHK ile Kuruluşumuz’ un ünvanı Çay İşletmeleri Genel Müdürlüğü (ÇAYKUR) olarak değiştirilmiştir.

2014 yılında 208.464 yaş çay üreticisi ile 759.147 dekar çaylık alanı kaydı vardır. 2014 yılında 45 adet tasnifli dökme kuru çay fabrikası ve 1 adet paketleme fabrikası 2 adet pazarlama ve üretim bölge müdürlüğü mevcut olup,118.030 ton siyah tasnifli dökme,150 ton yeşil tasnifli dökme, 341 ton organik siyah tasnifli dökme, 26 ton organik yeşil dökme olmak üzere toplam 118.547 ton tasnifli, 147.642 ton paketli siyah, 131 ton paketli yeşil, 204 ton organik paketli olmak üzere toplam 147.977 ton paketli çay üretimi gerçekleştirilmiştir.

Fabrikaların imalat ve sistem kapasitelerini geliştirmeye ağırlık verilmiş ve 1973 yılında günde 2.732 ton yaş çay yaprağı işlenirken, teknolojik gelişmelerden de faydalanılması sonucu 2014 yılında bu rakam, 7.600 Ton / Gün’ e yükseltilmiştir.

04.12.1984 gün ve 3092 sayılı Çay Kanunu'nun 1.maddesine göre; çay tekeli kaldırılmış, çay tarımı, üretimi, işlenmesi ve satışı serbest bırakılmıştır. Bunun sonucunda serbest çay piyasasında 300 civarında faaliyet gösteren işletme mevcuttur. Fakat bu sektörde gerekli olan yasal düzenlemelerin yetersizliği nedeniyle; iskansız ve ruhsatsız faaliyet gösteren özel işletmeler doğmuştur. Neticede üretilen çayların kalitesiz olmasına, kayıt dışı ekonomi ile üretilmesine sebebiyet verilmiştir.

Teşekkülümüz 3046 Sayılı Yasa'nın 4060 Sayılı Yasa ile değişik 4. ve 3313 Sayılı Yasa ile değişik 10. maddeleri uyarınca 26 Kasım 2002 tarihinde Gıda, Tarım ve Hayvancılık Bakanlığı'nın ilgili kuruluşu olmuştur. (27.11.2002 tarih ve 24949 sayılı Resmi Gazete'de yayımlanmıştır.)

II- İDARİ BÜNYE

A- HUKUKİ DURUM

MEVZUAT

Kuruluşumuz 440 sayılı İktisadi Devlet Teşekkülleri Kanununa göre 06.12.1971 tarih ve 1947 sayılı Çay Kurumu adı altında tüzel kişiliğe haiz faaliyetlerinde özerk ve sorumluluğu sınırlı bir İktisadi Devlet Teşekkülü olarak kurulmuştur. 01.03.1973 tarihinden itibaren Çay Kurumu Genel Müdürlüğü adı altında fiilen faaliyete geçerek, 4233 Sayılı Kahve ve Çay İnhisarı Kanunu ve 3788 Sayılı Çay Kanunu ile Tekele verilen yetkiler Çay Kurumu'na devredilmiştir.

11.04.1983 tarihinde Kamu İktisadi Teşebbüsleri'nin yeniden düzenlenmesi Bakanlar Kurulunca kararlaştırılarak 60 Sayılı Kanun Hükmündeki Kararname 20.05.1983 tarihli Resmi Gazete' de yayımlanarak yürürlüğe girmiştir.

Bu kararnamenin bazı maddeleri ise 19.10.1983 tarih ve 2929 Sayılı Kanun ile yeniden değişikliğe tabi tutulmuştur. 1497 Sayılı Çay Kurumu' nun kuruluş kanunu, Kanun Hükmünde Kararname ile yeniden değişikliğe tabi tutulmuş, mevcut 2640, 3788 ve 4223 Sayılı Kanunlar yürürlükten kaldırılarak 60 Sayılı Kanun Hükmündeki Kararname Hükümleri çerçevesinde faaliyette bulunmak üzere Çay İşletmeleri Genel Müdürlüğü adı altında bir Kamu İktisadi Kuruluşu kurularak Kuruluşumuz'un hukuki bünyesi teşkilat yapısı ve organları ile ilgili hususlar yeniden düzenlenmiştir. Bunun yanı sıra, 08.06.1984 tarih ve 233 sayılı Kamu İktisadi Teşebbüsleri hakkındaki Kanun Hükmündeki Kararname ile 60 ve 112 sayılı K.H.K. yürürlükten kaldırılmıştır.

28.10.1984 tarihinde Çaykur' un ana statüsü belirlenerek yeniden teşkilatlanmaya gidilmiştir. 04.12.1984 tarih ve 3092 Sayılı Kanun ile çay ürününün tarımı, üretimi, işletmesi ve satışı serbest bırakılarak bu konuda özel sektörün çay fabrikası kurma ve işletmesi sağlanmıştır.

233 Sayılı K.H.K. çerçevesi içinde faaliyetlerini özel bir şekilde yürüten Kuruluşumuz, tüzel kişiliğe haiz sorumluluğu sermayesi ile sınırlıdır.

Kuruluşumuz, Gümrük ve Tekel Bakanlığı'na bağlı olarak 1973 yılında 1 Milyar sermaye ile faaliyete başlamış olup , muhtelif yıllarda sermayesi bir çok kez artırılmış ve son olarak Yüksek Planlama Kurulu' nun 29.01.2014 tarih ve 2014 / T-1 Sayılı Kararı ile 1.240.000 Bin TL.'ye yükseltilmiştir.

233 sayılı K.H.K. hükümleri saklı kalmak şartı ile 11.04.2013 tarih ve 28615 sayılı Resmi Gazetede yayımlanan ÇAY İŞLETMELERİ GENEL MÜDÜRLÜĞÜ Ana Statüsü'nün 4. maddesinde ÇAY-KUR'un amaç ve faaliyet konuları;

Türkiye'nin Tarım Politikasına uygun olarak çay ziraatını geliştirmek, ekonomik gereklilik, karlılık ve verimlilik ilkeleri doğrultusunda; sermaye birikimine yardım ederek yatırım kaynağı yaratmak, serbest piyasa şartlarında en çok faydayı temin etmek, gerekli hammadde temini ile her türlü çay ürünü üretmek, pazarlamak, ithal ve ihraç etmek, iç ve dış pazarlarda Teşekkülün rekabet gücünü arttırmaya yönelik olarak ilişkili ve yan ürünlerde gerek ve fayda görülen her türlü faaliyetlerde bulunmak amaçlarıyla teşkilolunan ÇAY-KUR'un faaliyet konuları aşağıda gösterilmiştir.

1-Üreticilerden, işletmeye uygun nitelikteki çay yapraklarını satın almak, kuru çay üretmek ve/veya üretirmek.

2-Satın alınan yaş çay yapraklarını işlemek ve değerlendirmek için teknolojik faaliyette bulunmak.

3-Ürettiği veya ithal ettiği kuru çayların iç ve dış pazar isteklerine uygun olarak harmanlanmasını, paketlenmesini ve pazarlanmasını sağlamak.

4-Yukarıdaki faaliyetlerle ilgili olarak;

A) Gerekli tesisleri kurmak, kiralamak ve işletmek

B) Üretim faaliyetlerinden doğan yan ürünleri değerlendirmek ve yardımcı maddeler üretmek, bitkisel çaylar, soğuk çay, kafein, ekstrat ile diğer ilişkili ve yan sektörlerle ait ürünlerin üretimini ve pazarlamasını yapmak ve/veya yaptırmak.

C) Çay ürününün kalite ve veriminin ve işletme tekniğinin geliştirilmesi için gerekli araştırmaları yapmak, müessese ve laboratuvarlar kurmak, işletmek.

D) Gerekli madde ve araçları tedarik etmek.

E) Ticaretle iştiğal etmek ihracat ve ithalat yapmak.

F) Çay eksperlerinin yetiştirilmesi için gerekli önlemleri almak.

H)Teşekkülün ihtiyacı için her türlü taşınır ve taşınmaz mal edinmek, kamulaştırma yapmak, aynı, sınai ve ticari haklar tesis etmek, bunlar üzerinde tasarrufta bulunmak.

İ) Mevzuat uyarınca verilen diğer görevleri yerine getirmek.

5-Kurulmuş ve kurulacak küçük ve orta büyüklükteki özel kuruluşlara idari ve teknik alanlarda rehberlik yapmak.

ÇAY-KUR bu amaç ve faaliyetlerini doğrudan doğruya ve müessese, bağlı ortaklık, iştişrak ve diğer birimleri eliyle yerine getirir. ÇAY-KUR'un amaç ve faaliyet konuları Yüksek Planlama Kurulu kararı ile değiştirilebilir.

B - ORGANLAR

1- TEŞKİLATIN YAPISI

Çaykur' un 2014 yılında merkez teşkilatı; Genel Müdür ve 2 yardımcısının yönetiminde, Teftiş Kurulu, Hukuk Müşavirliği ve 12 Daire Başkanlığı'ndan oluşmaktadır.

Taşra teşkilatı ise 45 yaş çay işleme fabrikası, 1 paketleme fabrikası, 2 pazarlama ve üretim bölge müdürlüğü, Atatürk Çay ve Bahçe Kùltürleri Araştırma Enstitüsü, Anatamir Fabrikası ve 7 adet Pazarlama Müdürlüğü'nden oluşmaktadır.

2- YÖNETİM ORGANI

Çay İşletmeleri Genel Müdürlüğü' nün yönetim organı 233 sayılı KHK' ye göre bir Genel Müdür, üç Genel Müdür Yardımcısı, ikisi ilgili Bakanın teklifi ile Bakanlık temsilcisi iki Yönetim Kurulu Üyesi olmak üzere altı kişiden oluşmaktadır.

Yönetim Kurulumuzca 2014 yılında 22 toplantı yapılmış olup 130 adet karar almıştır.

HUKUK MÜŞAVİRLİĞİ

Kuruluşumuzun her türlü etkinliklerinden yasal konular hakkında yöneticilerimizi aydınlatmak, Çaykur ile üçüncü kişiler arasında yasal, parasal vergi uyumsuzlukları ve cezai neticeler doğurabilecek ilişkilerde kuruluşumuzun çıkarlarını koruyucu anlaşmazlıkları önleyici, yasal önlemler olarak anlaşmaların bu esaslar çerçevesinde yapılmasında yardımcı olan müşavirliğimiz ayrıca bu faaliyet döneminde icra ve kaçakçılık konularında da faaliyetlerini sürdürmüştür.

2014 yılında 1 adet 1. Hukuk Müşaviri, 1 adet Hukuk Müşaviri, 2 adet Avukat, 1 adet Müdür Yardımcısı, 2 adet şef, 2 adet V.H.K.İ ve 9 adet Pazarlama Bölge Müdürlüğü'nde 9 adet hizmet alım sözleşmeli Avukat olmak üzere 18 personelle çalışmalarını yürüten Müşavirliğimiz, faaliyet dönemi içinde, Hukuk, İş, İdari, Ceza ve İcra olarak 935 dava takip edilmiştir. Takip edilen davalardan 273 adeti sonuçlandırarak 662 davayı bir sonraki yıla bırakmıştır.

TEFTİŞ KURULU

Çaykur merkez ve taşra teşkilatlarında kanun, kararname, tüzük, yönetmelik, yönetim kurulu kararları, tamimler ve genel müdürlük emirleriyle konmuş kuralların uygulama şekilleri ve personelin çalışma durumları hakkında genel müdür adına teftiş inceleme ve soruşturma yapan Teftiş Kurulu 2014 yılında 13 fiili personeli ile çalışmalarını yürütmüştür.

RAPORLAR	2013'den Devreden Adet	2014 Yılında Ele Alınan Adet	Toplam	2014'de Sonuçlanan Adet	2015 Yılına Devreden Adet
Tahkikat Raporu		50	50	44	6
Teftiş Raporu		25	25	25	
İnceleme Raporu					
Teklif Raporu		1	1	1	
Ara Rapor					
Toplam		76	76	70	6

ÖZEL KALEM MÜDÜRÜ

Genel Müdürlüğe bağlı olarak 2014 yılında 17 fiili personeli ile görevini yürütmüştür.

YÖNETİM KURULU BÜRO MÜDÜRLÜĞÜ

Genel Müdürlüğe bağlı olarak, 2014 yılında personel görevlendirilmemiştir.

PERSONEL DAİRESİ BAŞKANLIĞI

Kuruluşumuza bağlı olarak çalışan işletme ve ünitelerdeki personelin işe alımı ve görevlerinde ilerlemeleriyle özlük işlerinin tatbiki, personelin eğitim ve görevleriyle ilgili çalışmalarını belli kanun, yönetmelik ve talimatlarla bir esasa bağlamak için çalışan daire başkanlığı 2014 yılında 23 fiili personeli ile çalışmalarını yürütmüştür.

MUHASEBE VE MALİ İŞLER DAİRESİ BAŞKANLIĞI

Kuruluşumuz merkez ve ünite birimlerinin bütçe, bilanço, mali ve diğer konularda çalışmalarını kanun ve mevzuatlar doğrultusunda yürütür. Muhasebe konularında uygulama birliğinin sağlanması için tüm birimlere yıl içinde muhasebe, ambar ve kasa mevzuatları hakkında gerekli eğitimi vererek, ihtiyaca cevap verecek yönde çalışmalarını 2014 yılında 23 personeli ile yürütmüştür.

SATINALMA DAİRESİ BAŞKANLIĞI

Kuruluşumuzun işletme ve yatırım faaliyetlerinin gerektiği alım ve satım işlerini kanun ve mevzuatlarımız doğrultusunda yürüten Daire Başkanlığı 2014 yılında çalışmalarını 15 fiili personeli ile yürütmüştür.

PAZARLAMA DAİRESİ BAŞKANLIĞI

Kuruluşumuzun pazarlama politikasını yürütmek ve gerçekleştirmeye çalışan Daire Başkanlığı 2014 yılında çalışmalarını 18 fiili personel ile yürütmüştür.

ÇAY TARIM DAİRESİ BAŞKANLIĞI

Çaykur yararına olarak bölgede mevcut çay bahçelerini ıslah etmek, yaş çay mubayaasını belli esaslar dahilinde sağlamak, mevcut üreticileri iyi çay yetiştirme ve mubayaası hususunda eğitmek, alım merkezlerinin kontrol işleri ile bu hususta diğer çalışmaları merkez ve taşra teşkilatı ile birlikte faaliyet gösteren bu daire çalışmalarını 2014 yılında 10 fiili personelle yürütmüştür.

İŞLETME VE ÜRETİM DAİRESİ BAŞKANLIĞI

Çaykur yararına mevcut üretimin planlanması, işletmelerin koordineli bir şekilde çalışmalarının temini, stokların kontrolü ve çay dağıtımının düzenli bir şekilde yürütülmesi gibi hizmetleri merkezde 2014 yılında 18 personel ile yürütmüştür.

PROJE VE İNŞAAT DAİRESİ BAŞKANLIĞI

Kuruluşumuzun yararına planlama, proje, inşaat kontrol ve tamirat işlerini 2014 yılında 19 fiili personel ile yürütmüştür.

MAKİNE DAİRESİ BAŞKANLIĞI

Çaykur'un makine işleriyle ilgili tüm işlemlerin programlanmasını ve gerçekleştirilmesini sağlamak amacıyla çalışmalarını sürdüren bu daire 2014 yılında 10 fiili personeli ile mevcut işleri yürütmüştür.

ENERJİ DAİRESİ BAŞKANLIĞI

Enerji Dairesi Başkanlığı 2014 yılındaki çalışmalarını 12 fiili personeli ile yürütmüştür.

ARAŞTIRMA PLANLAMA KOORDİNASYON DAİRESİ BAŞKANLIĞI

Kuruluşumuz'un geleceğine yönelik yeni projeler geliştirip, programlanmış projeleri geliştirmek, yatırımların yatırım planları çerçevesinde planlanıp programlanmasını sağlamak, görev ve yetkileri dahilinde deneme ve istatistiksel bilgileri elde etme konularında ilgili çalışmaları 2014 yılında 15 fiili personeli ile yürütmüştür.

İDARİ ve SOSYAL İŞLER DAİRESİ BAŞKANLIĞI

Merkez Teşkilatı sosyal tesislerin yönetimi, emniyeti, temizliği, bakım onarım işleri ile haberleşme, arşiv, sağlık, eğitim ve basınla ilgili kuruluşumuza yönelik konularda çalışmalar yapan bu daire 2014 yılında 27 fiili personeli ile görevini yürütmüştür.

BİLGİ İŞLEM DAİRESİ BAŞKANLIĞI

Kuruluşumuzun bilgisayar alt yapısını oluşturarak, yazılım ve donanım konusunda tüm daire başkanlıkları ve taşra birimlerine hizmet vermek üzere 2014 yılında 16 fiili personelle işlemlerini yürütmektedir.

ÇAY İŞLETMELERİ GENEL MÜDÜRLÜĞÜ

YÖNETİM KURULU VE GENEL MÜDÜR YARDIMCILARI

Adı Soyadı Unvanı	Temsil Ettiği Bakanlık veya Kuruluş	Teşekküldeki Görevi veya Mesleği	Görevli Bulunduğu Süre	
			Başlama Tarihi	Ayrılış Tarihi
İmdat SÜTLÜOĞLU <i>Yönetim Kurulu Başkanı</i>	Çay İşletmeleri Genel Müdürlüğü	Genel Müdür	27.04.2011	Devam Ediyor
Süleyman PINARBAŞ <i>Yönetim Kurulu Üyesi</i>	Çay İşletmeleri Genel Müdürlüğü	Genel Müdür Yrd.	22.08.2012	Devam Ediyor
Turgay TURNA <i>Yönetim Kurulu Üyesi</i>	Çay İşletmeleri Genel Müdürlüğü	Genel Müdür Yrd.	22.08.2012	Devam Ediyor
İsmail KEMALOĞLU <i>Yönetim Kurulu Üyesi</i>	Gıda, Tarım ve Hayvancılık Bakanlığı	Müsteşar Yardımcısı	23.07.2014	Devam Ediyor
Mevlüt GÜMÜŞ <i>Yönetim Kurulu Üyesi</i>	Gıda, Tarım ve Hayvancılık Bakanlığı	Bitkisel Üretim Genel Müdürlüğü	24.07.2013	Devam Ediyor
Nizamettin EKİNCİ <i>Yönetim Kurulu Üyesi</i>	Gıda, Tarım ve Hayvancılık Bakanlığı	Personel Genel Müdürü	10.04.2011	10.04.2014
Salih KÖSE <i>Yönetim Kurulu Üyesi</i>	T.C. Başbakanlık Hazine Müsteşarlığı	Yıllık Programlar ve Konjonktür Değerlendirme Genel Müdürlüğü	12.11.2013	Devam Ediyor

ÇAY İŞLETMELERİ GENEL MÜDÜRLÜĞÜ ANA ORGANİZASYON ŞEMASI

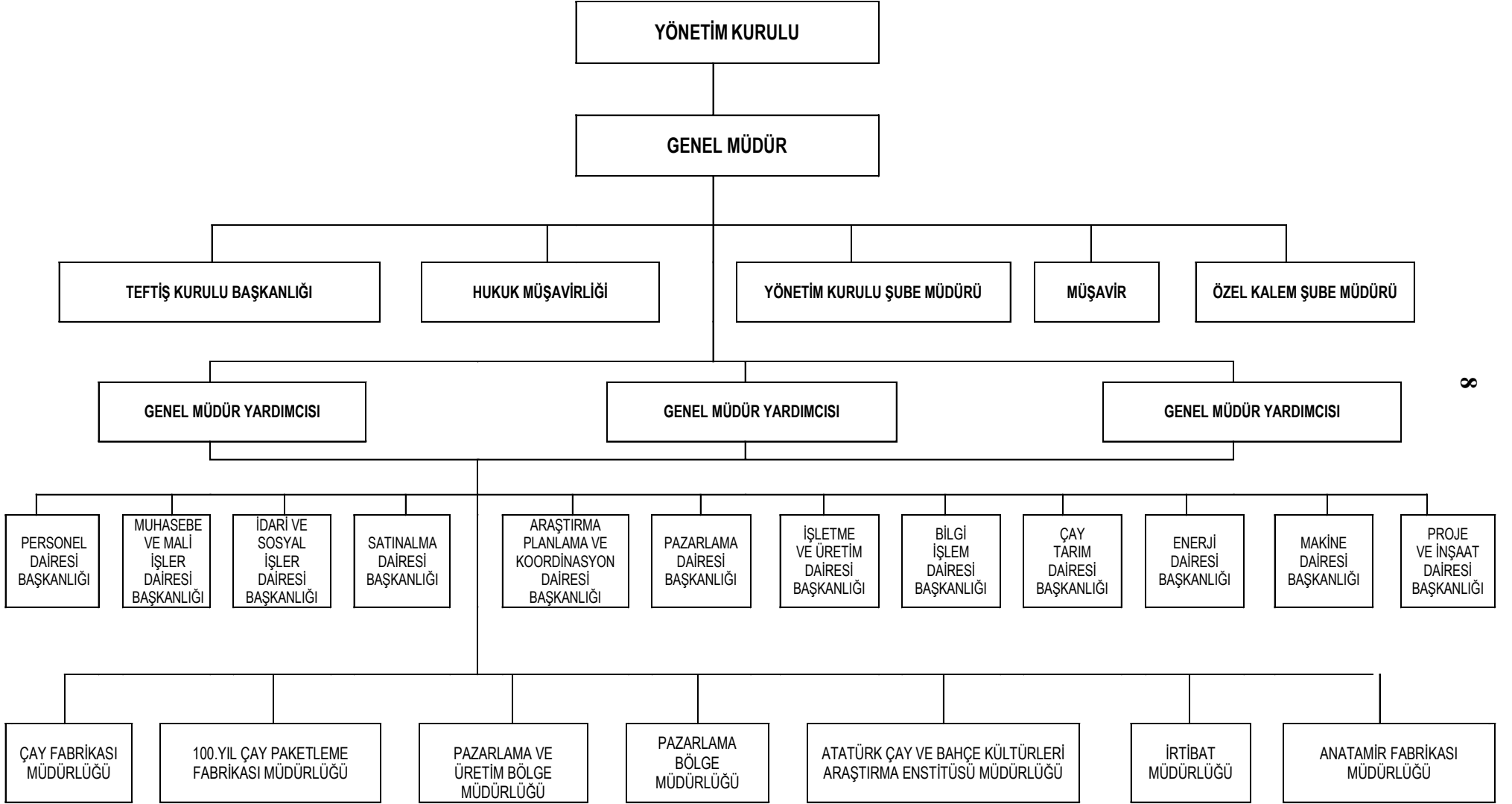

TOPLU BİLGİLER

TOPLU BİLGİLER	ÖLÇÜ	2005	2006	2007	2008	2009	2010	2011	2012	2013	2014	Son İki Yıl Farkı	Artış %
Esas Sermaye	BİN TL	469.413	469.413	469.413	469.413	594.413	594.413	915.000	915.000	1.060.000	1.240.000	180.000	16,98
Ödenmiş Sermaye	"	465.181	465.181	465.181	465.181	590.181	594.413	714.413	894.413	1.056.413	1.236.413	180.000	17,04
Öz kaynaklar	"	441.657	473.915	483.592	474.760	576.552	553.792	599.235	714.408	886.106	1.039.169	153.063	17,27
Yabancı kaynaklar	"	55.597	53.209	198.621	357.176	342.519	375.496	468.264	564.279	600.470	762.294	161.824	26,95
Finansman Giderleri	"			1.218	8.572	15.591	8.311	25.966	26.254	27.056	34.114	7.058	26,09
Maddi Dur.Var. (Edin. Değeri)	"	411.532	422.528	426.164	431.354	432.972	435.174	437.018	463.604	482.795	548.316	65.521	13,57
Maddi Dur.Var. Birikmiş Amor.	"	294.144	300.135	307.868	312.658	321.160	328.822	331.840	337.903	338.536	346.781	8.245	2,44
Maddi Olmy.Duran Varl. (Edinme)	"	2.371	2.588	3.105	3.268	7.128	7.235	10.045	10.500	12.084	12.091	7	0,06
Maddi Olmy.Duran Varl.	"	1.129	1.470	1.889	2.212	2.495	2.848	4.473	4.773	5.610	5.547	(63)	(1,12)
Yatırımlar İçin Yap.Nakdi	"	4.249	14.596	5.556	10.001	6.894	2.890		24.370	25.132	76.859	51.727	205,82
Yatırım Geç. Oranı(Nakdi)	%	43	87	65	52	55	27	77	90	98	71	(27)	(27,55)
İştiraklere Ödenen Sermaye	BİN TL	2.342	2.342	2.342	2.342	2.526	645	645	1.094	4.357	4.918	561	12,88
Yaş Çay alım Miktarı	Ton	603.512	627.205	658.629	650.094	593.538	590.378	652.981	655.285	672.208	628.442	(43.766)	(6,51)
Tüm Alım Tutarı	BİN TL	377.520	440.020	508.733	584.482	576.731	628.590	790.768	881.789	973.913	875.837	(98.076)	(10,07)
Başlıca Mal ve Hiz. Üretim Miktar													
- Tasnifli Siyah Çay	Ton	109.798	115.181	121.707	123.804	111.652	106.355	116.357	123.941	130.310	117.729	(12.581)	(9,65)
-Tasnifli Yeşil Çay		201	70	13		19	139	131	106	48	150	102	212,50
- Organik Siyah Çay							152	313	339	353	341	(12)	(3,40)
- Organik Yeşil Çay				17.715.669			5	13	10	9	26	17	188,89
- Beyaz Çay											5	5	
- Paketli Siyah Çay	"	111.532	111.789	115.103	111.374	106.795	122.930	106.027	120.192	129.579	148.149	18.570	14,33
-Paketli Yeşil Çay	"	113	49	70	88	113	118	115	96	120	133	13	10,83
- Paketli Organik Çay	"						107	132	173	176	206	30	17,05
Tüm Üretim Tutarı	BİN TL	586.815	657.152	771.574	867.693	861.639	930.618	1.086.594	1.203.199	1.276.436	1.629.135	352.699	27,63
Üretim Kapasitesi (Yaş Yaprak)	Ton/Gü	6.465	6.465	6.595	6.677	6.757	6.757	6.710	7.100	7.075	7.600	525	7,42
Kapasiteden yararlanma Oranı	%	89	89	89	88	83	90	91	91	87	86	(1)	(1,15)
Üretim Verimliliği (Randıman)	"	18,20	18,35	18,48	19,05	18,80	18,05	17,89	18,98	19,44	18,93	(1)	(2,62)
Çay Satış Miktarı	Ton	116.076	117.034	116.324	107.530	109.808	125.016	103.248	115.140	133.545	150.941	17.396	13,03
Net Satış Tutarı	BİN TL	667.748	747.941	815.963	854.058	950.309	1.173.076	1.025.389	1.259.825	1.517.855	1.957.826	439.971	28,99
Stoklar :													
- İlk Madde ve Malzeme	BİN TL	12.561	19.204	14.882	17.547	21.142	15.293	29.003	32.435	27.285	26.060	(1.225)	(4,49)
- Yarı Mamul (Siyah)	Ton	59.882	62.053	67.908	79.787	83.683	66.411	77.831	79.960	79.486	50.479	(29.007)	(36,49)
- Yarı Mamul (Siyah)	BİN TL	259.827	302.847	371.588	486.838	559.682	490.387	633.170	683.293	746.439	546.571	(199.868)	(26,78)
- Yarı Mamul (Yeşil)	Ton	223	287	225	154	67	92	109	118	44	81	37	84,09
- Yarı Mamul (Yeşil)	BİN TL	1.499	2.260	1.828	1.337	628	1.218	1.667	1.975	563	1.209	646	114,74
- Yarı Mamul Siyah-Yeşil (Organik)	Ton						107	306	442	622	594	(28)	(4,50)
- Yarı Mamul Siyah-Yeşil (Organik)	BİN TL						1.599	5.597	7.551	11.850	13.215	1.365	11,52
- Yarı Mamul (Beyaz + Granür)	Ton										5	5	
- Yarı Mamul (Beyaz + Granür)	BİN TL										574	574	
- Siyah Çay Mamul	Ton	7.550	2.976	1.891	5.799	2.899	1.358	4.330	10.526	7.331	4.813	(2.518)	(34,35)
- Siyah Çay Mamul	BİN TL	39.186	16.911	14.339	41.765	22.884	11.510	39.187	99.765	70.566	53.201	(17.365)	(24,61)
- Yeşil Çay Mamul	Ton	57	25	28	32	46	28	30	27	33	36	3	9,09
- Yeşil Çay Mamul	BİN TL	522	246	323	422	705	469	714	759	922	691	(231)	(25,05)
- Organik Çay Mamul	Ton						9	30	39	65	30	(35)	(53,85)
- Organik Çay Mamul	BİN TL						160	675	1.008	1.312	704	(608)	(46,34)
Memur (Ortalama)	Kişi	395	375	454	475	475	467	467	480	474	464	(10)	(2,11)
Sözleşmeli (Ortalama)	"	590	633	875		792	788	788	929	935	953	18	1,93
İşçi (Ortalama)	"	8.601	8.696	9.579	8.010	8.772	7.855	6.345	7.156	7.100	6.518	(582)	(8,20)
Personel İçin Yapılan Tüm Giderler	BİN TL	208.352	222.278	252.065	306.026	326.102	310.407	329.560	336.375	372.081	415.331	43.250	11,62
Cari Yıla İlişkin	"												
- Memurlar İçin Yapılan Gider	"	10.669	11.456	12.767	16.126	18.462	19.811	22.590	26.888	28.610	29.965	1.355	4,74
- Memur Başına Aylık Ortalama	"	2.250	2.546	2.338	2.794	3.224	3.522	3.972	4.653	5.030	5.362	332	6,60
- Sözleşmeliler İçin Yapılan Gider	"	11.673	12.331	14.568	13.638	24.483	25.875	31.889	39.444	42.138	47.806	5.668	13,45
- Sözleşmeli Başına Aylık Ort.	"	1.648	1.623	1.387	1.384	2.576	1.506	3.372	3.538	3.756	4.180	424	11,29
- İşçiler İçin Yapılan Gider	"	185.985	198.491	224.731	252.431	260.955	264.721	261.525	264.421	301.333	306.800	5.467	1,81
- İşçi Başına Aylık Ortalama Gid.	"	1.802	1.902	1.955	2.774	2.898	3.342	3.435	3.079	3.537	5.012	1.475	41,70
Tahakkuk Eden Vergiler	BİN TL	30.143	29.119	34.203	29.814	35.271	50.624	32.308	41.296	51.720	78.593	26.873	51,96
GSYİH' ya Katkı (Üretici Fiyatlı)	"	273.772	260.261	287.166	315.549	333.467	345.503	301.698	296.624	326.844	412.494	85.650	26,21
GSYİH' ya Katkı (Alıcı Fiyatlı)	"	303.915	294.261	351.880	345.363	368.738	396.127	356.843	337.920	378.564	491.087	112.523	29,72
GSMH' ya Katkı (Alıcı Fiyatları)	"	290.163	294.261	351.880	345.363	368.738	396.127	356.843	337.920	378.564	491.087	112.523	29,72
Faaliyet Karlılığı (Öz Kaynak Yön.	%	12,70	8,50	4,97	6,14	5,39	4,13				3,49	3,49	
Mali Karlılık (Öz Kaynak Yön.)	%	11,90	6,80	2,00							1,16	1,16	
İktisadi Karlılık	%	10,10	6,30	1,64							2,66	2,66	
Zararlılık	%				1,86	4,03	4,87	12,44	0,90	0,40			(100,00)
Faaliyet Karı veya Zararı	BİN TL	107.596	40.492	24.052	29.144	31.064	22.869	(26.927)	(1.681)	(44.034)	256.039	300.073	(681,46)
Dönem Karı – Zararı	"	50.023	32.258	9.677	(8.832)	(23.209)	(26.991)	(74.557)	(64.825)	(39.301)	12.062	51.363	(130,69)
Bilanço Zararı	"	(148.159)	(115.901)	(106.223)	(115.055)	(138.264)	(165.255)	(239.812)	(304.637)	(343.941)	(383.242)	(39.301)	11,43

C-PERSONEL DURUMU

TEŞEKKÜLÜMÜZÜN 2014 YILI KADROLARI İLE ORTALAMA
YIL SONU SAYILARI

	2013		Norm Kadro	Program Kadro	2014	
	Çalışan Personel				Çalışan Personel	
	Ortalama Kişi	Yıl Sonu Kişi	Sayı	Sayı	Ortalama Kişi	Yıl Sonu Kişi
A - Memurlar						
1- Genel idare hizmetleri	474	466	616	542	464	452
2- Teknik hizmetler	-	-	-	-	-	-
3- Sağlık hizmetleri	-	-	-	-	-	-
4- Eğitim ve öğretim hizmetleri	-	-	-	-	-	-
5- Avukatlık hizmetleri	-	-	-	-	-	-
- Yardımcı hizmetler	-	-	-	-	-	-
Toplam (A)	474	466	616	542	464	452
B - Sözleşmeliler						
1- 399 Sayılı KHK'ye göre çalışanlar	935	927	1.665	1.396	953	1.004
2- 657 Sayılı Kanuna göre çalışanlar	-	-	-	-	-	-
3- Diğer sözleşmeliler	-	-	-	-	-	-
Toplam (B)	935	927	1.665	1.396	953	1.004
C - İşçiler						
1- Sürekli İşçiler						
a) Aylıklılar	2.631	2.569	3.423	2.569	2.439	2.366
b) Gündelikçiler (saat ücretliler)						
2- Geçici işçiler	3.060	60	10.085	3.349	2.662	41
Toplam (C)	5.691	2.629	13.508	5.918	5.101	2.407
Genel toplam (A+B+C)	7.100	4.022	15.789	7.856	6.518	3.863
Yükleyici işçiler	90	90			90	90

MEMUR VE SÖZLEŞMELİ PERSONELİN TEŞKİLAT İÇİNDE DAĞILIMI

	Ünite Adı	2013	2013	2014	2014
		KADRO SAYISI	ÇALIŞAN KİŞİ	KADRO SAYISI	ÇALIŞAN KİŞİ
	A - MERKEZ				
1	Genel Müdürlük	3	3	3	3
2	Özel Kalem	22	22	17	17
3	Yön.Kur.Büro Müdürlüğü	1	1		
4	Teftiş Kurulu Başkanlığı	13	13	13	13
5	Hukuk Müşavirliği	10	10	9	9
6	İdari ve Sos.İşl.D.Bşk.lığı	23	23	27	27
7	Personel Dai.Başkanlığı	22	22	23	23
8	Muhasebe ve Mali İşl.D.Bşk.	23	23	23	23
9	Pazarlama Dai.Başkanlığı	18	18	18	18
10	Satınalma Dai.Başkanlığı	16	16	15	15
11	A.P.K.Dai.Başkanlığı	17	17	15	15
12	Bilgi İşlem Da.Başkanlığı	16	16	16	16
13	Çay Tarım Dai.Başkanlığı	10	10	10	10
14	İşletme ve Ürt.Dai.Başkanlığı	16	16	18	18
15	Makina Dai.Başkanlığı	9	9	10	10
16	Enerji Dairesi Başkanlığı	12	12	12	12
17	Proje ve İnş.Dai.Başkanlığı	20	20	19	19
	Genel Müdürlükte bloke kadrolar	554		482	
	TOPLAM (A)	805	251	730	248
	B - Kuruluşa Bağlı İşletmeler				
1	47 Adet Çay Fabrikası Müd.lükleri	940	940	995	995
2	Araştırma Müdürlüğü	22	22	26	26
3	Anatamir Fabrikası Müdürlüğü	21	21	27	27
4	100. Yıl Çay Pak.Fab.Müdürlüğü	26	26	30	30
5	Ankara İrt.Müdürlüğü	2	2	2	2
6	Ankara Paz.ve Üretim Böl.Müd.	23	23	23	23
7	Diyarbakır Paz.Böl.Müdürlüğü	11	11	10	10
8	Erzurum Paz.Böl.Müdürlüğü	11	11	9	9
9	İstanbul Paz.ve Üretim Böl.Müdürlüğü	24	24	24	24
10	İzmir Paz.Böl.Müdürlüğü	14	14	14	14
11	Kayseri Paz.Böl.Müdürlüğü	12	12	12	12
12	Mersin Paz.Böl.Müdürlüğü	14	14	12	12
13	Rize Paz.Böl.Müdürlüğü	11	11	12	12
14	Samsun Paz.Böl.Müdürlüğü	11	11	12	12
	TOPLAM (B)	1142	1142	1208	1208
	GENEL TOPLAM	1947	1393	1938	1456

MERKEZ VE TAŞRA TEŞKİLATI (I),(II) SAYILI CETVELE TABİ PERSONELİN DAĞILIMI

A - MERKEZ	2013 YILI			2014 YILI		
	I SAYILI KAD.PER.	II SAYILI SÖZ.PER.	TOPLAM PER.ADEDİ	I SAYILI KAD.PER.	II SAYILI SÖZ.PER.	TOPLAM PER.ADEDİ
Genel Müdürlük	3		3	3		3
Özel Kalem	20	2	22	16	1	17
Yön.Kur.Büro Müdürlüğü	1		1			
Teftiş Kurulu Başkanlığı	12	1	13	12	1	13
Hukuk Müşavirliği	2	8	10	2	7	9
İdari ve Sos.İşl.D.Bşk.İği	7	16	23	7	20	27
Personel Dai.Başkanlığı	6	16	22	6	17	23
Muhasebe ve Mali İşl.D.Bşk.	7	16	23	7	16	23
Pazarlama Dai.Başkanlığı	5	13	18	5	13	18
Satınalma Dai.Başkanlığı	4	12	16	4	11	15
A.P.K.Dai.Başkanlığı	7	10	17	7	8	15
Bilgi İşlem Da.Başkanlığı	4	12	16	4	12	16
Çay Tarım Dai.Başkanlığı	6	4	10	6	4	10
İşletme ve Ürt.Dai.Başkanlığı	7	9	16	8	10	18
Makina Dai.Başkanlığı	5	4	9	4	6	10
Enerji Dairesi Başkanlığı	3	9	12	3	9	12
Proje ve İnş.Dai.Başkanlığı	4	16	20	3	16	19
TOPLAM	103	148	251	97	151	248
B - TAŞRA						
Araştırma Müdürlüğü	9	13	22	9	17	26
Anatamir Fabrikası Müdürlüğü	4	17	21	5	22	27
100.Yıl Çay Pak.Fab.Müdürlüğü	5	21	26	6	24	30
Ambarlık Çay Fabrikası	6	14	20	6	19	25
Araçlı Çay Fabrikası	6	24	30	7	23	30
Ardeşen Çay Fabrikası	6	25	31	5	32	37
Arhavi Çay Fabrikası	7	13	20	7	17	24
Aşklar Çay Fabrikası	6	12	18	6	14	20
Azıklı Çay Fabrikası	6	8	14	6	9	15
Bölümlü Çay Fabrikası	5	19	24	6	21	27
Büyükköy Çay Fabrikası	6	10	16	4	11	15
Camıdağı Çay Fabrikası	7	16	23	6	19	25
Cumhuriyet Çay Fabrikası	8	26	34	7	24	31
Çamlı Çay Fabrikası	7	16	23	7	18	25
Çayeli Çay Fabrikası	6	13	19	6	17	23
Çiftlik Çay Fabrikası	6	7	13	6	7	13
Derepazarı Çay Fabrikası	7	9	16	7	10	17
Eskipazar Çay Fabrikası	7	14	21	7	14	21
Fındıklı Çay Fabrikası	6	16	22	6	19	25
Gündoğdu Çay Fabrikası	8	15	23	8	16	24
Güneysu-Ulucami Çay Fabrikası	6	24	30	8	21	29
Hayrat Çay Fabrikası	5	16	21	6	19	25
Hemşin Organik Çay Fabrikası	6	9	15	6	10	16
Hopa Çay Fabrikası	8	12	20	8	17	25
İşikli Çay Fabrikası	7	10	17	8	15	23
İyidere Çay Fabrikası	7	15	22	7	16	23
Kalecik Çay Fabrikası	7	12	19	7	14	21
Kalkandere Çay Fabrikası	6	12	18	5	14	19
Karaca Çay Fabrikası	6	16	22	5	17	22
Kemalpaşa Çay Fabrikası	6	13	19	6	12	18
Kendirli Çay Fabrikası	6	11	17	6	9	15
Kirazlık Çay Fabrikası	7	13	20	6	13	19
Melyat Çay Fabrikası	8	12	20	7	12	19
Muratlı Çay Fabrikası	5	13	18	4	14	18
Musadağı Çay Fabrikası	7	14	21	7	14	21
Of Çay Fabrikası	6	15	21	5	17	22
Ortapazar Çay Fabrikası	8	12	20	7	14	21
Pazar Çay Fabrikası	7	18	25	6	16	22
Pazarköy Çay Fabrikası	6	12	18	6	12	18
Sabuncular Çay Fabrikası	7	12	19	7	16	23
Salarha Çay Fabrikası	6	16	22	6	18	24
Selimiye Çay Fabrikası	6	10	16	6	11	17
Sürmene Çay Fabrikası	7	25	32	7	23	30
Taşçılar Çay Fabrikası	6	12	18	6	14	20
Tersane Çay Fabrikası	7	14	21	6	15	21
Tirebolu Çay Fabrikası	7	19	26	7	19	26
Veliköy Çay Fabrikası	7	8	15	7	10	17
Z.Derin Çay Fabrikası	7	14	21	7	17	24
Ankara İrt.Müdürlüğü	2		2	2		2
Ankara Paz.Üretim Böl.Müd.	7	16	23	7	16	23
Diyarbakır Paz.Böl.Müdürlüğü	5	6	11	5	5	10
Erzurum Paz.Böl.Müdürlüğü	5	6	11	5	4	9
İstanbul Paz.üretim Böl.Müd.	6	18	24	6	18	24
İzmir Paz.Böl.Müdürlüğü	5	9	14	5	9	14
Kayseri Paz.Böl.Müdürlüğü	5	7	12	4	8	12
Mersin Paz.Böl.Müdürlüğü	6	8	14	5	7	12
Rize Paz.Böl.Müdürlüğü	5	6	11	5	7	12
Samsun Paz.Böl.Müdürlüğü	5	6	11	5	7	12
TOPLAM	363	779	1.142	355	853	1.208
GENEL TOPLAM (A+B)	466	927	1.393	452	1.004	1.456

	31/12/2014 TARİHİ İTİBARIYLA (A+B) TOPLAMI =	1.456	
	I SAYILI CETVEL TOPLAMI (A+B) =	452	(Merkez 97, Taşra 355)
	II SAYILI CETVEL TOPLAMI (A+B) =	1.004	(Merkez 151, Taşra 853)

Memur ve Sözleşmeli Personelin Hareketlerini Gösterir Çizelgeler

Giriş ve Çıkışlar	2013 Kişi	2014 Kişi
Yıl başı mevcudu	1409	1393
Yıl içinde giren	28	132
Yıl içinde çıkan (-)	44	69
Yıl sonu Mevcudu	1393	1456

Giriş Şekli	2013 Kişi	2014 Kişi
Açıktan tayin	27	128
Naklen tayin (Müşterek Kararname ile)		
Mahkeme Kararı ile gelen	1	
Seçim Kanunu ile gelen		4
TOPLAM	28	132

Çıkış Şekli	2013 Kişi	2014 Kişi
İstifa	17	21
Başka Kuruluşa nakil	4	5
Emeklilik	17	38
Ölüm	2	5
Mahkeme Kararı gereği		
Müstafî		
Görevine Son		
İş akdî fesh		
Seçim Kanunu gereğince İstifa	4	
TOPLAM	44	69

(I) Sayılı Cetvele Tabi Personelin Hareketlerini Gösterir Çizelgeler

Giriş ve Çıkışlar	2013 Kişi	2014 Kişi
Yıl başı mevcudu	480	466
Yıl içinde giren	13	18
Yıl içinde çıkan (-)	27	32
Yıl sonu Mevcudu	466	452

Giriş Şekli	2013 Kişi	2014 Kişi
Açıktan tayin	-	
Naklen tayin(Müşterek Kararname ile)		
Mahkeme Kararı ile gelen	-	
Seçim Kanunu ile Gelen	-	4
(II) Sayılı Sözleşme statüden gelen	13	14
TOPLAM	13	18

Çıkış Şekli	2013 Kişi	2014 Kişi
İstifa		
Başka Kuruluşa nakil	2	4
Emeklilik	13	24
Ölüm	2	3
(II) Say.Söz.Statüye geçen	6	1
Görevine Son		
Seçim Kararı Gereğince İstifa	4	
TOPLAM	27	32

Bünye İçi Tayin:

(II) Sayılı Cetvele Tabi Personelin Hareketlerini Gösterir Çizelgeler

Giriş ve Çıkışlar	2013 Kişi	2014 Kişi
Yıl başı mevcudu	929	927
Yıl içinde giren	34	129
Yıl içinde çıkan (-)	36	52
Yıl sonu Mevcudu	927	1004

Giriş Şekli	2013 Kişi	2014 Kişi
Açıktan tayin	27	128
Naklen tayin		
Mahkeme Kararı ile Gelen Statü Değ.)	1	
(I) Say.Cet.gelen	6	1
(II) Say.Cet.gelen		
TOPLAM	34	129

Çıkış Şekli	2013 Kişi	2014 Kişi
İstifa	17	21
Başka Kuruluşa nakil	2	1
Emeklilik	4	14
Ölüm		2
Görevine Son		
(I) Say.Cetvele giden	13	14
Seçim Kanunu gereği İstifa		
TOPLAM	36	52

(III) Sayılı Cetvele Tabi Personelin Hareketlerini Gösterir Çizelgeler

Giriş ve Çıkışlar	2013 Kişi	2014 Kişi
Yıl başı mevcudu	-	-
Yıl içinde giren	-	-
Yıl sonu Mevcudu		

Giriş Şekli	2013 Kişi	2014 Kişi
Açıktan tayin	-	-
Naklen tayin	-	-
TOPLAM	-	-

Çıkış Şekli	2013 Kişi	2014 Kişi
İstifa	-	-
Başka Kuruluşa nakil	-	-
Emeklilik	-	-
Ölüm	-	-
(II) Say.cetvele giden	-	-
TOPLAM		

Memur ve Sözleşmeli Personelin Öğrenim Durumları

Öğrenim Dereceleri	2013 Kişi	2014 Kişi
1 - Yüksek:		
- İktisadi ve Tic.İl.Akademisi	22	17
- Ziraat Fakültesi	368	385
- Diğer Fakülteler ve Yük.Okul	918	977
TOPLAM	1308	1379
2 - Lise vb.:		
- Lise	40	37
- Sanat Enst.ve diğerleri	38	33
3 - Ortaokul	7	7
- İlkokul		
- Belgesiz		
TOPLAM	85	77
GENEL TOPLAM	1393	1456

Genel Müdürlük
(I) Sayılı Cetvele Tabi Personelin Öğrenim Durumları

Öğrenim Dereceleri	2013 Kişi	2014 Kişi
1 - Yüksek:		
- İktisadi ve Tic.İl.Akademisi	6	3
- Ziraat Fakültesi	20	21
- Diğer Fakülteler ve Yük.Okul	77	73
TOPLAM	103	97
2 - Lise vb.:		
- Lise	-	-
- Sanat Enst.ve diğerleri	-	-
3 - Ortaokul	-	-
- İlkokul	-	-
- Belgesiz	-	-
TOPLAM	-	-
GENEL TOPLAM	103	97

Genel Müdürlük
(II) Sayılı Cetvele Tabi Personelin Öğrenim Durumları

Öğrenim Dereceleri	2013 Kişi	2014 Kişi
1 - Yüksek:		
- İktisadi ve Tic.İl.Akademisi		
- Ziraat Fakültesi	4	6
- Diğer Fakülteler ve Yük.Okul	124	126
TOPLAM	128	132
2 - Lise vb.:		
- Lise	8	8
- Sanat Enst.ve diğerleri	9	8
3 - Ortaokul	3	3
- İlkokul	-	
- Belgesiz	-	
TOPLAM	20	19
GENEL TOPLAM	148	151

Taşra (Tüm Üniteler)
(I) Sayılı Cetvele Tabi Personelin Öğrenim Durumları

Öğrenim Dereceleri	2013 Kişi	2014 Kişi
1 - Yüksek:		
- İktisadi ve Tic.İl.Akademisi	16	14
- Ziraat Fakültesi	113	115
- Diğer Fakülteler ve Yük.Okul	234	226
TOPLAM	363	355
2 - Lise vb.:		
- Lise	-	-
- Sanat Enst.ve diğerleri	-	-
3 - Ortaokul	-	-
- İlkokul	-	-
- Belgesiz	-	-
TOPLAM		
GENEL TOPLAM	363	355

Taşra (Tüm Üniteler)
(II) Sayılı Cetvele Tabi Personelin Öğrenim Durumları

Öğrenim Dereceleri	2013 Kişi	2014 Kişi
1 - Yüksek:		
- İktisadi ve Tic.İl.Akademisi	-	
- Ziraat Fakültesi	231	243
- Diğer Fakülteler ve Yük.Okul	483	552
TOPLAM	714	795
2 - Lise vb.:		
- Lise	32	29
- Sanat Enst.ve diğerleri	29	25
3 - Ortaokul	4	4
- İlkokul		
- Belgesiz		
TOPLAM	65	58
GENEL TOPLAM	779	853

Taşra (Tüm Üniteler)
(III) Sayılı Cetvele Tabi Personelin Öğrenim Durumları

Öğrenim Dereceleri	2013 Kişi	2014 Kişi
1 - Yüksek:		
- İktisadi ve Tic.İl.Akademisi	-	-
- Ziraat Fakültesi	-	-
- Diğer Fakülteler ve Yük.Okul	-	-
TOPLAM		
2 - Lise vb.:		
- Lise	-	-
- Sanat Enst.ve diğerleri	-	-
3 - Ortaokul	-	-
- İlkokul	-	-
- Belgesiz	-	-
TOPLAM		
GENEL TOPLAM		

Daimi+Geçici İşçilerin Giriş ve Çıkış Hareketleri Önceki Yıl İle Karşılaştırmalı Olarak Gösterilmiştir

GİRİŞ VE ÇIKIŞLAR	2013 Kişi	2014 Kişi
Yılbaşı mevcudu	2.835	2629
Yıl içinde giren	7.219	6651
Yıl içinde çıkan	7.425	6873
Yıl sonu mevcudu	2.629	2.407

GİRİŞ NEDENLERİ	2013 Kişi	2014 Kişi
- Açıktan tayin	7.219	6.651
- Geçici ve mevsimlik işçilerin işe başlatılması		
- Naklen tayin		
- Askerlik dönüşü		
- Göreve iade		
- Başka nedenler (Mah. Karar İle Daimi Kad. Alınanlar)		
TOPLAM	7219	6.651

AYRILIŞ NEDENLERİ	2013 Kişi	2014 Kişi
- Emeklilik	703	749
- Askere alınma		
- Ölüm	11	20
- Kendi isteğiyle ayrılma	5	
- İşten çıkarma	51	30
- Geçici ve mevsimlik işçilerin işten ayrılması	6.648	6.071
- Daimi kadroya alınan	7	
- Daimi Kadro İptali (Mahkeme Kararı)		3
- Memur ve sözleşmeli statüye geçme		
- Başkaca nedenler		
TOPLAM	7.425	6.873

İŞÇİLERİN KIDEM DURUMU	2013 Kişi	2014 Kişi
1 Yıdan az	-	
1-5 Yıl	47	16
5-10 Yıl	499	433
10-15 Yıl	1.552	1.349
15-20 Yıl	476	541
20 Yıdan fazla	55	68
TOPLAM	2.629	2.407

İŞÇİLERİN TEŞKİLAT İÇİNDE DAĞILIMI

İŞYERLERİ	2013 YILI				2014 YILI			
	PROGRAMLANAN		YIL SONU		PROGRAMLANAN		YIL SONU	
	İŞÇİ SAYISI		İŞÇİ SAYISI		İŞÇİ SAYISI		İŞÇİ SAYISI	
	DAİMİ	GEÇİCİ	DAİMİ	GEÇİCİ	DAİMİ	GEÇİCİ	DAİMİ	GEÇİCİ
A- TEŞEKKÜL MERKEZ	135		135		135		130	
B- TEŞEKKÜLE BAĞLI BİRİMLER								
47 Adet Çay Fabrikası	1.600	3.346	1.461	60	1.461	3.347	1.352	40
Ankara Üretim ve Pazarlama Müd.	81	3	61		61	2	54	1
İstanbul Üretim ve Pazarlama Müd.	33		25		25		21	
100.Yıl Çay Pak. "	748		703		703		634	
Araştırma Enst.Müd.	27		26		26		24	
Anatamir Fab.Müd.	94		108		108		105	
Diyarbakır Pazarlama Bölge Müdürlüğü	6		7		7		6	
Erzurum Pazarlama Bölge Müdürlüğü	11		12		12		12	
İzmir Pazarlama Bölge Müdürlüğü	5		3		3		3	
Kayseri Pazarlama Bölge Müdürlüğü	8		7		7		6	
Mersin Pazarlama Bölge Müdürlüğü	8		6		6		4	
Samsun Pazarlama Bölge Müdürlüğü	16		15		15		15	
Bloke Kadrolar								
Toplam (B)	2.637	3.349	2.434	60	2.434	3.349	2.236	41
GENEL TOPLAM	2.772	3.349	2.569	60	2.569	3.349	2.366	41

2014 YILI AYLAR İTİBARIYLA GERÇEKLEŞEN GEÇİCİ İŞÇİ İSTİHDAMI (ADAM/AY)

ERÇEKLEŞEN GEÇİCİ İŞÇİ İSTİHDAMI (ADAM/AY)													
İŞYERLERİ	OCAK	ŞUBAT	MART	NİSAN	MAYIS	HAZR.	TEMZ.	AĞST.	EYLÜL	EKİM	KASIM	ARALIK	TOP.
Genel Müd.													
Çay Araşt.													
Anatamir													
İstanbul Ürtm. Paz.													
100.Yıl Pak.													
Ankara Ürtm.Paz.	2	1	1	1	1	1	1	1	1	1	1	1	13
Diyarbakır Paz.													
Erzurum Paz.													
İzmir Paz.													
Kayseri Paz.													
Mersin Paz.													
Samsun Paz.													
Ambarlık	1	2	1	5	120	137	137	137	131	18	1	1	691
Araıklı	1	1	1	3	137	176	177	177	168	70			911
Ardeşen	1	2	2	13	207	219	217	216	206	74	2	1	1.160
Arhavi				13	159	161	160	158	131	2			784
Aşıklar	1	2	1	13	142	144	144	143	122	22	1	1	736
Azıklı	1	2	1	3	67	79	79	79	71	7		0	389
Bölümlü	1	1	1	3	122	128	127	126	109	3	1	1	623
Büyükköy	1	2	2	5	120	123	123	123	111	1	1	1	613
Camıdağı	1	2	2	7	136	153	153	152	146	12	2	1	767
Cumhuriyet	1	1	1	23	181	184	187	184	159	1	2	2	926
Çamlı				6	150	152	152	151	128	1	2	2	744
Çayeli	1	2	2	12	190	192	192	189	157	17	1	1	956
Çiftlik	1	1	1	1	95	114	114	113	101	7	1	1	550
Derepazarı	1	1	1	5	95	105	104	104	100	4	2	2	524
Eskipazar				4	93	101	101	100	92	3			494
Fındıklı	1	1	1	4	182	195	192	188	156	2	3	2	927
Gündoğdu	1	2	2	9	154	154	154	151	127	4	2	1	761
Güneysu Ulucami	1	2	3	9	181	195	193	191	187	13	2	1	978
Hayrat	1	1	1	4	103	114	115	114	107	4	1	1	566
Hemşin	1	3	2	6	58	83	82	82	80	32	1	2	432
Hopa				17	201	201	201	198	152	3	1	1	975
İşıklı	1	2	2	5	119	126	125	125	114	3	2		624
İyidere	1	2	2	8	165	181	180	177	160	6	1	1	884
Kalecik	1	2		3	105	123	124	124	111	7			600
Kalkandere	1	1	1	6	109	148	147	145	135	9	2	2	706
Karaca	1	2	2	14	135	136	136	133	102				661
Kemalpaşa	1	1		9	138	140	140	135	109				673
Kendirli	1	2	2	3	99	115	114	113	106	7	1	1	564
Kirazlık	1	1	1	11	148	149	148	148	124	8	2	2	743
Melyat	2	2	2	14	150	151	151	151	120	2	3	3	751
Muratlı			1	10	139	169	167	168	165	10			829
Musadağı	1	1	1	5	100	114	114	114	109	4	1	1	565
Of	1	1		4	117	123	152	122	112				632
Ortapazar	1	2	2	3	112	133	133	132	126	9	1	1	655
Pazar	1	2	1	11	169	173	172	167	148	45	1	1	891
Pazarköy	1	2	2	3	84	93	92	93	87	4	1	1	463
Sabuncular	1	2	2	7	117	130	130	130	122	5	1	1	648
Salarha	1	1	1	5	131	149	154	151	149	6	3	3	754
Selimiye	1	2	1	5	131	142	170	166	161	5	1	1	786
Sürmene	1	1	1	5	158	161	160	160	140				787
Taşçılar	1	1	1	4	120	147	147	146	143	10	2	1	723
Tersane	1	2	2	12	107	111	111	109	85	1	1	1	543
Tirebolu				4	132	145	145	145	138	5			714
Veliköy	1	2	1	9	103	114	113	111	106	4			564
Zihniderin	1	2	2	8	136	137	136	135	115	1	1	1	675
Genel Top.	42	65	56	334	5.918	6.421	6.466	6.377	5.729	452	51	44	31.955

PERSONEL HARCAMALARI

Personele Yapılan Harcamalar	2013		2014							
	Harcanan		Harcanan							
	Toplam Harcama TL	Kişi Başına Ayda Düşen TL	Ödeneğin Son Durumu TL	Esas Ücretler TL	Ek Ödemeler TL	Sosyal Giderler TL	Cari Yıl Toplamı TL	Geçmiş Yıla İlgili Ödeme ve Geri Alışlar TL	Toplam Harcama TL	Kişi Başına Ayda Düşen TL
A-Yönetim Kurulu Üyeleri ve Denetçil.(Kurum Dışı)	92.048		110.600	110.592			110.592		110.592	
B-Memurlar	29.532.144	5.033	15.706.340	15.545.507	9.325.270	4.983.827	29.854.604	1.866.033	31.720.637	5.362
C-Sözleşmeliler	43.118.165	3.756	49.326.890	13.897.517	27.296.017	6.612.672	47.806.206	1.369.790	49.175.996	4.180
D-İşçiler	347.938.911	4.412	306.834.000	164.453.764	60.370.857	81.975.796	306.800.417	27.523.260	334.323.677	5.012
Toplam (A+B+C+D)	420.681.268		371.977.830	194.007.380	96.992.144	93.572.295	384.571.819	30.759.083	415.330.902	
Geçen Yıl Toplamı	361.908.639		372.078.550	160.787.725	124.961.638	86.443.829	372.193.192	48.488.076	420.681.268	
Fark	58.772.629		-100.720	33.219.655	-27.969.494	7.128.466	12.378.627	-17.728.993	-5.350.366	
Taşeron İşçil.için Yap.Har.	1.478.776	1.369					1.602.379			1.484

Not: 1- Taşeron işçi 90 kişidir.

PERSONEL SOSYAL GİDERLERİ

Sosyal Giderler	Memurlar		Sözleşmeliler		İşçiler		Toplam		Fark TL
	2013 TL	2014 TL	2013 TL	2014 TL	2013 TL	2014 TL	2013 TL	2014 TL	
A-Cari Yılla İlgili :									
1-Aile ve Çocuk Yardımı	604.816	601.289	877.365	883.969			1.482.181	1.485.258	3.077
2-Evlenme,Doğum ve Ölüm Yar.	4.252	6.531	7.669	20.032	10.719	9.785	22.640	36.348	13.708
3-Sosyal Yardım					12.784.414	12.422.119	12.784.414	12.422.119	(362.295,00)
4-Barındırma Giderleri									
5-Yedirme Yardımı	170.505	184.641	330.834	409.488	7.766.605	7.895.879	8.267.944	8.490.008	222.064
6-Giydirme Yardımı		83.899		260.534	814.170	850.321	814.170	1.194.754	380.584
7-Taşıma Giderleri	16.906	7.420		16.122	1.313.665	1.826.963	1.330.571	1.850.505	519.934
8-T.C.Emekli san.Kurum Karş.ve ek karş.	3.447.631	2.494.228	3.083.200	2.793.017			6.530.831	5.287.245	(1.243.586)
9-Emekli İkrami.İşten Ayr.Tazminatı					793.913	808.865	793.913	808.865	14.952
10-S.Sigortalar Primi İşveren Payı		164.305		351.395	27.969.153	29.607.207	27.969.153	30.122.907	2.153.754
11-İşsizlik Sigortası İşveren Payı					4.665.985	4.689.308	4.665.985	4.689.308	23.323
12- Genel Sağlık Sigortası İşveren Payı	1.381.324	1.355.270	1.917.822	1.878.115	22.093.695	22.576.111	25.392.841	25.809.496	416.655
13-Sağlık Giderleri	104.382				1.350.999	1.274.268	1.455.381	1.274.268	(181.113,00)
14-Eğitim Giderleri	112.728	86.244			7.964	14.970	120.692	101.214	(19.478)
15-Spor Giderleri									
16-Dinlenme Kamp.ve Yap.Harcamalar									
17-Pers.Dern.ve Vakıf.yap.Yard.									
18-Ayni ve Nakti Başkaca Sos.Giderler									
Toplam (A)	5.842.544	4.983.827	6.216.890	6.612.672	79.571.282	81.975.796	91.630.716	93.572.295	1.941.579
B-Geçmiş Yıllarla İlgili :									
1-Emekli İkramiyesi İşten Ayrılma Taz.	908.726	2.041.287	980.583	1.369.790	26.152.911	29.183.037	28.042.220	32.594.114	4.551.894
2-Diğer Ödemeler									
Toplam (B)	908.726	2.041.287	980.583		26.152.911	29.183.037	28.042.220	32.594.114	4.551.894
Genel Toplam	6.751.270	7.025.114	7.197.473	6.612.672	105.724.193	111.158.833	119.672.936	126.166.409	6.493.473

PERSONEL BİLGİLERİ

Personel Kadroları

Yıl sonu itibari ile 452 memur, 1004 sözleşmeli personel, 2.366 sürekli işçi, 41 geçici işçi olmak üzere 2.407 işçi istihdam edilmiştir.

Geçen yıla göre memurlarda 14 kişi azalmış, sözleşmeli personelde 77 kişi artış olmuştur. 2014 yılında sürekli işçi kadrosu yıl sonu itibari ile 203 kişi azalmıştır.

Geçici işçi kadrosunda yıl içinde 31.955 Adam/Ay kişi istihdam edilmiştir. Kadrolu işçi sayısı yılbaşı itibari ile 2.569 iken yıl içinde , 1 kişi işten çıkartma (cezaen), 3 kişi kadro iptali ve 199 kişi emekli ve ölüm nedeniyle ayrılmış, yıl sonunda 2.569 kişi kalmıştır.

Personel Giderleri

2014 yılında personele yapılan cari yıl harcamaları geçen yıla göre %3,33 oranında artarak 384.571.819 TL olmuştur. Ayrıca geçmiş yıllla ilgili olarak tüm personele 32.607.743 TL kıdem tazminatı ödenmiştir.

Cari yıllla ilgili harcamaların %80'ü işçilere, % 20'si memur, sözleşmeli ve kuruluş dışı yönetim kurulu üyelerine aittir. Kişi başına ayda düşen harcamalar geçen yıla göre; memurlarda % 6,93 sözleşmelilerde % 11,29 işçilerde ise %13,60 oranında artış gerçekleşmiştir.

Sosyal Konular ve Giderler

Teşekkürümüzde istihdam edilen tüm personele 2014 yılında yapılan esas ve ek ödemelerin dışındaki sosyal giderler, personelin statülerine göre ayrı ayrı ve geçen yılın harcama rakamlarıyla karşılaştırmalı olarak tabloda gösterilmiştir.

Cari yıllla ilgili olarak personele yapılan sosyal giderler geçen yıla göre % 8,25 artarak 93.572.295 TL olmuştur. Bu giderlerin % 5,33'ü memurlara, %87,60'i işçilere, % 4,15'i sözleşmelilere aittir.

Sosyal nitelikli harcama kalemleri aşağıda kısaca açıklanmıştır.

Çalışan işçilere 1 öğün 2000 kalori hesabına göre yemek verilmektedir. Memur ve sözleşmeli personele 2014 yılı Mali Yıl Bütçe Uygulaması talimatlarına göre Resmi Gazetede yayımlanan yemek tarifesine göre memurlara ek göstergelerine, sözleşmeli personele ise brüt ücretlerine göre belirlenen miktarda yemek bedeli tahsil edilmektedir.

01.01.2013-31.12.2014 dönemi ait toplu sözleşme gereği 2014 yılı için yemek yemeyen işçilere 5,46 TL nakden ödeme yapılmıştır. İşçilerin yaptıkları işle ilgili olarak Toplu İş Sözleşmesi hükümlerine göre 211,96 TL/Ay nakdi sosyal yardım ödenir.

2014 yılında, Hizmet Akdi Hükmü olarak yürürlükte bulunan Toplu İş Sözleşmesi gereği işçilere fiilen çalıştıkları her gün için 1,06 TL/Gün vasıta yardımı nakden ödenmiştir.

İŞLETME SONUÇLARI

Bütçeye İlişkin Toplu Bilgiler	Ölçü	2013		2014			
		Gerçekleşen	Bütçeye göre sapma (İlk durum) %	Bütçe		Gerçekleşen	Bütçeye göre sapma (İlk durum) %
				Program	1.Revize		
				İlk durum	Son durum		
1-Personel Sayısı	Kişi	7.100	(3)	6.756	6.984	6.518	(4)
2-Personel Giderleri	BİN TL	372.080	7	331.273	375.882	384.572	16
3-Tüm Alım Tutarları	BİN TL	973.913	7	1.000.854	1.064.383	978.987	(2)
4-Başkaca Alımlar:							
4.1 İlk Madde							
Yaş Çay Alım Miktarı	Ton	672.208	3	650.000	650.000	628.442	(3)
Yaş Çay Alım Tutarı	BİN TL	827.160	8	845.988	914.517	870.195	3
4.2 - Malzeme							
İşletme Malzemesi (Yakıt)		69.447	(13)	82.500	40.000	27.028	(67)
Yedekler		2.965	(15)	2.500	5.000	3.437	37
Muh.Malzeme ve Ambalaj Malzemesi		62.312	(1)	65.000	100.000	72.635	12
5-Tüm Üretim Maliyeti	BİN TL	1.363.358	6	2.571.563	2.915.552	2.947.460	15
6 Başlıca Üretimler :							
Tasnifli Siyah ve Yeşil Çay Üretim Mikt.	Ton	130.720	9	124.948	126.750	118.251	(5)
Paketli " " " " "	Ton	129.874	8	120.000	145.200	148.487	24
7-Net Satış Tutarı	BİN TL	1.517.855	9	1.624.428	1.917.042	1.957.826	21
8-Başlıca Satışlar :							
Tasnifli Siyah ve Yeşil Çay Satış Miktarı	Ton						
Paketli " " " " "	Ton	132.922	11	125.000	144.000	150.867	21
Tasnifli Siyah ve Yeşil Çay Satış Tutarı	BİN TL	1.214				73	
Paketli " " " " "	BİN TL	1.509.679	8	1.544.428	1.763.522	1.902.040	23
Soğuk Çay Satışı (Didi)	BİN TL	6.962		80.000	153.520	57.229	
9-Yatırımlar (KDV'siz Nakdi harcama)	BİN TL	25.132	(7)	176.978	104.866	65.802	(63)
10-Finansman ihtiyacı	BİN TL	(64.604)		204.808	17.425		
11-Dönem Karı veya Zararı	BİN TL	(39.301)	9	(40.402)	(50.907)	12.062	(130)

MALİ DURUM TABLOSU

Mali durum	2013		2014		Fark BİN TL
	BİN TL	%	BİN TL	%	
Varlıklar (Aktif)					
1-Dönen varlıklar					
a)Hazır değerler	23.985	2	10.703	0,6	(13.282)
b)Kısa sürede paraya çevrilebilir değerler	1.306.380	88	1.576.538	87,5	270.158
Toplam (1)	1.330.365	90	1.587.241	88,1	256.876
2-Duran varlıklar					
a)Uzun sürede paraya çevrilebilir değerler					
b)Bağlı değerler	156.212	10	214.222	11,9	58.010
Toplam (2)	156.212	10	214.222	11,9	58.010
Varlıklar toplamı	1.486.577	100	1.801.463	100	314.886
Kaynaklar (Pasif)					
1-Yabancı kaynaklar					
a)Kısa süreli	558.655	37	721.026	40	162.371
b)Uzun süreli	41.815	3	41.268	2	(547)
Toplam (1)	600.470	40	762.294	42	161.824
2-Özkaynaklar	886.107	60	1.039.169	58	153.062
3-Yabancı kaynaklara					
Sirayet eden zararlar (-)					
Kaynaklar toplamı	1.486.577	100	1.801.463	100	314.886

Teşekkülümüzün varlık ve kaynakları geçen yıla göre % 21,2 oranında artmıştır. Mali durum tablosundan da görüleceği üzere, geçen yıla göre özkaynaklar % 17,3 Yabancı kaynaklar ise % 26,9 oranında artmıştır.

ÜRETİCİ VE ÇAYLIK ALANLARIN İLLERE GÖRE DAĞILIMI

Yapılan tespitlere göre çaylık alanların illere göre dağılımı ve üretici sayısı önceki yıllara karşılaştırılmalı olarak aşağıdaki tabloda gösterilmiştir.

İLLER	2013				2014			
	Çaylık Alanı		Üretici		Çaylık Alanı		Üretici	
	Dekar	%	Adet	%	Dekar	%	Adet	%
RİZE	498.034	66	129.042	62	498.052	65,61	129.358	62,1
TRABZON	155.365	20	49.497	24	155.382	20,47	49.807	23,9
ARTVİN	85.760	11	19.723	9	85.760	11,30	19.841	9,5
GİRESUN ORDU	19.945	3	9.398	5	19.953	2,62	9.458	4,5
TOPLAM	759.104	100	207.660	100	759.147	100	208.464	100

Tabloda görüldüğü gibi üreticilerin çoğunluğu Rize'dedir. Bunu sırası ile Trabzon, Artvin, Giresun ve Ordu illeri takip etmektedir.

2014 yılında, 759.147 dekarlık alanda 208.464 üretici çay tarımı ile uğraşmaktadır.

TEŞEKKÜLÜMÜZCE SATIN ALINAN YAŞ ÇAY YAPRAĞININ YILLAR İTİBARIYLA İLLERE GÖRE DAĞILIMI

YILLAR	TON					
	R İ Z E MÜBAYA	TRABZON MÜBAYA	ARTVİN MÜBAYAA	GİRESUN ORDU MÜBAYAA	TOPLAM	ARTIŞ %
1993	335.065	109.897	69.194		525.744	-15,20
1994	385.228	101.462	68.452	11.325	566.467	7,70
1995	281.785	83.424	52.999	8.972	427.180	-24,60
1996	361.876	99.282	56.100	9.432	526.690	8,11
1997	372.447	102.554	57.994	9.326	542.321	2,97
1998	492.835	135.075	77.846	12.205	717.961	32,39
1999	577.866	159.727	90.874	14.682	843.149	17,43
2000	342.468	91.587	58.198	6.845	499.098	-40,81
2001	369.770	102.080	67.320	7.800	546.970	9,59
2002	379.407	102.289	62.079	8.688	552.463	0,85
2003	357.788	94.289	59.161	5.840	517.078	-0,94
2004	399.637	113.222	65.505	8.565	586.929	12,41
2005	412.266	111.317	71.261	8.668	603.512	2,83
2006	429.584	116.160	73.116	8.345	627.205	3,92
2007	451.719	120.939	75.563	9.408	658.629	5,01
2008	448.429	122.130	70.353	9.182	650.094	-1,29
2009	408.876	113.735	62.860	8.067	593.538	-8,69
2010	408.179	108.215	65.973	8.011	590.378	-0,53
2011	449.877	120.778	73.313	9.013	652.981	10,60
2012	446.377	127.331	72.175	9.402	655.285	0,35
2013	456.702	130.131	75.321	10.053	672.208	2,58
2014	430.564	120.407	69.208	8.263	628.442	-6,50

ÜRETİCİLERDEN SATIN ALINAN YAŞ ÇAY BEDELİNİN İLLERE GÖRE DAĞILIMI

YILLAR	RİZE	TRABZON	ARTVİN	GİRESUN/ORDU	TOPLAM	TL/KG	ARTIŞ TL/Kg %
1994	2.360.835,00	620.631,00	419.199,00	69.228,00	3.469.893,00	0,006125	73
1995	3.467.642,00	1.025.706,00	651.845,00	109.892,00	5.255.085,00	0,012302	101
1996	9.049.400,00	2.497.050,00	1.402.500,00	235.800,00	13.184.750,00	0,025000	103
1997	19.439.277,00	5.153.762,00	3.033.419,00	609.685,00	28.236.143,00	0,052068	108
1998	43.101.958,00	11.813.460,00	6.808.178,00	1.067.413,00	62.791.009,00	0,087457	681
1999	72.708.734,00	20.097.330,00	11.434.039,00	1.847.437,00	106.087.640,00	0,125823	44
2000	55.794.731,00	14.465.923,00	9.457.145,00	1.385.638,00	81.103.437,00	0,162500	29
2001	92.441.500,00	25.520.000,00	16.830.000,00	1.950.000,00	136.742.500,00	0,250	54
2002	121.410.240,00	32.732.480,00	19.865.280,00	2.780.160,00	176.788.160,00	0,320	28
2003	143.115.303,00	37.715.600,00	23.664.400,00	2.336.000,00	206.831.303,00	0,400	25
2004	183.833.020,00	52.082.120,00	30.132.300,00	3.939.900,00	269.987.340,00	0,460	15
2005	212.316.959,00	57.328.420,00	36.699.420,00	4.463.783,00	310.808.680,00	0,515	12
2006	244.862.880,00	66.211.200,00	41.676.120,00	4.756.894,00	357.507.094,00	0,570	11
2007	289.100.160,00	77.400.960,00	49.000.320,00	6.021.120,00	421.522.560,00	0,640	11
2008	330.492.173,00	90.009.810,00	51.850.161,00	6.767.392,00	479.119.536,00	0,737	15
2009	323.011.592,07	49.659.756,29	89.850.939,93	6.372.790,17	468.895.078,46	0,790	7,5
2010	361.238.334,47	95.770.501,56	58.385.843,04	7.089.604,91	522.484.283,98	0,885	12
2011	440.879.460,00	118.362.440,00	71.846.740,00	8.832.740,00	639.921.380,00	0,980	10,73
2012	491.014.700,00	140.064.100,00	79.392.500,00	10.342.200,00	720.813.500,00	1,100	12,24
2013	561.743.900,00	160.061.510,00	92.645.330,00	12.365.490,00	826.816.250,00	1,230	11,82
2014	594.178.320,00	166.161.660,00	95.507.040,00	11.402.940,00	867.249.960,00	1,380	12,19

YILLAR İTİBARI İLE YAŞ ÇAY YAPRAĞI ALIMLARININ AYLARA GÖRE DAĞILIMI

YILLAR	NİSAN		MAYIS		TEMMUZ		AĞUSTOS		EYLÜL		EKİM		KASIM		ALIM	ALIŞ FİYAT	TUTAR	
	TON	%	TON	%	TON	%	TON	%	TON	%	TON	%	TON	%	TON	TL/KG	BİN TL	
1994			79.297	14	114.233	20	115.593	20	88.368	16	97.589	17	71.387	13		566.467	0,006125	3.469.893
1995			120.516	28	48.809	11	140.430	33	21.403	5	88.331	21	7.691	1		427.180	0,012302	5.255.085
1996			103.163	19	83.785	16	131.498	25	63.698	12	119.360	23	25.186	5		526.690	0,025000	13.167.250
1997			63.608	12	141.835	26	104.550	19	111.784	21	81.920	15	38.624	7		542.321	0,052068	28.236.143
1998			151.333	21	76.835	11	181.176	25	101.760	14	167.811	23	35.708	5	3.338	717.961	0,087457	62.791.009
1999			174.521	21	118.357	14	198.195	24	155.985	18	164.531	19	31.505	4		843.094	0,125823	106.087.640
2000			137.460	28	46.059	9	147.491	30	47.698	9	111.173	22	9.217	2		499.098	0,162500	81.103.437
2001			174.633	32	21.386	4	171.613	31	93.187	17	66.403	12	19.748	4		546.970	0,250000	136.742.500
2002			97.576	18	90.927	16	151.537	27	89.104	16	100.381	18	22.938	4		552.463	0,320000	176.788.160
2003			26.569	5	158.340	30	87.918	17	101.968	20	91.854	18	50.429	10		517.078	0,400000	206.831.303
2004			88.894	15	118.095	20	132.578	23	67.139	11	156.792	27	23.431	4		586.929	0,460000	269.987.340
2005			89.665	15	118.140	19	144.846	24	82.315	14	152.370	25	16.176	3		603.512	0,515000	310.808.680
2006			95.093	15	110.150	18	166.125	26	90.121	14	154.045	25	11.671	2		627.205	0,570000	357.507.094
2007			76.574	12	141.655	22	178.317	27	113.099	17	140.677	21	8.307	1		658.629	0,640000	421.522.560
2008	19.155	3	195.763	30	18.477	3	199.062	30	110.573	17	103.159	16	3.905	1		650.094	0,737000	479.119.536
2009			89.019	15	113.563	19	163.388	28	83.205	14	119.043	20	25.320	4		593.538	0,790000	468.895.020
2010			91.051	15	103.104	18	170.481	29	99.360	17	123.196	21	3.186	1		590.378	0,885000	522.484.284
2011			38.551	6	194.104	30	125.520	19	113.145	17	147.445	23	34.216	5		652.981	0,980000	639.921.380
2012			126.991	19	97.006	15	199.498	30	92.653	14	133.977	20	5.161	1		655.285	1,100000	720.813.500
2013	27		177.944	27	83.096	12	203.342	30	87.140	13	114.481	17	6.379	1		672.208	1,230000	827.159.910
2014	4.226	1	186.352	30	59.227	9	179.449	29	110.768	18	87.585	14	835	0		628.442	1,380000	867.249.960

YILLAR VE AYLAR İTİBARI İLE YAŞ ÇAY BEDELİ ÖDEMELERİ

YILLAR									GELECEK YIL					
	MAYIS	HAZİRAN	TEMMUZ	AĞUSTOS	EYLÜL	EKİM	KASIM	ARALIK	YIL	OCAK	ŞUBAT	MART	NİSAN	TOPLAM
1994			275.000	45.000	760.000	28.000	95.000	389.000	1994					1.592.000
1995		112.000	450.000	202.000	282.000	346.000	626.000	1.269.000	1995	80.000	262.000	429.000	702.000	4.760.000
1996		1.155.000	2.506.000	672.000	200.000	2.203.000	2.823.000	3.310.000	1996					12.869.000
1997		1.791.000	5.997.000	2.238.000	2.733.000	3.706.000	2.620.000	8.455.000	1997					27.540.000
1998	5.403.955,00	12.036.670	63.190		8.157.375	6.200.000	8.658.720	17.642.090	1998					58.162.000
1999			12.000.000	12.000.000	9.887.350	-	750.000	20.000.000	1999	16.250.000	32.889.260			103.776.610
2000			4.105.000	25.000.000		4.785.000	10.055.000	16.080.000	2000		3.633.000	15.420.000		79.078.000
2001		1.360.000	4.679.000	44.326.000	704.000	512.000	150.000	31.760.000	2001	477.000	5.110.800	7.010.100	40.653.600	136.742.500
2002		876.600	7.301.200	42.674.600	11.664.700	33.822.100	7.750.000	34.183.960	2002		38.515.000			176.788.160
2003		299.700	6.836.000	52.219.700	12.178.900	4.875.000	74.367.700	56.054.303	2003					206.831.303
2004		9.113.500	42.919.500	47.629.500	43.235.040	22.138.200	24.292.400	80.659.200	2004					269.987.340
2005		46.180.600	50.705.700	48.184.700	37.728.000	43.364.900	24.237.400	60.407.380	2005					310.808.680
2006		54.203.174	62.785.824	58.626.737	55.499.403	23.443.681	16.125.080	86.823.195	2006					357.507.094
2007		49.007.347	90.659.136	31.171.759	25.000.000	17.000.000	40.951.000	167.731.492	2007					421.520.734
2008	396.400	29.145.500	52.639.700	80.685.900	12.298.300	39.325.600	83.083.209	25.617.100	2008	76.002.000	79.925.827			479.119.536
2009		1.956.200	42.576.200	45.281.200	76.472.320	2.579.600	126.080.800	63.041.800	2009	18.300.000	35.100.000	57.506.900		468.895.020
2010		2.239.200	28.611.600	104.474.400	43.093.884	41.903.300	109.364.600	88.592.200	2011	104.205.100				522.484.284
2011		36.719.506	184.862.500	119.584.585	107.767.263	140.493.423	32.589.327							622.016.604
2012		139.689.575	106.707.124	219.447.764	101.918.031	153.051.247								720.813.741
2013	43.282	219.203.983	102.207.792	249.865.172	107.181.662	140.811.359	7.846.660							827.159.910
2014	5.832.409	257.166.232	81.733.264	247.638.864	152.860.275	120.867.645	1.151.811							867.250.500

AYLAR	ÖDEMELER		ÖDEME TUTARLARI
	BAŞLAYIŞ	BİTİŞ	
Nisan	21.05.2014	21.05.2014	5.832.409
Mayıs	16.06.2014	26.06.2014	257.166.232
Haziran	14.07.2014	24.07.2014	81.733.264
Temmuz	18.08.2014	28.08.2014	247.638.864
Ağustos	15.09.2014	29.09.2014	152.860.275
Eylül	20.10.2014	30.10.2014	120.867.645
Ekim	20.10.2014	30.10.2014	1.151.811
TOPLAM			867.250.500

TEDARİK İŞLERİ

Yaş çay alımı Tarım Dairesi Başkanlığı'nın 2014 yılı yaş çay alım talimatı ile malzeme alımları ise satın alma esasları çerçevesinde yapılmıştır.

Alımların önemli bir bölümünü teşkil eden yaş çay yaprağı alımı 2014 yılında 650.000 Ton olarak programlanmış ancak, 2014 Yılı Revizesinde bu rakam 672.488 Ton olarak Revize edilmiştir. Programdan 280 Ton eksik mubayaa edilerek 628.442 Ton olarak gerçekleştirilmiştir.

Teşekkülümüz 28.10.1984 tarih ve 18559 Sayılı Resmi Gazetede yayımlanan ana statüsüne göre faaliyetlerini sürdürmekte iken, 19.12.1984 tarih ve 18610 Sayılı Resmi Gazetede yayımlanan 3092 Sayılı Çay Kanunu ile üretim ve satışı serbest bırakılmıştır

Alımlar	2013 Gerçekleşen		2014						Ödeneğin ilk durumuna göre sapma %
			Program ödeneği				Gerçekleşen		
	İlk durum (program)		Son durum (2. revize)						
	Miktar Ton	Tutar Bin TL	Miktar Ton	Tutar Bin TL	Miktar Ton	Tutar Bin TL	Miktar Ton	Tutar Bin TL	
1-İlk Madde (iç)									
-Yaş çay yaprağı	670.451	824.271	648.000	841.088	648.000	885.017	626.624	871.085	(3,57)
-Organik yaş çay yaprağı	1.757	2.889	2.000	2.600	2.000	3.500	1.816	2.505	3,64
-Yaş çay tomurcuğu/(Beyaz çay)				500		1.000	2	464	7,29
-Partikül ve Aroma Ürünü				1.800		25.000		1.783	,94
Toplam (1)	672.208	827.160	650.000	845.988	650.000	914.517	628.442	875.837	3,72
2-Yard. işletme ilk maddeleri									
-Yakıtlar		69.447		35.000		30.000		27.078	22,63
Toplam (2)		69.447		45.000		40.000		27.078	22,63
3-İşletme Malzemesi ve yedekler									
-İç		2.965		20.000		20.000		3.409	82,95
-Dış								28	
Toplam (3)		2.965		20.000		20.000		3.437	82,95
4-Ambalaj malzemesi									
-İç		45.614		64.000		64.000		52.459	18,03
-Dış		205		1.000		1.000		637	36,25
Toplam (4)		45.819		65.000		65.000		53.097	54,29
5-Diğer									
-İç		16.493		30.000		30.000		19.539	34,87
-Dış									
Toplam (5)		16.493		30.000		30.000		19.539	34,87
6- Hizmet Alımı (iç)									
		3.953		4.866		4.866		3.989	(48,41)
İç Alımlar Toplamı	672.208	965.632	650.000	999.854	650.000	1.063.383	628.442	982.311	113,81
Dış Alımlar Toplamı		205		1.000		1.000		665	36,25
Genel Toplam	672.208	965.837	650.000	1.000.854	650.000	1.064.383	628.442	982.976	101,65

2014 yılında toplam 982.976(bin) TL.'lik alım yapılmıştır. Geçen yıla oranla alımlarda %1,77 artış olmuştur.

Alımların %89,1'i yaş çay yaprağına, % 5,40'ı ambalaj malzemesine, %2,75'i yakıtlara, geriye kalan %2,75'i ise diğer malzemelere aittir.

**İŞLETMELER İTİBARIYLA GEÇEN YILLA KARŞILAŞTIRMALI
YAŞÇAY YAPRAĞI ALIMLARI**

(TON)

İşletmeler	Satın Alınan Yaş Çay			
	2013	2014	Fark	%
Ambarlık Çay Fabrikası	15.561	14.680	(881)	(6)
Araklı Çay Fabrikası	11.038	10.665	(373)	(3)
Ardeşen Çay Fabrikası	50.086	49.633	(453)	(1)
Arhavi Çay Fabrikası	19.713	16.089	(3.624)	(18)
Aşıklar Çay Fabrikası	15.782	14.843	(939)	(6)
Azaklı Çay Fabrikası	4.308	4.042	(266)	(6)
Bölümlü Çay Fabrikası	17.320	16.031	(1.289)	(7)
Büyükköy Çay Fabrikası	10.829	10.294	(535)	(5)
Camıdağı Çay Fabrikası	14.811	13.800	(1.011)	(7)
Cumhuriyet Çay Fabrikası	11.077	10.981	(96)	(1)
Çamlı Çay Fabrikası	20.383	18.994	(1.389)	(7)
Çayeli Çay Fabrikası	19.928	18.786	(1.142)	(6)
Çiftlik Çay Fabrikası	5.318	5.031	(287)	(5)
Derepazarı Çay Fabrikası	6.941	6.459	(482)	(7)
Eskipazar Çay Fabrikası	9.388	8.609	(779)	(8)
Fındıklı Çay Fabrikası	31.990	29.803	(2.187)	(7)
Gündoğdu Çay Fabrikası	10.378	10.105	(273)	(3)
Hayrat Çay Fabrikası	21.592	19.438	(2.154)	(10)
Hopa Çay Fabrikası	22.531	21.646	(885)	(4)
İyidere Çay Fabrikası	14.280	13.331	(949)	(7)
Kalecik Çay Fabrikası	12.988	11.630	(1.358)	(10)
Kalkandere Çay Fabrikası	13.483	12.969	(514)	(4)
Karaca Çay Fabrikası	18.112	16.643	(1.469)	(8)
Kemalpaşa Çay Fabrikası	16.555	15.799	(756)	(5)
Kendirli Çay Fabrikası	6.920	6.113	(807)	(12)
Kirazlık Çay Fabrikası	17.886	17.318	(568)	(3)
Melyat Çay Fabrikası	20.826	19.742	(1.084)	(5)
Muratlı Çay Fabrikası	16.523	15.673	(850)	(5)
Musadağı Çay Fabrikası	11.363	10.410	(953)	(8)
Of Çay Fabrikası	16.017	14.825	(1.192)	(7)
Ortapazar Çay Fabrikası	10.343	9.858	(485)	(5)
Pazar Çay Fabrikası	18.670	17.118	(1.552)	(8)
Pazarköy Çay Fabrikası	5.545	5.067	(478)	(9)
Sabuncular Çay Fabrikası	15.544	14.334	(1.210)	(8)
Salarha Çay Fabrikası	17.031	15.614	(1.417)	(8)
Selimiye Çay Fabrikası	12.886	12.252	(634)	(5)
Sürmene Çay Fabrikası	11.649	11.261	(388)	(3)
Taşçılar Çay Fabrikası	16.071	14.756	(1.315)	(8)
Tersane Çay Fabrikası	11.645	10.561	(1.084)	(9)
Tirebolu Çay Fabrikası	12.769	10.635	(2.134)	(17)
Ulucami Çay Fabrikası	28.615	26.187	(2.428)	(8)
Veliköy Çay Fabrikası	4.747	4.507	(240)	(5)
Zihniderin Çay Fabrikası	9.471	9.039	(432)	(5)
Işıklı Çay Fabrikası	11.495	11.052	(443)	(4)
Hemşin Çay Fabrikası	25	4	(21)	(84)
TOPLAM	670.433	626.627	(43.806)	(7)

**İŞLETMELER İTİBARIYLA GEÇEN YILLA KARŞILAŞTIRMALI
ORGANİK YAŞÇAY YAPRAĞI ALIMLARI**

(TON)

İşletmeler	Satın Alınan Organik Yaş Çay			
	2013	2014	Fark	%
Hemşin Çay Fabrikası	1.732	1.816	84	5
TOPLAM	1.732	1.816	84	5
GENEL TOPLAM	672.165	628.443	(43.722)	(7)

İŞLETMELER İTİBARIYLA YAŞ ÇAY HAREKETİ

(Kg.)

İşletmeler	Satın Alınan	İşletmelerden Gelen	Diğer Giriş	Girişler Toplamı	Üretime Verilen	İşletmelere Giden	Diğer Çıkış	Çıkışlar Toplamı
Ambarlık Çay Fabrikası	14.679.927	1.100.184	2.643	15.782.754	12.849.199	2.933.555		15.782.754
Araklı Çay Fabrikası	10.665.311	4.408.001	9.048	15.082.360	14.212.154	870.206		15.082.360
Ardeşen Çay Fabrikası	49.632.702	420.360		50.053.062	31.898.802	18.149.803	4.457	50.053.062
Arhavi Çay Fabrikası	16.089.470	5.348.951		21.438.421	20.864.635	573.786		21.438.421
Aşıklar Çay Fabrikası	14.842.609	1.915.049		16.757.658	15.417.966	1.338.839	853	16.757.658
Azıklı Çay Fabrikası	4.041.614	3.351.509	263	7.393.386	7.217.442	175.944		7.393.386
Bölümlü Çay Fabrikası	16.031.073	607.823	35.856	16.674.752	14.568.409	2.106.343		16.674.752
Büyükköy Çay Fabrikası	10.293.970	931.237		11.225.207	9.540.826	1.684.381		11.225.207
Camıdağı Çay Fabrikası	13.799.779	3.902.568		17.702.347	13.208.909	4.493.438		17.702.347
Cumhuriyet Çay Fabrikası	10.981.359	3.099.050		14.080.409	12.648.157	1.432.252		14.080.409
Çamlı Çay Fabrikası	18.993.956	393.427		19.387.383	14.730.066	4.657.317		19.387.383
Çayeli Çay Fabrikası	18.786.350	1.321.206		20.107.556	17.921.733	2.185.823		20.107.556
Çiftlik Çay Fabrikası	5.031.381	3.186.211	51	8.217.643	8.216.158	1.485		8.217.643
Derepazarı Çay Fabrikası	6.458.999	4.044.083		10.503.082	10.421.375	81.707		10.503.082
Eskipazar Çay Fabrikası	8.609.226	3.220.599		11.829.825	11.662.285	167.540		11.829.825
Fındıklı Çay Fabrikası	29.802.705	1.747.946		31.550.651	20.487.019	11.063.632		31.550.651
Gündoğdu Çay Fabrikası	10.104.891	8.785.298		18.890.189	18.696.082	194.107		18.890.189
Güneysu Çay Fabrikası								
Hayrat Çay Fabrikası	19.437.814	552.814		19.990.628	13.743.074	6.247.554		19.990.628
Hopa Çay Fabrikası	21.646.406	646.396		22.292.802	13.919.783	8.373.019		22.292.802
İyidere Çay Fabrikası	13.331.115	3.079.599	2.793	16.413.507	15.159.969	1.253.538		16.413.507
Kalecik Çay Fabrikası	11.630.328	618.423	222	12.248.973	11.079.096	1.169.877		12.248.973
Kalkandere Çay Fabrikası	12.968.614	105.620		13.074.234	10.618.871	2.455.363		13.074.234
Karaca Çay Fabrikası	16.642.582	921.404		17.563.986	10.178.711	7.385.275		17.563.986
Kemalpaşa Çay Fabrikası	15.798.955	3.258.509		19.057.464	15.709.770	3.347.694		19.057.464
Kendirli Çay Fabrikası	6.112.884	4.441.409		10.554.293	10.489.703	64.590		10.554.293
Kirazlık Çay Fabrikası	17.317.803	474.260		17.792.063	12.456.773	5.335.290		17.792.063
Melyat Çay Fabrikası	19.741.839	1.330.187		21.072.026	18.722.062	2.349.964		21.072.026
Muratlı Çay Fabrikası	15.673.085	1.358.393		17.031.478	15.034.313	1.997.165		17.031.478
Musadağı Çay Fabrikası	10.410.332	2.176.266		12.586.598	12.012.892	573.706		12.586.598
Of Çay Fabrikası	14.824.752	600.962		15.425.714	13.640.261	1.785.453		15.425.714
Ortاپazar Çay Fabrikası	9.857.644	3.337.508		13.195.152	12.480.898	714.254		13.195.152
Pazar Çay Fabrikası	17.118.189	1.354.624		18.472.813	14.056.870	4.415.943		18.472.813
Pazarköy Çay Fabrikası	5.067.147	2.799.164		7.866.311	7.660.026	206.285		7.866.311
Sabuncular Çay Fabrikası	14.333.722	1.363.042		15.696.764	12.612.258	3.083.706	800	15.696.764
Salarha Çay Fabrikası	15.613.884	1.960.670		17.574.554	16.242.600	1.331.954		17.574.554
Selimiye Çay Fabrikası	12.251.708	838.113		13.089.821	12.278.296	811.525		13.089.821
Sürmene Çay Fabrikası	11.260.611	2.888.044	55.118	14.203.773	13.745.451	458.322		14.203.773
Taşçılar Çay Fabrikası	14.756.447	436.055	6.236	15.198.738	13.336.509	1.862.229		15.198.738
Taşlıdere Çay Fabrikası								
Tersane Çay Fabrikası	10.561.219	2.911.659		13.472.878	13.176.019	296.859		13.472.878
Tirebolu Çay Fabrikası	10.635.085		15.976	10.651.061	10.651.061			10.651.061
Ulucami Çay Fabrikası	26.186.775	3.259.190		29.445.965	26.049.536	3.393.325	3.104	29.445.965
Veliköy Çay Fabrikası	4.507.049	10.687.808	2.484	15.197.341	15.002.992	194.349		15.197.341
Zihniderin Çay Fabrikası	9.038.708	6.624.716		15.663.424	15.305.824	357.600		15.663.424
İşıklı Çay Fabrikası	11.052.327	7.190.220		18.242.547	16.822.800	1.419.041	706	18.242.547
Hemşin Çay Fabrikası	4.519			4.519		4.519		4.519
TOPLAM	626.626.865	112.998.557	130.690	739.756.112	626.747.635	112.998.557	9.920	739.756.112

İŞLETMELER İTİBARIYLA ORGANİK YAŞ ÇAY HAREKETİ

(Kg.)

İşletmeler	Satın Alınan	İşletmelerden Gelen	Diğer Giriş	Girişler Toplamı	Üretime Verilen	İşletmelere Giden	Diğer Çıkış	Çıkışlar Toplamı
Cumhuriyet Çay Fabrikası		110.845		110.845	110.845			110.845
Hemşin Çay Fabrikası	1.815.526			1.815.526	1.704.681	110.845		1.815.526
TOPLAM	1.815.526	110.845		1.926.371	1.815.526	110.845		1.926.371
GENEL TOPLAM	628.442.391	113.109.402	130.690	741.682.483	628.563.161	113.109.402	9.920	741.682.483

35 EK

İŞLETMELER İTİBARIYLA YAŞ ÇAY TOMURCUĞU HAREKETİ (Kg.)

İşletmeler	Satın Alınan	İşletmelerden Gelen	Diğer Giriş	Girişler Toplamı	Üretime Verilen	İşletmelere Giden	Diğer Çıkış	Çıkışlar Toplamı
Ambarlık Çay Fabrikası	15,30			15,30		15,30		15,30
Araklı Çay Fabrikası	5,61			5,61		5,61		5,61
Ardeşen Çay Fabrikası	55,18			55,18		55,18		55,18
Arhavi Çay Fabrikası	100,03			100,03		100,03		100,03
Aşıklar Çay Fabrikası	14,98			14,98		14,98		14,98
Azaklı Çay Fabrikası	9,36			9,36		9,36		9,36
Bölümlü Çay Fabrikası	1,98			1,98		1,98		1,98
Büyükköy Çay Fabrikası	212,87			212,87		212,87		212,87
Camıdağı Çay Fabrikası	14,95			14,95		14,95		14,95
Cumhuriyet Çay Fabrikası	150,61	1.394,56		1.545,17	1.545,17			1.545,17
Çamlı Çay Fabrikası	71,44			71,44		71,44		71,44
Çayeli Çay Fabrikası	34,45			34,45		34,45		34,45
Çiftlik Çay Fabrikası	1,98			1,98		1,98		1,98
Derepazarı Çay Fabrikası	7,09			7,09		7,09		7,09
Eskipazar Çay Fabrikası	59,03			59,03		59,03		59,03
Fındıklı Çay Fabrikası	14,74			14,74		14,74		14,74
Gündoğdu Çay Fabrikası	46,36			46,36		46,36		46,36
Güneysu Çay Fabrikası								
Hayrat Çay Fabrikası	8,98			8,98		8,98		8,98
Hopa Çay Fabrikası	12,74			12,74		12,74		12,74
İyidere Çay Fabrikası	61,07			61,07		61,07		61,07
Kalecik Çay Fabrikası	26,73			26,73		26,73		26,73
Kalkandere Çay Fabrikası	101,17			101,17		101,17		101,17
Karaca Çay Fabrikası	7,81			7,81		7,81		7,81
Kemalpaşa Çay Fabrikası	64,98			64,98		64,98		64,98
Kendirli Çay Fabrikası	3,76			3,76		3,76		3,76
Kirazlık Çay Fabrikası	9,54			9,54		9,54		9,54
Melyat Çay Fabrikası	18,25			18,25		18,25		18,25
Muratlı Çay Fabrikası	7,76			7,76		7,76		7,76
Musadağı Çay Fabrikası	16,54			16,54		16,54		16,54
Of Çay Fabrikası	6,53			6,53		6,53		6,53
Ortapazar Çay Fabrikası	17,78			17,78		17,78		17,78
Pazar Çay Fabrikası	75,04			75,04		75,04		75,04
Pazarköy Çay Fabrikası	18,25			18,25		18,25		18,25
Sabuncular Çay Fabrikası	7,61			7,61		7,61		7,61
Salarha Çay Fabrikası	46,73			46,73		46,73		46,73
Selimiye Çay Fabrikası	54,59			54,59		54,59		54,59
Sürmene Çay Fabrikası	6,60			6,60		6,60		6,60
Taşçılar Çay Fabrikası	4,69			4,69		4,69		4,69
Taşlıdere Çay Fabrikası								
Tersane Çay Fabrikası	20,59			20,59		20,59		20,59
Tirebolu Çay Fabrikası								
Ulucami Çay Fabrikası	98,66			98,66		98,66		98,66
Veliköy Çay Fabrikası	11,98			11,98		11,98		11,98
Zihniderin Çay Fabrikası	14,42			14,42		14,42		14,42
İşıklı Çay Fabrikası	2,99			2,99		2,99		2,99
Hemşin Çay Fabrikası	3,42			3,42		3,42		3,42
TOPLAM	1.545,17	1.394,56		2.939,73	1.545,17	1.394,56		2.939,73

İŞLETMELER İTİBARIYLA YAŞ ÇAY HAREKETİ

(TL)

İşletmeler	Satın Alınan	İşletmelerden Gelen	Diğer Giriş	Girişler Toplamı	Üretim Verilen	İşletmeye Giden	Diğer Çıkış	Çıkışlar Toplamı
Ambarlık Çay Fabrikası	20.275.555,26	1.518.253,92	3.866,22	21.797.675,40	17.731.999,50	4.065.675,90		21.797.675,40
Araklı Çay Fabrikası	14.751.340,68	6.083.041,38	12.664,74	20.847.046,80	19.612.772,52	1.234.274,28		20.847.046,80
Ardeşen Çay Fabrikası	69.153.025,26	580.096,80		69.733.122,06	44.612.833,26	25.114.138,14	6.150,66	69.733.122,06
Arhavi Çay Fabrikası	22.418.724,60	7.789.418,88		30.208.143,48	29.416.318,80	791.824,68		30.208.143,48
Aşıklar Çay Fabrikası	20.730.642,42	2.756.971,62		23.487.614,04	21.622.309,08	1.864.127,82	1.177,14	23.487.614,04
Azaklı Çay Fabrikası	5.587.262,82	4.625.082,42	757,44	10.213.102,68	9.960.069,96	253.032,72		10.213.102,68
Bölümlü Çay Fabrikası	22.169.505,24	838.795,74	52.481,28	23.060.782,26	20.154.028,92	2.906.753,34		23.060.782,26
Büyükköy Çay Fabrikası	14.282.147,10	1.285.107,06		15.567.254,16	13.202.608,38	2.364.645,78		15.567.254,16
Camıdağı Çay Fabrikası	19.073.882,52	5.385.543,84		24.459.426,36	18.242.806,92	6.216.619,44		24.459.426,36
Cumhuriyet Çay Fabrikası	15.388.299,42	4.651.195,50		20.039.494,92	18.062.987,16	1.976.507,76		20.039.494,92
Çamlı Çay Fabrikası	26.522.079,78	569.254,26		27.091.334,04	20.616.296,58	6.475.037,46		27.091.334,04
Çayeli Çay Fabrikası	26.146.411,50	1.984.625,28		28.131.036,78	25.087.091,04	3.043.945,74		28.131.036,78
Çiftlik Çay Fabrikası	6.945.456,78	4.396.971,18	146,88	11.342.574,84	11.338.298,04	4.276,80		11.342.574,84
Derepazarı Çay Fabrikası	8.958.337,62	5.580.834,54		14.539.172,16	14.381.497,50	157.674,66		14.539.172,16
Eskipazar Çay Fabrikası	11.904.344,88	4.444.426,62		16.348.771,50	16.094.646,30	254.125,20		16.348.771,50
Fındıklı Çay Fabrikası	41.285.540,40	2.488.575,48		43.774.115,88	28.441.533,72	15.332.582,16		43.774.115,88
Gündoğdu Çay Fabrikası	14.045.972,58	12.320.586,24		26.366.558,82	26.090.981,16	275.577,66		26.366.558,82
Hayrat Çay Fabrikası	26.854.052,82	762.883,32		27.616.936,14	18.965.442,12	8.651.494,02		27.616.936,14
Hopa Çay Fabrikası	30.748.193,28	892.026,48		31.640.219,76	19.550.129,04	12.090.090,72		31.640.219,76
İyidere Çay Fabrikası	18.590.959,20	4.249.846,62	8.043,84	22.848.849,66	20.920.757,22	1.928.092,44		22.848.849,66
Kalecik Çay Fabrikası	16.063.661,64	853.423,74	306,36	16.917.391,74	15.289.152,48	1.628.239,26		16.917.391,74
Kalkandere Çay Fabrikası	17.915.129,82	145.755,60		18.060.885,42	14.654.041,98	3.406.843,44		18.060.885,42
Karaca Çay Fabrikası	23.039.280,66	1.610.288,52		24.649.569,18	14.457.889,68	10.191.679,50		24.649.569,18
Kemalpaşa Çay Fabrikası	22.049.781,90	4.708.516,92		26.758.298,82	22.138.481,10	4.619.817,72		26.758.298,82
Kendirli Çay Fabrikası	8.437.050,42	6.129.144,42		14.566.194,84	14.475.815,64	90.379,20		14.566.194,84
Kirazlık Çay Fabrikası	24.208.100,64	679.768,80		24.887.869,44	17.455.959,24	7.431.910,20		24.887.869,44
Melyat Çay Fabrikası	27.445.166,82	1.936.893,06		29.382.059,88	26.114.299,56	3.267.760,32		29.382.059,88
Muratlı Çay Fabrikası	21.636.223,80	1.874.582,34		23.510.806,14	20.747.351,94	2.763.454,20		23.510.806,14
Musadağı Çay Fabrikası	14.397.288,66	3.003.247,08		17.400.535,74	16.578.626,46	821.909,28		17.400.535,74
Of Çay Fabrikası	20.586.116,76	843.772,56		21.429.889,32	18.926.664,18	2.503.225,14		21.429.889,32
Ortapazar Çay Fabrikası	13.685.270,22	4.605.761,04		18.291.031,26	17.224.420,74	1.066.610,52		18.291.031,26
Pazar Çay Fabrikası	23.918.167,32	1.894.161,12		25.812.328,44	19.681.877,10	6.130.451,34		25.812.328,44
Pazarköy Çay Fabrikası	7.003.756,86	3.862.846,32		10.866.603,18	10.570.835,88	295.767,30		10.866.603,18
Sabuncular Çay Fabrikası	19.954.438,86	1.880.997,96		21.835.436,82	17.485.008,54	4.349.324,28	1.104,00	21.835.436,82
Salarha Çay Fabrikası	21.562.041,42	2.705.724,60		24.267.766,02	22.415.014,50	1.852.751,52		24.267.766,02
Selimiye Çay Fabrikası	16.962.965,04	1.156.595,94		18.119.560,98	16.963.041,48	1.156.519,50		18.119.560,98
Sürmene Çay Fabrikası	15.708.040,68	4.009.530,72	76.062,84	19.793.634,24	19.147.784,88	645.849,36		19.793.634,24
Taşçılar Çay Fabrikası	20.379.231,36	601.755,90	8.605,68	20.989.592,94	18.404.446,92	2.585.146,02		20.989.592,94
Tersane Çay Fabrikası	14.636.795,22	4.018.089,42		18.654.884,64	18.217.019,22	437.865,42		18.654.884,64
Tirebolu Çay Fabrikası	14.793.211,80		22.046,88	14.815.258,68	14.815.258,68			14.815.258,68
Ulucami Çay Fabrikası	36.355.660,50	4.497.682,20		40.853.342,70	36.006.154,68	4.842.904,50	4.283,52	40.853.342,70
Veliköy Çay Fabrikası	6.244.294,62	14.749.175,04	3.427,92	20.996.897,58	20.716.365,96	280.531,62		20.996.897,58
Zihnerin Çay Fabrikası	12.836.135,04	9.142.108,08		21.978.243,12	21.372.945,12	605.298,00		21.978.243,12
İşıklı Çay Fabrikası	15.428.867,76	9.922.503,60		25.351.371,36	23.295.505,50	2.054.891,58	974,28	25.351.371,36
Hemşin Çay Fabrikası	6.236,22			6.236,22		6.236,22		6.236,22
TOPLAM	871.084.648,20	158.035.862,16	188.410,08	1.029.308.920,44	871.259.368,68	158.035.862,16	13.689,60	1.029.308.920,44

İŞLETMELER İTİBARIYLA ORGANİK YAŞ ÇAY HAREKETİ

(TL)

İşletmeler	Satın Alınan	İşletmelerden Gelen	Diğer Giriş	Girişler Toplamı	Üretim Verilen	İşletmeye Giden	Diğer Çıkış	Çıkışlar Toplamı
Cumhuriyet Çay Fabrikası		152.966,10		152.966,10	152.966,10			152.966,10
Hemşin Çay Fabrikası	2.505.425,88			2.505.425,88	2.352.459,78	152.966,10		2.505.425,88
TOPLAM	2.505.425,88	152.966,10		2.658.391,98	2.505.425,88	152.966,10		2.658.391,98
GENEL TOPLAM	873.590.074,08	158.188.828,26	188.410,08	1.031.967.312,42	873.764.794,56	158.188.828,26	13.689,60	1.031.967.312,42

36 EK

İŞLETMELER İTİBARIYLA YAŞ ÇAY TOMURCUĞU HAREKETİ (TL)

İşletmeler	Satın Alınan	İşletmelerden Gelen	Diğer Giriş	Girişler Toplamı	Üretime Verilen	İşletmelere Giden	Diğer Çıkış	Çıkışlar Toplamı
Ambarlık Çay Fabrikası	4.591,20			4.591,20		4.591,20		4.591,20
Araklı Çay Fabrikası	1.682,10			1.682,10		1.682,10		1.682,10
Ardeşen Çay Fabrikası	16.553,40			16.553,40		16.553,40		16.553,40
Arhavi Çay Fabrikası	30.008,10			30.008,10		30.008,10		30.008,10
Aşıklar Çay Fabrikası	4.493,10			4.493,10		4.493,10		4.493,10
Azıklı Çay Fabrikası	2.807,40			2.807,40		2.807,40		2.807,40
Bölümlü Çay Fabrikası	594,00			594,00		594,00		594,00
Büyükköy Çay Fabrikası	63.862,20			63.862,20		63.862,20		63.862,20
Camıdağı Çay Fabrikası	4.485,00			4.485,00		4.485,00		4.485,00
Cumhuriyet Çay Fabrikası	45.181,80	418.368,00		463.549,80	463.549,80			463.549,80
Çamlı Çay Fabrikası	21.432,90			21.432,90		21.432,90		21.432,90
Çayeli Çay Fabrikası	10.335,30			10.335,30		10.335,30		10.335,30
Çiftlik Çay Fabrikası	593,10			593,10		593,10		593,10
Derepazarı Çay Fabrikası	2.127,30			2.127,30		2.127,30		2.127,30
Eskipazar Çay Fabrikası	17.710,20			17.710,20		17.710,20		17.710,20
Fındıklı Çay Fabrikası	4.421,70			4.421,70		4.421,70		4.421,70
Gündoğdu Çay Fabrikası	13.908,90			13.908,90		13.908,90		13.908,90
Hayrat Çay Fabrikası	2.692,80			2.692,80		2.692,80		2.692,80
Hopa Çay Fabrikası	3.822,00			3.822,00		3.822,00		3.822,00
İyidere Çay Fabrikası	18.321,90			18.321,90		18.321,90		18.321,90
Kalecik Çay Fabrikası	8.018,70			8.018,70		8.018,70		8.018,70
Kalkandere Çay Fabrikası	30.351,90			30.351,90		30.351,90		30.351,90
Karaca Çay Fabrikası	2.343,00			2.343,00		2.343,00		2.343,00
Kemalpaşa Çay Fabrikası	19.492,50			19.492,50		19.492,50		19.492,50
Kendirli Çay Fabrikası	1.128,90			1.128,90		1.128,90		1.128,90
Kirazlık Çay Fabrikası	2.862,60			2.862,60		2.862,60		2.862,60
Melyat Çay Fabrikası	5.474,70			5.474,70		5.474,70		5.474,70
Muratlı Çay Fabrikası	2.328,90			2.328,90		2.328,90		2.328,90
Musadağı Çay Fabrikası	4.961,10			4.961,10		4.961,10		4.961,10
Of Çay Fabrikası	1.959,30			1.959,30		1.959,30		1.959,30
Ortapazar Çay Fabrikası	5.334,90			5.334,90		5.334,90		5.334,90
Pazar Çay Fabrikası	22.512,00			22.512,00		22.512,00		22.512,00
Pazarköy Çay Fabrikası	5.476,20			5.476,20		5.476,20		5.476,20
Sabuncular Çay Fabrikası	2.283,90			2.283,90		2.283,90		2.283,90
Salarha Çay Fabrikası	14.020,20			14.020,20		14.020,20		14.020,20
Selimiye Çay Fabrikası	16.376,70			16.376,70		16.376,70		16.376,70
Sürmene Çay Fabrikası	1.979,10			1.979,10		1.979,10		1.979,10
Taşçılar Çay Fabrikası	1.405,80			1.405,80		1.405,80		1.405,80
Tersane Çay Fabrikası	6.175,50			6.175,50		6.175,50		6.175,50
Tirebolu Çay Fabrikası								
Ulucami Çay Fabrikası	29.596,50			29.596,50		29.596,50		29.596,50
Veliköy Çay Fabrikası	3.593,10			3.593,10		3.593,10		3.593,10
Zihniderin Çay Fabrikası	4.326,00			4.326,00		4.326,00		4.326,00
İşıklı Çay Fabrikası	897,30			897,30		897,30		897,30
Hemşin Çay Fabrikası	1.026,60			1.026,60		1.026,60		1.026,60
TOPLAM	463.549,80	418.368,00		881.917,80	463.549,80	418.368,00		881.917,80

2014 YILI GİDERLER

2014 Yılında yapılan giderler program ve geçen yıl ile karşılaştırmalı olarak aşağıdaki tabloda gösterilmiştir.

BİN TL

Giderler	2013 Yılı Gerçekleşen	2 0 1 4 Y ı l ı					
		Ödenek		Gerçekleşen	Ödeneğe göre fark (Son durum)	Ödeneğe göre sapmalar	
		İlk durum	Son durum			İlk duruma göre (%)	Son duruma göre (%)
-İlk madde ve malz. giderleri	963.168	991.808	989.517	984.245	-5.272	(1)	(1)
-İşçi ücret ve giderleri	301.333	256.340	306.834	306.800	-34	20	
-Memur ve sözleşmeli personel ücret ve giderleri	70.747	74.933	79.498	77.771	-1.727	4	(2)
-Dışardan sağ fay.ve hizmetler	111.096	107.941	158.090	151.011	-7.079	40	(4)
-Çeşitli giderler	180.964	149.650	228.491	157.751	-70.740	5	(31)
-Vergi, resim ve harçlar	1.922	1.946	1.939	1.696	-243	(13)	(13)
-Amortismanlar	11.417	11.541	14.096	13.948	-148	21	(1)
-Finansman giderleri	27.056	31.500	34.114	34.114		8	
Toplam	1.667.703	1.625.659	1.812.579	1.727.336	-85.243	6	(5)

2014 Yılında yapılan giderler program ve geçen yıl ile karşılaştırmalı olarak tabloda gösterilmiştir.

2014 yılında giderler 1.727.336 Bin TL. olarak gerçekleşmiştir. Ödeneğe göre harcamalarda ödenek aşımı söz konusu değildir. Son ödeneye göre gerçekleşme aşımı olmamıştır. Gerçekleşmenin geçen yıla göre artış %3,57 oranındadır. Giderlerin % 56,98'i İlk Madde Malzeme, % 22,26'i personel, geriye kalan %20,76'ü diğer giderlere aittir.

Geçen yıla göre İlk Madde ve Malzeme Giderleri'nde %2,19 artış, Personel Giderleri'nde %3,36 artış, Dışarıdan Sağlanan Fayda ve Hizmetlerde %35,93 artış ve Diğer Giderlerde %6,26 oranında azalış olmuştur.

TAŞIMA ve GÜMRÜKLEME

Alım yerlerinden, yaş çay fabrikalarına yaş çay yaprağı taşınması, sefer esasına göre kiralanılan özel vasıtalarla yapılmaktadır.

İstanbul ve Ankara Pazarlama ve Üretim Bölge Müdürlüklerine tasnifli kuru çay, Pazarlama Bölge Müdürlüklerine paketli çay taşıması karayolu ile yapılmaktadır. Karayolu nakliyesi, çoğunlukla özel kişi ve kuruluşlara yaptırılmaktadır.

İLK MADDE VE MALZEME STOKLARI

	Geçen Yıldan Devir Stok		2014 Sonu Stokları				Bütçeye Göre Sapma %
	Ayrıntı	Tutar	Revize		Gerçekleşen		
			Ayrıntı	Tutar	Ayrıntı	Tutar	
A-İlk Madde ve Malzeme							
-Hammadde Malzemeler		666.217,88		1.000.000,00		669.839,59	(33)
Partikül ve Aroma Ürünü	666.217,88		1.000.000,00		669.839,59		
-İşletme malzemesi		8.926.285,37		12.553.000,00		5.374.967,10	(57)
Kömür – Odun	2.713.232,08		5.000.000,00		2.544.098,07		
Fuel-oil	5.770.751,44		6.000.000,00		2.467.773,95		
Akaryakıt	331.026,16		1.000.000,00		261.885,91		
Yağlar	79.542,03		353.000,00		100.985,01		
LNG Yakıtı	31.280,82		100.000,00				
Diğer İşletme Malzemesi	452,84		100.000,00		224,16		
-Yedekler		4.012.682,05		6.469.000,00		4.447.047,43	(31)
Yedek Parçalar	3.303.515,60		5.000.000,00		3.791.053,89		
Küçük Alet ve Takımlar	54.926,38		200.000,00		67.614,10		
Teçhizat	353.374,77		569.000,00		312.277,19		
Elektrik Motoru	7.074,37		100.000,00		9.337,82		
Elektrik Şalteri	293.790,93		600.000,00		266.764,43		
-Muhtelif malzeme		13.679.881,28		22.851.000,00		15.567.770,42	(32)
Tamirat ve İnşaat malz.	3.079.989,34		6.000.000,00		4.080.564,56		
Kırtasiye ve Basılı Kağıt	158.859,94		500.000,00		169.646,56		
Ambalaj Malzemesi	7.942.763,15		9.351.000,00		8.223.031,74		
Gıda Malzemesi	50.368,65		500.000,00		56.688,10		
Giyecek Malzemesi	635.076,97		2.000.000,00		746.321,60		
Elektrik Malzemesi	1.106.783,18		2.000.000,00		1.355.984,08		
Laboratuvar Malzemesi	90.245,02		500.000,00		106.612,15		
Temizlik Malzemesi	92.487,29		500.000,00		119.717,24		
Döşeme Demirbaş	344.139,31		1.000.000,00		485.819,09		
Diğer Malzeme	179.168,43		500.000,00		223.385,30		
Toplam (A)	27.285.066,58	27.285.066,58	42.873.000,00	42.873.000,00	26.059.624,54	26.059.624,54	(39)
B-Diğer Stoklar		222.609,86		200.000,00		211.447,01	6
-Yarı Mamül Malzeme Stoku	222.609,86		200.000,00		137.392,96		
-Elden Çıkarılacak Stoklar					74.054,05		
Toplam (B)	222.609,86	222.609,86	200.000,00	200.000,00	211.447,01	211.447,01	6
C-Sipariş Avansları	6.204,57	6.204,57			380,72	380,72	
Toplam (C)	6.204,57	6.204,57			380,72	380,72	381
Genel Toplam	27.513.881,01	27.513.881,01	43.073.000,00	43.073.000,00	26.271.452,27	26.271.452,27	(39)

Dönemsonu malzeme stokları bir önceki yıla göre %4,51 oranında. 1.242.428,74 TL düşerek 26.271.452,27 TL olmuştur.

2015 yılına devreden stokun %2,55'i hammadde malzemesi, %20,46'ı işletme malzemesi, %16,93'ü Yedekler, %59,26'ı Muhtelif malzeme, ve %0,80'ü diğer stoklara aittir.

ÜRETİM VE MALİYETLER

1-Üretim :

27 Nisan 2014 günü başlayıp 12 Ekim 2014 günü sona eren 2014 yılı yaş çay alım kampanyasında 628.442 Ton yaş çay yaprağı mubayaa edilmiş ve 45 yaş çay fabrikasında işlenerek 118.251 Ton Tasnifli çay üretimi gerçekleştirilmiştir. Üretimi yapılan tasnifli kuru çayla birlikte Cumhuriyet Çay Fabrikası'nda 150 Ton yeşil çay üretimi 26 Ton tasnifli organik yeşil çay ve Hemşin Çay Fabrikasında 341 Ton organik siyah çay üretilmiştir. 2014 yılında üretilen tasnifli ve paketli çay miktarları program ve geçen yıl gerçekleştirmeleri ile karşılaştırmalı olarak aşağıdaki çizelgede gösterilmiştir.

Üretim Türü	Ölçü	2013 Yılı Gerçekleşen	2014				
			Program		Gerçekleşen	Sapma Programına Göre %	Fark Geçen Yıla Göre %
			İlk	Son			
Tasnifli Siyah Çay	Ton	130.310	124.135	124.528	117.729	(0,05)	(0,10)
Tasnifli Yeşil Çay	Ton	48	250		150	(0,40)	2,13
Tasnifli Organik Siyah	Ton	353	500	360	341	(0,32)	(0,03)
Tasnifli Organik Yeşil	Ton	9	50	10	26	(0,48)	1,89
Tasnifli Beyaz Çay	Ton		3		0,4	(0,87)	
Tasnifli Granür Çay	Ton		10		5	(0,50)	
Tasnifli Çay Toplamı		130.720	124.948	124.898	118.251	(0,05)	(0,10)
Paketli Siyah Çay	Ton	129.579	124.635	144.835	148.149	0,19	0,14
Paketli Yeşil Çay	Ton	119	140	150	133	(0,05)	0,12
Paketli Organik Siyah	Ton	176	200	200	192	(0,04)	0,09
Paketli Organik Yeşil	Ton	1	15	15	13	(0,13)	12,00
Paketli Beyaz Çay	Ton						
Paketli Çay Toplamı		129.875	124.990	145.200	148.487	0,19	0,14

2014 Yılında üretilen tasnifli çayda % 10 azalmış, paketli çayda %14 üretim artmıştır.

Faaliyet döneminde randımanı en yüksek işletmemiz % 20,94 ile Eskipazar Çay Fabrikası, randımanı en düşük işletmemiz ise % 17,65 ile Azaklı Çay Fabrikası olmuştur. Ortalama olarak işletmelerimizin randımanı % 18,93 olarak gerçekleşmiştir. Maliyet giderlerinin bir önceki yıla göre % 15 artması ile tasnifli çay üretim maliyetleri 11,08 TL/KG olarak gerçekleşmiştir.

Paketleme fabrikalarında 2014 yılında toplam 148.487 Ton olmak üzere; 148.149 Ton Paketli siyah çay, 133 Ton Paketli yeşil , 13 Ton Organik Yeşil Çay Paketli ve 192 Ton Paketli Organik çay üretilmiştir. Bu miktar bir önceki yıla göre 18.612 Ton artmıştır. Paketli çayın maliyet gideri bir önceki yıla göre %11 artması ile çayın maliyeti 11,02 TL/KG olarak gerçekleşmiştir.

2014 yılında üretilen tasnifli çay miktarları neville itibariyle önceki yıl ile karşılaştırmalı olarak aşağıdaki çizelgede gösterilmiştir.

Tasnifli Kuru Çay (TON)		
Çeşitleri	2013	2014
1	5.291	5.831
2	39.204	35.162
3	8.156	7.977
4	6.428	7.206
5	61.805	50.570
6	5.328	6.279
7	4.098	4.704
Tasnifli Siyah Çay Toplamı	130.310	117.729
Tasnifli Yeşil Çay	48	150
Tasnifli Siyah Organik Çay	353	341
Tasnifli Organik Yeşil Çay	9	26
Tasnifli Beyaz Çay		0,4
Tasnifli Granür Çay		5
GENEL TOPLAM	130.720	118.251

TASNİFLİ VE PAKETLİ ÇAYIN YIL İÇİNDEKİ HAREKETİ

MAMÜLLER	ÖLÇÜ	GİRİŞLER					ÇIKIŞLAR					2015 Yılına Devreden
		2013 Yılından Devir	2014 Yılı Üretimi	İşletmelerden Gelen	Sair Girişler	TOPLAM	Satılan	Üretime Verilen	İşletmelere Gönderilen	Sair Çıkışlar	TOPLAM	
TAS.SİYAH ÇAY	KG	79.486.511,5500	117.728.723,0000	154.726.669,0000	2.484.950,9000	354.426.854,4500	72.994,0000	148.937.857,9000	154.726.669,0000	209.907,5000	303.947.428,4000	50.479.426,0500
	BİN TL.	746.439	1.299.064	1.578.521	25.277	3.649.301	660	1.521.566	1.578.521	1.983	3.102.730	546.571
TAS.ORG.SİYAH ÇAY	KG	617.288,0000	340.946,0000	787.312,5000	779,0000	1.746.325,5000	32,0000	193.459,2000	787.312,5000	188.382,5000	1.169.186,2000	577.139,3000
	BİN TL.	11.802	7.972	15.496	16	35.286	0	3.676	15.496	3.287	22.459	12.827
TAS. SİYAH ÇAY TOP.	KG	80.103.799,5500	118.069.669,0000	155.513.981,5000	2.485.729,9000	356.173.179,9500	73.026,0000	149.131.317,1000	155.513.981,5000	398.290,0000	305.116.614,6000	51.056.565,3500
	BİN TL.	758.241	1.307.036	1.594.017	25.293	3.684.587	660	1.525.242	1.594.017	5.270	3.125.189	559.398
TAS.YEŞİL ÇAY	KG	43.568,0000	149.910,0000	107.942,5000	1.419,6100	302.840,1100		113.540,1100	107.942,5000	541,5000	222.024,1100	80.816,0000
	BİN TL.	563	2.248	1.535	16	4.362		1.611	1.535	7	3.153	1.209
TAS.ORG.YEŞİL ÇAY	KG	4.369,0000	25.993,0000	12.708,0000	187,0000	43.257,0000	459,0000	13.370,0000	12.708,0000	1,0000	26.538,0000	16.719,0000
	BİN TL.	48	598	248	2	896	5	255	248		508	388
TAS. YEŞİL ÇAY TOP.	KG	47.937,0000	175.903,0000	120.650,5000	1.606,6100	346.097,1100	459,0000	126.910,1100	120.650,5000	542,5000	248.562,1100	97.535,0000
	BİN TL.	611	2.846	1.783	18	5.258	5	1.866	1.783	7	3.661	1.597
TASNİFLİ BEYAZ ÇAY	KG		370,3630			370,3630						370,3630
	BİN TL.		464			464						464
TASNİFLİ GRANÜR ÇAY	KG		4.888,0000	4.888,0000		9.776,0000			4.888,0000		4.888,0000	4.888,0000
	BİN TL.		111	111		222			111		111	111
TASNİFLİ ÇAY TOP.	KG	80.151.736,5500	118.250.830,3630	155.639.520,0000	2.487.336,5100	356.529.423,4230	73.485,0000	149.258.227,2100	155.639.520,0000	398.832,5000	305.370.064,7100	51.159.358,7130
	BİN TL.	758.852	1.310.457	1.595.911	25.311	3.690.531	665	1.527.108	1.595.911	5.277	3.128.961	561.570
PAK.SİYAH ÇAY	KG	6.422.377,5735	140.113.709,4000	134.868.346,9325	333.593,4500	281.738.027,3560	142.399,877,7525		134.868.346,9325	485.734,5475	277.753.959,2325	3.984.068,1235
	BİN TL.	62.294	1.547.421	1.485.896	4.022	3.099.633	1.563.056		1.485.896	5.935	3.054.887	44.746
PAK.CATERİNG SİYAH ÇAY	KG	909.401,5000	8.035.439,0000	8.363.342,2000	3.541,4000	17.311.724,1000	8.108.346,6000		8.363.342,2000	11.164,5000	16.482.853,3000	828.870,8000
	BİN TL.	8.272	82.252	85.352	39	175.915	81.978		85.352	130	167.460	8.455
PAK. SİYAH ÇAY TOP.	KG	7.331.779,0735	148.149.148,4000	143.231.689,1325	337.134,8500	299.049.751,4560	150.508.224,3525		143.231.689,1325	496.899,0475	294.236.812,5325	4.812.938,9235
	BİN TL.	70.566	1.629.673	1.571.248	4.061	3.275.548	1.645.034		1.571.248	6.065	3.222.347	53.201
PAK.YEŞİL ÇAY	KG	32.720,7630	132.506,5000	141.124,9400	6.060,9600	312.413,1630	118.684,0900		141.124,9400	16.162,7650	275.971,7950	36.441,3680
	BİN TL.	922	2.623	2.985	222	6.752	2.507		2.985	569	6.061	691
PAK.CATERİNG YEŞİL ÇAY	KG	32,0000	146,8800	421,0000	274,1200	874,0000	96,0000		421,0000	306,1200	823,1200	50,8800
	BİN TL.	0	4	14	10	28	3		14	10	27	1
PAK. YEŞİL ÇAY TOP.	KG	32.752,7630	132.653,3800	141.545,9400	6.335,0800	313.287,1630	118.780,0900		141.545,9400	16.468,8850	276.794,9150	36.492,2480
	BİN TL.	922	2.627	2.999	232	6.780	2.510		2.999	579	6.088	692
PAK.ORGANİK YEŞİL ÇAY	KG	838,6326	13.323,3750	13.676,2500	94,1250	27.932,3826	11.583,5300		13.676,2500	1.413,7850	26.673,5650	1.258,8176
	BİN TL.	19	349	356	3	726	305		356	32	693	33
PAK.ORGANİK SİYAH ÇAY	KG	64.601,4800	192.336,0000	209.648,1000	19.269,2500	485.854,8300	228.560,9500		209.648,1000	19.097,3400	457.306,3900	28.548,4400
	BİN TL.	1.254	4.354	4.703	427	10.778	4.976		4.703	427	10.107	671
PAK.ORGANİK ÇAY TOP.	KG	65.440,1126	205.659,3750	223.324,3500	19.363,3750	513.787,2126	240.144,4800		223.324,3500	20.511,1250	483.979,9550	29.807,2576
	BİN TL.	1.273	4.703	5.059	430	11.504	5.281		5.059	459	10.800	704
PAKETLİ ÇAY TOP.	KG	7.429.971,9491	148.487.461,1550	143.596.559,4225	362.833,3050	299.876.825,8316	150.867.148,9225		143.596.559,4225	533.879,0575	294.997.587,4025	4.879.238,4291
	BİN TL.	72.761	1.637.003	1.579.306	4.723	3.293.832	1.652.825		1.579.306	7.103	3.239.235	54.597
GENEL TOP.	KG	87.581.708,4991	266.738.291,5180	299.236.079,4225	2.850.169,8150	656.406.249,2546	150.940.633,9225	149.258.227,2100	299.236.079,4225	932.711,5575	600.367.652,1125	56.038.597,1421
	BİN TL.	831.613	2.947.460	3.175.217	30.034	6.984.363	1.653.490	1.527.108	3.175.217	12.380	6.368.196	616.167

Tasnifli çay stoku bir önceki yıla göre miktar yönünden % 36 oranında 28992 ton azalarak 51.160 ton'a, tutar yönünden % 26 oranında 197.282 bin TL artarak 561.570 bin TL olarak gerçekleşmiştir.

Paketli çay stoku bir önceki yıla göre miktar yönünden % 34 oranında 2.551 ton azalarak 4.879 ton'a, tutar yönünden % 24 oranında 18.164 bin TL azalarak 54.597 bin TL olarak gerçekleşmiştir.

RANDIMAN TABLOSU

(Ton)

Çay Fabrikaları	2 0 1 3					2 0 1 4				
	İşlenen Yaşçay	Üretilen Kuruçay		Randıman %		İşlenen Yaşçay(Ton)	Üretilen Kuruçay(KG)		Randıman %	
		Siyah Çay	Yeşilçay	Siyah Çay	Yeşilçay		Siyah Çay	Yeşilçay	Siyah Çay	Yeşilçay
Ambarlık	15.203	2.960		19,47		12.809	2.372		18,52	
Araklı	14.488	2.970		20,50		14.212	2.862		20,14	
Ardeşen	35.285	6.966		19,74		31.668	6.258		19,76	
Arhavi	15.812	3.287		20,79		15.773	3.160		20,03	
Arhavi C.T.C.	6.129	1.074		17,52		5.000	999		19,98	
Aşıklar	16.109	3.215		19,96		15.318	2.939		19,19	
Azaklı	7.093	1.350		19,03		7.202	1.271		17,65	
Bölümlü	15.691	2.996		19,09		14.540	2.706		18,61	
Büyükköy	10.749	1.990		18,51		9.494	1.697		17,87	
Camıdağı	19.110	3.661		19,16		13.182	2.507		19,02	
Cumhuriyet	11.907	2.402		20,17		11.741	2.161		18,41	
Cumhuriyet Yeşil	298		48		16,11	903		150		16,61
Cumhuriyet Organik Yeşil	39		9		23,08	111		26		23,42
Çamlı	15.823	3.211		20,29		14.699	2.874		19,55	
Çayeli	22.187	4.392		19,80		17.802	3.389		19,04	
Çiftlik	7.858	1.587		20,20		8.205	1.571		19,15	
Derepazrı	10.635	2.035		19,13		10.363	1.938		18,70	
Eskipazar	12.616	2.485		19,70		11.588	2.426		20,94	
Fındıklı	22.783	4.319		18,96		20.025	3.634		18,15	
Gündoğdu	19.765	3.886		19,66		18.732	3.513		18,75	
Hayrat	15.295	3.108		20,32		13.611	2.680		19,69	
Hopa	14.830	2.903		19,58		13.703	2.548		18,59	
İyidere	14.256	2.799		19,63		15.126	2.820		18,64	
Kalecik	11.711	2.238		19,11		11.075	2.072		18,71	
Kalkandere	11.209	2.277		20,31		10.555	2.025		19,19	
Karaca	14.544	2.792		19,20		10.127	1.885		18,61	
Kemalpaşa	17.092	3.504		20,50		15.536	2.983		19,20	
Kendirli	10.267	1.913		18,63		10.430	1.908		18,29	
Kirazlık	13.410	2.680		19,99		12.307	2.248		18,27	
Melyat	20.452	3.882		18,98		18.602	3.483		18,72	
Muratlı	16.617	3.274		19,70		14.809	2.737		18,48	
Musadağı	12.081	2.320		19,20		11.887	2.236		18,81	
Of	13.626	2.655		19,48		13.555	2.567		18,94	
Ortapazar	13.173	2.551		19,37		12.457	2.327		18,68	
Pazar	14.835	2.912		19,63		14.008	2.771		19,78	
Pazarköy	7.673	1.499		19,54		7.636	1.415		18,53	
Sabuncular	13.459	2.673		19,86		12.533	2.392		19,09	
Salarha	17.847	3.561		19,95		16.210	3.094		19,09	
Selimiye	12.897	2.477		19,21		12.240	2.234		18,25	
Sürmene	13.738	2.709		19,72		13.745	2.622		19,08	
Taşçılar	14.420	2.804		19,45		13.306	2.481		18,65	
Tersane	13.583	2.643		19,46		13.160	2.481		18,85	
Tirebolu	12.733	2.602		20,44		10.635	2.100		19,75	
Güneysu Ulucami	25.796	4.900		19,00		26.010	4.782		18,39	
Veliköy	13.959	2.699		19,34		14.997	2.876		19,18	
Zihniderin	13.974	2.719		19,46		15.228	2.750		18,06	
İşıklı	12.441	2.430		19,53		6.752	857		12,69	
İşıklı Ek Tesis						10.000	2.379		23,79	
Hemşin Siyah Çay										
Hemşin Organik Syh.Çay	1.685	353		20,95		1.692	341		20,15	
TOPLAM	667.183	130.663	57	19,58	16,91	625.299	118.371	176	18,93	17,36

2014 YILI KAMPANYA DÖNEMİNDE AYLARA GÖRE

KAPASİTE KULLANIM CETVELİ

Çay bahçelerinin genel durumu ve iklim şartlarına bağlı olarak fabrikalarda yaş çay girişi olmaktadır. Bu nedenle, fabrikalar zaman zaman tam kapasite, bazen de düşük kapasitede çalışmaktadır. Fabrikalar kampanyaya, yaprak gelişine paralel olarak girmekte ve devreden çıkmaktadır.

Kapasiteden en yüksek yararlanma oranı %94 ile Mayıs-Haziran ayları 1.Sürgünde gerçekleşmiştir.

Kampanya döneminde, aylara göre kapasiteden yararlanma oranları aşağıdaki tabloda gösterilmiştir.

SİYAH ÇAY ÜRETİMİ

AYLAR	Çalışılan Gün Sayısı	Kapasite (Ton)	Tes.Üz.İmalata Verilen (Ton)	Kapasiteden Yararlanma Oranı(%)
Mayıs	1.398	222.230	208.612	94
Haziran				
Temmuz	1.578	258.065	227.439	88
Ağustos				
Eylül	1.509	246.290	188.451	77
Ekim				
Toplam	4.485	726.585	624.502	86

YEŞİL ÇAY ÜRETİMİ

AYLAR	Çalışılan Gün Sayısı	Kapasite (Ton)	Tes.Üz.İmalata Verilen (Ton)	Kapasiteden Yararlanma Oranı(%)
Mayıs	38	570	358	63
Haziran				
Temmuz	39	585	309	53
Ağustos				
Eylül	51	765	340	44
Ekim				
Toplam	128	1.920	1.007	52
Genel Toplam	4.613	728.505	625.509	86

Kuruluşumuzda, imalat sistemleri Ortodoks ve Modern Çay İmalat Sistemleri olarak iki gruba ayrılmaktadır.

Kuruluşumuzda 2014 yılında yaş yaprak işletme kapasitesi ortalama % 86 olarak gerçekleşmiştir.

2014 YILINDA SİYAH ÇAY ÜRETİMİ İÇİN İMALATA VERİLEN YAŞÇAY

(Ton)

İŞLETMELER	Günlük Kapasite Ton/Gün	Çalışılan Gün Sayısı	İşlenmesi Gereken Yaşçay	Üretime Verilen Yaşçay	Kapasiteden Yararlanma %
Ambarlık	150	98	14.700	12.809	87
Araklı	135	107	14.445	14.212	98
Ardeşen	285	131	37.335	31.668	85
Arhavi	160	100	16.000	15.773	99
Arhavi C.T.C.	90	75	6.750	5.000	74
Aşıklar	150	110	16.500	15.318	93
Azaklı	90	88	7.920	7.202	91
Bölümlü	150	103	15.450	14.540	94
Büyükköy	100	108	10.800	9.494	88
Camıdağı	215	68	14.620	13.182	90
Cumhuriyet	150	85	12.750	11.741	92
Cumhuriyet Yeşil	15	111	1.665	903	54
Cumhuriyet Organik Yeşil		17	255	111	44
Çamlı	150	102	15.300	14.699	96
Çayeli	215	94	20.210	17.802	88
Çiftlik	100	94	9.400	8.205	87
Derepazarı	120	96	11.520	10.363	90
Eskipazar	150	92	13.800	11.588	84
Fındıklı	215	107	23.005	20.025	87
Gündoğdu	205	102	20.910	18.732	90
Hayrat	150	97	14.550	13.611	94
Hopa	160	102	16.320	13.703	84
İyidere	180	95	17.100	15.126	88
Kalecik	120	101	12.120	11.075	91
Kalkandere	120	95	11.400	10.555	93
Karaca	155	67	10.385	10.127	98
Kemalpaşa	185	101	18.685	15.536	83
Kendirli	125	99	12.375	10.430	84
Kirazlık	145	102	14.790	12.307	83
Melyat	210	105	22.050	18.602	84
Muratlı	195	100	19.500	14.809	76
Musadağı	150	95	14.250	11.887	83
Of	150	104	15.600	13.555	87
Ortapazar	150	97	14.550	12.457	86
Pazar	150	107	16.050	14.008	87
Pazarköy	90	97	8.730	7.636	87
Sabuncular	155	94	14.570	12.533	86
Salarha	185	98	18.130	16.210	89
Selimiye	140	94	13.160	12.240	93
Sürmene	150	99	14.850	13.745	93
Taşçılar	150	96	14.400	13.306	92
Tersane	150	95	14.250	13.160	92
Tirebolu	175	84	14.700	10.635	72
Güneysu Ulucami	280	107	29.960	26.010	87
Veliköy	210	89	18.690	14.997	80
Zihniderin	165	99	16.335	15.228	93
Işıklı	150	46	6.900	6.752	98
Işıklı Ek Tesis	350	73	25.550	10.000	39
Hemşin Organik	60	87	5.220	1.692	32
TOPLAM	7.600	4.613	728.505	625.299	86

İŞLETMELER İTİBARIYLA ÜRETİLEN TASNİFLİ SİYAH ÇAY NEVİLERİ BİRİM MALİYETLERİ

İŞLETMELER	Tasnifli Siyah Çay										Tasnifli Organik Siyah Çay										
	1 BOP	2 BOP	3 BOP	4 F	5 BOP 1	6 BOP 2	7 DUST	Toplam Kg	Tutar TL	Birim Mal. TL	1 BOP	2 BOP	3 BOP	4 F	5 BOP 1	6 BOP 2	7 DUST	Toplam Kg	Tutar TL	Birim Mal. TL	
Ambarlık Çay Fabrikası	100.608	725.875	165.500	75.320	1.061.073	183.267	60.445	2.372.088	27.005.588,87	11,38											
Araçlık Çay Fabrikası	90.176	712.625	273.600	174.720	1.395.171	143.178	72.870	2.862.340	30.581.190,47	10,68											
Ardeşen Çay Fabrikası	128.928	1.447.150	188.600	290.255	3.924.207	127.344	151.060	6.257.544	64.298.505,46	10,28											
Arhavi Çay Fabrikası	224.192	1.089.150	329.180	240.695	1.634.310	468.153	173.495	4.159.175	40.999.853,79	9,86											
Aşıklar Çay Fabrikası	109.184	940.875	184.840	204.645	1.280.421	111.132	107.625	2.938.722	31.651.793,29	10,77											
Azıklı Çay Fabrikası	65.600	392.150	96.220	76.755	527.634	51.618	60.970	1.270.947	16.891.711,22	13,29											
Bölümlü Çay Fabrikası	132.704	901.375	97.680	161.315	1.245.159	109.242	58.590	2.706.065	28.043.148,76	10,36											
Büyükköy Çay Fabrikası	44.416	554.025	107.020	42.350	783.648	116.676	48.860	1.696.995	20.882.520,46	12,31											
Camıdağı Çay Fabrikası	147.328	710.500	145.680	160.300	1.151.982	78.057	113.365	2.507.212	27.588.238,42	11,00											
Cumhuriyet Çay Fabrikası	207.104	722.025	133.500	132.090	745.902	60.690	160.090	2.161.401	26.469.771,13	12,25											
Çamlı Çay Fabrikası	102.912	945.950	165.240	259.490	1.209.033	93.093	98.385	2.874.103	29.386.483,82	10,22											
Çayeli Çay Fabrikası	104.128	1.027.550	169.020	167.755	1.627.884	214.095	78.225	3.388.657	36.973.380,00	10,91											
Çiftlik Çay Fabrikası	69.824	642.500	125.840	98.210	457.380	92.379	84.910	1.571.043	18.900.150,88	12,03											
Derepazarı Çay Fabrikası	93.216	577.700	179.680	116.970	829.440	70.035	71.925	1.938.366	22.832.550,39	11,78											
Eskipazar Çay Fabrikası	196.768	721.850	228.060	243.285	687.906	148.008	199.920	2.425.797	25.369.253,54	10,46											
Fındıklı Çay Fabrikası	475.680	893.950	368.100	339.990	1.133.487	290.514	132.475	3.634.196	40.107.099,63	11,04											
Gündoğdu Çay Fabrikası	182.080	992.875	229.140	204.260	1.663.632	90.300	151.025	3.513.312	37.343.117,40	10,63											
Havrat Çay Fabrikası	80.416	695.375	138.000	195.475	1.399.680	110.565	60.585	2.680.096	27.711.488,96	10,34											
Hopa Çay Fabrikası	163.296	552.825	268.200	321.020	762.102	224.742	255.850	2.548.035	29.540.133,72	11,59											
İyidere Çay Fabrikası	161.056	987.450	172.580	183.715	986.337	156.282	172.060	2.819.480	32.415.178,03	11,50											
Kalecik Çay Fabrikası	77.888	555.025	86.580	120.505	1.045.926	130.200	55.335	2.071.459	24.688.033,98	11,92											
Kalkandere Çay Fabrikası	87.616	548.550	73.500	120.015	923.238	153.972	118.335	2.025.226	22.345.207,46	11,03											
Karaca Çay Fabrikası	91.616	658.700	100.880	97.055	749.115	104.475	82.985	1.884.826	21.565.114,93	11,44											
Kemalpaşa Çay Fabrikası	96.768	804.725	320.760	108.850	1.262.709	315.504	73.255	2.982.571	33.249.179,12	11,15											
Kendirli Çay Fabrikası	52.160	544.475	116.420	115.920	890.136	123.753	65.485	1.908.349	23.027.398,38	12,07											
Kirazlık Çay Fabrikası	192.576	543.475	224.160	244.615	727.218	160.461	155.015	2.247.520	26.599.874,24	11,84											
Melyat Çay Fabrikası	106.112	983.300	264.480	207.865	1.731.105	122.640	67.760	3.483.262	35.557.759,50	10,21											
Muratlı Çay Fabrikası	193.536	834.725	230.540	99.750	1.195.398	100.044	83.020	2.737.013	31.039.883,50	11,34											
Musadağı Çay Fabrikası	92.768	730.875	62.960	75.670	1.144.773	8.673	120.715	2.236.434	25.430.058,17	11,37											
Of Çay Fabrikası	95.264	733.175	131.160	120.540	1.178.658	137.739	170.730	2.567.266	27.455.953,49	10,69											
Ortapazar Çay Fabrikası	83.744	598.425	234.800	199.815	1.036.638	153.132	47.635	2.354.189	26.098.366,40	11,09											
Pazar Çay Fabrikası	105.728	539.650	229.560	142.625	1.492.263	137.991	123.060	2.770.877	31.682.311,55	11,43											
Pazarköy Çay Fabrikası	41.120	534.900	112.760	56.735	538.137	77.406	52.115	1.413.173	18.664.495,96	13,21											
Sabuncular Çay Fabrikası	112.544	798.225	134.660	135.205	1.006.047	130.620	74.900	2.392.201	28.921.179,14	12,09											
Salarha Çay Fabrikası	252.192	826.925	330.600	280.105	984.960	284.550	134.155	3.093.487	31.467.219,42	10,17											
Selimiye Çay Fabrikası	88.416	783.075	171.960	134.855	798.282	168.756	89.040	2.234.384	25.753.407,21	11,53											
Sürmene Çay Fabrikası	131.456	829.275	228.880	142.310	1.033.155	135.618	120.855	2.621.549	27.972.991,10	10,67											
Taşçılar Çay Fabrikası	105.632	707.050	134.500	164.290	1.220.697	85.659	62.860	2.480.688	26.853.719,44	10,83											
Tersane Çay Fabrikası	121.440	775.350	110.160	148.855	1.142.073	163.674	19.565	2.481.117	25.438.013,65	10,25											
Tirebolu Çay Fabrikası	45.280	640.175	153.600	66.605	1.002.267	131.229	60.585	2.099.741	23.495.914,25	11,19											
Ulucami Çay Fabrikası	293.440	1.976.275	234.120	137.900	1.796.634	148.323	195.265	4.781.957	49.997.793,09	10,46											
Uluçköy Çay Fabrikası	206.752	859.475	115.740	260.750	1.292.625	5.649	135.065	2.876.056	28.824.708,45	10,02											
Zihniderin Çay Fabrikası	127.968	1.253.150	125.720	140.525	876.879	69.993	155.575	2.749.810	31.041.046,90	11,29											
İşıklı Çay Fabrikası	149.408	870.100	282.460	196.105	994.518	289.128	128.275	2.909.994	36.903.352,77	12,68											
Hemşin Çay Fabrikası											29.952	87.625	42.960	41.510	81.135	37.149	20.615	340.946	7.972.407,16	23,38	
TOPLAM	5.831.040	35.162.250	7.976.640	7.206.080	50.569.839	6.278.559	4.704.315	117.728.723	1.299.064.140,34	11,03	29.952	87.625	42.960	41.510	81.135	37.149	20.615	340.946	7.972.407,16	23,38	

İŞLETMELER İTİBARIYLA ÜRETİLEN TASNİFLİ YEŞİL ÇAY NEVİLERİ BİRİM MALİYETLERİ

İŞLETMELER	Tasnifli Yeşil Çay							Tasnifli Organik Yeşil Çay				Tasnifli Yeşil Çay (Toplam)				
	ANTİK YEŞİL 1	ANTİK YEŞİL 2	TURKU AZ	KARDE LEN 1	KARDE LEN 2	6 DUST	Toplam Kg	Tutar TL	Birim Mal. TL	Zümrüt Yeşil	Toplam Kg	Tutar TL	Birim Mal. TL	Toplam Kg	Tutar TL	Birim Mal. TL
Cumhuriyet Çay Fabrikası	82.620	26.340		28.485	9.425	3.040	149.910	2.248.490,00	15,00	25.993	25.993	597.839,00	23,00	175.903	2.846.329,00	16,18
TOPLAM	82.620	26.340		28.485	9.425	3.040	149.910	2.248.490,00	15,00	25.993	25.993	597.839,00	23,00	175.903	2.846.329,00	16,18

İŞLETMELER	Tasnifli Beyaz Çay		
	Beyaz Çay Kg	Beyaz Çay TL	Birim Mal. TL
Cumhuriyet Çay Fabrikası	370	463.549,80	1.251,61
TOPLAM	370	463.549,80	1.251,61

İŞLETMELER	Tasnifli Granür Çay		
	Granür Çay Kg	Granür Çay TL	Birim Mal. TL
Rize Pazarlama Bölge Müd	4.888,00	110.819,09	22,67
TOPLAM	4.888,00	110.819,09	22,67

KARŞILAŞTIRMALI OLARAK TASNİFLİ KURUÇAY MALİYETİ

(TL/Kg)

	İşletmeler	2013	2 0		1 4		Geçen Yılla Göre Fark
		Yılı	İlk Madde	Direkt İşçilik	Genel İm.Gid	TOPLAM	
1	Ambarlık	9,50	8,42	0,81	2,15	11,38	1,89
2	Araklı	9,81	7,64	1,04	2,00	10,68	0,87
3	Ardeşen	9,28	7,91	0,73	1,64	10,28	1,00
4	Arhavi	8,99	7,65	0,50	1,71	9,86	0,87
5	Aşıklar	9,38	7,97	0,76	2,04	10,77	1,39
6	Azaklı	11,40	8,58	0,83	3,88	13,29	1,89
7	Bölümlü	9,24	7,93	0,64	1,79	10,36	1,13
8	Büyükköy	10,99	8,41	1,09	2,80	12,31	1,32
9	Camıdağı	9,23	7,80	0,80	2,40	11,00	1,77
10	Cumhuriyet	10,37	8,30	1,44	2,51	12,25	1,94
10	Cumhuriyet(Tas.Yeşil Çay)	10,56	9,79	1,80	3,41	15,00	4,44
10	Cumhuriyet Tas Organik Yeşil Çay		14,78	2,76	5,46	23,00	23,00
10	Cumhuriyet Beyaz Çay		1.251,61			1.251,61	1.251,61
11	Çamlı	8,76	7,68	0,67	1,88	10,22	1,47
12	Çayeli	9,35	7,98	0,76	2,17	10,91	1,56
13	Çiftlik	10,86	7,84	0,83	3,36	12,03	1,17
14	Derepazarı	10,51	8,03	0,92	2,83	11,78	1,27
15	Eskipazar	9,87	7,07	0,45	2,94	10,46	0,59
16	Fındıklı	9,57	8,56	0,71	1,77	11,04	1,47
17	Gündoğdu	9,17	8,09	0,64	1,89	10,63	1,46
19	Hayrat	8,67	7,49	0,75	2,10	10,34	1,67
20	Hopa	9,90	8,38	0,95	2,26	11,59	1,70
21	İyidere	10,16	7,94	0,91	2,65	11,50	1,34
22	Kalecik	10,57	8,74	0,79	2,39	11,92	1,35
23	Kalkandere	9,63	7,90	0,77	2,36	11,03	1,40
24	Karaca	9,27	8,19	0,61	2,64	11,44	2,17
25	Kemalpaşa	9,14	7,95	0,64	2,56	11,15	2,01
26	Kendirli	11,11	8,20	1,19	2,68	12,07	0,96
27	Kirazlık	10,05	8,41	0,94	2,48	11,84	1,78
28	Melyat	9,15	8,06	0,53	1,62	10,21	1,06
29	Muratlı	9,56	8,60	0,60	2,14	11,34	1,78
30	Musadağı	9,90	8,04	1,04	2,29	11,37	1,48
31	Of	9,37	7,89	0,62	2,18	10,69	1,32
32	Ortapazar	9,62	7,83	0,81	2,45	11,09	1,47
33	Pazar	10,05	8,42	1,03	1,99	11,43	1,38
34	Pazarköy	11,50	8,16	0,82	4,22	13,21	1,70
35	Sabuncular	10,49	8,72	0,71	2,67	12,09	1,60
36	Salahra	8,70	7,79	0,54	1,84	10,17	1,47
37	Selimiye	10,02	8,28	0,87	2,38	11,53	1,51
38	Sürmene	9,61	7,97	0,60	2,11	10,67	1,06
39	Taşçılar	9,28	8,04	0,75	2,04	10,83	1,54
41	Tersane	9,12	7,83	0,62	1,80	10,25	1,13
42	Tirebolu	9,56	7,70	1,27	2,22	11,19	1,63
43	Ulucami	9,37	8,21	0,60	1,64	10,46	1,09
44	Veliköy	9,82	7,80	0,74	1,48	10,02	0,20
45	Zihniderin	9,77	8,39	0,67	2,22	11,29	1,52
46	İşıklı	10,24	8,62	0,59	3,47	12,68	2,44
47	Hemşin(Tasnifli Organik Siyah)	15,45	12,78	1,96	8,64	23,38	7,93
	TOPLAM	9,64	8,08	0,77	2,23	11,08	1,44

PAKETLİ ÇAY ÜRETİMİ

Paketleme fabrikalarında üretilen paketli çayların miktarları, program ve geçen yıl rakamları ile karşılaştırmalı olarak aşağıdaki tabloda gösterilmiştir.

İŞLETMELER	2013 Yılı Gerçekleşen TON	2 0 1 4 Y ı l ı			Gerçekleşme	
		Program	Gerçekleşen		Programa Göre %	Geçen Yıla Göre %
		Paketlenen Çay TON	İşlenenen Çay TON	Paketlenen Çay TON		
		TON	TON	TON	TON	
100 Yıl Pak.	120.489	116.000	140.017	139.252	120	115
Ankara Pak.	8.966	9.000	9.236	9.236	104	104
Rize Pazarlama Bölge Müd			5			
Toplam	129.455	125.000	149.258	148.487	119	115

ÜRETİLEN PAKETLİ ÇAYLARIN NEVİ'LER İTİBARIYLA
FABRİKALARA DAĞILIMI

(TON)

Paketli çay çeşitleri	2013 Yılı üretim (Ton)	2 0 1 4 Y ı l ı				
		100.Yıl (Ton)	Ankara (Ton)		Toplam (Ton)	Üretim (%)
Tiryaki	37.668	46.572			46.572	31,37
Kamelya	12.429	15.215	2.185		17.400	11,72
Rize Turist	44.418	32.526	7.051		39.577	26,66
Çay Çiçeği	3.586	3.952			3.952	2,66
Filiz Çay	11.262	13.724			13.724	9,24
Altınbaş	2.373	2.678			2.678	1,80
Gap Çay	598	736			736	0,50
Tomurcuk Kokulu	1.159	1.495			1.495	1,01
Çaykur Süzme poşet Çay	263	311			311	0,21
Demlik Poşet	310	416			416	0,28
Rize Çayı (Hediyelik)	144	230			230	0,15
Çaykur Hediyelik	29	31			31	0,02
Özel Çaylar						
Çaykur Karadeniz Çayı	486	1.058			1.058	0,71
42 Nolu Tirebolu Çayı	649	781			781	0,53
Ayder Çayı	5	4			4	
Ovit Çayı		1			1	
Diyarbakır Çayı	30	36			36	0,02
Artvin Kafkasör Çayı		25			25	0,02
Trabzon Uzungöl Çayı	2	17			17	0,01
Universiade Çayı						
Meclis Çayı	3	5			5	
Ramzan Çayı	9.903	11.067			11.067	7,45
Catering Tiryaki	817	2.019			2.019	1,36
Catering Kamelya çayı	843	1.054			1.054	0,71
Catering Rize Turist çayı	1.684	2.202			2.202	1,48
Catering Çay Çiçeği Çayı	148	141			141	0,09
Catering Filiz Çayı	371	1.121			1.121	0,76
Catering Altınbaş Çayı	253	208			208	0,14
Catering Tomurcuk Kokulu	18	48			48	0,03
Catering Süzen Çayı	23	93			93	0,06
Catering Demlik Poşet	15	64			64	0,04
Catering Karadeniz Çayı	94	1.086			1.086	0,73
Organik Rize Çayı	120	98			98	0,07
Organik Hemşin Çayı	37	67			67	0,05
Organik Zümrüt Yeşil Çay	13	13			13	0,01
Organik Süzen Poşet Çay	5	6			6	
Organik Demlik Poşet Çay		20			20	0,01
Burcum Yeşil Çay	47	49			49	0,03
Yaprak Yeşil Çay	45	50			50	0,03
Yeşil Süzme Çay	29	34			34	0,02
Catering Burcum Yeşil Çay	1					
Toplam	129.880	139.252	9.236		148.487	100

2014 YILI ÜRETİM MALİYETLERİ

Üretim Giderleri	2013		2014				
	Gerçekleşen		Program		Gerçekleşen		Gerçekleşme Oranı (Programa göre) %
	TL	%	TL	%	TL	%	
1-Üretimle Doğrudan İlgili Giderler							
-İlk Madde ve Malzeme	2.193.087.878	85	2.180.000.000	85	2.540.630.092,35	86	117
-İşçilik	121.560.178	5	123.000.000	5	127.586.635,42	4	104
Toplam(1)	2.314.648.056	89	2.303.000.000	90	2.668.216.727,77	90	116
2-Üretimle Dolaylı İlgili Giderler							
-Malzeme	44.040.157	2	40.288.000	2	44.181.699,51	1	110
-İşçilik	104.250.120	4	96.308.000	4	103.134.548,28	3	107
-Poşet Üretimi	1.179.568	0	900.000	0	883.033,19	0	98
-Amortisman	9.965.601	0	9.147.000	0	10.211.478,59	0	112
-Diğer	121.193.687	5	121.920.000	5	121.715.785,02	4	100
Toplam(2)	280.629.133	11	268.563.000	10	280.126.544,59	10	104
Toplam(1+2)	2.595.277.190	100	2.571.563.000	100	2.948.343.272,36	100	115
3-Üretim Giderleri İndirimleri(-)							
Atölye Üretimi(-)	8.958.065	-	8.500.000	-	8.750.887,60	-	103
Tas. Siyah Çay Maliyeti(-)	1.299.064.140	-	1.241.582.000	-	1.299.064.140,34	-	105
Tas.Yeşil Çay Maliyeti(-)	2.248.490	-	2.250.000	-	2.248.490,00	-	100
Tas.Organik Siyah Çayın Maliyeti(-)	7.972.407	-	7.250.000	-	7.972.407,16	-	110
Tas.Organik Yeşil Çayın Maliyeti(-)	-	-	600.000	-	597.839,00	-	100
Tas.Beyaz Çayın Maliyeti(-)	-	-	-	-	463.549,80	-	-
Tas.Granür Çayın Maliyeti(-)	-	-	-	-	110.819,09	-	-
Toplam (3)	1.318.243.103		1.260.182.000		1.319.208.132,99		105
4-Maliyet Giderleri Top.(Yaş Fab+Pak+Poşet-Anatamir)	1.277.034.087		1.311.381.000		1.629.135.139,37		124
5-Üretim Miktarları(Ton)							
-Tasnıflı Siyah Çay (Ton)	130.310	-	124.423	-	117.729	-	95
-Tasnıflı Yeşil Çay (Ton)	48	-	150	-	150	-	100
-Tasnıflı Siyah Organik Çay (Ton)	353	-	350	-	341	-	97
-Tasnıflı Yeşil Organik Çay (Ton)	9	-	25	-	26	-	104
-Tas.Beyaz Çayın (Ton)	-	-	-	-	0,37	-	-
-Tas.Granür Çayın (Ton)	-	-	-	-	4,89	-	-
-Paketli Siyah Çay (Ton)	129.850	-	119.660	-	148.149	-	124
-Paketli Yeşilçay(Ton)	119	-	135	-	133	-	98
-Paketli Organik Çay (Ton)	176	-	205	-	206	-	100
6-Birim Maliyetleri:							
-Tasnıflı Siyah Çay (TL/ Kg.)	9,63	-	9,97	-	11,03	-	111
-Tasnıflı Yeşil Çay(TL/Kg)	10,56	-	14,98	-	14,99	-	100
-Tasnıflı Siyah Organik Çay(TL/Kg)	20,75	-	22,74	-	23,38	-	103
-Tasnıflı Yeşil Organik Çay(TL/Kg)	10,56	-	24,12	-	22,99	-	95
-Tasnıflı Beyaz Çay(TL/Kg)	10,56	-	-	-	1.251,61	-	-
-Tasnıflı Granür Çay(TL/Kg)	-	-	-	-	22,67	-	-
-Paketli Siyah Çay (TL/Kg.)	-	-	9,98	-	11,00	-	110
-Paketli Yeşil Çay (TL/Kg)	24,80	-	29,52	-	19,80	-	67
-Paketli Organik Çay(TL/Kg.)	20,28	-	20,78	-	22,87	-	110

TASNİFLİ SİYAH ÇAYIN MALİYETİ

Üretim Giderleri	2013		2014				Gerçekleşme Oranı (Programa göre) %
	Gerçekleşen		Program		Gerçekleşen		
	TL	%	TL	%	TL	%	
1-Üretimle Doğrudan İlgili Giderler							
-İlk Madde ve Malzeme	905.219.335	72	904.397.500	73	949.005.751,31	73	105
-İşçilik	83.649.946	7	89.000.000	7	88.883.396,97	7	100
Toplam(1)	988.869.281	79	993.397.500	80	1.037.889.148,28	80	104
2-Üretimle Dolaylı İlgili Giderler							
-Malzeme	82.134.811	7	43.000.000	3	42.850.034,65	3	100
-İşçilik	100.782.145	8	91.287.500	7	93.149.001,58	7	102
-Amortisman	7.575.280	1	8.019.000	1	8.779.147,93	1	109
-Diğer	75.614.926	6	105.167.500	8	116.396.807,90	9	111
Toplam(2)	266.107.162	22	247.474.000	20	261.174.992,06	20	106
3-Maliyet Giderleri Toplamı(1+2)	1.254.976.443	100	1.240.871.500	100	1.299.064.140,34	100	105
4-Üretim Miktarı(TON)	130.310		124.423		117.729		95
8-Birim Maliyetleri (TL)	9,63		9,97		11,03		111

TASNİFLİ YEŞİL ÇAYIN MALİYETİ

Üretim Giderleri	2013		2014				Gerçekleşme Oranı (Programa göre) %
	Gerçekleşen		Program		Gerçekleşen		
	TL	%	TL	%	TL	%	
1-Üretimle Doğrudan İlgili Giderler							
-İlk Madde ve Malzeme	398.873	78	1.465.000	65	1.467.258,97	65	100
-İşçilik	26.507	5	270.000	12	269.818,80	12	100
Toplam(1)	425.380	83	1.735.000	77	1.737.077,77	77	100
2-Üretimle Dolaylı İlgili Giderler							
-Malzeme	26.027	5	22.500	1	22.484,90	1	100
-İşçilik	31.936	6	160.000	7	160.108,52	7	100
-Amortisman	2.400	0	20.000	1	20.484,91	1	102
-Diğer	23.961	5	310.000	10	308.333,90	14	99
Toplam(2)	84.324	17	512.500	19	511.412,23	23	100
3-Maliyet Giderleri Toplamı(1+2)	509.704	100	2.247.500	96	2.248.490,00	100	100
4-Üretim Miktarı(TON)	48		150		150,00		100
8-Birim Maliyetleri (TL)	10,56		14,98		14,99		100

TASNİFLİ ORGANİK SİYAH ÇAYIN MALİYETİ

Üretim Giderleri	2013		2014				Gerçekleşme Oranı (Programa göre) %
	Gerçekleşen		Program		Gerçekleşen		
	TL	%	TL	%	TL	%	
1-Üretimle Doğrudan İlgili Giderler							
-İlk Madde ve Malzeme	4.223.735	58	4.350.000	55	4.358.246,49	55	100
-İşçilik	742.773	10	670.000	8	669.902,28	8	100
Toplam(1)	4.966.508	68	5.020.000	63	5.028.148,77	63	100
2-Üretimle Dolaylı İlgili Giderler							
-Malzeme	729.334	10	530.000	7	531.507,33	7	100
-İşçilik	894.899	12	1.250.000	16	1.254.674,91	16	100
-Amortisman	67.265	1	310.000	4	312.182,21	4	101
-Diğer	671.426	9	850.000	11	845.893,94	11	100
Toplam(2)	2.362.924	32	2.940.000	37	2.944.258,39	37	100
3-Maliyet Giderleri Toplamı(1+2)	7.329.432	100	7.960.000	100	7.972.407,16	100	100
4-Üretim Miktarı(TON)	353		350		341		97
8-Birim Maliyetleri (TL)	20,75		22,74		23,38		103

TASNİFLİ ORGANİK YEŞİL ÇAYIN MALİYETİ

Üretim Giderleri	2013		2014				Gerçekleşme Oranı (Programa göre) %
	Gerçekleşen		Program		Gerçekleşen		
	TL	%	TL	%	TL	%	
1-Üretimle Doğrudan İlgili Giderler							
-İlk Madde ve Malzeme	50.160	52	385.000	64	384.248,22	64	100
-İşçilik	11.178	12	72.000	12	71.740,68	12	100
Toplam(1)	61.338	63	457.000	76	455.988,90	76	100
2-Üretimle Dolaylı İlgili Giderler							
-Malzeme	10.975	11	6.000	1	5.978,39	1	100
-İşçilik	13.467	14	45.000	7	43.848,73	7	97
-Amortisman	1.012	1	5.000	1	4.978,38	1	100
-Diğer	10.104	10	90.000	15	87.044,60	15	97
Toplam(2)	35.558	37	146.000	24	141.850,10	24	97
3-Maliyet Giderleri Toplamı(1+2)	96.896	100	603.000	100	597.839,00	100	99
4-Üretim Miktarı(TON)	9		25	100	26		104
8-Birim Maliyetleri (TL)	10,56		24,12	100	22,99		95

TASNİFLİ BEYAZ ÇAYIN MALİYETİ

Üretim Giderleri	2013		2014				
	Gerçekleşen		Program		Gerçekleşen		Gerçekleşme Oranı (Programa göre) %
	TL	%	TL	%	TL	%	
1-Üretimle Doğrudan İlgili Giderler -İlk Madde ve Malzeme -İşçilik					463.549,80	100	
Toplam(1)					463.549,80	100	
2-Üretimle Dolaylı İlgili Giderler -Malzeme -İşçilik -Amortisman -Diğer							
Toplam(2)							
3-Maliyet Giderleri Toplamı(1+2)					463.549,80	100	
4-Üretim Miktarı(TON)					0,370		
8-Birim Maliyetleri (TL)					1.251,61		

TASNİFLİ GRANÜR ÇAYIN MALİYETİ

Üretim Giderleri	2013		2014				
	Gerçekleşen		Program		Gerçekleşen		Gerçekleşme Oranı (Programa göre) %
	TL	%	TL	%	TL	%	
1-Üretimle Doğrudan İlgili Giderler -İlk Madde ve Malzeme -İşçilik					110.819,09	100	
Toplam(1)					110.819,09	100	
2-Üretimle Dolaylı İlgili Giderler -Malzeme -İşçilik -Amortisman -Diğer							
Toplam(2)							
3-Maliyet Giderleri Toplamı(1+2)					110.819,09	100	
4-Üretim Miktarı(TON)					4,888		
8-Birim Maliyetleri (TL)					22,67		

PAKETLİ SİYAH ÇAYIN MALİYETİ

Üretim Giderleri	2013		2014				Gerçekl. Oranı (Programa göre)%
	Gerçekleşen		Program		Gerçekleşen		
	TL	%	TL	%	TL	%	
1-Üretimle Doğrudan İlgili Gid.							
-İlk Madde ve Malzeme	1.231.597.349	96	1.271.811.650	97	1.577.777.302,40	97	124
-İşçilik	31.500.813	2	28.953.000	2	37.487.508,69	2	129
Toplam(1)	1.263.098.162	99	1.300.764.650	99	1.615.264.811,09	99	124
2-Üretimle Dolaylı İlgili Giderler							
-Malzeme	626.882	0	770.000		769.449,24	0	99,93
-İşçilik	9.592.392	1	7.500.000	1	8.488.499,54	1	113
-Amortisman	844.398	0	688.750		1.090.260,16	0	158
-Diğer	3.537.134	0	2.831.000		4.060.223,68	0	143
Toplam(2)	14.600.806	1	11.789.750	1	14.408.432,62	1	122
3-Maliyet Giderleri Toplamı(1+2)	1.277.698.968	100	1.312.554.400	100	1.629.673.243,71	100	124
4-Poşet Üretimi	1.179.568	0	1.000.000	0	883.033,19	0	88
Toplam(3+4)	1.278.878.536	100	1.313.554.400	100	1.630.556.276,90	100	124
5-Üretim Miktarı(TON)	129.850		119.660		148.149		124
8-Birim Maliyetleri (TL)	9,84		9,98		11,00		110

PAKETLİ YEŞİL ÇAYIN MALİYETİ

Üretim Giderleri	2013		2014				Gerçekleşme Oranı (Programa göre) %
	Gerçekleşen		Program		Gerçekleşen		
	TL	%	TL	%	TL	%	
1-Üretimle Doğrudan İlgili Giderler							
-İlk Madde ve Malzeme	2.847.467	97	2.520.000	96	2.520.479,29	96	100
-İşçilik	70.364	2	80.000		81.495,00	3	102
Toplam(1)	2.917.831	99	2.600.000	99	2.601.974,29	99	
2-Üretimle Dolaylı İlgili Giderler							
-Malzeme	1.396	0	1.000	0	895,00	0	90
-İşçilik	21.427	1	15.000	1	15.325,00	1	102
-Amortisman	1.886	0	1.750	0	1.764,00	0	101
-Diğer	7.901	0	7.000	0	6.977,00	0	100
Toplam(2)	32.610	1	24.750	1	24.961,00	1	101
3-Maliyet Giderleri Toplamı(1+2)	2.950.441	100	2.624.750	100	2.626.935,29	100	100
4-Üretim Miktarı(TON)	119		135		133		98
8-Birim Maliyetleri (TL)	24,80		29,52		19,80		67

PAKETLİ ORGANİK ÇAYIN MALİYETİ

Üretim Giderleri	2013		2014				Gerçekleşme Oranı (Programa göre) %
	Gerçekleşen		Program		Gerçekleşen		
	TL	%	TL	%	TL	%	
1-Üretimle Doğrudan İlgili Gid.							
-İlk Madde ve Malzeme	3.427.557	96	4.545.000	97	4.542.436,78	97	100
-İşçilik	94.143	3	120.000	3	122.773,00	3	102
Toplam(1)	3.521.700	0	4.665.000,00	99	4.665.209,78	0	100
2-Üretimle Dolaylı İlgili Giderler							
-Malzeme	1.873	0	1.350	0	1.350,00	0	100
-İşçilik	28.668	1	23.000	1	23.090,00	0	100
-Amortisman	2.524	0	2.500	0	2.661,00	0	106
-Diğer	10.571	0	10.000	0	10.504,00	0	105
Toplam(2)	43.636	0	36.850	1	37.605,00	0	102
3-Maliyet Giderleri Toplamı(1+2)	3.565.336	0	4.701.850	100	4.702.814,78	0	100
5-Üretim Miktarı(TON)	176		205		206		100
8-Birim Maliyetleri (TL)	20,28		20,78		22,87		110

PAKETLİ ÇAY MALİYETİ

Satış Fiyatları ile saptanan paketli çay nevelerinin maliyetleri fabrikalar ve önceki yıllarla karşılaştırmalı olarak aşağıdaki tabloda

Paketleme Fabrikaları ve Üretim	2013	2014							Geçen Yıla Göre	
	YILI	İlk Madde		İşçilik		Genel İmalat		Toplam	Sapma	
	TL/KG	TL/KG	%	TL/KG	%	TL/KG	%	TL/KG	TL/KG	%
Ankara çay paketleme										
-Kamelya	9,73	10,40	95,44	0,21	1,92	0,29	2,64	10,90	1,17	12
-Rize Turist	9,66	10,59	95,52	0,21	1,89	0,29	2,59	11,09	1,43	15
Ortlama(a)	9,70	10,54	95,48	0,21	1,91	0,29	2,61	11,04	1,35	14
İstanbul çay paketleme										
-Rize Turist	10,00									
Ortlama(b)	10,00									
100.Yıl çay paketleme										
-Tiryaki	9,77	10,40	96,69	0,26	2,40	0,10	0,09	10,76	0,99	10
-Kamelya	9,01	9,85	96,88	0,24	2,39	0,07	0,73	10,17	1,16	13
-Rize Turist	9,90	9,99	90,85	0,25	2,25	0,76	6,90	11,00	1,10	11
-Çay Çiçeği	10,29	10,81	96,86	0,27	2,40	0,08	0,74	11,16	0,87	8
-Filiz Luks	10,97	11,63	96,89	0,29	2,38	0,09	0,73	12,00	1,03	9
-Altınbaş	12,03	11,75	96,80	0,30	2,45	0,09	0,75	12,14	0,11	1
-Gap Çay	9,58	10,03	96,97	0,24	2,32	0,07	0,71	10,34	0,76	8
-Tomurcuk Kokulu	13,47	15,00	97,07	0,35	2,24	0,11	0,69	15,45	1,98	15
-Altın Süzen Çay	36,36	37,59	97,28	0,80	2,08	0,25	0,64	38,64	2,28	6
-Demlik Poşet	17,31	17,73	97,03	0,42	2,28	0,13	0,70	18,27	0,96	6
-Rize Çayı(hediyelik)	13,09	13,18	96,97	0,32	2,32	0,10	0,71	13,59	0,50	4
-Çaykur Hediyelik	17,89	19,15	97,13	0,43	2,19	0,13	0,67	19,72	1,83	10
- Karadeniz Çayı	0,00	10,06		0,20			0,06	10,31	10,31	
- 42 Nolu Tirebolu Çayı	8,01	12,54	96,99	0,30	2,30	0,09	0,71	12,93	4,92	61
-Ayder çayı	12,28	14,96	97,02	0,35	2,29	0,11	0,69	15,42	3,14	26
- Ovit Çayı	14,63	13,55	97,02	0,32	2,30	0,09	0,67	13,96	-0,67	(5)
- Diyarbakır Çayı	12,62	9,80	96,96	0,23	2,32	0,07	0,71	10,10	-2,51	(20)
- Artvin Kafkasör Çayı	8,12	10,41	96,92	0,25	2,36	0,08	0,72	10,74	2,62	32
- Trabzon Uzungöl Çayı	0,00	10,55		0,26			0,08	10,89	10,89	
-Özel Çay(Trabzon Eyof Çayı)	10,23									
- Meclis Çayı	0,00	12,89		0,31			0,09	13,29	13,29	
-Ramazan Çayı	8,02	10,07	97,81	0,17	1,67	0,05	0,51	10,29	2,28	28
- Catering Tiryaki Çay	8,44	9,40	96,96	0,23	2,32	0,07	0,71	9,70	1,26	15
- Catering Kamelya Çay	8,35	8,86	96,95	0,21	2,33	0,07	0,72	9,14	0,79	9
- Catering Rize Turist Çay	8,75	9,80	96,97	0,23	2,32	0,07	0,71	10,11	1,36	16
- Catering Filiz Çay	9,07	10,76	96,93	0,26	2,35	0,08	0,72	11,11	2,04	22
-Catering Altınbaş	9,79	11,04	96,95	0,27	2,33	0,08	0,71	11,38	1,59	16
-Catering Çay Çiçeği Çayı	10,73	10,04	96,94	0,24	2,35	0,07	0,72	10,36	-0,37	(3)
-Catering Tomurcuk Kokulu	12,69	12,05	96,75	0,31	2,49	0,10	0,76	12,46	-0,24	(2)
- Catering Atın Süzen Çay	31,89	30,28	97,06	0,70	2,25	0,22	0,69	31,20	-0,69	(2)
- Catering Demlik Poşet Çay	15,00	12,62	96,95	0,30	2,34	0,09	0,72	13,01	-1,98	(13)
- Catering Karadeniz	8,00	9,13	97,51	0,18	1,90	0,05	0,58	9,37	1,36	17
-Bircum Yeşil	20,93	17,15	96,45	0,48	2,72	0,15	0,83	17,78	-3,14	(15)
-Yaprak Yeşil	15,85	14,50	96,33	0,42	0,38	0,13	0,86	15,05	-0,80	(5)
-Yeşil Süzen	44,91	28,22	95,24	1,08	3,65	0,33	1,12	29,63	-15,28	(34)
- Catering Yeşil Süzen Çay	15,32	25,86	95,60	0,93	3,42	0,27	0,98	27,06	11,73	
- Organik Rize Gold	17,58	16,83	96,26	0,50	2,86	0,15	0,88	17,49	-0,10	(1)
- Hemşin Organik	26,81	27,36	96,89	0,67	2,38	0,21	0,73	28,24	1,43	5
- Organik Siyah Süzen	31,60	38,93	96,63	1,04	2,58	0,32	0,79	40,29	8,69	28
- Organik Demlik Süzen Çay		22,75	96,21	0,69	2,90	0,21	0,89	23,65	23,65	
- Organik Zümrüt Yeşil	22,17	25,40	97,06	0,59	2,25	0,18	0,69	26,17	3,99	18
Ortlama (c)	9,89	10,74	97,44	0,22	2,35	0,07	0,89	11,02	1,13	11
Genel Toplam	9,89	10,64	96,46	0,21	2,13	0,18	1,75	11,03	1,17	12

**YILLAR İTİBARI İLE TASNİFLİ VE PAKETLİ
KURU ÇAYIN ÜRETİM VE ORTALAMA MALİYETLERİ**

TL/KG

YILLAR	Tasnifli Siyah Çay		Paketli Siyah Çay		Cat. Paketli Siyah Çay		Tasnifli Yeşil Çay		Paketli Yeşil Çay		Cat.Paketli Yeşil Çay		Tas.Org.Siy.Çay		Paketli Org. Siy. Çay		Tas.Org.Yeşil Çay		Paketli Org. Yeşil Çay		Tasnifli Beyaz Çay		Paketli Beyaz Çay		Tasnifli Granür Çay		Paketli Granür Çay		
	Üretim Maliyeti	Ortalama Maliyeti	Üretim Maliyeti	Ortalama Maliyeti	Üretim Maliyeti	Üretim Maliyeti	Üretim Maliyeti	Ortalama Maliyeti	Üretim Maliyeti	Ortalama Maliyeti	Üretim Maliyeti	Ortalama Maliyeti	Üretim Maliyeti	Ortalama Maliyeti	Üretim Maliyeti	Ortalama Maliyeti	Üretim Maliyeti	Ortalama Maliyeti	Üretim Maliyeti	Ortalama Maliyeti	Üretim Maliyeti	Ortalama Maliyeti	Üretim Maliyeti	Ortalama Maliyeti	Üretim Maliyeti	Ortalama Maliyeti	Üretim Maliyeti	Ortalama Maliyeti	
1992	0,022	0,019	0,021	0,020																									
1993	0,038	0,029	0,034	0,032																									
1994	0,062	0,049	0,058	0,055																									
1995	0,118	0,064	0,094	0,093																									
1996	0,209	0,149	0,168	0,165																									
1997	0,456	0,326	0,403	0,399																									
1998	0,754	0,552	0,693	0,655																									
1999	1,144	0,924	1,193	1,166																									
2000	1,909	1,222	1,826	1,778																									
2001	2,751	1,722	2,538	2,497																									
2002	3,545	2,327	2,812	2,798																									
2003	4,274	3,265	3,871	3,855																									
2004	4,471	3,743	4,389	4,395			7,871	24,924	24,924	24,924																			
2005	4,911	4,400	4,921	4,890			6,370	10,950	10,944	11,050																			
2006	5,328	5,010	5,500	5,480			9,516	8,061	9,965	9,529																			
2007	5,879	5,541	6,143	6,132			10,499	7,986	12,063	11,467																			
2008	6,566	6,178	6,786	6,800			13,000	8,510	13,229	12,759																			
2009	7,190	6,740	7,390	7,390			15,100	9,030	14,190	13,960			11,450	11,450			15,100	13,680											
2010	8,080	7,470	8,120	8,120			15,380	13,400	18,230	17,380			16,250	14,930	17,760	17,760	16,750	15,570											
2011	8,670	8,200	8,970	8,960			16,920	15,410	21,890	20,930			19,210	18,140	20,570	20,350	18,420	18,090											
2012	8,940	8,630	9,450	9,440			18,950	17,070	24,430	25,060			16,080	17,100	23,210	22,990	20,870	19,460											
2013	9,630		9,890		8,980		10,560		24,800				20,750		20,280		10,560												
2014	11,030		11,040		10,240		15,000		19,800		27,060		23,380		22,860		23,000		26,170		1,251,610						22,670		

53

2014 Yılında üretilen toplam 148.487 Ton paketli çaya 1.637.003 Bin TL üretim gideri yapılmıştır. Toplam üretilen paketli çayın 140.114 Tonu Paketli Siyah Çay, 8.035 Tonu Catering Paketli Siyah Çay, 133 Tonu Paketli Yeşil Çay, 0,14 Tonu Catering Paketli Yeşil Çay, 193 Tonu Paketli Organik Siyah Çay, 13 Tonu Paketli Organik Yeşil Çay dan oluşmaktadır.

Üretim girdilerinin 1.547.421 Bin TL'si Paketli Siyah Çaya, 82.252 Bin TL'si Catering Paketli Siyah Çaya, 2.623 Bin TL'si Paketli Yeşil Çaya, 4 Bin TL'si Catering Paketli Yeşil Çaya, 4.354 Bin TL'si Paketli Organik Siyah Çaya, 349 Bin TL'si Paketli Organik Yeşil Çaya aittir.

Üretim giderlerinin % 97'i esas üretim ilk maddesi olarak oluşmuştur. Diğer giderler olarak malzeme, nakliye, direkt işçilik ve genel imal giderleri % 3'ini oluşturmaktadır.

53-EK

YILLAR İTİBARIYLA KAR / ZARAR DURUMU

(BİN TL)

YILLAR	KAR	ZARAR
1992		826
1993		2.716
1994		4.315
1995		6.825
1996		10.981
1997		28.528
1998	3.267	
1999		2.346
2000		16.021
2001		76.665
2002		30.754
2003		68.341
2004	24.061	
2005	50.023	
2006	32.258	
2007	9.677	
2008		8.832
2009		23.209
2010		26.991
2011		74.557
2012		64.828
2013		39.301
2014	12.062	

Paketli çay üretim birim maliyeti geçen yıla oranla 11,63 oranında 1,15 TL/Kg artarak 11,04 TL/Kg olarak gerçekleşmiştir.

Paketli çay ilk madde giderleri, satış fiyatları esas alınarak bulunan emsal bedel üzerinden hesaplanmaktadır. Ankara Pazarlama ve Üretim Bölge Müdürlüğünde 11,02 TL/Kg 100 Yıl Çay Paketleme Fabrikası 11,04 TL./Kg. ile üretimini gerçekleştirmiştir.

2014 Yılı paketli yeşil çayın birim maliyeti 19,80 TL/Kg olarak gerçekleşmiştir.

SATIŞLAR

2014 yılı çay satış miktarı 151.029 ton, Mal ve Hizmet Satış Hasılatı ise 1.903.305 bin TL dir. Geçen yıla göre; satış miktarı 17.506 ton artarken, satış hasılatıda da % 25,92 oranında artmıştır. Artış oranının karşılığı 391.803 bin TL olarak gerçekleşmiştir. Geçen yıla göre yurt içi satışlarda % 13,46 oranında 17.415 ton artış ile 146.805 ton satış olmuştur. Yurt dışı satışlarda % 2,2 oranında 91 ton artış ile 4.224 ton satış olmuştur.

Paketli ve torbalı kuru çay çeşitlerinin miktar olarak 2014 yılı satışları ve geçen yıla oranla mukayeseli olarak aşağıdaki tabloda gösterilmiştir.

ÇAY ÇEŞİTLERİ	2013 YILI SATIŞ GERÇEKLEŞMESİ (TON)			
	PROGRAMA GÖRE		GEÇEN YILA GÖRE	
	Program	Gerçekleşme	Geçen Yıl	Sapma(%)
01-Tiryaki	38.544	46.741.739	39.974	(4)
02-Kamelya	12.817	17.521.618	12.965	(1)
03-Rize Turist	48.829	37.323.968	45.150	8
04-Çay Çiçeği	3.913	3.924.414	3.905	
05-Filiz Lüks	13.642	12.949.515	12.574	8
06-Altınbaş	3.120	2.415.310	2.296	26
07-Gap Çay	600	738.553	569	5
08-Tomurcuk (Kokulu)	1.162	1.447.038	1.187	(2)
09-Süzme Çay	215	290.069	266	(24)
10-Demlik Poşet	320	410.426	313	2
11-Rize Çayı(Hediyelik)	150	233.504	156	(4)
12-Çaykur Hediyelik Çay	30	33.820	27	10
13-Hediyelik		5.963		
14-Özel Çaylar			1	
15-Çaykur Karadeniz Çayı	550	886.138	430	22
16-42 Nolu Tirebolu Çay	750	875.194	587	22
17-Ayder Çay	2	3.800	3	(50)
18-Ovit Çayı		693	0	
19-Diyarbakır Çayı	35	44.844	31	11
20-Artvin Kafkasör Çayı		20.240	1	
21-Trabzon Uzungöl Çayı		15.268	2	
22-Üniversiade Çayı		920	0	
23-Meclis Çayı	2	2.860	3	(50)
24-Ramazan Çayı	9.500	12.388.078	7.955	16
PAK.SİYAH ÇAY TOPLAMI	134.181	138.273.972	128.395	4
01-Catering Tiryaki Çay	1.240	1.976.397	943	24
02-Catering Kamelya Çay	790	1.181.575	717	9
03-Catering Turist Çay	1.970	2.226.160	1.781	10
12-Catering Çay Çiçeği Çayı	100	166.092	93	7
05-Catering Filiz Çay	400	1.120.969	377	6
06-Catering Altınbaş	200	218.484	177	12
08-Catering Tomurcuk Kokulu	30	48.510	20	33
09-Catering Süzen Poşet	103	93.050	21	80
10-Catering Demlik Poşet	60	77.927	18	70
11-Catering Karadeniz Çayı	540	1.014.588	126	77
CATERİNG PAK.SİYAH ÇAY TOPLAMI	5.433	8.123.751	4.273	21
01-Burcum Yeşil	41	48.737	40	1
02-Yaprak Yeşil	36	34.814	39	(9)
03-Yeşil Süzme	29	29.892	28	2
04-Zümrüt Yeşil				
PAK. YEŞİL ÇAY TOPLAMI		113.443	107	
01-Organik Rize Gold	100	131.952	86	14
02-Organik Hemşin Çayı	60	69.084	44	27
03-Organik Zümrüt Çayı	15	12.715	13	13
04-Organik Süzen Poşet	106	6.698	5	95
ORGANİK PAK.ÇAY TOPLAMI	281	220.449	148	47
PAK.ÇAY TOPLAMI	139.895	146.731.614	132.922	5
Tasnifli Siyah Çay		73.026	622	
Tasnifli Yeşil Çay		459	1	
GENEL TOPLAM	139.895	146.805.100	133.545	5

SATIŞ MALİYET GÖSTERGESİ

Göstergeler	2013 Yılı Gerçekleşen %	2 0 1 4	
		Program %	Gerçekleşen %
1- Satış Giderleri Göstergesi : <u>Satışların Maliyeti X 100</u> Net Satışlar	87,2	85,4	86,9
2-Faaliyet Giderleri Göstergesi: <u>Faaliyet Giderleri X 100</u> Net Satışlar	15,7	12,7	11,2
3- Satış Göstergesi : <u>Satışların Maliyetleri Toplamı X 100</u> Net Satışlar	102,9	98,1	98,1
4- Faaliyetleri Sonucu Göstergesi <u>Faaliyet Karı/ZararıX100</u> Net Satışlar	-2,9	1,9	1,9

Satışların karlılığını etkileyen bünye içi ve dışı faktörler :

a) Bünye İçi Faktörler :

Verimlilik :

Fabrikalarda; yaş çay alımlarına göre bir, iki veya üç vardiya şeklinde çalışılmaktadır. Özellikle yaş çay kampanyası süresince, yaş çay alım miktarına göre, bazı fabrikalar faaliyetlerini geçici olarak durdursalar dahi işçileri çalıştırılmaktadır.

Yıl içinde üretime verilen 100 kg. yaş çay yaprağından 18,93 kg. tasnifli siyah çay, 100 kg yaş çay yaprağından 20,15 organik siyah çay (Hemşin Çay Fab.) elde edilmiştir. Ayrıca 2013 yılında 100 kg çay yaprağından 16,61 kg yeşil çay (Cumhuriyet Çay.Fab.), 100 kg yaş çay yaprağından 23,42 kg organik yeşil çay üretilmiştir.

Kuruluşumuz yurt içine; bir önceki yıldan 17.332 ton artışla , 146.722 ton çay satmıştır.

b) Bünye Dışı Faktörler :

Kuruluşun Piyasadaki Payı :

04.12.1984 gün ve 3082 sayılı Çay Kanunu ile çayda tekelin kaldırılması ile özel sektörlerde çay fabrikası kurmak suretiyle, Türkiye iç piyasasında çay pazarına ortak olmuştur. Genelde yurt içinde tüketim yaklaşık 240 - 250 bin ton' dur.

**2014 YILINDA BAYİLERE PEŞİN FİYATI İLE YAPILAN ÇAY SATIŞ
HAREKET TABLOSU İLE GEÇEN YILA GÖRE FİAT ARTIŞ YÜZDESİ**

Çayın Cinsi	Gramajı	2013 Yılı Fiyat	2014	
		Kg/YTL	Kg/YTL	%
Tiryaki Çayı	500	12,08	14,19	17,45
Tiryaki Çayı	1000	12,08	14,19	17,45
Tiryaki Çayı	2000	11,84	13,90	17,41
Tiryaki Çayı	5000	11,74	13,78	17,32
Kamelya Çayı	100	12,03	14,12	17,38
Kamelya Çayı	500	11,33	13,30	17,41
Kamelya Çayı	1000	11,26	13,22	17,38
Rize Turist Çayı	100	12,59	15,82	25,64
Rize Turist Çayı	200	11,57	14,53	25,57
Rize Turist Çayı	500	11,59	14,56	25,70
Rize Turist Çayı	1000	11,50	14,45	25,63
Rize Turist Çayı	2000	11,28	14,17	25,66
Çay Çiçeği	200	13,46	15,81	17,46
Çay Çiçeği	500	12,85	15,08	17,42
Filiz Çayı	200	13,82	16,23	17,42
Anadolu Filiz Çayı	400	11,79	13,84	17,42
Filiz Çayı	500	13,80	16,21	17,45
Filiz Çayı	1000	13,77	16,16	17,41
Altınbaş Çayı	200	14,05	16,49	17,37
Altınbaş Çayı	400	17,40	20,01	15,00
Altınbaş Çayı	500	13,92	16,34	17,42
Gap Çay	400	11,28	13,25	17,46
Tomurcuk Kokulu Çay	125	16,13	18,94	17,44
Tom. Kokulu Çay (E. Grey)	200	16,13	18,94	17,44
Çaykur Süzen Poşet	50	40,46	47,50	17,41
Altın Süzen Poşet	62,5	32,76	38,46	17,40
Çaykur Süzen Poşet	200	38,64	45,37	17,42
Demlik Süzen Poşet	200	19,38	22,75	17,40
Rize Çayı Hediyelik	500	14,73	17,30	17,44
Çaykur Hediyelik	400	19,36	22,73	17,41
Karadeniz Çayı	800	10,49	12,31	17,31
Karadeniz Çayı	1000	9,44	11,09	17,52
Karadeniz Çayı (Bergamot Aromalı)	1000	9,44	11,09	17,52
42 Nolu Tirebolu Çayı	500	13,77	16,16	17,37
Ayder Çayı	100	15,87	18,63	17,41
Ovit Çayı (Earl Grey)	200	14,27	16,75	17,37
Ovit Çayı	400	11,88	13,94	17,38
Diyarbakır (Earl Grey)	200	15,41	18,09	17,43
Diyarbakır	400	11,00	12,92	17,48
Artvin Kafkasör	400	11,88	13,94	17,38
Trabzon Uzungöl (E. Grey)	200	14,27	16,75	17,37
Trabzon Uzungöl	400	11,88	13,94	17,38
Meclis Çayı	500	14,03	16,47	17,43
Çaykur Ramazan Çayı	500	7,36	8,50	15,49
Çaykur Ramazan Çayı	1000	7,36	8,50	15,49
Burcum Yeşil Çay	100	21,79	25,58	17,39
Yaprak Yeşil Çay (Naneli)	200	20,49	24,05	17,41
Yaprak Yeşil Çay (Sade)	150	19,62	23,04	17,47
Yeşil Çay Süz. Poş.	40	50,12	58,84	17,39
Yeşil Çay Süz. Poş. (Sade)	40	50,12	58,84	17,39
Yeşil Çay Süz. Poş. (Limonlu)	40	50,12	58,84	17,39
Yeşil Çay Süz. Poş. (Naneli)	40	50,12	58,84	17,39
Yeşil Çay Süz. Poş. (Elmalı)	40	50,12	58,84	17,39
Yeşil Çay Süz. Poş. (Melisali)	40	50,12	58,84	17,39
Organik Hemşin Çayı	400	30,87	36,25	17,43
Organik Rize Çayı	400	23,14	27,18	17,42
Organik Zümrüt Yeşil Çay	125	26,79	31,45	17,42
Organik Hemşin Siyah Süz. Poş.	50	47,49	55,76	17,42
Organik Demlik Süzen Poşet	200	32,20	37,81	17,42

PAZARLAMA BÖLGE MÜDÜRLÜKLERİ'NİN SATIŞ YAPTIĞI İLLER/ÜLKELER

(TON)

Bölge Müdürlükleri	İl Adedi	PAKETLİ –DÖKME Çay Satışları	Bayi Sayısı	Satış Yapılan İller
A-Yurt İçi Ticaret				
Mersin	8	8.966	11	Adana, Gaziantep, Hatay, Kahramanmaraş, Karaman,Kilis, Mersin, Osmaniye,
Diyarbakır	12	5.650	13	Adıyaman, Batman, Bingöl, Bitlis, Diyarbakır, Elazığ, Malatya, Mardin, Şanlıurfa,Siirt, Şırnak, Tunceli,
Erzurum	10	6.336	17	Ağrı, Ardahan,Bayburt,Erzincan, Erzurum, Hakkari, Iğdır, Kars, Van, Muş
İzmir	8	21.672	20	Aydın, Balıkesir, Çanakkale, Denizli, İzmir, Manisa, Muğla, Uşak
Kayseri	6	10.222	8	Kayseri, Kırşehir, Nevşehir, Niğde, Sivas, Yozgat
Samsun	6	10.345	13	Amasya, Çorum, Ordu,Samsun, Sinop, Tokat
İstanbul	11	46.077	19	Bilecik,Bolu, Bursa,Düzce, Edirne,İstanbul, Kırklareli, Kocaeli,Sakarya,Tekirdağ, Yalova
Rize	5	6.133	11	Artvin, Giresun,Gümüşhane,Rize, Trabzon,
Ankara	15	31.403	17	Afyonkarahisar, Aksaray, Ankara, Antalya, Bartın, Burdur, Çankırı,Eskişehir, Isparta, Karabük, Kastamonu,Kırıkkale, Konya, Kütahya, Zonguldak
Toplam (A)	81	146.805	129	
B-Yurt Dışı Ticaret				
Rize Bölge		2.455		Afganistan, Almanya, Azerbaycan, Gürcistan
Ankara Bölge		39		K.K.T.C., İsviçre, Kırgızistan
İzmir Bölge		64		A.B.D., Ege Serbest Bölgesi, Hollanda
Mersin		204		K.K.T.C., Suudi Arabistan, Türkmenistan,İngiltere, Suriye
İstanbul Bölge		1.461		A.B.D., Almanya, Arnavutluk, Avustralya, B.A.E., Bosna Hersek, Hollanda, İst Serbest Bölge, Japonya, Kanada, Rusya, Singapur, Türkmenistan, Kazakistan, AHL Serbest Bölge, Fransa, Güney Afrika Cumhuriyeti, İngiltere, Hindistan,Hong Kong, Irak.
Toplam (B)		4.224		
Genel Toplam (A+B)		151.029		

*Not:Muhasebe ve Pazarlama Daireleri arasındaki satış farkı diğer satışlardan kaynaklanmıştır

Türkiye genelinde yapılan satışların %31,39'u İstanbul, %21,39'u Ankara, %14,76'sı İzmir, %7,05'i Samsun, %6,96'sı Kayseri, %6,11'i Mersin, %4,18'i Rize, %3,85'i Diyarbakır, %4,32'si Erzurum satış ünitelerinden gerçekleşmiştir

Toplam yurt içi ve yurt dışında 151.029 Ton paketli ve dökme çay satışları aşağıda belirtildiği şekilde gerçekleşmiştir.

Yurt İçi Satışları

Paketli Siyah Çay	146.604
Paketli Yeşil Çay	128
Tasnifli Siyah Çay	73
Tasnifli Yeşil Çay	0
TOPLAM	146.805

TOPLAM**Yurt Dışı Satışlar**

Paketli Siyah Çay	4.214
Paketli Yeşil Çay	5
Tasnifli Siyah Çay	0
Tasnifli Yeşil Çay	4

TOPLAM 4.224**GENEL TOPLAM 151.029**

SİYAH, TASNİFLİ ve PAKETLİ ÇAY ÜRETİMİ, ÜRETİM BİRİM MALİYETİ, STOKLARI VE ARTIŞ YÜZDELERİ

YILLAR	TASNİFLİ SİYAH ÇAY						PAKETLİ SİYAH ÇAY					
	Üretilen TON	Artış %	Birim Mal. TL/KG	Artış %	Stok TON	Artış %	Üretilen TON	Artış %	Birim Mal. TL/KG	Artış %	Stok TON	Artış %
1993	106 527	-14,0	0,038	76,0	76 611	-16,0	87 473	13,0	0,034	58,0	10 089	-13,0
1994	116 547	9,0	0,062	64,0	109 823	43,0	79 483	-9,0	0,058	72,0	5 379	-46,0
1995	83 295	-39,0	0,118	88,0	95 486	-13,0	95 169	19,0	0,094	62,0	5 460	1,0
1996	100 374	20,0	0,209	77,0	100 827	5,0	92 316	-3,0	0,168	78,0	3 636	-33,0
1997	100 517	-	0,456	118,0	77 681	-29,0	106 204	15,0	0,403	141,0	4 397	21,0
1998	130.405	29,0	0,754	65,0	83.727	8,0	107.016	1,0	0,693	71,0	4.867	11,0
1999	153.228	18,0	1,144	52,0	130.815	56,0	102.870	-1,0	1,193	72,0	5.184	7,0
2000	91.373	-40,0	1,909	77,0	122.270	26,0	94.467	-8,0	1,826	53,0	4.103	-21,0
2001	94.749	4,0	2,750	31,0	103.216	-18,0	110.377	14,0	2,538	28,0	3.564	-15,0
2002	94.231	-	3,545	29,0	99.469	-4,0	94.002	-17,0	2,812	11,0	2.796	-27,0
2003	91.435	-3,0	4,274	21,0	78.244	-21,0	109.706	17,0	3,871	38,0	4.959	77,0
2004	107.193	17,0	4,470	5,0	65.645	-16,0	114.920	5,0	4,376	13,0	8.190	65,0
2005	109.798	2,0	4,891	9,0	59.882		111.532	-3,0	4,915	12,0	7.550	-8,0
2006	115.062	5,0	5,328	9,0	62.053	4,0	111.740		5,500	12,0	2.976	-61,0
2007	121.694	6,0	5,879	10,0	67.907	9,0	115.033	3,0	6,143	12,0	1.891	-36,0
2008	123.804	2,0	6,566	12,0	79.787	17,0	111.374	-3,0	6,786	10,0	5.799	207,0
2009	111.594	-9,9	7,19	9,5	83.625	4,8	106.795	-4,1	7,39	8,9	2.899	-50,0
2010	106.355	-4,7	8,08	12,4	66.411	-20,6	122.930	15,1	8,12	9,9	1.357	-53,2
2011	116.357	9,4	8,67	7,3	77.831	17,2	106.027	-13,8	8,96	10,3	4.330	219,1
2012	123.940	16,5	8,94	3,3	79.960	2,7	120.192	13,4	9,45	5,5	10.526	143,1
2013	130.310	12,0	9,63	11,1	79.487	-0,6	129.579	22,2	9,86	10,0	7.332	69,3
2014	117.729	-9,7	11,03	14,5	50.479	-36,5	148.149	14,3	11	11,6	4.813	-34,4

YILLAR	TASNİFLİ ORGANİK SİYAH ÇAY						PAKETLİ ORGANİK SİYAH ÇAY					
	Üretilen TON	Artış %	Birim Mal. TL/KG	Artış %	Stok TON	Artış %	Üretilen TON	Artış %	Birim Mal. TL/KG	Artış %	Stok TON	Artış %
2009	58	100,0	11,45	100,0	58	100,0						
2010	152	162,0	16,25	42,0	105	81,0	102	100,0	17,76	100,0	8	100,0
2011	313	105,9	19,20	18,2	298	183,8	132	29,4	20,57	15,8	30	275,0
2012	339	8,3	16,08	-16,3	432	45,0	164	24,2	23,21	12,8	20	-33,3
2013	353	4,1	20,75	29,0	617	42,8	163	-0,6	20,12	-13,3	65	225,0
2014	341	-3,4	23,38	12,7	577	-6,5	192	17,8	24,45	21,5	25	-61,5

YEŞİL,TASNİFLİ ve PAKETLİ ÇAY ÜRETİMİ, ÜRETİM BİRİM MALİYETİ, STOKLARI VE ARTIŞ YÜZDELERİ

YILLAR	T A S N İ F L İ YEŞİL Ç A Y						P A K E T L İ YEŞİL Ç A Y					
	Üretilen TON	Artış %	Birim Mal. TL/KG	Artış %	Stok TON	Artış %	Üretilen TON	Artış %	Birim Mal. TL/KG	Artış %	Stok TON	Artış %
2009	16	-16	15,10	16	64	-58	113	28	14,19	7	46	44
2010	140	775	16,38	8	92	44	118	4	18,23	28	28	-39
2011	131	-6	16,91	3	109	18	115	-3	21,89	20	30	7
2012	106	-19	18,95	12	118	8	96	-17	24,43	12	27	-10
2013	48	-55	10,56	-38	44	-60	119	3	24,80	13	32	7
2014	150	213	15,00	42	81	84	133	12	19,80	-20	36	13

YILLAR	T A S N İ F L İ ORGANİK YEŞİL Ç A Y						P A K E T L İ ORGANİK YEŞİL Ç A Y					
	Üretilen TON	Artış %	Birim Mal. TL/KG	Artış %	Stok TON	Artış %	Üretilen TON	Artış %	Birim Mal. TL/KG	Artış %	Stok TON	Artış %
2009	3	100	15,10	100	3	100						
2010	5	67	16,75	11	2	-33	6	100	18,60	100	2	100
2011	13	160	18,41	22	8	300	6		21,08	13	2	
2012	10	-23	20,87	13	9	13	9	50	24,83	18	1	-50
2013	9	-10	10,56	-49	4	-56	13	-89	22,17	-11	1	
2014	26	189	23,00	118	17	325	13		26,17	18	1	

YILLAR	T A S N İ F L İ BEYAZ (TOMURCUK) Ç A Y						P A K E T L İ BEYAZ (TOMURCUK) Ç A Y					
	Üretilen TON	Artış %	Birim Mal. TL/KG	Artış %	Stok TON	Artış %	Üretilen TON	Artış %	Birim Mal. TL/KG	Artış %	Stok TON	Artış %
2013												
2014	0,370		1.251,61		0,370							

YILLAR	T A S N İ F L İ GRANÜR Ç A Y						P A K E T L İ GRANÜR Ç A Y					
	Üretilen TON	Artış %	Birim Mal. TL/KG	Artış %	Stok TON	Artış %	Üretilen TON	Artış %	Birim Mal. TL/KG	Artış %	Stok TON	Artış %
2013												
2014	5		22,67		5							

TASNİFLİ ve PAKETLİ ÇAY SATIŞLARI

TASNİFLİ SİYAH ÇAY SATIŞI					PAKETLİ SİYAH ÇAY SATIŞI						
YILLAR	İç Satış (TON)		Dış Satış (TON)			İç Satış (TON)			Dış Satış (TON)		
	Siyah Çay	Artış %	Siyah Çay	Artış	%	Siyah Çay	Artış	%	Siyah Çay	Artış	%
1996	26	1 200	2 395		288	93.213		-0,97	889		10
1997			17.042		611	103.900		11,46	1.440		62
1998			16.000		-6	105.361		1,00	1.035		-28
1999			3.094		-81	101.268		-0,4	914		-12
2000			5.364		73	94.384		-6,79	1.166		28
2001			3.420		-57	109.455		14,00	1.351		14
2002			3.531		3,25	89.110		-18,59	1.630		21
2003			5.150		45,85	103.331		15,96	1.892		16
2004			3.310		-35,73	110.010		6,46	1.770		-6,45
2005	1		3.895		17,67	110.333		0,29	1.790		1,13
2006	1		680		-82,54	114.114		3,43	2.158		20,56
2007			169		-75,15	113.628		-0,43	2.460		13,99
2008						104.357		-8,16	3.087		25,49
2009						107.550		3,05	2.154		-30,07
2010						123.151		14,50	1.723		-20,00
2011						101.014		17,98	2.129		23,56
2012			1.019		100,00	111.864		10,74	2.159		1,41
2013	4	100	619		-39,24	129.304		15,59	3.510		62,58
2014	73	1.825	0			146.604		13,38	4.214		20,06
TASNİFLİ YEŞİL ÇAY SATIŞI					PAKETLİ YEŞİL ÇAY SATIŞI						
YILLAR	İç Satış(TON)		Dış Satış(TON)			İç Satış(TON)			Dış Satış (TON)		
	Yeşil Çay	Artış %	Yeşil Çay	Artış	%	Yeşil Çay	Artış	%	Yeşil Çay	Artış	%
2005	1					56					
2006	1					79		41,07	1		
2007	2	100				63		-20,25	2		100
2008	1	-50				82		30,16	3		50
2009						99		20,73	5		66,66
2010						137		38,38	5		
2011						103		-24,82	3		-40
2012						95		-7,77	3		
2013						104		9,47	4		33,33
2014	0,46	100	4,27		100	128		23,08	5		25,00

S A T I Ş L A R

Satışlar	2 0 1 3 Yılı Gerçekleşen		2 0 1 4 Yılı					
	Ton	Bin TL	Program				Gerçekleşen	
			İlk durum		Son durum		Ton	Bin TL
			Ton	Bin TL	Ton	Bin TL	Ton	Bin TL
1-YURT İÇİ SATIŞLAR								
Paketli Siyah Çay								
Tiryaki Çay	39.974	457.175	37.250	458.623	38.544	472.705	46.741.739	595.178.578
Kamelva Çay	12.965	137.997	12.450	143.430	12.817	146.958	17.521.618	210.279.809
Rize Turist	43.217	500.777	47.430	586.188	48.829	615.121	37.323.968	494.445.336
Çay Çiçeği	3.641	43.618	3.800	49.993	3.913	51.167	3.924.414	53.093.826
Filiz Çayı	11.429	145.225	13.250	186.256	13.642	190.963	12.949.515	187.035.103
Altınbaş	2.275	31.409	3.120	44.315	3.120	44.204	2.415.300	35.333.140
Gap Çay	569	6.446	600	6.903	600	6.865	738.553	8.711.644
Tomurcuk Kokulu	1.106	17.915	1.162	19.118	1.162	19.015	1.447.038	24.591.887
Süzme Çay	218	8.526	215	8.577	215	8.526	290.069	11.994.356
Demlik Poşet	301	5.868	320	6.326	320	6.287	410.426	8.396.340
Rize Çayı (Hedivelik)	154	2.359	150	2.254	150	2.260	233.503	3.623.540
Çaykur (Hedivelik)	27	550	30	592	30	600	33.820	718.036
Hedivelik							5.963	283.725
Özel Çaylar	1	11						
Çaykur Karadeniz Çayı	430	3.923	550	5.296	550	5.275	886.138	8.837.272
42 Nolu Tirebolu Çayı	587	8.273	750	10.534	750	10.552	875.194	12.822.426
Ayder Çayı	3	48	2	32	2	32	3.800	65.886
Ovit Çayı	0,49	7					693,00	10.995
Divarbakır Çayı	31	302	35	393	35	393	44.844	518.026
Artvin Kafkasör Çayı	0,69	7					20,240	252,266
Trabzon Uzungöl Çayı	2	30					15,268	195,096
Universiade çayı	0,06	0,97					920,00	12.282,00
Mecelis Çayı	3	35	2	29	2	28	2.860	42.946
Ramazan Çayı	7.955	58.883	9.500	78.375	9.500	81.157	12.388.078	105.774.071
Sivah Çay Toplamı	124.886	1.429.387	130.616	1.607.232	134.181	1.662.109	138.273.961	1.762.216.585
Catering Siyah Çay								
Catering Tiryaki Çay	943	9.456	1.240	21.573	1.240	13.327	1.976.397	21.911.523
Catering Kamelva Çayı	717	6.821	790	8.168	790	8.100	1.181.575	12.405.065
Catering Rize Turist	1.781	18.434	1.970	22.259	1.970	22.174	2.226.160	25.708.211
Catering Çay Çiçeği Çayı	93	1.002	100	1.179	100	1.165	166.092	1.985.675
Catering Filiz Çayı	377	4.354	400	5.060	400	4.984	1.120.969	14.400.380
Catering Altınbaş	177	2.213	200	2.554	200	2.541	218.484	2.852.592
Catering Tomurcuk Kokulu	20	296	30	444	30	439	48.510	740.788
Catering Süzen Poşet Çay	21	402	103	3.039	103	2.890	92.955	1.727.186
Catering Demlik Poşet Çay	18	303	30	522	60	937	77.927	1.417.750
Catering Karadeniz Çayı	126	1.038	135	1.300	540	4.736	1.014.588	8.904.421
Catering Sivah Çay Toplamı	4.273	44.318	4.998	66.098	5.433	61.292	8.123.655	92.053.592
Paketli Yeşil Çay								
Burcum Yeşil	39	866	40	889	40	886	48.737	1.132.545
Yaprak Yeşil	38	758	35	709	35	710	34.814	732.178
Yeşil Süzme Çay	27	1.347	28	1.431	28	1.427	29.892	1.595.575
Zümrüt Yeşil Çay								
Paketli Yeşil Çay Toplamı	104	2.971	103	3.030	103	3.022	113.443	3.460.299
Catering Yeşil Çay								
Catering Burcum Yeşil	0,48	9	1	10	1	10		
Catering Yaprak Yeşil			1	14	1	13		
Catering Yeşil Süzme Çay			1	22	1	23	96	4.380
Catering Yeşil Çay Toplamı			2	46	2	46	96,00	4.380
Organik Çay	144	3.934	281	8.185	281	8.258	220.449	5.250.708
Organik Çay Toplamı	144	3.934	281	8.185	281	8.258	220.449	5.250.708
Tasnifli Sivah Çay	0,88	8					72.994,00	682.044
Tasnifli Yeşil Çay	0,36	6					459,00	11.425
Tasnifli Organik Sivah Çay	2	38					32	965
Tasnifli Organik Yeşil Çay	1	27						
Tasnifli Çay Toplamı	4	80					73.485,00	694.433,83
TOPLAM (1)	129.412	1.480.700	136.000	1.684.591	140.000	1.734.727	146.805.089	1.863.679.997
2-YURT DIŞI SATIŞLAR								
Paketli Çay								
Rize Turist	1.933	13.828	2.200	17.567	2.200	17.567	1.628.595	13.579.708
Çay Çiçeği	264	1.996	300	2.541	300	2.541	277.649	2.440.468
Filiz Lüks	1.145	10.050	1.301	12.564	1.301	12.564	1.175.530	11.790.875
Altınbaş	21	253	20	273	20	273	92.536	1.324.853
Tomurcuk	81	1.530	85	1.810	85	1.810	38.050	851.677
Süzen Poşet	48	955	60	1.353	60	1.353	38.829	877.430
Rize Çayı(Hedivelik)	2	27	2	33	2	33	1.340	22.141
Demlik Poşeti	12	203	15	297	15	297	13.832	277.244
Divarbakır Çayı								
Burcum Yeşil Çay	1	44	1	12	1	12	708	18.691
Yaprak Yeşil Çay	1	18	2	24	2	24	1.567	46.741
Yeşil Süzme Çay	1	46	3	113	3	113	1.831	67.376
Organik	4	109	12	378	12	378	5.665	183.458
Diğer							947.646	7.155.000
Paketli Çay Toplamı	3.514	29.059	4.000	36.965	4.000	36.965	4.223.776	38.635.660
Tasnifli Çay								
Tasnifli Sivah Çay	619	1.134						
Tasnifli Yeşil Çay								
Tasnifli Çay Toplamı	619	1.134						
TOPLAM (2)	4.133	30.193	4.000	36.965	4.000	36.965	4.223.776	38.635.660
Soğuk Çay Satışı (DİDİ)	10.000	6.962						
Paketli çay toplamı	132.922	1.509.678	140.000	1.721.556	144.000	1.771.692	151.028.865	1.901.621.223
Tasnifli çay toplamı	623	1.214						694.434
Çay Satış Toplamı	133.545	1.510.892	140.000	1.721.556	144.000	1.771.692	151.028.865	1.902.315.657

SATIŞ SONUÇLARI TABLOSU

Satış Sonuçları	Brüt Satışlar	Satışlardan İade	Satış İskontosu	Diğer İndirimler	Net Satışlar	Satışların Maliyeti	Faaliyet Giderleri	Satış Maliyet	Faliyet Karı ve	Satış
	Bin TL	Bin TL	Bin TL	Bin TL	Bin TL	Bin TL	Bin TL	Toplamı Bin TL	Zararı Bin TL	Maliyetlerine Göre Kar Zarar Bin TL
1-Yurt İçi Satışlar										
A-Paketli Siyah Çay										
Tiryaki Çay	595.173				595.173	501.944	56.043	557.988	37.185	6
Kamelya Çay	210.273				210.273	179.218	21.008	200.226	10.047	5
Rize Turist	494.439				494.439	410.695	44.751	455.446	38.993	8
Çay Çiçeği	53.091				53.091	43.454	4.705	48.159	4.932	9
Filiz Çay	187.029				187.029	154.534	15.526	170.060	16.968	9
Altınbaş	34.207	34			34.172	28.184	2.799	30.983	3.190	9
Gap Çay	8.711				8.711	7.614	886	8.499	212	2
Tomurcuk Kokulu	24.739				24.739	22.336	1.739	24.075	665	3
Süzme Çay	11.988				11.988	11.137	348	11.485	503	4
Demlik Poşet	8.396				8.396	7.471	492	7.963	432	5
Rize Çayı (Hediyelik)	3.623				3.623	3.155	281	3.437	186	5
Çaykur (Hediyelik)	742	6			736	647	40	687	49	7
Özet Çaylar										
Çaykur Karadeniz Çayı	8.837				8.837	8.994	1.062	10.057	(1.220)	(14)
42 Nolu Tirebolu Çayı	12.821				12.821	11.228	1.049	12.277	544	4
Ayder Çayı	66				66	57	5	62	4	6
Övit Çayı	11				11	10	1	11		4
Diyarbakar Çayı	517				517	429	54	483	35	7
Artvin Kafkasör Çayı	252				252	217	24	242	11	4
Trabzon Uzungül Çayı	195				195	166	18	184	11	6
Universiade Çayı	12				12	9	1	10	2	20
Meclis Çayı	43				43	35	3	38	5	11
Ramazan Çayı	105.774				105.774	123.086	14.853	137.940	(32.166)	(30)
PAKETLİ SİYAH ÇAY TOPLAMI	1.760.939	40			1.760.898	1.514.620	165.689	1.680.309	80.589	5
Catering Paketli Siyah Çay										
Catering Tiryaki Çay	21.912				21.912	19.010	2.370	21.380	532	2
Catering Kamelya Çayı	12.405				12.405	10.607	1.417	12.024	381	3
Catering Rize Turist	25.695				25.695	22.218	2.668	24.886	809	3
Catering Çay Çiçeği Çayı	1.986				1.986	1.634	199	1.834	152	8
Catering Filiz Çayı	14.400				14.400	12.310	1.344	13.654	746	5
Catering Altınbaş	2.852				2.852	2.441	262	2.703	150	5
Catering Tomurcuk Kokulu	741				741	605	58	663	78	10
Catering Süzen Poşet Çay	1.727				1.727	2.903	111	3.014	(1.287)	(75)
Catering Demlik Poşet Çay	940				940	840	76	917	24	3
Catering Karadeniz Çayı	8.904				8.904	9.408	1.217	10.625	(1.721)	(19)
CATERİNG PAKETLİ SİYAH ÇAY TOPLAMI	91.563				91.563	81.978	9.722	91.700	(137)	(0,15)
Paketli Yeşil Çay										
Burcum Yeşil	1.216				1.216	921	60	981	235	19
Yaprak Yeşil Çay	732				732	523	42	565	167	23
Yeşil Süzme Çay	1.577				1.577	965	35	1.000	577	37
PAKETLİ YEŞİL ÇAY TOPLAMI	3.525				3.525	2.408	137	2.546	979	28
Catering Paketli Yeşil Çay										
Catering Burcum Yeşil										
Catering Yaprak Yeşil										
Catering Yeşil Süzme Çay	4				4	3	0	3	2	38
CATERİNG PAKETLİ YEŞİL ÇAY TOPLAMI	4				4	3	0	3	2	38
Organik Paketli Çay										
Organik Rize Çayı	3.244				3.244	2.308	158	2.466	778	24
Organik Hemşin Çayı	2.279				2.279	1.918	83	2.000	278	12
Organik Zümrüt	367				367	341	15	357	11	3
Organik Süzen Poşet Çay	365				365	248	8	257	108	30
Organik Demlik Poşet Çay	477				477	334	17	351	126	26
ORGANİK PAKETLİ ÇAY TOPLAMI	6.732				6.732	5.149	281	5.430	1.301	19
PAKETLİ ÇAY TOPLAMI	1.862.762	40			1.862.722	1.604.157	175.830	1.779.987	82.735	4
B-Tasnifli Siyah Çay										
5 BOP 1	670				670	650	86	736	(66)	(10)
7 DUST	12				12	9	1	10	1	10
TASNİFLİ SİYAH ÇAY TOPLAMI	682				682	659	88	747	(65)	(10)
Tasnifli Organik Siyah Çay										
Tasnifli Organik 1 BOP	1				1	0	0	0	1	69
TASNİFLİ ORGANİK SİYAH ÇAY TOPLAMI	1				1	0	0	0	1	69
Tasnifli Organik Yeşil Çay										
Zümrüt Yeşil-1	11				11	5	1	5	6	52
ORGANİK TASNİFLİ YEŞİL ÇAY TOPLAMI	11				11	5	1	5	6	52
TASNİFLİ ÇAY TOPLAMI	694				694	665	88	753	(58)	(8)
ÇAY SATIŞ TOPLAMI	1.863.457	40			1.863.416	1.604.822	175.918	1.780.740	82.677	4
C-Ticari Mallar										
Bergamot	13.792	394			13.397	11.307	815	12.122	1.276	10
Limon	12.625	322			12.303	10.477	844	11.321	983	8
Seftali	27.571	640			26.931	23.706	1.922	25.628	1.303	5
Çilekli	3.242	12			3.229	2.830	352	3.182	47	1
TİCARİ MALLAR TOPLAMI	57.229	1.369			55.861	48.320	3.933	52.253	3.608	6
YURT İÇİ SATIŞLAR TOPLAMI (A+B+C)	1.920.686	1.409			1.919.277	1.653.141	179.851	1.832.992	86.285	4
2-Yurt Dışı Satışlar										
A-Paketli Siyah Çay										
Tiryaki Çay	1.841				1.841	2.325	259	2.584	(743)	(40)
Kamelya Çay	1.716				1.716	2.197	259	2.456	(740)	(43)
Rize Turist	13.583			34	13.548	17.937	1.953	19.889	(6.341)	(47)
Çay Çiçeği	2.441				2.441	3.101	333	3.434	(993)	(41)
Filiz Çay	11.793				11.793	14.114	1.409	15.523	(3.730)	(32)
Altınbaş	1.326				1.326	1.123	111	1.234	91	7
Tomurcuk Kokulu	854				854	588	46	633	221	26
Süzme Çay	882				882	1.498	47	1.545	(663)	(75)
Demlik Poşet	278				278	253	17	270	9	3
Rize Çayı (Hediyelik)	22				22	18	2	20	2	10
Çaykur Karadeniz Çayı	1.247				1.247	1.732	201	1.934	(687)	(55)
Ramazan Çayı	2.284				2.284	3.527	411	3.938	(1.653)	(72)
PAKETLİ SİYAH ÇAY TOPLAMI	38.267			34	38.232	48.414	5.047	53.460	(15.228)	(40)
Paketli Yeşil Çay										
Burcum Yeşil	45				45	26	2	27	18	39
Yaprak Yeşil Çay	20				20	19	1	20	(1)	(2)
Yeşil Süzme Çay	68				68	54	2	56	12	17
PAKETLİ YEŞİL ÇAY TOPLAMI	133				133	99	5	104	29	22
Organik Paketli Çay										
Organik Rize Çayı	85				85	52	4	56	29	34
Organik Hemşin Çayı	65				65	51	2	53	12	18
Organik Zümrüt	10				10	8	0	8	2	18
Organik Süzen Poşet Çay	23				23	21	1	22	2	8
ORGANİK PAKETLİ ÇAY TOPLAMI	183				183	132	7	139	44	24
YURT DIŞI SATIŞLAR TOPLAMI (A+B)	38.583			34	38.549	48.645	5.058	53.703	-15.155	(39)
GENEL TOPLAM	1.959.269	1.409		34	1.957.826	1.701.786	184.909	1.886.696	71.130	4
Faaliyet Giderleri										
Genel toplam	1.959.269	1.409		34	1.957.826	1.701.786	219.763	1.886.696	36.276	2
Satış Programı (Reviz)	1.917.042				1.917.042	1.677.689	266.088	1.943.777	(26.735)	(1)
Reviz Programa Göre Fark	42.227	1.409		34	40.784	24.097	(46.325)	(22.227)	63.011	155
Geçen Dönem Satış Sonuçları	1.517.855				1.517.855	1.323.004	238.885	1.530.190	29.747	-1

2014 YILI ÇAY SATIŞLARI

01.01.2014 - 31.12.2014 TARİHLERİ ARASINDAKİ ÇAY SATIŞLARI

Miktar (Ton)
Bedel(Bin YTL)

Aylar	Yurt içi		İhracat		Toplam	
	Miktar	Bedel	Miktar	Bedel	Miktar	Bedel
Ocak	3.577	45.148.231	61,62	563.953,66	3.639	45.712.184
Şubat	4.661	58.339.894	67,24	660.669,84	4.728	59.000.564
Mart	5.851	72.980.643	32,78	342.095,43	5.883	73.322.738
Nisan	7.397	90.965.691	102,45	1.001.474,40	7.499	91.967.165
Mayıs	11.678	138.362.606	92,61	861.611,07	11.771	139.224.217
Haziran	10.537	117.136.108	129,88	1.218.942,61	10.667	118.355.050
Temmuz	12.053	136.243.909	58,79	577.550,41	12.112	136.821.459
Ağustos	11.126	132.639.020	170,55	1.570.665,58	11.297	134.209.685
Eylül	21.579	268.666.836	105,84	981.331,75	21.685	269.648.167
Ekim	20.194	262.847.632	133,17	1.368.121,71	20.327	264.215.754
Kasım	17.143	246.158.964	107,19	1.052.753,66	17.251	247.211.717
Aralık	21.009	295.180.131	3.161,66	28.436.613,00	24.171	323.616.744
Toplam	146.805	1.864.669.662	4.224	38.635.783	151.029	1.903.305.446

YILLAR İTİBARIYLA ÇAY SATIŞLARI (Paketli +Tasnifli)

Bedel(Bin YTL)

Aylar	Yurt içi		İhracat		Toplam	
	Miktar	Bedel	Miktar	Bedel	Miktar	Bedel
1996	93.213	24.597	3.284	289	96.497	24.886
1997	103.900	47.664	17.042	1.284	120.942	48.948
1998	105.361	96.468	17.035	1.820	122.396	98.288
1999	101.268	131.804	4.007	4.132	105.275	132.236
2000	94.384	203.937	6.530	720	100.914	204.657
2001	109.455	268.154	4.770	641	114.225	268.795
2002	89.110	293.864	5.161	5.812	94.271	299.676
2003	103.331	437.842	7.041	7.900	110.372	445.742
2004	110.011	585.864	5.080	6.121	115.091	591.985
2005	110.391	660.562	5.685	7.316	116.076	667.878
2006	114.195	741.398	2.839	6.966	117.034	748.364
2007	113.693	808.919	2.631	7.065	116.324	815.984
2008	104.440	849.011	3.090	13.458	107.530	862.469
2009	107.649	937.646	2.159	12.663	109.808	950.309
2010	123.288	1.162.355	1.728	10.721	125.016	1.173.076
2011	101.117	1.010.274	2.131	15.115	103.248	1.025.389
2012	111.959	1.242.502	3.181	17.323	115.140	1.259.825
2013	129.412	1.480.700	4.133	30.193	133.545	1.510.892
2014	146.805	1.864.700	4.224	38.636	151.029	1.903.305

NOT: Çay satış hasılatları KDV hariç olarak düzenlenmiştir.

*Not: Muhasebe ve Pazarlama Daireleri arasındaki satış farkı diğer satışlardan kaynaklanmıştır

2013 YILI İLK MADDE VE MALZEME STOK HAREKETİ

BİN TL

Stoklar	2013'den Devreden	2014 YILI GİRİŞ ÇIKIŞ HAREKETLERİ								2014'e Devreden
		2014 YILI GİRİŞLER				2014 YILI ÇIKIŞLAR				
		Alım Suretiyle	Kuruluş İçi Nakil	Diğer Girişler	Toplam	İşletmede Kullanılan	Kuruluş İçi Nakil	Diğer Çıkışlar	Toplam	
A-İlk Madde ve Malzeme Stokları										
-İlk maddeler (Hammadde)		875.837	158.607	855	1.035.300	875.985	158.607	37	1.034.629	671
-İşletme malzemesi	8.926	27.078	10.524	293	46.821	30.536	10.524	386	41.446	5.374
-Yedekler	4.013	3.437	2.771	433	10.654	2.811	2.771	624	6.206	4.447
-Muhtelif malzeme	14.346	72.635	13.146	1.042	101.169	66.949	13.146	5.506	85.601	15.568
Toplam (A)	27.285	978.987	185.048	2.623	1.193.944	976.281	185.048	6.553	1.167.882	26.060
B-Diğer Stoklar										
-Yarı mamul malzeme stoku	223			3.001.908	3.002.131			3.001.994	3.001.994	137
-Elden çıkarılacak stoklar				1.114	1.114			1.113	1.113	1
Toplam (B)	223			3.003.022	3.003.245			3.003.107	3.003.107	138
C-Sipariş Avansları	6			730	736			736	736	
Genel Toplam	27.514	978.987	185.048	3.006.375	4.197.925	976.281	185.048	3.010.396	4.171.725	26.198

GEÇEN YILLA KARŞILAŞTIRMALI MALZEME STOKLARI

(BİN TL)

Stoklar	Geçen yıldan devir stoku		2014 Sonu Stokları				Revize'ye göre sapma %
	Miktar	Tutar	Revize		Gerçekleşen		
			Miktar	Tutar	Miktar	Tutar	
A-İlk Madde ve Malzeme Stoku							
a)MALZEME AMBARI							
-İlk maddeler						671	671
-İşletme malzemesi		8.926		12.553		5.374	(57)
-Yedekler		4.013		6.469		4.447	(31)
-Muhtelif malzeme		14.346		23.851		15.568	(35)
Toplam(a)		27.285		42.873		26.060	(39)
Toplam (A)		27.285		42.873		26.060	(39)
B-Diğer Stoklar							
-Yarı mamül malzeme stoku		223		200		137	(32)
-Elden çıkarılacak stoklar						1	1
Toplam (B)		223		200		138	(31)
C-Sipariş Avansları		6					
Genel Toplam		27.514		43.073		26.198	(39)

TASNIFLI VE PAKETLİ ÇAY HAREKET ÇİZELGESİ

Stoklar	Ölçü	Geçen Yılandan Devir	Yıl İçindeki İmalat	Sayım Fazlası vb. Diğer Girişler	İşletmeler Arası Nakil	Satılan	Paketlemeye Verilen	Sayım Noksanı veya Diğer Çıkışlar	İşletmeler Arası Nakil	Ertesi yıla Devreden Stok
Tasnifli Siyah çay (Yarı mamul)	Ton BİN TL	79.487 746.439	117.729 1.299.064	2.485 25.277	154.727 1.578.521	73 659	148.938 1.521.566	210 1.983	154.727 1.578.521	50.479 546.572
Tasnifli Yeşil Çay (Yarı mamul)	Ton BİN TL	44 563	150 2.248	1 16	108 1.535		114 1.611	1 7	108 1.535	81 1.209
Tasnifli Organik Siyah Çay (Yarı mamul)	Ton BİN TL	617 11.802	341 7.972	1 16	787 15.496		193 3.676	188 3.287	787 15.496	577 12.827
Tasnifli Organik Yeşil Çay (Yarı mamul)	Ton BİN TL	4 48	26 598	0 2	13 248	1 5	13 255		13 248	17 388
Tasnifli Beyaz çay (Yarı mamul)	Ton BİN TL		0 464							0 464
Tasnifli Granür Çay (Yarı mamul)	Ton BİN TL		5 111		5 111				5 111	5 111
TOPLAM	Ton	80.152	118.251	2.487	155.640	73	149.258	399	155.640	51.159
	BİN TL	758.852	1.310.458	25.311	1.595.911	665	1.527.108	5.277	1.595.911	561.570
Paketli Siyah Çay (Mamul)	Ton BİN TL	7.332 70.566	148.149 1.629.673	337 4.060	143.232 1.571.248	150.508 1.645.033		497 6.065	143.232 1.571.248	4.813 53.201
Paketli Yeşil Çay (Mamul)	Ton BİN TL	33 922	133 2.627	6 232	142 2.999	118 2.510		16 580	142 2.999	37 691
Paketli Organik Çay (Mamul)	Ton BİN TL	65 1.312	206 4.703	19 430	223 5.059	240 5.281		21 459	223 5.059	29 705
TOPLAM	Ton	7.430	148.487	363	143.597	150.867		534	143.597	4.879
	BİN TL	72.800	1.637.003	4.722	1.579.306	1.652.824		7.104	1.579.306	54.597
GENEL TOPLAM	Ton	87.582	266.738	2.850	299.237	150.941	149.258	933	299.237	56.039
	BİN TL	831.653	2.947.461	30.033	3.175.217	1.653.489	1.527.108	12.382	3.175.217	616.167

İşletmeler		TASNİFLİ KURUÇAY		TASNİFLİ YEŞİLÇAY		TASNİFLİ ORGANİK SİYAH ÇAY		TASNİFLİ ORGANİK YEŞİL ÇAY		TASNİFLİ GRANÜR ÇAY		TASNİFLİ BEYAZ ÇAY		PAKETLİ SİYAH ÇAY		PAKETLİ YEŞİL ÇAY		PAKETLİ ORGANİK ÇAY		Toplam		
		Miktar KG	Tutar TL	Miktar KG	Tutar TL	Miktar KG	Tutar TL	Miktar KG	Tutar TL	Miktar KG	Tutar TL	Miktar KG	Tutar TL	Miktar KG	Tutar TL	Miktar KG	Tutar TL	Miktar KG	Tutar TL	Miktar KG	Tutar TL	Miktar KG
Ambarlık	Çay Fabrikası	482.797,00	5.437.855,36																		482.797,0000	5.437.855,3600
Araklı	Çay Fabrikası	774.484,00	8.233.699,08																		774.484,0000	8.233.699,0800
Ardeşen	Çay Fabrikası	1.157.841,00	11.778.643,52																		1.157.841,0000	11.778.643,5200
Arhavi	Çay Fabrikası	1.362.777,00	13.430.265,79																		1.362.777,0000	13.430.265,7900
Asıklar	Çay Fabrikası	2.075.052,00	21.954.197,41																		2.075.052,0000	21.954.197,4100
Azakh	Çay Fabrikası	21.896,00	290.893,22																		21.896,0000	290.893,2200
Bölümlü	Çay Fabrikası	834.284,00	8.483.159,67																		834.284,0000	8.483.159,6700
Büyükköy	Çay Fabrikası	476.148,00	5.680.965,00																		476.148,0000	5.680.965,0000
Camıdağ	Çay Fabrikası	1.717.699,00	18.427.679,09																		1.717.699,0000	18.427.679,0900
Cumhuriyet	Çay Fabrikası	2.424.827,50	24.640.741,25	80.816,00	1.209.071,04	287.520,30	6.208.008,10	16.719,00	387.686,23			370,36	463.549,80								2.810.253,1630	32.909.056,4200
Çamlı	Çay Fabrikası	1.409.241,00	14.295.946,82																		1.409.241,0000	14.295.946,8200
Cayeli	Çay Fabrikası	962.451,00	10.457.019,00																		962.451,0000	10.457.019,0000
Ciflik	Çay Fabrikası	494.997,00	5.936.917,64																		494.997,0000	5.936.917,6400
Derepaşzı	Çay Fabrikası	650.323,00	7.646.260,39																		650.323,0000	7.646.260,3900
Eskipazar	Çay Fabrikası	1.266.212,00	13.232.020,54																		1.266.212,0000	13.232.020,5400
Fındıklı	Çay Fabrikası	1.739.051,00	19.188.285,24																		1.739.051,0000	19.188.285,2400
Gündoğdu	Çay Fabrikası	681.418,00	7.230.304,78																		681.418,0000	7.230.304,7800
Havrat	Çay Fabrikası	982.234,00	10.085.384,76																		982.234,0000	10.085.384,7600
Hopa	Çay Fabrikası	1.949.355,00	21.901.445,63																		1.949.355,0000	21.901.445,6300
İvidere	Çay Fabrikası	1.477.845,00	16.930.958,03																		1.477.845,0000	16.930.958,0300
Kalecik	Çay Fabrikası	1.284.354,00	15.192.152,78																		1.284.354,0000	15.192.152,7800
Kalkandere	Çay Fabrikası	717.730,00	7.727.273,99																		717.730,0000	7.727.273,9900
Karaca	Çay Fabrikası	1.829.963,55	18.384.758,79																		1.829.963,5500	18.384.758,7900
Kemalpaşa	Çay Fabrikası	1.630.946,00	17.905.105,12																		1.630.946,0000	17.905.105,1200
Kendirli	Çay Fabrikası	855.658,00	10.274.395,38																		855.658,0000	10.274.395,3800
Kirazlık	Çay Fabrikası	1.182.131,00	13.326.886,86																		1.182.131,0000	13.326.886,8600
Melvat	Çay Fabrikası	1.318.673,00	13.351.786,71																		1.318.673,0000	13.351.786,7100
Muratlı	Çay Fabrikası	929.129,00	10.535.631,37																		929.129,0000	10.535.631,3700
Musadağ	Çay Fabrikası	1.126.153,00	11.881.920,17																		1.126.153,0000	11.881.920,1700
Of	Çay Fabrikası	1.629.955,00	17.251.679,49																		1.629.955,0000	17.251.679,4900
Ortopazar	Çay Fabrikası	1.258.694,00	13.729.623,79																		1.258.694,0000	13.729.623,7900
Pazar	Çay Fabrikası	1.442.295,00	15.980.585,51																		1.442.295,0000	15.980.585,5100
Pazarköy	Çay Fabrikası	213.181,00	2.819.244,96																		213.181,0000	2.819.244,9600
Sabuncular	Çay Fabrikası	1.187.195,00	14.176.966,14																		1.187.195,0000	14.176.966,1400
Salarha	Çay Fabrikası	917.849,00	9.291.799,02																		917.849,0000	9.291.799,0200
Selimiye	Çay Fabrikası	734.261,00	8.405.413,98																		734.261,0000	8.405.413,9800
Sürmene	Çay Fabrikası	1.248.730,00	13.268.591,11																		1.248.730,0000	13.268.591,1100
Taşediz	Çay Fabrikası	1.047.156,00	11.121.854,54																		1.047.156,0000	11.121.854,5400
Tersane	Çay Fabrikası	1.336.864,00	13.927.694,65																		1.336.864,0000	13.927.694,6500
Tirebolu	Çay Fabrikası	274.426,00	3.056.844,25																		274.426,0000	3.056.844,2500
Ulucami	Çay Fabrikası	742.856,00	7.761.570,09																		742.856,0000	7.761.570,0900
Veliköy	Çay Fabrikası	470.784,00	4.709.624,45																		470.784,0000	4.709.624,4500
Zühüderin	Çay Fabrikası	860.223,00	9.590.038,59																		860.223,0000	9.590.038,5900
Yışık	Çay Fabrikası	1.810.923,00	20.957.886,47																		1.810.923,0000	20.957.886,4700
Hemşin	Çay Fabrikası					288.243,00	6.595.666,66														288.243,0000	6.595.666,6600
Çay Fabrikaları Toplamı		48.991.062	529.891.970,43	80.816	1.209.071	575.763	12.803.675	16.719	387.686,23			370	463.549,80								49.664.730,7130	544.755.952,2600
100.Yıl	Çay Paketleme Fab.	195.600,00	2.156.000,00											19.073,60	251.075,55	707,04	19.770,00				215.380,6400	2.426.845,5500
Ankara	Çay Paketleme Fab.	1.292.764,00	14.523.332,71																		1.292.764,0000	14.523.332,7100
Paketlemeler Toplamı		1.488.364	16.679.332,71											19.074	251.075,55	707	19.770,00				1.508.144,6400	16.950.178,2600
Mersin	Paz. Bölge Müd.													134.830,00	1.475.897,00	164,52	4.743,00	1.932,80	41.754,00		136.927,3200	1.522.394,0000
Ankara	Paz. Bölge Müd.													1.589.888,58	17.402.328,64	24.261,43	409.083,08	5.770,79	163.206,15	1.619.920,7965	17.974.617,8700	
Diyarbakır	Paz. Bölge Müd.													512.447,23	5.724.329,00	1.094,63	22.109,00	1.417,13	28.162,00	514.958,9906	5.774.600,0000	
Erzurum	Paz. Bölge Müd.													256.756,00	2.891.172,08	778,66	17.453,00	377,85	11.885,00	257.912,5100	2.920.510,0800	
İzmir	Paz. Bölge Müd.													546.872,25	5.933.497,27	803,54	22.058,18	5.747,93	115.784,93	553.423,7200	6.071.340,3800	
Samsun	Paz. Bölge Müd.													94.277,60	990.442,00	41,60	740,00	150,40	4.537,00	94.469,6000	995.719,0000	
Kayseri	Paz. Bölge Müd.													579.859,58	6.377.346,28	1.778,91	40.060,04	4.902,63	109.577,80	586.541,1100	6.526.984,1200	
İstanbul	Paz. Bölge Müd.					1.376,00	23.863,00							358.171,68	3.947.659,00	1.883,89	43.985,00	3.521,28	90.099,00	364.952,8400	4.105.606,0000	
Rize	Paz. Bölge Müd.									4.888,00	110.819,09			720.762,41	8.207.650,00	4.978,03	111.342,00	5.986,46	139.410,00	736.614,9020	8.569.221,0900	
Bölgeler Toplamı						1.376	23.863			4.888	110.819,09			4.793,865	52.950,321,27	35,785	671.573,30	29,807	704.415,88	4.865.721,7891	54.460.992,5400	
GENEL TOPLAM		50.479.426	546.571.303,14	80.816	1.209.071	577.139	12.827.538	16.719	387.686,23	4.888	110.819,09	370	463.549,80	4.812,939	53.201.396,82	36,492	691.343,30	29,807	704.415,88	56.038.597,1421	616.167.123,0600	

İŞLETME SONUÇLARI

2014 Yılı satışlarından elde edilen hasılat satışların üretim maliyeti ve işletme faaliyeti sonucuna ait bilgiler program ve geçen yıl ile karşılaştırmalı olarak aşağıdaki tabloda gösterilmiştir.

TL

GELİR ve GİDERLER	2013 YILI	2 0 1 4	
	GERÇEKLEŞEN	PROGRAM	GERÇEKLEŞEN
Brüt Satışlar	1.517.855.087	1.624.428.000	1.959.268.700
Satış İndirimleri			1.443.193
Net Satışlar	1.517.855.087	1.624.428.000	1.957.825.508
Satışların Maliyeti	1.323.004.216	1.387.157.000	1.701.786.393
Pazarlama Satış ve Dağıtım	207.185.661	174.740.000	184.909.477
Araştırma Geliştirme Gid.	3.477.126	4.050.000	3.752.569
Genel Yönetim Giderleri	28.222.277	28.098.000	31.101.488
Satış Maliyet Tutarı	1.561.889.280	1.594.045.000	1.921.549.928
Faaliyet Karı veya Zararı	-44.034.193	30.383.000	36.275.580
Faiz ve Menkul Kıymet Karı	10.366.647	7.275.000	3.625.993
Olağandışı Gelir ve Kar	2.893.529	600.000	840.231
Diğer Gelir ve Karlar	92.243.761	4.250.000	62.590.890
TOPLAM	61.469.744	42.508.000	103.332.694
Kısa Vadeli Borç. Gideri	27.056.065	31.500.000	34.114.329
Olağan Gider ve Zarar	7.478.032	8.675.000	8.131.632
Olağandışı Gider ve Zarar	66.237.069	42.735.000	49.024.608
TOPLAM	100.771.166	82.910.000	91.270.569
Dönem Karı veya Zararı	-39.301.424	-40.402.000	12.062.125

12.062.125

2014 yılı programında 40.402.000 TL zarar öngörülmüş olmasına rağmen, 2014 yılı faaliyet dönemi 12.062.125 TL Kar ile kapanmıştır.

**YILLAR İTİBARIYLA EMEKLİ OLAN İŞÇİLERİMİZİN SAYISI VE ÖDENEN
KIDEM TAZMİNATLARINI GÖSTERİR TABLO**

YILLAR	20 – 25 Hizmet Yılı		50 – 55 Yaş Arası		TOPLAM	
	KİŞİ	TL	KİŞİ	TL	KİŞİ	TL
1999 KADIN	22	113.488			22	113.488
ERKEK	1.752	4.208.211	191		1943	4.208.211
2000 KADIN	11	69.174			11	69.174
ERKEK	754	4.741.583	103		857	4.741.583
2001 KADIN	7	62.100			7	62.100
	1.274	11.465.772	178		1452	11.465.772
2002 KADIN	6	80.400	23		29	80.400
ERKEK	1.209	17.167.000	269		1478	17.167.000
2003 KADIN	30	584.472			30	584.472
ERKEK	2.048	39.899.967	156		2204	39.899.967
2004 KADIN	8	136.808			8	136.808
ERKEK	592	10.127.586	92	1.570.000	684	11.697.586
2005 KADIN	12	199.200	2	33.200	14	232.400
ERKEK	589	9.845.127	99	1.643.400	688	11.488.527
2006 KADIN	7	194.042	1	17.012	8	211.054
ERKEK	462	6.924.150	105	3.221.678	567	10.145.828
2007 KADIN	2	45.965			2	45.965
ERKEK	690	12.378.776	96	3.418.396	786	
2008 KADIN	2	46.340			2	46.340
ERKEK	743	17.840.650	108	3.077.436		20.918.086
2009 KADIN	8	206.480	2	51.620	10	258.100
ERKEK	700	18.057.000	112	2.890.023	812	20.947.023
2010 KADIN	6	132.400			6	132.400
ERKEK	553	16.412.200	80	429.203	633	16.841.403
2011 KADIN	6	139.470			6	139.470
ERKEK	571	17.385.242	123	3.153.843	694	20.539.085
2012 KADIN	2	71.617,00	1	23.618,00	3	95.235
ERKEK	118	4.142.500	741	26.268.530	859	30.411.030
2013 KADIN	3	96.549,00	2	57.841,00	5	154.390
ERKEK	152	4.573.528	557	22.207.530	709	26.781.058
2014 KADIN	2	72.451,00	2	97.643,00	4	170.094
ERKEK	193	6.141.384	572	23.688.120	765	29.829.504

2014 yılında 4 bayan 765 erkek olmak üzere toplam 769 işçi emekli olmuştur. 2014 yılında emekli olan işçilerimize 29.999.598 TL ödenmiştir

Yıllar itibarıyla işçi kıdem tazminatı fon karşılığı TL

Yıllar	Ayrılan Fon	Ödenen Fon	336 Hes.Giris	Kalan
2002	9.499.911,00	383.080		17.408.457
2003	9.438.104,00	2.285.407		24.561.154
2004		1.054.353		23.506.801
2005		1.014.679		22.492.122
2006		877.439		21.614.683
2007		1.220.655		20.394.028
2008		1.341.838		19.052.190
2009		1.296.421		17.755.769
2010		1.028.028	1.222.925	17.950.666
2011		1.181.988		16.804.568
2012		1.528.162		15.276.406
2013		1.111.541		14.164.865
2014		1.250.067		12.914.798

Yıllar itibari ile budama projesinde çalışan işçilerin tazminat fon karşılığı (TL)

Yıllar	Ayrılan Fon	Ödenen Fon	336 Hs.(*)	Kalan
2002	451.008	3.423	-	-
2003	499.929	-	-	1.294.081
2004		3.317	-	1.290.764
2005		1.279	-	1.285.787
2006		-	-	1.285.787
2007		2.764	1.222.925	60.098
2008		3.527	1.222.925	56.571
2009		-	1.222.925	56.571
2010		6.573	-	49.998
2011		-	-	14.108
2012		-	-	14.108
2013		-	-	14.108
2014		-	-	14.108

G- Sigorta işleri :

Çay İşletmeleri Genel Müdürlüğü'nün "Sigorta Yönetmeliği" yönetim kurulunun 12.8.1999 tarih ve 18/177 Sayılı kararı ile onaylanmış ve Genel Müdürlüğün 1999/620 numaralı talimatı ile 1.1.2000 tarihinden itibaren uygulamaya konulmuştur.

Sigorta Yönetmeliği ile teşekkül tarafından teminat altına alınan her türlü sigorta işlemlerini yürütmek üzere yönetim kurulunca tespit olunan miktarda bir dahili sigorta fonu kurulmuştur.

2014 yılı sigorta faaliyetleriyle ilgili toplu bilgiler aşağıdaki çizelgede gösterilmiştir.

Sigorta türü	Sigorta kıymeti TL	Ayrılan fon veya ödenen prim tutarı TL	Mahsup veya tahsil edilen hasar tutarı TL	Fark TL	Birikmiş iç sigorta fonu TL
A-Geçen yıldan devreden iç sigorta fonu					28.868.332
B-Yıl içinde yaptırılan					
1- iç sigorta fonu	922.576.145	633.124		633.124	633.124
2- Dış sigorta şirketi		20.670			
Toplam (B)	922.576.145	653.794		633.124	633.124
Gelecek yıla devreden iç sigorta fonu					29.501.456

2014 Yılında 922.576.145 TL'lik iktisadi kıymet için 633.124 TL iç sigorta fonu ayrılmış geçen yıldan devreden 28.868.332 TL iç sigorta fonuyla birlikte 29.501.456 TL'lik fon 2014 yılına devretmiştir.

Dış sigorta şirketlerine ödenen primler olarak yer alan 20.670 TL'nin, 2.704 TL'si Yaş çay fabrikaları fuel oil depoları sigortası, 1.435 TL'si Bölge Müdürlükleri Paketli Çay Nakliye Sigortası ve 16.531 TL'si yeni alınan araçların nakliyesi esnasında oluşabilecek hasarlara karşı (Kasko) Harici taşıt sigortasıdır.

TABLO 1: 2014 YILI YATIRIM PROGRAMI GERÇEKLEŞME DURUMU

İmalat-Gıda Sektörü

Projeler	Projenin		Başlangıçtan 2014 Yılı Sonuna Kadar		2014 Yılı Ödeneğinin		2014 Yılında		Gerçekleşme (%)				
	Yıllar İtibariyle Süresi	Son Tutarı (Bin TL) (1)	Nakdi Ödeme (Bin TL) (2)	Fiziki Yatırım (Bin TL) (3)*	İlk Tutarı (Bin TL) (4)	Son Tutarı (Bin TL) (5)	Nakdi ödeme (Bin TL) (6)	Fiziki Yatırım (Bin TL) (7)*	Nakdi		Fiziki*		
									Tümünde (2/1)	2014 Yılında (6/5)	Tümünde (3/1)	2014 Yılında (7/1)	
A- Devam eden projeler :													
a) 2014 Yılında bitenler:													
- Uygulama Yazılımlarının Yenilenmesi (2012C010050)	2012-2014	2.197	2.059	1.785	200	200	200	866	94	100	81	39	
Toplam (a)		2.197	2.059	1.785	200	200	200	866	94	100	81	39	
b)2014 yılından sonraya kalanlar :													
- Çay Fabrikaları Kapasite Artırımı (2012C010040)	2012-2015	44.371	40.172	11.640	17.130	17.130	16.139	7.956	91	94	26	18	
- Çeşitli Etüd ve Proje İşleri (2012C010090)	2012-2015	2.711	769	0	1.350	1.350	0	0	28	0	0	0	
- Çeşitli Fabrikaların Nakli ve Tesislerinin Yapımı (2013C010030)	2013-2015	234.446	51.314	3.582	15.715	69.081	47.114	7	22	68	2	0	
1- Çay Paketleme Fabrikası	2013-2015	200.000	47.094	7	15.615	68.981	47.094	7	24	68	0	0	
2- Taşlıdere Fabrikası	2013-2015	34.446	4.220	3.575	100	100	20	0	12	20	10	0	
Toplam (b)		281.528	92.255	15.222	34.195	87.561	63.253	7.963	33	72	5	3	
Toplam (A)		283.725	94.314	17.007	34.395	87.761	63.453	8.829	33	72	6	3	
B- Yeni projeler :													
a) 2014 yılında bitenler :													
- Muhtelif İşler (2014C010050)	2014-2014	14.255	13.044	6.958	14.255	14.255	13.044	6.958	92	92	49	49	
Toplam (a)		14.255	13.044	6.958	14.255	14.255	13.044	6.958	92	92	49	49	
b) 2014 yılından sonraya kalanlar :													
- Araştırma Enstitüsünün Geliştirilmesi (2014C010060)	2014-2015	7.000	0	0	5.500	5.500	0	0	0	0	0	0	
- Yaş Çay Alım Otomasyonu (2014C010070)	2014-2015	8.500	362	0	850	850	362	0	4	43	0	0	
Toplam (b)		15.500	362	0	6.350	6.350	362	0	2	6	0	0	
Toplam (B)		29.755	13.406	6.958	20.605	20.605	13.406	6.958	45	65	23	23	
Genel Toplam (A+B)		313.480	107.720	23.965	55.000	108.366	76.859	15.787	34	71	8	5	

NOT: * Fiziki gerçekleşmeye KDV dahil değildir.

Aktif	Önceki Dönem (2013 Yılı)		Cari Dönem (2014 Yılı)		Fark TL
	TL	%	TL	%	
I- Dönen Varlıklar					
A-Hazır Değerler	23.984.844	1,61	10.703.351	0,59	(13.281.493)
B-Menkul Kıymetler	541.912	0,04	152.449	0,01	(389.463)
C-Ticari Alacaklar	423.589.458	28,49	920.880.921	51,12	497.291.463
D-Diğer Alacaklar	17.476.609	1,18	3.597.365	0,20	(13.879.244)
E-Stoklar	859.166.675	57,79	642.365.533	35,66	(216.801.142)
F-Gel.Aylara Ait Gid.Gelir Tahakkukları	4.056.791	0,27	7.241.847	0,40	3.185.056
G-Diğer Dönen Varlıklar	1.548.482	0,10	2.299.443	0,13	750.961
Toplam (I)	1.330.364.771	89,49	1.587.240.910	88,11	256.876.139
II- Duran Varlıklar					
A-Ticari Alacaklar	1.072.129	0,07	1.172.319	0,07	100.190
B-Diğer Alacaklar					
C-Mali Duran Varlıklar	4.357.438		4.917.638	0,27	560.200
D-Maddi Duran Varlıklar	144.258.439	9,70	201.535.339	11,19	57.276.900
E-Maddi Olmayan Duran Varlıklar	6.474.154	0,44	6.543.843	0,36	69.689
F-Özel Tükenmeye Tabi Varlıklar					
G-Gel.Yıl.Ait Gider-Gelir Tahakkukları	49.765	0,00	48.745	0,00	(1.020)
H-Diğer Duran Varlıklar			3.701	0,00	
Toplam (II)	156.211.925	10,22	214.221.585	11,89	58.005.959
Genel Toplam (I + II)	1.486.576.696	100,00	1.801.462.495	100,00	314.882.098
Nazım Hesaplar	104.657.430		264.975.423		160.317.993

I – DÖNEN VARLIKLAR**A – HAZIR DEĞERLER**

Kuruluşumuzun dönen varlıklar tutarı 1.587.240.910 TL olup, varlıklar toplamının % 88,11 ünü oluşturmaktadır.

Dönen varlıkların % 40,47 oranında 642.365.533 TL kısmı stoklara aittir.

a)Hazır Değerler

Hazır Değerler	2013 TL	2014 TL	Fark TL
Kasalardaki nakit	19.364	28.009	8.645
Alınan Çekler			
Bankalardaki mevduat	23.965.480	10.675.342	(13.290.138)
Verilen Çekler			
Diğer Hazır Değerler			
Toplam	23.984.844	10.703.351	(13.281.493)

Kasa hesabı yıl sonunda itibariyle 28.009,07 TL bakiye vermiş olup, 27.439,07 TL Genel Müdürlük Merkez Muhasebe Müdürlüğü, 367,90 TL Cumhuriyet Çay Fabrikası Müdürlüğü, 212,10 TL Tirebolu Çay Fabrikası Müdürlüğü hesaplarındadır.

Bankalar

Bankanın Ünvanı	2013 TL	2014 TL	Fark TL
1- Yurt içi bankalar :			
a) Kamu Bankaları :			
- T.C.Ziraat Bankası A.Ş	1.971.354	1.909.798	(61.556)
- T.Vakıflar Bankası T.A.O	1.598.873	2.271.852	672.979
- T.Halk Bankası	2.897.153	1.410.904	(1.486.249)
Toplam (a)	6.467.380	5.592.555	(874.825)
b) Özel Bankalar :			
- T.İş Bankası	1.015.270	795.506	(219.764)
- Akbank	3.374.798	2.913.206	(461.592)
- Garanti Bankası	360.848	166.014	(194.834)
- TEB	2.606.391	6.165	(2.600.226)
- Deniz Bank	2.576.406	789.659	(1.786.747)
- ING Bankası	77.761		(77.761)
- Albaraka Türk			
- TürkiyeFinans Katılım	2.496.853	230.874	(2.265.979)
- Yapı Kredi Bankası	4.989.773	181.363	181.363
Toplam (b)	17.498.100	5.082.788	(7.425.539)
Toplam (1)	23.965.480	10.675.342	(8.300.365)
2- Yurt Dışı Bankalar :			
Genel Toplam (1+2)	23.965.480	10.675.342	(8.300.365)

Teşekkürümüzün yıl sonu itibariyle bankalar nezdindeki mevduatlar tutarı 10.675.342,14 TL olup, bu tutarın 10.554.084,84 TL'si vadesiz mevduat tutarı, 61.693,41 TL'si 26.604,60 ABD Dolar karşılığı, 59.563,89 TL'si 21.116,71 Euro Karşılığıdır.

Banka mevduat hesaplarında döviz hesabı bulunan bankalar

Banka Adı	Dolar	Euro
T.C.Ziraat Bankası A.Ş.	256,85	18.759,92
T.Vakıflar Bankası T.A.O	21.578,36	1.381,78
T.Halk Bankası		
Akbank	4.769,39	975,00
Toplam	26.604,60	21.116,71

B- MENKUL KIYMETLER

Menkul Kıymetler	2013 TL	2014 TL	Fark TL
Hisse Senetler,i			
Özel Kesim Tahvil, Senet			
Kamu Kesimi Tahvil, Senet			
Diğer Menkul Kıymetler	541.912	152.449	(389.463)
Menkul Kıymetler Değer Düşüş			
Toplam	541.912	152.449	389.463

Menkul Kıymetler hesabında bulunan 152.448 67 Kalecik Çay Fabrikası Müdürlüğü repo hesabına aittir

C - TİCARİ ALACAKLAR

Ticari Alacaklar	2013 TL	2014 TL	Fark TL
Ca) Alıcılar	87.047.326	260.231.574	173.184.248
Cb) Verilen Depozito ve Teminatlar			
Cc) Diğer Alacaklar	336.542.132	660.649.347	324.107.215
Cd) Şüpheli Ticari Alacaklar	1.106.238	1.122.379	16.141
Toplam	424.695.696	922.003.300	497.307.604
Ce) Şüpheli Ticari Alacaklar Karşılığı (-)	1.106.238	1.122.379	16.141
Alacaklar Net Toplamı	423.589.458	920.880.921	497.291.463

Teşekkülümüzün Ticari Alacakları bir dönem öncesine göre yıl sonu bakiyesi 173.184.248 TL artmış olup 260.231.574 TL olarak gerçekleşmiştir. Diğer Ticari Alacaklar 324.107.215 TL artarak 660.649.347 TL olarak gerçekleşmiştir. Bu alacakların 1.122.379 TL şüpheli ticari alacaklar tutarına ait olup bu tutar için ayrılan karşılıkların düşülmesinden sonra kalan net tutar 497.291.463 TL dir.

Ticari Alacaklar grubunun detay açıklaması aşağıda yapılmıştır.

Ca)-Alıcılar

Alıcılar	2013 TL	2014 TL	Fark TL
Resmi Dairelerden Alacaklar	1.540		(1.540)
Gerçek ve Tüzel Kişilerden Alacaklar	87.045.786	260.231.574	173.185.788
Toplam	87.047.326	260.231.574	173.184.248

Cb)-Verilen Depozito ve Teminatlar

Bu hesap yıl sonunda kalıntı vermemiştir.

Cc)-Diğer Ticari Alacaklar

Diğer Ticari Alacaklar grubunun detay açıklaması aşağıda yapılmıştır.

Diğer Ticari Alacaklar	2013 TL	2014 TL	Fark TL
Bankomatik Hesabi	11.594.637	9.758.017	(1.836.620)
Kamu İşletmeleri(Vakıfbank-POS)	6.835	87.192	80.357
Doğrudan Borçlandırma Sistemi Bankaları	324.940.660	650.804.138	325.863.478
Toplam	336.542.132	660.649.347	324.107.215

Diğer Ticari Alacakların hesabında bulunan 324.107.215 TL' nin 9.758.016,68 TL 'si Paz.Böl.Müd.lerinin kredili çay satışlarından Vakıfbank 7/24 Bankomat hesabında bulunan tutardır. 87.191,89 TL reyonlarda kredi kartı ile yapılan paketli çay satışlarından henüz tahsil olunmamış alacakları göstermektedir. 325.863.478 TL ise DBS alacakları göstermektedir.

Cd)- Şüpheli Ticari Alacaklar

Bu hesap teşekkülümüzün ticari alacaklar içerisinde tahsili şüpheli alacak gelen ve Hukuk Müşavirliğine intikal etmiş alacakları **1.122.379 TL**'dir Bu hesapta görülen tutarın 16.141,34'ü İzmir Pazarlama Bölge Müdürlüğüne geri kalan 1.106.237,82 TL Kayseri Pazarlama Bölge Müdürlüğünün çay satışından Be-So-To şirketinden olan alacağımıza aittir.

Ce)- Şüpheli Ticari Alacaklar Karşılığı (-)

Bu hesapta görülen 1.122.379 TL'nin 16.141,34'ü İzmir Pazarlama Bölge Müdürlüğü için karşılık tutarıdır. 1.106.237,82 TL 'i ise çay satışından doğan ve yasal yollardan tahsiline çalışılan Kayseri Pazarlama Bölge Müdürlüğümüzün bayilerinden Be-So-To şirketine çay satışından karşılık tutarıdır

D- DİĞER ALACAKLAR

Diğer Alacaklar	2013 TL	2014 TL	Fark TL
Da) Personelden Alacaklar	62.402	153.373	90.971
Db) Diğer Çeşitli Alacaklar	17.414.207	3.443.992	(13.970.215)
Dc) Şüpheli Diğer Alacaklar	908.311	906.870	(1.441)
Toplam	18.384.920	4.504.236	(13.880.684)
Dd) Şüpheli Alacaklar Karşılığı (-)	908.311	906.870	(1.441)
Diğer Alacaklar Net Toplamı	17.476.609	3.597.365	(13.879.244)

Diğer alacakların brüt tutarı 4.504.236 TL olup, Şüpheli Alacaklar karşılığı 906.870 TL düşülmesinden sonra kalan 3.597.365 TL diğer alacakların net tutarını oluşturmaktadır.

Da) Personelden Alacaklar

Kuruluşumuzun personelinden olan memur yemek bedeli, memur işçi özel telefon bedeli, memur işçi lojman kirasi, sosyal yardım zammı bedelinin gecikme bedelinden doğan faizler v.s. alacaklarının tutarı 153.373,27 TL dir.

Db) Diğer Çeşitli Alacaklar

- Diğer Çeşitli Alacaklarda yer alan **3.443.992 TL** nin ayrıntısı ;

1-Genel Bütçeli Kuruluşlar	3.131.760 TL
-Ekonomi Bakanlığı	30.487 TL
-Tarım Bakanlığı (Budama Masrafı)	2.609.891 TL
- Gelir İdaresi Başkanlığı (A.G.İ ve Faiz vergi Stofajı)	491.382 TL
2-Sosyal Güvenlik Kuruluşlar	73.966 TL
- Sosyal Güvenlik Kurumu	73.966 TL
3-Mahalli İdareler	9.601 TL
-Mahalle Yönetimleri	9.601 TL
4-Kamu İşletmeleri	107 TL
- Özelleştirme Programındaki İşletmeler	107 TL
5-Yurt İçi Özel Şahıslar	157.547 TL
- Muhtelif Şahıslar	157.547 TL
6-Yurt İçi Tüzel Şahıslar	85.918 TL
-Özel Bankalar	1.118 TL
-Yurtiçi Tüzel Şahıslar	54.986 TL
7-Resmi Daireler	14.907 TL
-Vergi Dairesi Müdürlükleri	14.907 TL

1- **Genel Bütçeli Kuruluşlardan Alacaklar** : Bu hesapta bulunan 3131.760 TL olup;

Ekonomi Bakanlığından Alacaklar : Bu hesapta bulunan 30.487 TL enerji desteği alacağıdır.

Gıda Tarım ve Hayvancılık Bakanlığından Alacaklar : Bu hesapta bulunan 2.609.891 TL Genel Müdürlüğümüzün hesaplarında olup 2014 yılına ait budama projesi giderlerinden personel ve malzeme giderleri olup Tarım ve Köyışleri Bakanlığından olan alacaklardır.

Gelir İdaresi Başkanlığından Alacaklar : Bu hesapta bulunan 491.382 TL olup ;

423.401 TL'si Memur İşçi AGİ , 67.981TL'si banka mevduat faizlerinin gelir vergisi ve peşin ödenen stopaj vergisidir.

2) **Sosyal Güvenlik Kurumundan Alacaklar** ; 73.966 TL olup,71.085 TL'si emekli Sandığı ve Sosyal Güvenlik Kurumlarına 2.881 TL'si ise Bağkura sehven fazla ödemelerden doğan alacaklarımızdır.

3) **Mahalli İdarelerden Alacaklar** 9.601 TL İl Tarım Müdürlüğüne kesinlen ceza alacağımızdır..

4) **Kamu İşletmeleri Alacaklar** 107 TL. Türk Telekom'a fazla ödemedi kaynaklanan alacaklardır.

5-Yurt İçi Özel Şahıslar Alacaklar :Bu hesapta bulunan 157.547 TL nin ;

43.075 TL si Yaş Çay Fabrikalarının 104862 TL'si Paketleme Fabrikaların, 2.925 TL'si Merkez Muhasebe Müdürlüğü hesaplarının 6085 TL'si ise Pazarlama Bölge Müdürlükleri kayıtlarındadır.

6-Yurt İçi Tüzel Kişiler : Bu hesapta bulunan 56.104 TL nin; 1.118 TL'si Özel Bankalardan Alacaklar.54.986 TL'si Yurt İçi Tüzel Şahıslar hesabının kayıtlarındadır.

7) **Resmi Daireler** : 14.908 TL.nin Verdi Dairesi Müdürlüklerinden alacaklardır.

Dc) Şüpheli Diğer Alacaklar

Bu hesaplarda yer alan 906.870 TL olup, 149.934 TL'si Personelden Şüpheli Alacaklar , 756.936 TL'si Diğer Çeşitli Şüpheli Alacaklardan dava konusu olmuş ve tahsili şüpheli hale gelmiş alacakların tutarıdır.

Dd) Şüpheli Diğer Alacaklar Karşılığı (-)

Bu hesapta görülen 906.870 TL 'nin tamamı Şüpheli Diğer Alacaklar için ayrılan karşılığı göstermektedir.

E- STOKLAR

Stoklar	Önceki dönem	Cari dönem	Fark	
	2013	2014		
	TL	TL	TL	%
-İlk madde ve malzeme	27.285.067	26.059.625	(1.225.442)	(4)
Yarı mamül ve mamüller	831.875.403	616.304.516	(215.570.887)	(26)
-Diğer stoklar		1.393	1.393	100
Toplam	859.160.470	642.365.534	(216.794.936)	(25)

Teşekkülümüzün bilançosunda görüleceği üzere, 2014 yılı sonu itibariyle mevcut stokların tutarı tüm varlıkların % 64'ü, sadece mamul stokları ise % 66'sını oluşturmaktadır.

F- GELECEK AYLARA AİT GİD.VE GELİR TAHAKKUKLARI**Fa)Gelecek Aylara Ait Giderler**

7.241.847 TL olup bu tutarın 2.877.135 TL'si peşin ödenen 14 günlük memur ücret gideri, 23.868 TL'si 2014 yılı kanuni defter noter tasdik giderleri, 34.736 TL'si zorunlu trafik fenni muayene gideri, 18.795 TL icra gideri, 824.169 TL'si Merkez Muhasebe Müdürlüğü'nde peşin ödenen çeşitli giderler, 3.463.144 TL diğer giderlerin tutarı olarak gerçekleşmiştir.

G- DİĞER DÖNEN VARLIKLAR

Ga)- Diğer Katma Değer Vergisi	2.290.488 TL
Gb)- İş Avansları	2.381 TL
Gc)-Personel Avansları	6.574 TL
Gd)-Sayım ve Tesellüm Noksanlığı	473.299 TL
Ge)-Diğer Dönen Varlıklar Karşılığı(-)	-473.299 TL
TOPLAM	2.299.443 TL

II- DURAN VARLIKLAR**A- Ticari Alacaklar**

Aa) Mahalli İdareler	3.391 TL
Ab) Kamu İşletmeleri	45.176 TL
Ac) Yurt İçi Tüzel Şahıslar	1.123.752 TL
TOPLAM	1.172.319 TL

B- Mali Duran Varlıklar

Bu hesapta görülen 4.917.638 TL Teşekkülün tek iştiraki bulunan Çaysan Doğu Karadeniz Çay Entegre Sanayi A.Ş.'deki asıl sermaye iştiraki tutarıdır.

C-Maddi Duran Varlıklar

Maddi duran varlıklar	2013 'dan Devir TL	2014 Yılında		2015 'ye Devir TL
		Giren TL	Çıkan TL	
Arazi ve arsalar	346.614		3.387	343.227
Yeraltı ve yerüstü düz.	23.060.881	2.432.480	136.837	25.356.524
Binalar	173.143.727	11.512.096	1.498.689	183.157.134
Tesis makine ve cihazlar	236.418.160	24.643.588	10.497.292	250.564.456
Taşıtlar	4.142.064	507.215	70.279	4.579.000
Demirbaşlar	16.858.879	3.394.086	687.175	19.565.790
Diğer maddi duran varlıklar.	613.510	1.204.316	1.250	1.816.576
Toplam (brüt)	574.583.835	43.693.781	12.894.909	485.382.707
Birikmiş amortismanlar (-)	338.536.450	16.708.173	8.464.091	346.780.532
Toplam (net)	236.047.385	26.985.608	4.430.818	138.602.175
Yapılmakta olan yatırımlar	28.211.054	150.412.160	117.757.966	60.865.248
Yatırımlar avansları		3.361.378	1.293.463	2.067.915
Yatırımlar toplamı	28.211.054			62.933.163
Genel toplam	264.258.439			201.535.339

Maddi Duran Varlıkların Yıl İçindeki Giriş ve Çıkışları aşağıda belirtilmiştir.

<u>YIL İÇİNDE GİRİŞLER</u>	TL
Yurt İçi Piyasasından Alımlar	60.480.831
Yurt Dışı Piyasasından Alımlar	3.340.844
151 Hs.dan	4.201.916
Bağış	8.136
Sayım Fazlası	14.991
Malzeme Stoklarından	3.811.267
Yatırım Ambarından	14.637.170
İşletmelerden	64.213.154
İşletmeler Arası Diğer	1.435.668
258 Hesaptan	35.608.330
Diğer Hesaplardan	3.113.129
Hesaplar Arası Nakil	6.601.886
TOPLAM	197.467.322

<u>YIL İÇİNDE ÇIKIŞLAR</u>	TL
İşletmeler Arası	64.213.154
Diğer Hesaplara	2.833.101
Terkin	4.758.530
Demirbaşlara (25 Hesap)	35.608.330
Maddi Olmayan Duran Varlıklara Giden (26 Hesap)	1.301.863
Elden Çıkarılacak Duran Varlıklara Giden (29 Hesap)	74.054
Yatırım Ambarından	14.637.170
Projeli Üretim	1.918.251
Hesaplar Arası Nakil	6.601.886
TOPLAM	131.946.339

Birikmiş Amortismanlar	2013'dan Devir TL	2014 Yılında		2015'ye Devir TL
		Giren TL	Çıkan TL	
Yer altı ve yerüstü düzenleri	15.252.398	927.266	69.620	16.110.044
Binalar	108.679.278	3.886.279	150.235	112.415.322
Tesis makine ve cihazlar	197.123.509	9.506.313	7.717.985	198.911.837
Taşıtlar	3.451.948	263.215	27.699	3.687.464
Demirbaşlar	13.664.041	1.842.846	497.301	15.009.586
Diğer maddi duran varlıklar	365.276	282.253	1.250	646.279
Toplam	338.536.450	16.708.172	8.464.090	346.780.532

Maddi duran varlıkların edinme bedeli ile birikmiş amortisman tutarı ve net değerleri hesap grupları itibariyle aşağıdaki tabloda gösterilmiştir.

MADDİ DURAN VARLIKLAR	Edinme Değeri TL	Birikmiş Amortismanlar		Net Değer TL
		TL	Edinme Değerine Göre %	
Arazi ve arsalar	343.227			343.227
Yer altı ve yer üstü düzenleri	25.356.524	16.110.044	64	9.246.480
Binalar	183.157.134	112.415.322	61	70.741.812
Tesisler makineler ve cihazlar	250.564.456	198.911.837	79	51.652.619
Taşıtlar	4.579.000	3.687.464	81	891.536
Döşeme ve demirbaşlar	19.565.790	15.009.586	77	4.556.204
Diğer maddi duran varlıklar	1.816.576	646.279	36	1.170.297
Ara toplam	485.382.707	346.780.532	71	138.602.175
Yapılmakta olan yatırımlar (Yatırım avansları dahil)	60.865.248			60.865.248
2014 Yılı Toplamı	546.247.955	346.780.532	63	199.467.423
2013 Yılı Toplamı	440.441.932	337.903.499	77	102.538.433
Fark	105.806.023	8.877.033	8	96.928.990

Kuruluşumuzun birikmiş amortismanları tutarı 346.780.532 TL olup sabit kıymetlerin %71'i ifa etmiştir.

Amortismanların yıl içindeki girişlerinin; 12.184.982 TL'si gider, 530.990 TL'si zarar kaydı , 3.622.898 TL'si işletmeler arası nakil 369.304 TL'si hesaplar arasındaki giriş-çıkış oluşmuştur.

Amortismanların yıl içindeki çıkışlarının, 4.401.536 TL'si terkin edilen, 3.622.898 TL'si işletmeler arası nakil , 439.658 TL'si hesaplar arası çıkışlardan oluşturmuştur.

HAKLAR

Maddi olmayan duran varlıkların edinme bedeli ile yıl içindeki hareketleri ve yıl sonu tutarları işletmeler itibariyle aşağıdaki tabloda gösterilmiştir.

İŞLETMELER	2013 Yılından Devir	2014		Dönem Sonu TL
		Girişler	Çıkışlar	
İstanbul Çay Paketleme Fab.	1.595.089			1.595.089
Toplam	1.595.089			1.595.089

HAKLARIN AMORTİSMANI

Kuruluşumuzdaki maddi olmayan duran varlıkların yıl sonu edinme bedelleri birikmiş amortisman ve oranları ile net bedellerinin, işletmeler arasındaki dağılımı ve toplamı aşağıdaki tabloda gösterilmiştir.

İŞLETMELER	EDİNME BEDELİ	AMORTİSMANLAR	NET DEĞER
İstanbul Paz. Üretim Böl.Müd.	1.595.089	771.741	823.348

ÖZEL MALİYET

İŞLETMELER	2013 Yılından Devir	2014		Dönem Sonu TL
		Girişler	Çıkışlar	
Hemşin Çay Fabrikası	4.248.605			4.248.605
İstanbul Paz. Üretim Böl.Müd.	1.994.163			1.994.163
Toplam	6.242.768			6.242.768

Bu hesap ta bulunan özel maliyetin Pazar İlçesinde kurulan Hemşin Çay Fabrikasının 49 yıllığına kiralama bedeli ile İstanbul Pazarlama ve Üretim Bölge Müdürlüğü'nün ve amortismanıdır.

İŞLETMELER	EDİNME BEDELİ	AMORTİSMANLAR	NET DEĞER
İstanbul Paz. Üretim Böl.Müd.	1.994.163	1.314.279	679.884
Hemşin Çay Fabrikası	4.248.605	649.615	3.598.990
	6.242.768	1.963.894	4.278.874

DİĞER DURAN VARLIKLAR

Bu hesapta yer alan 6.543.843 TL nin; 823.348 TL' si İstanbul/Büyükdere mevkiindeki Çay Paketleme Fabrikası ile Pazarlama Bölge Müdürlüğü'nün bulunduğu ve mülkiyeti Hazine Müsteşarlığı'na ait arazinin intifa hakkına, 4.278.874 TL. ise Pazar İlçesinde kurulan Hemşin Çay Fabrikası ile yine İstanbul Pazarlama ve Üretim Bölge Müdürlüğü'ne, 1.441.621TL si de bilgisayar paket programının net tutarına aittir.

Maddi olmayan duran varlıkların 2013 yılından devreden edinme değeri 4.246.199 TL olup, 2014 yılında 1.301.863 TL Bilgisayar paket programından giriş yapılarak 5.548.063 TL olmuştur, ve burdan imha ve terkin olarak 921 TL çıkmış kalan 5.547.142 TL dir. Bununla 4.105.521 TL si de itfa edilerek itfa oranı %74,01'e yükseltilmiştir.

ELDEN ÇIKARILACAK STOK VE MDV

Bu hesapda yer alan 74.054 TL Cumhuriyet Çay Fabrikasında bulunan kullanım dışı kalan demirbaşların izlendiği tutardır. Bununla 70.353 TL si itfa edilmiştir.

Pasif	Önceki Dönem (2013 YILI)		Cari Dönem (2014 YILI)		Fark
	TL	%	TL	%	TL
I- Kısa Vadeli Yab.Kaynaklar					
A- Mali Borçlar	462.200.000	31	586.850	0	(461.613.150)
B- Ticari Borçlar	13.832.504	1	16.357.662	1	2.525.158
C- Diğer Borçlar	27.607.906	2	69.033.102	6	41.425.196
D- Alınan Avanslar	2.479	0	6.250	0	3.771
E-Yıl.Yayg. İnş.ve On.Haked.					
F-Ödenecek Vergi ve Diğ. Yük.	16.765.117	1	21.943.051	2	5.177.934
G- Borç ve Diğer Karşılıkları	1.232.528	0	1.178.402	0	(54.126)
H-Gel.Aylara Ait Gel.ve Gid.Tahakk.	35.968.311	2	23.366.576	2	(12.601.735)
Yasal Yüküm. Karşılığı					-
I-Kısa Vadeli Diğ. Kaynaklar	1.046.597	0	2.290.488	0	1.243.891
Toplam (I)	558.655.442	38	134.762.381	10	(423.893.061)
II- Uzun Vadeli Yab.Kaynaklar					
A- Mali Borçlar					-
B- Ticari Borçlar					-
C- Diğer Borçlar					-
D- Alınan Avanslar					-
E- Borç ve Gider Karşılıkları	41.814.777	3	41.265.589	3	(549.188)
F-Gel.Yıl.Ait.Gel.ve Gid.Tah.			2.771	0	2.771
G- Diğ. Uzun Vade.Yab.Kay.					-
Toplam (II)	41.814.777	3	41.268.360	3	(546.417)
Toplam (I+II)	600.470.219	40	176.030.741	13	(424.439.478)
III- Öz Kaynaklar					
A- Ödenmiş Sermaye	1.060.000.000	71	1.240.000.000	101	180.000.000
Ödenmemiş Sermaye (-)	3.587.000	0	3.587.000	0	-
B- Sermaye Yedekleri					-
C-Kar Yedekleri	173.634.395	12	134.634.395	10	(39.000.000)
D- Geçmiş Yıllar Karları					-
E- Geçmiş Yıllar Zararları (-)	304.639.493	20	343.940.917	28	39.301.424
F- Dönem Net Karı			12.062.125	-	12.062.125
G- Dönem Net Zararı(-)	39.301.424				
Toplam (III)	886.106.478	62	1.039.168.603	83	128.636.451
Genel Toplam (I+II+III)	1.486.576.697	103	1.215.199.344	96	(295.803.027)
Nazım Hesaplar	104.657.430		264.975.423	21	160.317.993

1 - KISA VADELİ YABANCI KAYNAKLAR

Tüm kaynakların %40'ini kısa vadeli yabancı kaynaklar oluşturmaktadır.,
Kısa vadeli yabancı kaynakların ayrıntısı aşağıda belirtilmiştir.

A-MALİ BORÇLAR :

Mali Borçlar	Önceki Dönem (2013 Yılı) TL	Cari Dönem (2014 Yılı) TL	Fark TL
Aa)Banka Kredileri	462.200.000,00	586.850.000,00	124.650.000,00
Toplam (Aa)	462.200.000,00	586.850.000,00	124.650.000,00
Ab)Diğer Mali Borçlar			
Genel Toplam	462.200.000,00	586.850.000,00	124.650.000,00

Aa) Diğer Mali Borçlar

Mali borçların 242.800.000-TL'si T.C Ziraat Bankası, 168.000.000-TL'si T.Vakıflar Bankası'ndan, 121.000.000-TL'si Halk Bankası, 18.300.000 TL'si Garanti Bankası, 36.750.000-TL'si Akbank'tan, spot kredi olarak 2015 yılına devretmiştir.

B-TİCARİ BORÇLAR

Teşekkülümüzün 2014 yılı sonu itibariyle mevcut **24.757.662,37 TL** tutarında ticari borçlarının ayrıntısı geçen yılın rakamlarıyla karşılaştırmalı olarak aşağıda gösterilmiştir.

Ticari Borçlar	Önceki Dönem (2013 Yılı) TL	Cari Dönem (2014 Yılı) TL	Fark TL
Ba) Satıcılar	3.696.865,29	3.297.805,26	(399.060,03)
Bb) Alınan Depozito ve Teminat	1.274.850,72	933.910,78	(340.939,94)
Bc) Diğer Ticari Borçlar	8.860.787,59	12.125.946,33	3.265.158,74
Toplam	13.832.503,60	16.357.662,37	2.525.158,77

Teşekkülümüzün ticari borçları geçen yıla göre % 18 oranında artmıştır.

-Satıcılar hesabında bulunan 3.297.805,26 TL'nin Hizmet Bedeli KDV Farkı 3.082460,25-TL, 209.282,01 TL'si bayilere borçlar, bayilerden fazla alınan 6.063,00 TL'dir.

-Alınan Depozito ve Teminatlar 716.777,29 TL olup Yurtiçi Tüzel Şahıslardan alınmıştır.

-Diğer Ticari Borçlar hesabında bulunan 12.125.946,33TL'nin 430.397,72 T'Lsi yaş yaprak tahakkukku, 261.394,58 TL.si yaş çay yaprağı bedelinden, 276.279,12-TL si , budama tazminatı bedelinden, 827.930,94.-TL si destekleme primi ödemelerinden müstahsillere olan borçlar, 10.329.883,96 TL'si Organik yaş çay, yaş çay destekleme ve budama tazminatı tahakkuklarından ödemesinden emanettir.

C –Diğer Borçlar

Bu hesapta yer alan 69.033.102 TL ayrıntısı aşağıda belirtilmiştir.
Personele ait devreden emanetler 18.552 TL'dir.

Genel Bütçeli Kuruluşlara 144.824 TL, Sosyal Güvenlik Kuruluşlarına 624 TL , Mahalli İdareler 37.878 TL , Kamu İşletmeleri 2.027 TL , İştirakler 455.817 TL , Yurtiçi Özel Şahıslar 410.317 TL , Yurtiçi Tüzel Şahıslar 67.963.062 TL, borçumuz devretmiştir.

D- Alınan Avanslar

Bu hesapta bulunan 6.250 TL'nin 570 TL'si Mersin Pazarlama Bölge Müdürlüğünün, 5.680 TL'si de İstanbul Pazarlama Bölge Müdürlüğünün bayilerden alınan avans tutarıdır.

F- Ödenecek Vergi ve Diğer Yükümlülükler

Teşekkülümüzün mükellef ve sorumlu olarak ödeyeceği vergi, kesinti, sigorta primi ve sendika aidatı vb. nin ayrıntısı aşağıdaki çizelgede gösterilmiştir.

Ödenecek vergi ve diğer Yükümlülükler	Kuruluş Ait TL	Personele Ait TL	Üçüncü Kişilere Ait TL	Toplam TL
A-Ödenecek vergi ve fonlar:				
-Gelir vergisi		6.556.333	1.574.144	8.130.477
-Damga vergisi	2.842	261.949	106.825	371.616
-Katma değer vergisi	7.220.895			7.220.895
Toplam (A)	7.223.737	6.818.282	1.680.969	15.722.988
B-Ödenecek sosyal güvenlik kest.				
Emekli Sandığı İşveren Payı				
Emekli Sandığı İştirakçi Payı				
-Soyal Sig.Kurumu	3.714.937	1.972.528		5.687.464
-İş Kurumu (İşsizlik sig)	298.750	138.654		437.404
-Bağ-kur			1.302	1.302
Toplam (B)	4.013.687	2.111.182		6.126.170
C-Vadesi geçmiş ve ertelenmiş vergi ve diğer yükümlülükler				
-Gelir vergisi				
-Damga vergisi				
-Katma Değer Vergisi				
Toplam (C)				
D-Ödenecek diğer yükümlülükler		28.289	65.604	93.893
Genel toplam	11.237.424	8.957.753	1.746.573	21.943.051

Teşekkülümüzün gerek mükellef gerekse sorumlu olarak ödenmesi gereken vergi ve diğer yükümlülüklerin tutarı 21.943.051 TL dir.

Ödenecek bu yükümlülüklerin %51,21'i tutarında 11.237.424 TL kısmı doğrudan teşekkülümüze ait mükellefiyet olup, %40,82 'si oranında 8.957.753 TL tutarı personele , %7,97'si 1.746.573 TL üçüncü kişilerden tahsil edilip ilgili yerlere ödenecek yükümlülüklerdir.

Ödenecek vergi ve fonlarda teşekkülün gelir,damga,katma değer vergisini oluşturmaktadır.

Ödenecek sosyal güvenlik kesintisi olarak sosyal sigorta primi, işsizlik sigortası kesintisi ve bağkur olarak ödenecek yükümlülüklerdir.

Ödenecek diğer yükümlülüklerde icra ,sendika aidatları, üretici kooperatif, organik gübre kesintisi, köy imece ve muhtelif yardım kesinti tutarlarına aittir.

G- Borç ve Gider Karşılıkları

Bu hesabın bakiyesini oluşturan 1.178.402,41 TL'nin tamamı 2015 yılında emekli olacakları düşütülen işçilerimizin kıdem tazminatı karşılık bedelidir.

H- Gelecek Aylara Ait Gelir ve Gider Tah. Ve Yasal Yükümlülük Karşılıkları

Bu hesap grubu içinde cari dönemde ödenen ancak gelecek aylara ait giderler ile faaliyet dönemine ait olup ödenmesi gelecek aylarda yapılacak gider tahakkukları izlenmektedir.

Bu hesapların yıl sonu bakiyesini oluşturan 23.366.574,76 TL 'nin ayrıntısı aşağıda belirtilmiştir.

Gelecek Aylara Ait Gelirler	1.243,11	TL
Memur Gider Tahakkukları	20.472,51	"
İşçi Gider Tahakkukları	6.177.850,22	"
Stajer öğrenci (Mesleki Kurs) tahakkuku	27.170,44	"
Memur Emekli İkramiyesi	33.748,26	"
Yönetim Kurulu Üye Ücreti	279,99	"
Müfettiş Ücret ve Gider Tahakkukları	3.777,29	"
Gerçek Ve Tüzel Kişi Bayi Tahakkukları	89,05	"
Faiz Tahakkukları	6.503.161,61	"
Maliyet Fark Bedeli	10.000.000,00	"
Sözleşmeli Doktor Ücreti	13.592,18	"
Kuru Çay Nakliye Gideri	126.316,06	"
Elektrik Bedeli	8.622,28	"
Su Bedeli	18.007,99	"
Doğalgaz Bedeli	9.922,81	"
İş Akdi Askıda İşçiler GSS	421.043,87	"
Telefon Bedeli	1.277,09	"
TOPLAM	23.366.574,76	"

I – Diğer Kısa Vadeli Yabancı Kaynaklar

Yıl sonu itibari ile bu hesapta yer alan 2.290.487,75 TL'nin ayrıntısı aşağıda belirtilmiştir.

Diğer KDV Hesabı 2.290.487,74 TL ihraç kaydı satışları ile ilgili terkin yada mahsup edilecek Katma Değer Vergisidir..

2014 yılında 0,01 TL ise Ardeşen Çay Fabrikası sayım fazlası olarak alınan tutardır.

II- UZUN VADELİ YABANCI KAYNAKLAR

E –Borç ve Gider Karşılıkları

Yıl sonu itibari ile bu hesapta yer alan 41.265.588,86 TL'nin ayrıntısı aşağıda belirtilmiştir.

İşçilerin kıdem tazminatı karşılığının uzun vadeli hesapta tahakkuk edip biriken: 11.764.132,72 TL ile geçmiş yıllardan ve yıl içinde tahakkuk eden dahili sigorta fonu olarak 29.501.456,14 TL'den oluşmaktadır.

F –Gelecek Yıllara Ait Gelirler ve Gider

Gelecek yıllara ait gelirler hesabındaki 2.771,24 TL Kemalpaşa Çay Fabrikasının Deniz Bank A.Ş.'ye olan ATM kira bedelidir.

SERMAYE HAREKETİ
TEŞEKKÜLÜMÜZÜN SERMAYE HAREKET TABLOSU

(TL)

KURULUŞ SERMAYESİ	TARİH	KARAR NOSU	ARTIŞ TUTARI	TOPLAM SERMAYE
1.000,00	17.05.1973	7/6396 BKK	1.000	2.000
2.000,00	20.01.1975	7/8238 BKK	750	2.750
2.750,00	12.10.1979	7/8238 BKK	7.250	10.000
10.000,00	10.10.1983	112 K.H.K	20.000	30.000
30.000,00	11.05.1987	9718 YKK	70.000	100.000
100.000,00	17.11.1988	98/10 YKK	100.000	200.000
200.000,00	29.12.1989	89/T-145 YKK	200.000	400.000
400.000,00	10.09.1991	91/T-80 YKK	400.000	800.000
800.000,00	27.04.1992	92/T-31 YKK	300.000	1.100.000
1.100.000,00	06.09.1993	93/T-57 YKK	2.900.000	4.000.000
4.000.000,00	25.07.1994	94/T-58 YKK	2.000.000	6.000.000
6.000.000,00	06.02.1996	96/T-15 YKK	4.000.000	10.000.000
10.000.000,00	30.10.1997	97/T-63 YKK	55.000.000	65.000.000
65.000.000,00	03.12.1998	98/T-66 YPK	5.000.000	70.000.000
70.000.000,00	13.09.1999	99/T-38 YPK	30.000.000	100.000.000
100.000.000,00	02.11.2000	200/T-37 YPK	30.000.000	130.000.000
130.000.000,00	22.06.2001	2001/T-20 YPK	30.000.000	160.000.000
160.000.000,00	11.06.2002	2002/T-16 YPK	65.000.000	225.000.000
225.000.000,00	27.08.2003	2003/T-22 YPK	175.000.000	400.000.000
400.000.000,00	24.11.2003	2003/T-30 YPK	60.000.000	460.000.000
460.000.000,00	27.02.2004	2004/T-8 YPK	9.413.000	469.413.000
469.413.000,00	23.03.2009	2009/T-4 YPK	125.000.000	594.413.000
594.413.000,00	07.03.2011	2011/T-9 YPK	70.000.000	664.413.000
664.413.000,00	26.12.2011	2011/T 28 YPK	250.587.000	915.000.000
915.000.000,00	01.02.2013	2013/ T-2 YPK	145.000.000	1.060.000.000
1.060.000.000,00	29.01.2014	2014/ T-1 YPK	180.000.000	1.240.000.000
1.240.000.000,00	24.02.2015	2015/ T-4 YPK	260.000.000	1.500.000.000*

* Faaliyet Raporu Mart ayında yapıldığından 2015 Yılı Sermaye artışı da gösterilmiştir.

Teşekkülümüzün öz kaynakları geçen döneme göre %17 oranında artarak 1.039.169 BİN TL olmuştur. Tüm kaynakların.%58'ini oluşturan öz kaynakların ayrıntısı aşağıda belirtilmiştir.

A- Ödenmiş Sermaye

Teşekkülümüzün 2011 yılında 915.000 BİN TL olan sermayesi 2013 yılında 145.000 BİN TL artarak 1.060.000 BİN TL, 2014 yılında 180.000 BİN TL artarak 2015 yılına 1.240.000 BİN TL devretmiştir. Bu sermayenin 1.236.413 BİN TL si ödenmiş sermaye olup 3.587 BİN TL si ödenmemiş sermayedir.

B- Kar Yedekleri

Teşekkülümüzün geçmiş dönemden devreden 124.634 BİN TL olan yedekleri 2014 yılında değişmemiş , 111.393 BİN TL Kanunen Zorunlu Yedekler 13.242 BİN TL si Özel Yedeklerden oluşmaktadır.

C-Özel Fonlar

Teşekkülümüzün 100. Yıl Paketleme Fabrikasının Tıp Fakültesine devrinden kalan 10.000 BİN TL Özel Fonu bulunmaktadır.

D- Geçmiş Yıl Karları

Teşekkülümüzün geçmiş dönemlerde oluşan karlardan bu hesapta kalan bir tutar bulunmamaktadır.

E- Geçmiş Yıl Zararları

Teşekkülümüzün 2013 yılından gelen 39.301.423 TL dönem zararıyla birlikte 2014 yılı geçmiş yıl zarar tutarı 343.940.916 TL olmuştur.

F- Dönem Net Karı

Teşekkülümüz 2014 yılı çalışma dönemini 12.062 BİN TL dönem kar ile sonuçlandırmıştır.

-Nazım Hesaplar

Bilançoda yer alan 264.975 BİN TL tutarındaki nazım hesapların, 257.295 BİN TL si alınan teminat mektupları, 1.394 BİN TL si Verilen Teminat ve Kefalet Mektupları,2.454 BİN TL si iz bedele verilmiş malzeme ve demirbaşlar ile 3.832 BİN TL'si Menkul Kıymetler Cüzdanları hesabına aittir.

FAALİYET DIŐI GELİR VE KARLAR

GELİR UNSURLARI	Yaş	Çay	Paketleme	Genel Müd- Araştırma -	Bölge	Toplam
	Fabrikaları		Fabrikası	Anatamir	Müdürlükleri	
Faiz Gelirleri						
Personelden Alınan Faiz Gelirleri	2.894,39					2.894,39
Üçüncü Kişilerden Alınan Faiz Gelirleri	252,13			4.815,86	526.727,38	531.795,37
Bankalardan Alınan Faiz Gelirleri	289,49			59.416,44	756,73	60.462,66
Bankalardan Alınan Repo Gelirleri	12.395,54			379.467,35		391.862,89
Toplam	15.831,55			443.699,65	527.484,11	987.015,31
Konusu Kalmayan Karşılıklar						
Şüpheli Diğer Alacaklar Karşılık İptal Karları	4.686,06				27.811,77	32.497,83
Fondan Ödenen (372) Kıd.Taz.Karı						
Toplam	4.686,06				27.811,77	32.497,83
Kambiyo Karları						
Dövizli Alacaklar Kur Farkı				27.215,37	163.936,21	191.151,58
Toplam				27.215,37	163.936,21	191.151,58
Diğer Olağan Gelir ve Karlar						
Kira Gelirleri (Lojman Geliri)	356.045,88		2.391,22	443.307,22	219.447,17	1.021.191,49
Kantin, Lokal, Yemekhane ve Sosyal Tesis Gelirleri	2.454,90			417.745,32	1.269,59	421.469,81
Vinç ve Araç Kiralama Gelirleri				605,60		605,60
Şartname Bedeli	21.517,63			114.862,08	3.067,63	139.447,34
Tazminat ve Ceza Gelirleri	219.066,67			45.821,23	400,74	265.288,64
Misafirhane Gelirleri				24.941,37	10.851,06	35.792,43
Nefaset Payı Gelirleri	400,00		19.860,00	19.701,60		39.961,60
Franchise (Royalty) Bedeli (Çaykur İsim Hakkı)				490.806,19		490.806,19
Çay Analiz Geliri (Çay Arş.Ent.Müd)				765,36		765,36
Toplam	599.485,08		22.251,22	1.558.555,97	235.036,19	2.415.328,46
Önceki Dönem Gelir ve Karlar						
Geçmiş Yıl Personel Karları	137.105,11		16.275,78	1.111,84	20.762,16	175.254,89
Geçmiş Yıl Yaş Çay Emanetleri Karları	29.064,14					29.064,14
Geçmiş Dönem Budama Taz.ve Dest.Pirim Kar.	16.491,60					16.491,60
SSK Prim İptal Karları (Bağkur Çakışması)	407.416,89					407.416,89
İşçi Kıdem Tazminatı Karları	28.763,12			1.523,45	2.703,27	32.989,84
Geçmiş Dönem Gerçek ve Tüzel Kişi Karları	18.327,24		407,05	4.482,13	8.842,48	32.058,90
Geçmiş Dönem Resmi Dairelerden Alacaklar	108.840,22					108.840,22
Geçmiş Dönem Mahkeme Harcı				9.201,56		9.201,56
Kira Geliri	522,66			13.018,73		13.541,39
Alınan Ceza ve Tazminat Geliri	15.211,67			160,00		15.371,67
Toplam	761.742,65		16.682,83	29.497,71	32.307,91	840.231,10
Olağan Dışı Gelir ve Karlar						
Duran Varlıklar Satış Karları (Araba,Elekt.Mot.Vs)	500,00		39.000.000,00	678.285,84		39.678.785,84
Hizmet Komisyon Gelirleri (Tahakkuklardan)	137.068,11			139.868,08		276.936,19
İştirak ve Bağlı Ortaklık Devir Karı				38.316,70		38.316,70
Sayım Fazlası Geliri (Yaş Çay,K.Çay,Malzeme,MDV)	21.846.593,12			39.530,42	9.551,35	21.895.674,89
İrad Kayd.Dep.Tem.ve Diğ.Gelir. (Üç.Kişi ve Fir.)	23.002,02			19.339,74		42.341,76
Hesap Küsürat Gelirleri	615,45		0,41	19,43	239,16	874,45
Kantar Tartı Geliri					5.254,23	5.254,23
Alınan Bağış ve Yardımlar	2.300,00			2.815,99	4.808,48	9.924,47
Banka ve Firmalardan Alınan Enerji Bedeli	4.306,51				717,11	5.023,62
Nümüne Mallar Kar Kaydı			0,04			0,04
Kira Geliri	1.432,23			34.957,63	6.000,00	42.389,86
Önceki Dönem Budama Tazm. ve Destek. Primi	28.282,78					28.282,78
Artık Hurda Malzeme Geliri	126.234,33		391.457,58	1.377,20	48.015,73	567.084,84
Toplam	22.170.334,55		39.391.458,03	954.511,03	74.586,06	62.590.889,67
Genel Toplam	23.552.079,89		39.430.392,08	3.013.479,73	1.061.162,25	67.057.113,95

FAALİYET DIŐI GİDERLER VE ZARARLAR

GİDER UNSURLARI	Yaş Fabrikaları	Çay Fabrikası	Paketleme Fabrikası	Genel Araştırma Anatamir	Müd. - Bölge Müdürlükleri	Toplam
Karşılık Giderleri						
Şüpheli Ticari Alacaklar Karşılık Giderleri (-)	1.604,86				16.141,34	17.746,20
Diğ.Şüp Alac. Karşılık Gid. (-)	24.747,03				12.037,65	36.784,68
Sayım ve Tes.Noks.Karşılık Gid. (-)	469.015,64					469.015,64
Toplam	495.367,53				28.178,99	523.546,52
Kambiyo Zararları						
Kambiyo Zararları (Kur Farkı) (-)				22.076,61	199.593,62	221.670,23
Toplam				22.076,61	199.593,62	221.670,23
Diğer Olağan Gider ve Zararlar						
Kira Giderleri (Lojman ve Mis. Yakıt Gid.) (-)	173.738,49			223.453,39	108.896,78	506.088,66
Kantin, Lokal, Yemekhane ve Sosyal Tesis Giderleri				559.211,16	127,12	559.338,28
Misafirhane Giderleri(Malzeme) (-)					3.506,50	3.506,50
İş Akdi Askıdaki İşçi Genel Sağ.Sig. İşv. Payı %12	5.503.164,31				2.479,47	5.505.643,78
İş Akdi Askıdaki İşçi Genel Sağ.Bildirge Damga Ver	8.266,47				243,60	8.510,07
Çalışan İş.Ücretsiz İz. G.S.S.Pirim İş.Pay.%12	78.345,73	7.450,11		1.268,88	2.321,02	89.385,74
Çalışan İş.Ücretsiz İz. G.S.S.Bildirge Damga Ver.	2.752,68	243,60		162,40	486,45	3.645,13
Çalışan Personele Ödenen Faiz Gideri	42,14					42,14
Lojman-Sosyal Tesis Bakım Onarım Gideri (-)	63.287,28			254.391,47	94.285,81	411.964,56
Lojman-Sosyal Tesis Amortisman Gideri (-)	96.668,95			100.510,85	95.537,34	292.717,14
Lojman-Sosyal Tesis Su Gideri (-)				1.447,29	1.140,09	2.587,38
Lojman-Sosyal Tesis Elektrik Gideri (-)				2.676,37	309,56	2.985,93
Toplam	5.926.266,05	7.693,71	1.143.121,81	309.333,74	7.386.415,31	
KISA VADELİ BORÇLANMA GİDERLERİ (-)						
Ziraat Bankası Ödenen Faiz (-)				14.945.117,45		14.945.117,45
Vakıflar Bankası Ödenen Faiz (-)				10.036.816,92		10.036.816,92
İş Bankası Ödenen Faiz (-)				444.770,67		444.770,67
Halk Bankası Ödenen Faiz (-)				4.181.525,01		4.181.525,01
Garanti Bankası Ödenen Faiz (-)				256.282,56		256.282,56
Akbank Ödenen Faiz (-)				3.247.159,80		3.247.159,80
Deniz Bank. Ödenen Faiz (-)				1.002.656,35		1.002.656,35
Toplam				34.114.328,76		34.114.328,76
Çalışılmayan Kısım Gideri						
Alımyeri İşçiliği (-)	5.668.520,00					5.668.520,00
Direkt İşçilik Gideri (-)	9.502.066,17					9.502.066,17
Genel Üretim Amortisman Gideri (-)	243.480,00					243.480,00
Toplam	15.414.066,17					15.414.066,17
Önceki Dönem Gider ve Zararlar						
İşçi Kıdem Tazminatı (-)	21.653.139,14	4.294.537,11		829.637,22	1.169.285,32	27.946.598,79
Memur Emekli İkramesi (-)				2.041.287,39		2.041.287,39
Sözleşmeli Memur Emekli İkramesi (-)				1.369.790,38		1.369.790,38
Geçmiş Yıllara Ait Gider ve Zararlar (-)	10.010,60	150,00			225,00	10.385,60
Geçmiş Yıllara Ait Noter Gideri (-)	1.826,47	122,87		121,77	520,04	2.591,15
Geçmiş Yıllara Ait Gider ve Zararlar (-)	207.018,09	11.250,59		116.683,06	9.442,17	344.393,91
Vergi ve Faiz Giderleri (-)	195,50					195,50
Geçmiş Dön. Ait Ücretlere Öd. Geçmiş Yıl Gid. (-)	9.766,71					9.766,71
Fondan Ödenen (372) Kıd.Taz.Zararı (-)						
İş Aktı Askıda Olan İşçi İçin Ödenen Emekli Yol.	7.300,94					7.300,94
Toplam	21.889.257,45	4.306.060,57		4.357.519,82	1.179.472,53	31.732.310,37
Diğer Olağandışı Gider ve Zararlar						
Elden Çıkarılacak Stok ve MDV Zararı (-)	354.148,04	104.597,00				458.745,04
Sayım Noksanı Gideri (-)	16.402,00					16.402,00
Zarar Kaydedilen Depozito ve Teminatlar Gideri (-)	771,00					771,00
İhbar Tazminatları Gideri (-)				6.018,57		6.018,57
Maddi ve Maddi Olmayan Duran Varlıklar Terkini (-)	293,54	0,02		3.387,95	1,24	3.682,75
Hesap Küsürat Giderleri (-)	61,20			1,14	43,35	105,69
Resmi Dairelere Ödenen Tazminat ve Ceza Gideri (-)	46.214,61					46.214,61
Ger.ve Tüz.Kişi Ödenen Tazminat ve Ceza Gideri (-)	284.141,52					284.141,52
Çalınan Malzeme ve Mamül Zararı	4.696,14					4.696,14
Takdir Komisyonu Kararı Zarar Kaydı (-)		699.280,88			11.162,86	710.443,74
Fırından Geçirilen Tas. Çay Firesi (Önceki Dönem)		37.202,00				37.202,00
Mahkeme Gideri (Vekalet Ücreti , Tahsil Harcı v.b)	77.621,68			9.298,55		86.920,23
Resmi Dai Gerçek,Tüzlet Kişilere Ödenen Faiz Gideri	222.707,59			180,33		222.887,92
Toplam	1.007.057,32	841.079,90		18.886,54	11.207,45	1.878.231,21
Genel Toplam	44.732.014,52	5.154.834,18		39.655.933,54	1.727.786,33	91.270.568,57

HESAPLAR	2	3	4	5	6	7	8	9	9	10	11	12	
HESAP NO	HESAP ADI	2 Reviz Bütçe	Aktarma Ödenek	Ek Ödenek	Ödeneğin Son Durumu	Yaş Çay Fabrikaları Toplamı	Paketleme Fab Toplamı	Anatamir	6+7+8	ARAŞTIRMA ENSİTÜSÜ	MERKEZ MUHASEBE	PAZARLAMA VE BÖLGELER TOPLAMI	TOPLAM
07.01.04	Vergi Dairelerine Ödenen Faizler												
07.01.05	Diğer Kurumlara Ödenen Faizler												
07.01.02	Uzun Vadeli Banka Kredi Faizleri												
07.02.01	Bankalara Ödenen Faizler												
07.02.02	Tahvillere Ödenen Faizler												
07.02.03	Verilen Teminat Mektubu Faiz ve Komisyon Gideri												
07.02.04	Vergi Dairelerine Ödenen Faizler												
07.02.05	Diğer Kurumlara Ödenen Faizler												
07.09	Diğer Finansman Giderleri												
07.09.05	Diğer Kurumlara Ödenen Faizler												
MASRAF		3.232.425.839,50			3.257.196.915,50	1.354.596.188,47	1.637.969.879,62	9.231.184,14	3.001.797.252,23	4.308.153,51	65.845.373,91	185.246.007,12	3.257.196.786,77
MALİYETE													
Personelden													
A- Yemek Bedeli						202.684,43	7.858,21	8.645,79	219.188,43	6.904,23	18.661,24	3.302,79	248.056,69
B- Telefon Gideri						1.550,07	154,39		1.704,46			3,98	1.708,44
C- Diğer Çeşitli Alacaklar						10.397,12	4.635,23	896,02	15.928,37				15.928,37
LDEN ALACAKLAR TOPLAMI						214.631,62	12.647,83	9.541,81	236.821,26	6.904,23	18.661,24	3.306,77	265.693,50
İdama Masraf Giderleri													
A- Budama İşçilik Gideri						878.737,50			878.737,50				878.737,50
B- Budama Memur Gideri						17.880.355,29			17.880.355,29				17.880.355,29
C- Budama Malzeme Gideri						24.761,89			24.761,89				24.761,89
D- Budama Vasıta Gideri						404.771,72			404.771,72				404.771,72
MASRAF GİDER TOPLAMI						19.188.626,40			19.188.626,40				19.188.626,40
Üçüncü Kişilerden Alacaklar													
A- Üçüncü Kişi Diğer Alacaklar (Yemek)						228.531,44	12.187,30		238.718,74		71.372,91	6.318,10	316.409,75
B- Üçüncü Kişi Diğer Alacaklar(Elektrik Vb.)						435.461,86	8.075,94	508,50	444.046,30				444.046,30
LERDEN ALACAKLAR TOPLAMI						661.993,30	20.263,24	508,50	682.765,04		71.372,91	6.318,10	760.456,05
Poşet Tesisleri Gideri (Paketleme Fab.)													
A- İşçilik							352.983,06		352.983,06				352.983,06
B- Malzeme							454.142,13		454.142,13				454.142,13
C- Yakıt							21.900,00		21.900,00				21.900,00
D- Baskı Silindiri							4.008,00		4.008,00				4.008,00
E- Amortismanlar													
SET TESİSİ GİDERLERİ							833.033,19		833.033,19				833.033,19
180 Fırınlardan Geçirilen Kuru Cav													
A- 0 Grubu Malzeme Gideri						696.137,81			696.137,81				696.137,81
B- 1 Grup İşçilik Gideri						630.486,20			630.486,20				630.486,20
C- 3 Grup Dışardan Sağlanan Fayda ve Hizmet Giderler						183.054,03			183.054,03				183.054,03
EK AYLARA AIT GİDERLER						1.509.678,04			696.137,81				696.137,81
258 - Yapılmakta Olan Yatırımlar													
A- Malzeme													
B- İşçilik						1.334.542,72		470.088,00	1.804.630,72				1.804.630,72
C- Projesizler													
A OLAN YATIRIMLAR TOPLAMI						1.334.542,72		470.088,00	1.804.630,72				1.804.630,72
393 - İşletmeler Arası													
A- İşletmeler Arası													
MELER ARASI TOPLAMI													
479 - Diğer Bore ve Gider Karşılıkları													
A- Dahilli Yangın Sig. (Malzeme, Demirbas)													
B- Dahilli Yangın Sig. (İşçilik)													
C- Dahilli Kazın Sig. (Araclar İçin)													
E GİDER KARŞILIK TOPLAMLARI													
659 - Diğer Gider ve Zararlar (-)													
A- Kira Giderleri (Loiman ve Misafirhane Yakıt Gid.)						173.738,49	20.483,38		194.221,87	14.571,68	208.881,71	88.413,40	506.088,66
B- Loiman ve Sosyal Tesis Bakım Onarım Gideri						63.287,28			63.287,28	10.678,18	243.713,29	94.285,81	411.964,56
C- Loiman ve Sosyal Tesis Amortisman Gideri						98.668,96	69.437,33		166.106,29	17.271,45	83.239,40	26.100,01	292.717,15
D- Loiman ve Sosyal Tesis Malzeme Gideri										506.158,76	2.647,22	5.083,27	513.889,25
E- İş Akdi Askı ve Ücretsiz İzin İçin GSS İsveren Pavı						5.581.510,04	10.533,67	227,40	5.592.271,11		1.041,48	1.716,93	5.595.029,52
F- İş Akdi Askı ve Ücretsiz İzin İçin GSS Dama Vergisi						11.019,15	487,20	162,40	11.668,75			486,45	12.155,20
GİDER ve ZARARLAR TOPLAMI						5.926.223,92	100.941,58	389,80	6.027.555,30	548.680,07	539.523,10	216.085,87	7.331.844,34
Çalışılmayan Kısım Giderleri													
A- Direkt İlk Madde ve Malzeme Gideri						5.668.520,00			5.668.520,00				5.668.520,00
B- Direkt İşçilik Gideri						9.502.066,17			9.502.066,17				9.502.066,17
C- Genel Üretim Gideri						243.480,00			243.480,00				243.480,00
1- Genel Üretim Amortisman Gideri						243.480,00			243.480,00				243.480,00
2- Direkt İlk Madde ve Mal. Gid.													
3- İşçilik Gideri													
4- Memur Gideri													
5- Dışardan Sağ. Fay ve Hiz. Gideri													
6- Diğer Çeşitli Gid.													
7- Vergi Resim Har Gid.													
YAN KISIM GİDİRLER TOPLAMI						15.414.066,17			15.414.066,17				15.414.066,17
689 - Diğer Olağan Dışı Gider ve Zararlar													
A- Doğal Afetler Sonucu Olan Zararlar													
ĞAN DİŞİ GİDER ve ZARARLAR													
İRMEYEN GİDERLER TOPLAMI						44.249.762,17	966.885,84	480.528,11	43.354.464,89	555.584,30	629.557,25	225.710,74	44.765.317,18
MALİYET GİDERLER TOPLAMI						1.310.346.426,30	1.637.002.993,78	8.750.656,03	2.958.442.787,34	3.752.569,21	65.215.816,66	185.020.296,38	3.212.431.469,59

AKTİF	AYRINTISI	TÜMÜ	PASİF	AYRINTISI	TÜMÜ
1-DÖNEN VARLIKLAR		1.587.240.909,74	1-KISA VADE YABANCI KAY.		721.025.530,96
A-Hazır Değerler	10.703.351,21		A-Mali Borçlar	586.850.000,00	
Verilen Çekler(-)			B-Ticari Borçlar	16.357.662,37	
B-Menkul Kıymetler	152.448,67		C-Diğer Borçlar	69.033.102,19	
C-Ticari Alacaklar	922.003.300,05		D-Alınan Avanslar	6.250,04	
Şüp.Alacak.Karş(-)	1.122.379,16		E-Öd.Vergi ve Diğ. Yüküml.	21.943.051,44	
D-Diğer Alacaklar	4.504.235,56		F-Borç ve Gider Karş.	1.178.402,41	
Diğ. Şüp.Alacak.karş(-)	906.870,35		G-Gelecek Aylara Ait Gelir ve Gid.Tah.	23.366.574,76	
E-Stoklar	642.365.533,38		H-Diğ.Kısa Vad.Yab.Kay	2.290.487,75	
Stok Değ.Düş.Karş(-)			K-Diğ.Kısa Vad.Yab.Kay (-)		
F-Gelecek Aylara Ait Gid. ve Gelir Tah.	7.241.846,97		KISA VAD.YABANCI KAYNAK.	721.025.530,96	
G-Diğer Dön.Varl.	2.772.742,57		II-UZUN VADE YABANCI KAY		41.268.360,10
Diğer Dön.Karş(-)	473.299,16		A-Mali Borçlar		
DÖNEN VAR.TOPLAM	1.587.240.909,74		B-Ticari Borçlar		
II-DURAN VARLIKLAR		214.221.584,78	C-Diğer Borçlar		
A-Ticari Alacaklar	1.172.319,06		D-Alınan Avans		
Şüp.Tic.Alac.Karş(-)			E-Borç ve Gider Karş.	41.265.588,86	
B-Diğ.Alacaklar			F-Gelecek Yıllara Ait Gid. Gelir ve Gider Tah.	2.771,24	
Diğ. Şüp.Alacak.karş(-)			G-Diğ.Uzun Vad.Yabancı Kay		
C-Mali Duran Varlıklar	4.917.637,89		UZUN VADE YBC KAY TOPLAMI	41.268.360,10	
Mali Duran Var.Karş(-)			III-ÖZ KAYNAKLAR		1.039.168.603,46
D-Maddi Duran Varlık	548.315.870,82		A- Sermaye	1.240.000.000,00	
Birikmiş Amort.(-)	346.780.531,68		Ödenmemiş Ser(-)	3.587.000,00	
E-Mad.Olm.Dur.Var.	13.384.998,32		B-SermayeYedekleri		
Birikmiş Amortismanı(-)	6.841.155,65		C-Kar Yedekleri	134.634.394,73	
F-Özel Tük.Tab.Varl.			D-Geçmiş Yıllar Karları		
Birikmiş Tükenme Payı (-)			E-Geçmiş Yıl Zarar(-)	343.940.916,70	
G-Gelecek Yıl.Ait Gid.Gelirler	48.745,28		F-Dönem Karı	12.062.125,43	
H-Diğer Duran Varlıklar	74.054,05		G-Dönem Zararı(-)		
Birikmiş Amortismanı(-)	70.353,31				
DURAN VARLIKLAR TOPLAMI	214.221.584,78		ÖZ KAYNAKLAR TOPLAMI	1.039.168.603,46	
AKTİF(VARLIK)TOPLAMI	1.801.462.494,52	1.801.462.494,52	PASİF(KAYNAK)TOPLAMI	1.801.462.494,52	1.801.462.494,52
NAZİM HESAPLAR	264.975.423,38	264.975.423,38	NAZİM HESAPLAR	264.975.423,38	264.975.423,38
GENEL TOPLAM	2.066.437.917,90	2.066.437.917,90	GENEL TOPLAM	2.066.437.917,90	2.066.437.917,90

AKTİF	ÖNCEKİ DÖNEM		CARİ DÖNEM		PASİF	ÖNCEKİ DÖNEM		CARİ DÖNEM	
	(2013)		(2014)			(2014)		(2013)	
1-DÖNEN VARLIKLAR		1.330.364.771,37		1.587.240.909,74	1-KISA VADE YABANCI KAY.		558.655.441,53		721.025.530,96
A-Hazır Değerler	23.984.844,31		10.703.351,21		A-Mali Borçlar	462.200.000,00		586.850.000,00	
Verilen Çekler(-)					B-Ticari Borçlar	13.832.503,60		16.357.662,37	
B-Menkul Kıymetler	541.912,46		152.448,67		C-Diğer Borçlar	27.607.906,17		69.033.102,19	
C-Ticari Alacaklar	424.695.695,98		922.003.300,05		D-Alınan Avanslar	2.478,72		6.250,04	
Şüp.Alacak.Karş(-)	1.106.237,82		1.122.379,16		E-Öd.Vergi ve Diğ. Yüküml.	16.765.116,87		21.943.051,44	
D-Diğer Alacaklar	18.384.919,73		4.504.235,56		F-Borç ve Gider Karş.	1.232.528,09		1.178.402,41	
Diğ. Şüp.Alacak.karş(-)	908.311,18		906.870,35		G-Gelecek Aylara Ait	35.968.311,11		23.366.574,76	
E-Stoklar	859.166.674,54		642.365.533,38		Gelir ve Gid.Tah.				
Stok Değ.Düş.Karş(-)					H-Diğ.Kısa Vad.Yab.Kay	1.046.596,97		2.290.487,75	
F-Gelecek Aylara Ait Gid. ve Gelir Tah.	4.056.790,91		7.241.846,97		K-Diğ.Kısa Vad.Yab.Kay (-)				
G-Diğer Dön.Varl.	1.548.482,44		2.772.742,57		KISA VAD.YABANCI KAYNAK.	558.655.441,53		721.025.530,96	
Diğer Dön.Karş(-)			473.299,16		II-UZUN VADE YABANCI KAY		41.814.777,09		41.268.360,10
DÖNEN VAR. TOPLAM	1.330.364.771,37		1.587.240.909,74		A-Mali Borçlar				
II-DURAN VARLIKLAR		156.211.925,28		214.221.584,78	B-Ticari Borçlar				
A-Ticari Alacaklar	1.072.129,30		1.172.319,06		C-Diğer Borçlar				
Şüp.Tic.Alac.Karş(-)					D-Alınan Avans				
B-Diğ.Alacaklar					E-Borç ve Gider Karş.	41.814.777,09		41.265.588,86	
Diğ. Şüp.Alacak.karş(-)					F-Gelecek Yıllara Ait Gid.			2.771,24	
C-Mali Duran Varlıklar	4.357.437,89		4.917.637,89		Gelir ve Gider Tah.				
Mali Duran Var.Karş(-)					G-Diğ.Uzun Vad.Yabancı Kay				
D-Maddi Duran Varlık	482.794.889,08		548.315.870,82		UZUN VADE YBC KAY TOPLAM	41.814.777,09		41.268.360,10	
Birikmiş Amort.(-)	338.536.450,01		346.780.531,68		III-ÖZ KAYNAKLAR		886.106.478,03		1.039.168.603,46
E-Mad.Olm.Dur.Var.	12.084.055,65		13.384.998,32		A- Sermaye	1.060.000.000,00		1.240.000.000,00	
Birikmiş Amortisman(-)	5.609.901,97		6.841.155,65		Ödenmemiş Ser(-)	3.587.000,00		3.587.000,00	
F-Özel Tük.Tab.Varl.					B-SermayeYedekleri				
Birikmiş Tükenme Payı (-)					C-Kar Yedekleri	173.634.394,73		134.634.394,73	
G-Gelecek Yıl.Ait Gid.Gelirler	49.765,34		48.745,28		D-Geçmiş Yıllar Karları				
H-Diğer Duran Varlıklar			74.054,05		E-Geçmiş Yıl Zarar(-)	304.639.493,00		343.940.916,70	
Birikmiş Amortisman(-)			70.353,31		F-Dönem Karı			12.062.125,43	
					G-Dönem Zararı(-)	39.301.423,70			
DURAN VARLIKLAR TOPLAMI	156.211.925,28		214.221.584,78		ÖZ KAYNAKLAR TOPLAMI	886.106.478,03		1.039.168.603,46	
AKTİF(VARLIK)TOPLAMI	1.486.576.696,65	1.486.576.696,65	1.801.462.494,52	1.801.462.494,52	PASİF(KAYNAK)TOPLAMI	1.486.576.696,65	1.486.576.696,65	1.801.462.494,52	1.801.462.494,52
NAZİM HESAPLAR	104.657.429,78	104.657.429,78	264.975.423,38	264.975.423,38	NAZİM HESAPLAR	104.657.429,78	104.657.429,78	264.975.423,38	264.975.423,38
GENEL TOPLAM	1.591.234.126,43	1.591.234.126,43	2.066.437.917,90	2.066.437.917,90	GENEL TOPLAM	1.591.234.126,43	1.591.234.126,43	2.066.437.917,90	2.066.437.917,90

KAR ve ZARAR
(GELİR TABLOSU)

GELİR VE GİDERLER		TUTAR (TL)
60	BRÜT SATIŞLAR	1.959.268.700,47
600	1-Yurt İçi Satışlar	1.920.685.765,61
601	2-Yurt Dışı Satışlar	38.582.934,86
602	3-Diğer Gelirler (Görev Zararı)	
61	SATIŞ İNDİRİMLERİ (-)	1.443.192,92
610	1-Satışdan İadeler (-)	1.408.798,20
611	2-Satış İskontoları (-)	
612	3-Diğer İndirimler (-)	34.394,72
	NET SATIŞLAR	1.957.825.507,55
62	SATIŞLARIN MALİYETİ (-)	1.701.786.393,40
620	1-Satılan Mamüller Maliyeti (-)	1.604.821.613,36
621	2-Satılan Ticari Mallar Maliyeti (-)	48.319.631,47
622	3-Satılan Hizmet Maliyeti (-)	
623	4-Diğer Satışların Maliyeti (-)	
624	5-Yurt Dışı Satışlar Maliyeti (-)	48.645.148,57
	BRÜT SATIŞ KARI	256.039.114,15
63	FAALİYET GİDERLERİ(-)	219.763.534,10
630	1-Araştırma ve Geliştirme Gideri (-)	3.752.569,21
631	2-Pazarlama Satış ve Dağıtım Gid.(-)	184.909.477,29
632	3-Genel Yönetim Giderleri (-)	31.101.487,60
	FAALİYET KARI	36.275.580,05
64	DİĞER FAALİYET.OLAĞAN GELİR VE KÂRLAR	3.625.993,18
640	1-İştiraklerden Temettü Gelirleri	
641	2-Bağlı Ortaklıklardan Temettü Gelirleri	
642	3-Faiz Gelirleri	987.015,31
643	4-Komisyon Gelirleri	
644	5-Konusu Kalmayan Karşılıklar	32.497,83
645	6-Menkul Kıymet Satış Karları	
646	7-Kombiyo Karları	191.151,58
647	8-Reeskont Faiz Gelirleri	
648	7-Enflasyon düzeltme karları	
649	8-Faaliyetle İlgili Diğ.Olağan Gelir ve Karlar	2.415.328,46
65	DİĞER FAAL.OLAĞAN GİDER VE ZARARLAR (-)	8.131.632,06
653	1-Komisyon Giderleri (-)	
654	2-Karşılık Giderleri (-)	523.546,52
655	3-Menkul Kıymet Satış Zararları (-)	
656	4-Kombiyo Zararları (-)	221.670,23
657	5-Reeskont Faiz Giderleri (-)	
658	6-Enflasyon Düzeltmesi Zararları (-)	
659	7-Diğer Gider Ve Zararlar (-)	7.386.415,31
66	FİNANSMAN GİDERLERİ (-)	34.114.328,76
660	1-Kısa Vadeli Borçlanma Giderleri	34.114.328,76
661	2-Uzun Vadeli Borçlanma Giderleri	
	OLAĞAN KÂR (+)	-2.344.387,59
67	OLAĞANDIŞI GELİR VE KÂRLAR	63.431.120,77
671	1-Önceki Dönem Gelir ve Karlar	840.231,10
679	2-Diğer Olağandıışı Gelir ve Karlar	62.590.889,67
68	OLAĞANDIŞI GİDER VE ZARARLAR (-)	49.024.607,75
680	1-Çalışmayan Kısım Gider ve Zararları (-)	15.414.066,17
681	2-Önceki Dönem Gider ve Zararları (-)	31.732.310,37
689	3-Diğer Olağandıışı Gider ve Zararlar (-)	1.878.231,21
	DÖNEM KARI Veya ZARARI	12.062.125,43
	K-DÖNEM KARI VERGİ ve DİĞER YASAL YÜKÜMLÜLÜK KARŞILIKLARI (-)	
	DÖNEM NET KARI Veya ZARARI	12.062.125,43

ÇAY İŞLETMELERİ GENEL MÜDÜRLÜĞÜ
2013-2014 Yılları Karşılaştırmalı Gelir Tablosu

GELİR VE GİDERLER		Önceki Dönem (2013 Yılı)	Cari Dönem (2014 Yılı)	Fark
		TL	TL	TL
60	BRÜT SATIŞLAR	1.517.855.086,87	1.959.268.700,47	441.413.613,60
	1-Yurt İçi Satışlar	1.487.662.409,05	1.920.685.765,61	433.023.356,56
	2-Yurt Dışı Satışlar	30.192.677,82	38.582.934,86	8.390.257,04
	3-Diğer Gelirler (Görev Zararı)			
61	SATIŞ İNDİRLİMLERİ (-)		1.443.192,92	1.443.192,92
	1-Satışdan İadeler (-)		1.408.798,20	1.408.798,20
	2-Satış İskontoları (-)			
	3-Diğer İndirimler (-)		34.394,72	34.394,72
	NET SATIŞLAR	1.517.855.086,87	1.957.825.507,55	439.970.420,68
62	SATIŞLARIN MALİYETİ (-)	1.323.004.215,89	1.701.786.393,40	378.782.177,51
	1-Satılan Mamüller Maliyeti (-)	1.273.772.263,74	1.604.821.613,36	331.049.349,62
	2-Satılan Ticari Mallar Maliyeti (-)	6.180.000,01	48.319.631,47	42.139.631,46
	3-Satılan Hizmet Maliyeti (-)			
	4-Diğer Satışların Maliyeti (-)			
624	5-Yurt Dışı Satışlar Maliyeti (-)	43.051.952,14	48.645.148,57	5.593.196,43
	BRÜT SATIŞ KARI	194.850.870,98	256.039.114,15	61.188.243,17
63	FAALİYET GİDERLERİ(-)	238.885.064,08	219.763.534,10	-19.121.529,98
	1-Araştırma ve Geliştirme Gideri (-)	3.477.125,59	3.752.569,21	275.443,62
	2-Pazarlama Satış ve Dağıtım Gid.(-)	207.185.661,19	184.909.477,29	-22.276.183,90
	3-Genel Yönetim Giderleri (-)	28.222.277,30	31.101.487,60	2.879.210,30
	FAALİYET KARI	-44.034.193,10	36.275.580,05	80.309.773,15
64	DİĞER FAALİYET.OLAĞAN GELİR VE KÂRLAR	10.366.646,54	3.625.993,18	-6.740.653,36
	1-İştiraklerden Temettü Gelirleri			
	2-Bağlı Ortaklıklardan Temettü Gelirleri			
	3-Faiz Gelirleri	850.479,55	987.015,31	136.535,76
	4-Komisyon Gelirleri			
	5-Konusu Kalmayan Karşılıklar	1.247.346,40	32.497,83	-1.214.848,57
	6-Menkul Kıymet Satış Karları			
	7-Kombiyo Karları	168.262,79	191.151,58	22.888,79
	8-Reeskont Faiz Gelirleri			
	7-Enflasyon düzeltme karları			
	8-Faaliyetle İlgili Diğ.Olağan Gelir ve Karlar	8.100.557,80	2.415.328,46	-5.685.229,34
65	DİĞER FAAL.OLAĞAN GİDER VE ZARARLAR (-)	7.478.032,29	8.131.632,06	653.599,77
	1-Komisyon Giderleri (-)			
	2-Karşılık Giderleri (-)	459.801,91	523.546,52	63.744,61
	3-Menkul Kıymet Satış Zararları (-)			
	4-Kombiyo Zararları (-)	59.981,38	221.670,23	161.688,85
	5-Reeskont Faiz Giderleri (-)			
	6-Enflasyon Düzeltmesi Zararları (-)			
	7-Diğer Gider Ve Zararlar (-)	6.958.249,00	7.386.415,31	428.166,31
66	FINANSMAN GİDERLERİ (-)	27.056.064,77	34.114.328,76	7.058.263,99
	1-Kısa Vadeli Borçlanma Giderleri	27.056.064,77	34.114.328,76	7.058.263,99
	2-Uzun Vadeli Borçlanma Giderleri			
	OLAĞAN KÂR (+)	-68.201.643,62	-2.344.387,59	65.857.256,03
67	OLAĞANDIŞI GELİR VE KÂRLAR	95.137.289,24	63.431.120,77	-31.706.168,47
	1-Önceki Dönem Gelir ve Karlar	2.893.528,69	840.231,10	-2.053.297,59
	2-Diğer Olağandışı Gelir ve Karlar	92.243.760,55	62.590.889,67	-29.652.870,88
68	OLAĞANDIŞI GİDER VE ZARARLAR (-)	66.237.069,32	49.024.607,75	-17.212.461,57
	1-Çalışmayan Kısım Gider ve Zararları (-)	15.314.843,66	15.414.066,17	99.222,51
	2-Önceki Dönem Gider ve Zararları (-)	50.170.526,92	31.732.310,37	-18.438.216,55
	3-Diğer Olağandışı Gider ve Zararlar (-)	751.698,74	1.878.231,21	1.126.532,47
	DÖNEM KARI Veya ZARARI	-39.301.423,70	12.062.125,43	51.363.549,13
	K-DÖNEM KARI VERGİ ve DİĞER YASAL YÜKÜMLÜLÜK KARŞILIKLARI (-)			
	DÖNEM NET KARI Veya ZARARI	-39.301.423,70	12.062.125,43	51.363.549,13

Çay İşletmeleri Genel Müdürlüğü (Çay-Kur)

2014 Yılı Gelir Tablosu

GELİR VE GİDERLER	Önceki Dönem (2013 Yılı) TL		Önceki Dönem (2014 Yılı) TL	
	TL		TL	
A- BRÜT SATIŞLAR	1.517.855.086,87		1.959.268.700,47	
B-SATIŞ İNDİRİMLERİ (-)			1.443.192,92	
C-NET SATIŞLAR	1.517.855.086,87		1.957.825.507,55	
D-'SATIŞLARIN MALİYETİ (-)	1.323.004.215,89		1.701.786.393,40	
BRÜT SATIŞ KARI		194.850.870,98	256.039.114,15	256.039.114,15
E-'FAALİYET GİDERLERİ(-)	238.885.064,08		219.763.534,10	
FAALİYET KARI		-44.034.193,10		36.275.580,05
F-'DİĞER FAALİYET.OLAĞAN GELİR VE KÂRLAR	10.366.646,54		3.625.993,18	
G-'DİĞER FAAL.OLAĞAN GİDER VE ZARARLAR (-)	7.478.032,29		8.131.632,06	
H-FİNANSMAN GİDERLERİ (-)	27.056.064,77		34.114.328,76	
OLAĞAN KÂR VEYA ZARAR		-68.201.643,62		-2.344.387,59
İ-'OLAĞANDIŞI GELİR VE KÂRLAR	95.137.289,24		63.431.120,77	
J-'OLAĞANDIŞI GİDER VE ZARARLAR (-)	66.237.069,32		49.024.607,75	
DÖNEM KARI Veya ZARARI		-39.301.423,70		12.062.125,43
K-DÖNEM KARI VERGİ ve DİĞER YASAL YÜKÜMLÜLÜK KARŞILIKLARI (-)				
DÖNEM NET KARI Veya ZARARI		-39.301.423,70		12.062.125,43

EKLER :

<i>-2014 Yılı Bilanço Aktif (Varlıklar) Dönen Varlıklar</i>	99
<i>-2014 Yılı Bilanço Aktif (Varlıklar) Duran Varlıklar</i>	100
<i>-2014 Yılı Bilanço Pasif (Kaynaklar)</i>	
<i>Kısa vadeli yabancı kaynaklar</i>	101
<i>-2014 Yılı Bilanço Pasif (Kaynaklar)</i>	
<i>Uzun vadeli yabancı kaynaklar</i>	102
<i>- Nakit Akım Tablosu</i>	103
<i>- Fon Akım Tablosu</i>	104
<i>-Kuruluşumuzun G.S.M.H.'ya katkısı</i>	105
<i>- Vergiler</i>	106
<i>- Mal ve Hizmet Satışları Tablosu</i>	107
<i>- Dahili Sigorta</i>	108
<i>- Çalışılmayan Kısım Gideri Ayrıntısı Tablosu</i>	109
<i>- Lojman Durumu</i>	110
<i>- İz Bedelli kayıtlar</i>	111
<i>- Bilanço Dip Notları</i>	112
<i>Gelir Tablosu Dip Notları</i>	113
<i>- Birim Satış Maliyeti</i>	114
<i>- Çaysan A.Ş.' nin Bilanço Aktif</i>	115
<i>- Çaysan A.Ş.' nin Bilanço Pasif</i>	116
<i>- Çaysan A.Ş.' nin Gelir Tablosu</i>	117
<i>- Yıllar İtibarı ile Destekleme Primi</i>	
<i>Budama Tazminatı ve Budama Masrafı</i>	118

Çay İşletmeleri Genel Müdürlüğü (ÇAY-KUR)
2014 Yılı Bilançosu

Aktif (Kaynaklar)	Önceki Dönem TL (2013 Yılı)		Cari Dönem TL (2014 Yılı)	
	Ayrıntısı	Tümü	Ayrıntısı	Tümü
I-DÖNEN VARLIKLAR				
A-Hazır Değerler		23.984.844,31		10.703.351,21
1-Kasa	19.364,28		28.009,07	
2-Alınan Çekler				
3-Bankalar	23.965.480,03		10.675.342,14	
4-Verilen Çekler ve Ödeme Emirl.(-)				
5-Diğer Hazır Değerler				
B-Menkul Kıymetler		541.912,46		152.448,67
1-Hisse Senetleri				
2-Özel Kesim Tah.Senet ve Bonoları				
3-Kamu Keesimi Tah.Sen.ve Bonoları				
4-Diğer Menkul Kıymetler	541.912,46		152.448,67	
5-Menkul Kıy.Değer Düşüklüğü Kar.(-)				
C-Ticari Alacaklar		423.589.458,16		920.880.920,89
1-Alıcılar	87.047.325,86		260.231.574,08	
2-Alacak Senetleri				
3-Alacak Senetleri Reeskont(-)				
4-Verilen Depozito ve Teminatlar				
5-Diğer Tic.Alacaklar	336.542.132,30		660.649.346,81	
6-Şüpheli Ticari Alacaklar	1.106.237,82		1.122.379,16	
7-Şüp.Tic.Alacaklar Karşılığı (-)	1.106.237,82		1.122.379,16	
D-Diğer Alacaklar		17.476.608,55		3.597.365,21
1-Ortaklardan Alacak				
2-İştiraklerden Alacak				
3-Bağlı Ortakdan Alacak				
4-Personelden Alacak	62.401,63		153.373,27	
5-Diğer Çeşitli Alacak	17.414.206,92		3.443.991,94	
6-Diğer Alacak Senetleri Reeskont (-)				
7-Şüpheli Diğer Alacaklar	908.311,18		906.870,35	
8-Şüpheli Diğer Alacaklar Karş.(-)	908.311,18		906.870,35	
E-Stoklar		859.166.674,54		642.365.533,38
1-İlk Madde ve Malzeme	27.285.066,58		26.059.624,54	
2-Yarı Mamüller	222.609,86		137.392,96	
3-Mamüller	831.652.793,53		616.167.123,06	
4-Ticari Mallar				
5-Diğer Stoklar			1.012,10	
6-Stok Değer Düşüklüğü kar.(-)				
7-Verilen Sipariş Avansları	6.204,57		380,72	
F-Gelecek Ayl.Ait Gider ve Gel.Tah.		4.056.790,91		7.241.846,97
1-Gelecek Aylara Ait Giderler	4.056.790,91		7.241.846,97	
2-Gelir Tahakkukları				
G-Diğer Dönen Varlıklar		1.548.482,44		2.299.443,41
1-Devreden Katma Değer Vergisi				
1-İndirilecek K.D.V.				
2-Diğer K.D.V.	1.046.596,97		2.290.487,74	
3-Peşin Ödenen Vergiler ve Fonlar				
4-İş avansları	645,84		2.381,62	
5-Personel Avansları	12.229,82		6.574,02	
6-Sayım ve Tesellüm Noksanlıkları	489.009,81		473.299,19	
7-Diğer Çeşitli Dönen Varlıkları				
8-Diğer Dönen Varlıklar Karş.(-)			473.299,16	
DÖNEN VARLIKLAR TOPLAMI		1.330.364.771,37		1.587.240.909,74

Çay İşletmeleri Genel Müdürlüğü (ÇAY-KUR)

2014 Yılı Bilançosu

Aktif (Kaynaklar)	Önceki Dönem TL (2013 Yılı)		Cari Dönem TL (2014 Yılı)	
	Ayrıntısı	Tümü	Ayrıntısı	Tümü
II-DURAN VARILIKLAR				
A-Ticari Alacaklar		1.072.129,30		1.172.319,06
1-Alıcılar				
2-Alacak Senetleri				
3-Alacak Sen.Reeskont (-)				
4-Verilen Depozito ve Teminat	1.072.129,30		1.172.319,06	
5-Şüpheli Alacaklar Karşılığı (-)				
B-Diğer Alacaklar				
1-Ortaklardan Alacaklar				
2-İştirakden Alacaklar				
3-Bağlı Ortaklardan Alacaklar				
4-Personelden Alacaklar				
5-Diğer Çeşitli Alacak				
6-Diğer Çeş.Şüp.Alacak Karşılığı(-)				
C-Mali Duran Varlıklar		4.357.437,89		4.917.637,89
1-Bağlı Menkul Kıymetler				
2-Bağlı Menkul Kıy.Değer Düş.Kar (-)				
3-İştirakler	4.357.437,89		4.917.637,89	
4-İştirakler Ser.Taahh. (-)				
D-Maddi Duran Varlıklar		144.258.439,07		201.535.339,14
1-Arazi ve Arsalar	346.614,27		343.226,57	
2-Yeraltı ve Yerüstü Düzenleri	23.060.881,39		25.356.524,43	
3-Binalar	173.143.726,56		183.157.134,28	
4-Tesisler,Makine-Cihazlar	236.418.159,49		250.564.455,60	
5-Taşitlar	4.142.063,77		4.579.000,26	
6-Demirbaşlar	16.858.879,40		19.565.790,47	
7-Diğer Maddi Duran Varlıklar	613.510,28		1.816.576,22	
8-Birikmiş Amortismanlar (-)	338.536.450,01		346.780.531,68	
9-Yapılmakta Olan Yatırımlar	28.211.053,92		60.865.247,99	
10-Verilen Avanslar(Yatırım Ambarı)			2.067.915,00	
E-Maddi Olmayan Duran Varlıklar		6.474.153,68		6.543.842,67
1-Haklar	1.595.088,52		1.595.088,52	
2-Şerefiye				
3-Kuruluş ve Örgütlenme Gid.				
4-Araştırma ve Gel.Giderleri				
5-Özel Maliyetler	6.242.767,88		6.242.767,88	
6-Diğer M.Olmayan D.Varlıklar	4.246.199,25		5.547.141,92	
7-Birikmiş Amortismanlar (-)	5.609.901,97		6.841.155,65	
8-Verilen avanslar				
F-Özel Tükemeye Tabi Varlıklar				
1-Arama Giderleri				
2-Hazırlık ve Geliştirme Giderleri				
3-Diğer Özel Tük.Tabi Varlıklar				
4-Birikmiş tükenme payları (-)				
5-Verilen Avanslar				
G-Gelecek Yıllara Ait Gid.ve Gel.Tah.		49.765,34		48.745,28
1-Gelecek Yıl.Ait Giderler	49.765,34		48.745,28	
2-Gelir Tahakkukları				
H-Diğer Duran Varlıklar				3.700,74
1-Gecek Yılda İnd.K.D.V				
2-Diğer Duran Varlıklar				
3-Elden Çıkarılacak Stok ve M.D.V			74.054,05	
4-Diğer Çeşitli Dur.Var.				
5-Birikmiş Amortismanlar(-)			70.353,31	
DURAN VARLIK TOPLAMI		156.211.925,28		214.221.584,78
AKTİF (VARLIKLAR) TOPLAMI		1.486.576.696,65		1.801.462.494,52

Çay İşletmeleri Genel Müdürlüğü (ÇAY-KUR)

2014 Yılı Bilançosu

Pasif (Kaynaklar)	Önceki Dönem TL (2013 Yılı)		Cari Dönem TL (2014 Yılı)	
	Ayrıntısı	Tümü	Ayrıntısı	Tümü
I-KISA VADELİ YABANCI KAY.				
A-Mali Borçlar		462.200.000,00		586.850.000,00
1-Banka Kredileri	462.200.000,00		586.850.000,00	
2-U.V.Kr.Ana Para Tak.ve Faizleri				
3-Tahvil Ana Para Borç Tak.ve Faizl.				
4-Çıkarılmış Bono ve Senetler				
5-Çıkarılmış Diğer Menkul Kıymetler				
6-Menkul Kıymetler İh.Farkı (-)				
7-Diğer Mali Borçlar				
B-Ticari Borçlar		13.832.503,60		16.357.662,37
1-Satıcılar	3.696.865,29		3.297.805,26	
2-Borç Senetleri				
3-Borç Senetleri Reeskont (-)				
4-Alınan Depozito ve Teminatlar	1.274.850,72		933.910,78	
5-Diğer Ticari Borçlar	8.860.787,59		12.125.946,33	
C-Diğer Borçlar		27.607.906,17		69.033.102,19
1-Ortaklara Borçlar				
2-İştiraklere Borçlar				
3-Bağlı Ortaklıklara Borçlar				
4-Personele Borçlar	155.601,69		18.551,68	
5-Diğer Borç Senetleri Reeskont (-)				
6-Diğer Çeşitli Borçlar	27.452.304,48		69.014.550,51	
D-Alınan Avanslar		2.478,72		6.250,04
1- Alınan Spariş Avansları	2.478,72		6.250,04	
E-Ödenecek Vergi ve Diğer Yükümlül.		16.765.116,87		21.943.051,44
1-Ödenecek Vergi ve Fonlar	10.135.247,80		15.722.987,97	
2-Ödenecek Sosyal Güvenlik Kesintisi	6.460.773,46		6.126.170,32	
3-V.Geçmiş Ert. veya T.V.ve Diğ.Yük.				
4-Diğer Yükümlülükler	169.095,61		93.893,15	
F-Borç ve Gider Karşılıkları		1.232.528,09		1.178.402,41
1-Dönem Karı Vergi ve Diğ.Y.Y.Karş.				
2-Dönem Kar.Peş.Öd.Ver.ve Diğ.(-)				
3-Kıdem Tazminatı Karşılığı	1.232.528,09		1.178.402,41	
4-Diğer Borç ve Gid.Karşılıkları				
G-Gel.Ayl.Ait Gel.ve Gider Tahakkuk.		35.968.311,11		23.366.574,76
1-Gelecek Aylara Ait Gelirler	679.640,20		1.243,11	
2-Gider Tahakkukları	35.288.670,91		23.365.331,65	
H-Diğer K.V.Yabancı Kaynaklar		1.046.596,97		2.290.487,75
1-Hesaplanan K.D.V.				
2-Diğer K.D.V.	1.046.596,97		2.290.487,74	
3-Merkez ve Şube C/H			0,00	
4-Genel Müdürlük C/H				
5-Sayım ve Tesellüm Fazlalıkları			0,01	
6-Diğer Çeş.Yabancı Kaynaklar				
KISA V.Y.KAYNAKLAR TOPLAMI		558.655.441,53		721.025.530,96

102
Çay İşletmeleri Genel Müdürlüğü (ÇAY-KUR)
2014 Yılı Bilançosu

Pasif (Kaynaklar)	Önceki Dönem TL (2013 Yılı)		Cari Dönem TL (2014 Yılı)	
	Ayrıntısı	Tümü	Ayrıntısı	Tümü
II-U.V.YABANCI KAYNAKLAR				
A-Mali Borçlar				
1-Banka kredileri				
2-Çıkarılmış Tahviller				
3-Çıkarılmış Diğer Menkul Kıymetler				
4-Menkul Kıymetler İh.Farkı (-)				
5-Diğer Mali Borçlar				
B-Ticari Borçlar				
1-Satıcılar				
2-Borç Senetleri				
3-Borç Senetleri Reeskont (-)				
4-Alınan Depozito ve Teminatlar				
5-Diğer Ticari Borçlar				
C-Diğer Borçlar				
1-Ortaklara Borçlar				
2-İştiraklere Borçlar				
3-Bağlı Ortaklıklara Borçlar				
4-Diğer Borç Senetleri Reeskont (-)				
5-Diğer Çeşitli Borç.(Ertelenen Vergi)				
6-Diğer Çeşitli Borçlar				
D-Alınan Avanslar				
E-Borç ve Gider Karşılıkları		41.814.777,09		41.265.588,86
1-Kıdem Tazminat Karşılığı	12.946.444,95		11.764.132,72	
2-Diğer Borç ve Gider Karşılığı	28.868.332,14		29.501.456,14	
F-Gel.Yıl.Ait Gelirler ve Gider Tahakk.				2.771,24
1-Gelecek Yıllara ait Gelirler			2.771,24	
2-Gider Tahakkukları				
G-Diğer Uzun Vadeli Y.Kaynaklar				
1-Gel.Yıl.Ert.veya Terkin Ed.K.D.V.				
2-Diğer Uzun Vadeli Y.Kaynaklar				
UZUN VADELİ Y.KAY.TOPLAMI		41.814.777,09		41.268.360,10
III-ÖZKAYNAKLAR				
A-Ödenmiş Sermaye		1.056.413.000,00		1.236.413.000,00
1-Sermaye	1.060.000.000,00		1.240.000.000,00	
2-Ödenmemiş Sermaye (-)	3.587.000,00		3.587.000,00	
B-Sermaye Yedekleri				
1-Hisse Senetleri İhrac Primi				
2-Hisse Senetleri İptal Karları				
3-M.D.V.Yeniden Değerleme Artışları				
4-İşt.Yeniden değerlendirme Artışları				
5-Diğer Sermaye Yedekleri				
C-Kar Yedekleri		173.634.394,73		134.634.394,73
1-Yasal Yedekler	111.392.822,04		111.392.822,04	
2-Statü Yedekleri				
3-Olağanüstü Yedek	13.241.572,69		13.241.572,69	
4-Diğer Kar Yedekleri				
5-Özel Fonlar	49.000.000,00		10.000.000,00	
D-Geçmiş Yıl Karları				
E-Geçmiş Yıl Zararları (-)		304.639.493,00		343.940.916,70
F-Dönem Net Karı				12.062.125,43
G-Dönem Net Zararı (-)		39.301.423,70		
ÖZKAYNAKLAR TOPLAMI		886.106.478,03		1.039.168.603,46
PASİF (KAYNAKLAR) TOPLAMI		1.486.576.696,65		1.801.462.494,52

Nakit Akım Tablosu

Nakit kaynakları ve kullanım yerleri	Cari Dönem Bin TL
A-Dönem Başı Nakit Mevcudu	4.114
B-Dönem içi nakit girişleri	3.354.219
1-Satışlardan elde edilen nakit :	1.857.826
a)Net Satışlar	1.957.826
b)Ticari alacaklardaki azalış	
c)Ticari alacaklardaki artışlar (-)	(100.000)
d)Alınan avanslarda azalış (-)	
2-Diğer faal.olağan gel.kar.dol.sağ.nakit	3.626
3-Olağandışı gelir ve karlardan sağ.nakit	63.431
4-Kısa vadeli yabancı kay.artışl.sağ.nakit	1.249.336
(Alımlarla ilgili olmayan)	
a)Menkul kıymet ihraçlarından	
b)Alınan krediler	1.249.336
c)Diğer artışlar	
5-Uzun vadeli yabancı kay.artışl.sağ.nakit	
(Alımlarla ilgili olmayan)	
a)Menkul kıymet ihraçlarından	
b)Alınan krediler	
c)Diğer artışlar	
6-Sermaye artışlarından sağlanan nakit	180.000
7-Hisse senedi ihraç primlerinden sağ.nakit	
8-Diğer Nakit girişleri	
C-Dönem içi nakit çıkışları	3.347.630
1-Maliyetlerden kaynaklanan nakit çıkışları	1.688.443
a)Satışların Maliyeti	1.701.786
b)Stoklardaki Artışlar	
c)Ticari borcl.(alımlardan kaynaklanan) azalış	
d)Ticari borcl.(alımlardan kaynaklanan) artış (-)	(2.526)
e)Amortisman ve nakit çıkış gerektirmeyen gider (-)	(10.817)
f)Stoklardaki Azalışlar	216.801
2-Faaliyet Giderlerine İlişkin nakit çıkışları :	216.633
a)Araştırma ve geliştirme giderleri	3.753
b)Pazarlama satış ve dağıtım giderleri	184.910
c)Genel yönetim giderleri	31.101
d)Amortisman ve nakit çıkış gerek.diğer gider (-)	(3.131)
3-Diğer faal.olağan gid.zar.ilişkin nakit çıkışı	8.132
a)Diğer faaliyetlerle ilgili olağan gider ve zararl.	8.132
e)Amortisman ve nakit çıkış gerek.diğer gid.zar.	
4-Finansman giderlerinden dolayı nakit çıkışları	34.114
5-Olağandışı gid.ve zararl.dolayı nakit çıkışı :	49.025
a)Olağandışı gider ve zararlar	49.025
b)Amortisman ve nakit çıkışı gerek.diğ.gid.ve zar.(-)	
6-Duran varlık yatırımlarına iliş.nakit çıkışı	65.802
7-Kısa Vadeli yab.kay.ödeme.(Alımlarla ilg.olmayan)	1.124.686
a)Menkul kıymetler anapara ödemeleri	
b)Alınan krediler anapara ödemeleri	1.124.686
b)Diğer ödemeler	
8-Uzun Vadeli yab.kay.ödeme.(Alımlarla ilg.olmayan)	
a)Menkul kıymetler anapara ödemeleri	
b)Alınan krediler anapara ödemeleri	
c)Diğer ödemeler	
9-Ödenen vergi ve benzerleri	151.578
10-Ödenen temettüleri	
11-Diğer nakit çıkışları	9.217
D-Dönem sonu nakit mevcudu (A+B-C)	10.703
E-Nakit Artışı (B-C)	6.589

Fon Akım Tablosu

Fon Kaynak ve Kullanımları	Cari Dönem Bin TL
A-Fon Kaynakları:	424.906
1-Faaliyetten Sağlanan Kaynaklar	19.049
a) Olağan Kar	12.062
b) Amortismanlar (+)	13.705
c) Fon Çıkışı Gerektirmeyen Diğer Giderler (+)	524
d) Fon Girişi Sağlamayan Gelirler (-)	(7.242)
2-Olağan Dışı Faaliyetlerden Sağlanan Kaynaklar	63.431
a) Olağandışı Kar	63.431
b) Fon Çıkışı Gerektirmeyen Diğer Giderler (+)	
c) Fon Girişi Sağlamayan Gelirler	
3-Dönen Varlıklar Tutarındaki Azalışlar	
4-Duran Varlıklar Tutarındaki Azalışlar	
5-Kısa Vadeli Yabancı Kaynaklardaki Artışlar (Borç ve Gider Karşılıklarını Kapsamaz)	162.426
6-Uzun Vadeli Yabancı Kaynaklardaki Artışlar (Borç ve Gider Karşılıklarını Kapsamaz)	
7-Sermaye Artırımı (Nakit karş.veya dışardan get.diğ.varlıklar)	180.000
8-Hisse Senetleri İhraç Primleri	
B-Fon Kullanımları	424.906
1-Faaliyetlerle İlgili Kullanımlar	13.948
a) Olağan Zarar	
b) Amortismanlar (+)	13.948
c) Fon Çıkışı Gerektirmeyen Diğer Giderler (+)	
d) Fon Girişi Sağlamayan Gelirler (-)	
2-Olağan Dışı Faaliyetlerden Sağlanan Kullanımlar	95.525
a) Olağandışı Zarar	49.025
b) Fon Çıkışı Gerektirmeyen Giderler (+)	46.500
c) Fon Girişi Sağlamayan Gelirler (-)	
3-Ödenen Vergi ve Benzerleri (Bir Önceki Dönem Karından Ödenen)	
4-Ödenen Temettüleri	
a) Bir Önceki Dönem Karından Ödenen	
b) Yedeklere Dağıtılan	
5-Dönen Varlıklar Tutarındaki Artışlar	256.876
6-Duran Varlıklar Tutarındaki Artışlar (Yeniden değerlemeyi Kapsamaz)	58.010
7-Kısa Vadeli Yabancı Kaynaklardaki Azalışlar	
8-Uzun Vadeli Yabancı Kaynaklardaki Azalışlar	547
9-Sermayedeki Azalışlar	

**Kuruluşun Gayri Safi Milli Hasıla (GSMH)'ya Katkısı
(Gelir Yoluyla)**

Firma ölçeğinde katma değerin oluşumu	Sıra No	BİN TL
A- POZİTİF ETKİLER		
- Personel Giderleri (Yevmiyeler Dahil)	1	385.928
- Verilen Faizler (Yurt İçi)	2	34.114
- Verilen Bina ,Arazi ve Vasıta Kiraları	3	437
- Karşılık Giderleri	4	524
- Mevzuat Gereği Katılma Payları	5	
- Dernek ve Benzeri Yerlere Bağışlar	6	
- Geçmiş yıllara Ait Gider ve Zararlar	7	31.732
- İç Sigorta Fonu Gideri	8	633
- Amortismanlar ve Tükenme Payları	9	13.948
- Dış Aleme Ödenen Giderler	10	
- Diğer Pozitif Etkiler	11	
- Dönem Karı	12	12.062
TOPLAM (A)	13	479.378
B- NEGATİF ETKİLER		
- Alınan Faizler (Yurt İçi)	14	987
- Alınan Bina ve Arazi Kiraları	15	42
- Karşılıklardan Kullanılmayan Kısım	16	32
- Geçmiş yıllara Ait Gelir ve Karlar	17	840
- Bağlı Ort.ve İştiraklerden Alınan Kar Payları	18	38
- İç Sigorta Fonundan Yapılan Tahsilat	19	
- Dış Alemden Sağlanan Gelirler	20	
- Diğer Negatif Etkiler	21	64.945
- Dönem Zararı	22	
TOPLAM (B)	23	66.884
Üretici fiyatlarıyla Gayri Safi Yurt içi Hasıla (GSYİH)'ya katkı (A - B)	24	412.494
- Sübvansiyonlar (-)	25	
- Hazine Yardımları (-)	26	
- Diğer Yardım ve Bağışlar	27	
- Vergi İadeleri (-)	28	
- Tüketicilere Yansıtılan Vergi ve Fonlar	29	78.593
Alıcı fiyatlarıyla Gayri Safi Yurt içi Hasıla (GSYİH)'ya katkı (24+29-26)	30	491.087
- Dış Aleme Ödenen Giderler (-)	31	
- Dış Alemden Sağlanan Gelirler	32	
Alıcı fiyatlarıyla Gayri Safi Milli Hasıla (GSMH)'ya katkı	33	491.087

VERGİLER

Vergi Türleri (Konsolide)	Sıra No	Önceki Yıdan	Tahakkuk	Ödenen / Mahsup	Yıl Sonu
		Devir Bin TL	Bin TL	Edilen Bin TL	Kalıntısı Bin TL
A- Kuruluşun Yükümlü Olduğu					
vergi, resim, harç ve fonlar					
1- Gelirden Alınan					
- Kurumlar Vergisi	1				
- Fonlar	2				
Toplam (1)	3				
2- Servetten Alınan					
- Motorlu Taşıtlar Vergisi	4		103	103	
- Emlak Vergisi	5		1.345	1.345	
- Diğer	6				
Toplam (2)	7		1.448	1.448	
3- Mal ve Hizmetten Alınan					
(Dolaylı Vegiler)					
- KDV	8	2.425	76.914	72.118	7.221
- Özel Tüketim Vergisi	9				
- Banka ve Sigorta Muameleleri Vergisi	10				
- Damga Vergisi	11	3	58	58	3
- Dış Ticarete Ödenen Vergiler	12				
- Harçlar	13				
- Belediyelere Ödenen Vergi, resim,harç	14		167	167	
- Özel İletişim Vergisi	15				
- Şans Oyunları Vergisi	16				
- Haberleşme Vergisi	17				
- Diğer	18		6	6	
Toplam (3)	19	2.428	77.145	72.349	7.224
Toplam (A)	20	2.428	78.593	73.797	7.224
B-Kuruluşun Sorumlu Olduğu Vergi, Resim					
Harç ve Fonlar					
- Personelden Stope Edilen Gelir ve Damga Vergisi	21	7.090	46.888	47.160	6.818
- Yüklenici, Üretici ve Ortaklardan Stope Edilen Gelir ve Kurumlar ve Damga Vergisi	22	617	31.685	30.621	1.681
- Tevkif Edilen KDV	23				
- Elektrik ve Havagazı Tüketim Vergisi	24				
- Diğerleri	25				
Toplam (B)	26	7.707	78.573	77.781	8.499
Toplam (A + B)	27	10.135	157.166	151.578	15.723

MAL VE HİZMET SATIŞ MALİYETİ TABLOSU

Mal ve Hizmet Satış Maliyeti	Cari Dönem TL
1.SATILAN MAMUL MALİYETİ	1.701.786.393
1.1. Dönem Başı Mamul Stokları	831.652.793
1.2. Dönem Faaliyet Dışı Diğer Mamul Girişleri	
1.3. Üretilen mamul maliyeti	1.437.981.091
1.3.1. Dönem Başı Yarı Mamul Stokları	222.610
1.3.2. Dönem Faaliyeti Dışı Diğer Yarı Mamul Girişleri	
1.3.3. İlk Madde ve Malzeme Kullanımları	989.315.468
1.3.3.1. Dönem Başı İlk Madde ve Malzeme Stokları	27.285.067
1.3.3.2. İlk Madde ve Malzeme Alımları	988.090.026
1.3.3.2.1. YERLİ-İlk Madde ve Malzeme Alımları	978.322.143
1.3.3.2.2. YURTDIŞI-İlk Madde ve Malzeme Alımları	665.295
1.3.3.2.3. Diğer Girişler	9.102.588
1.3.3.2.4. Diğer Çıktılar (-)	
1.3.3.3. Dönem Sonu İlk Madde ve Malzeme Stokları (-)	26.059.625
1.3.4. İşçilik	290.845.997
1.3.4.1. Direkt İşçilik	156.176.342
1.3.4.2. Endirekt İşçilik	134.669.655
1.3.5. Diğer Genel İmal Giderleri	157.734.409
1.3.5.1. Amortisman ve Tükenme Payları	10.816.756
1.3.5.2. Bakım ve Onarım Giderleri	12.478.245
1.3.5.3. Yakıt Giderleri	30.537.387
1.3.5.4. Enerji Giderleri	69.787.692
1.3.5.5. Finansman Giderleri	34.114.329
1.3.5.6. Diğer	
1.3.6. Dönem Sonu Yarı mamul Stokları (-)	137.393
1.3.7. Diğer Çıktılar (Hurda,fire vs.) (-)	
1.4. Dönem Sonu Mamul Stokları (-)	616.167.123
2.SATILAN TİCARİ MALLAR MALİYETİ	48.319.632
2.1. Dönem Başı Ticari Mal Stokları	
2.2. Ticari Mal Alımları	49.559.802
2.3. Diğer Girişler	
2.4. Diğer Çıktılar (-)	1.240.170
2.5. Dönem Sonu Ticari Mal Stokları (-)	
3.SATILAN HİZMET MALİYETİ	
3.1. Maaş ve Ücret Ödemeleri	
3.2. Amortisman ve Tükenme Payları	
3.4. Finansman Giderleri	
3.5. Hammadde Giderleri	
3.6. Yakıt Giderleri	
3.7. Enerji Giderleri	
3.8. Diğer Giderler	
4.DİĞER SATIŞLARIN MALİYETİ	
5.MAL VE HİZMET SATIŞLARI MALİYETİ (1+2+3+4)	1.750.106.025

2014 YILI DAHİLİ SİGORTA GİDERLERİNİ GÖSTERİR CETVEL

(TL)

İŞLETMELER	DAHİLİ SİGORTA		TOPLAM
	YANGIN	KAZA	
Ambarlık çay fabrikası	6.166,00	318,00	6.484,00
Araklı çay fabrikası	9.950,00	300,00	10.250,00
Ardeşen çay fabrikası	8.480,00	310,00	8.790,00
Arhavi çay fabrikası	12.465,00	2.219,00	14.684,00
Aşıklar çay fabrikası	14.132,00	346,00	14.478,00
Azıklı çay fabrikası	1.443,00	2.931,00	4.374,00
Bölümlü çay fabrikası	6.171,00	1.006,00	7.177,00
Büyükköy çay fabrikası	6.160,00	495,00	6.655,00
Camıdağı çay fabrikası	28.100,00	1.000,00	29.100,00
Cumhuriyet çay fabrikası	23.307,00	2.100,00	25.407,00
Çamlı çay fabrikası	10.091,00	158,00	10.249,00
Çayeli çay fabrikası	7.884,00	668,00	8.552,00
Çiftlik çay fabrikası	3.343,00	205,00	3.548,00
Derepazarı çay fabrikası	7.334,00	1.205,00	8.539,00
Eskipazar çay fabrikası	8.800,00	115,00	8.915,00
Fındıklı çay fabrikası	16.838,00	762,00	17.600,00
Gündoğdu çay fabrikası	13.763,00	607,00	14.370,00
Hayrat çay fabrikası	8.361,00	901,00	9.262,00
Hopa çay fabrikası	12.838,00	300,00	13.138,00
İyidere çay fabrikası	11.255,00	965,00	12.220,00
Kalecik çay fabrikası	9.504,00	845,00	10.349,00
Kalkandere çay fabrikası	7.015,00	955,00	7.970,00
Karaca çay fabrikası	14.323,00	1.190,00	15.513,00
Kemalpaşa çay fabrikası	13.115,00	665,00	13.780,00
Kendirli çay fabrikası	6.523,00	1.084,00	7.607,00
Kirazlık çay fabrikası	9.062,00	40,00	9.102,00
Melyat çay fabrikası	12.602,00	220,00	12.822,00
Muratlı çay fabrikası	10.416,00	980,00	11.396,00
Musadağı çay fabrikası	16.861,00	450,00	17.311,00
Of çay fabrikası	11.286,00	880,00	12.166,00
Ortapazar çay fabrikası	12.152,00	1.110,00	13.262,00
Pazar çay fabrikası	11.701,00	51,00	11.752,00
Pazarköy çay fabrikası	3.485,00	630,00	4.115,00
Sabuncular çay fabrikası	10.608,00	6.290,00	16.898,00
Salarha çay fabrikası	10.913,00	3.744,00	14.657,00
Selimiye çay fabrikası	6.183,00	380,00	6.563,00
Sürmene çay fabrikası	9.654,00	700,00	10.354,00
Taşçılar çay fabrikası	7.034,00	1.281,00	8.315,00
Tersane çay fabrikası	9.454,00	84,00	9.538,00
Tirebolu çay fabrikası	5.176,00	2.399,00	7.575,00
Ulucami çay fabrikası	10.154,00	1.496,00	11.650,00
Veliköy çay fabrikası	9.359,00	1.215,00	10.574,00
Zihniderin çay fabrikası	12.584,00	500,00	13.084,00
İşikli çay fabrikası	23.668,00	840,00	24.508,00
Hemşin çay fabrikası	9.335,00	760,00	10.095,00
100 Yıl çay paketlenme	17.950,00	3.520,00	21.470,00
Anatamır	4.551,00	4.713,00	9.264,00
Çay araştırma	2.314,00	1.330,00	3.644,00
Merkez muhase.	15.606,00	5.289,00	20.895,00
Mersin Pazarlama Bölge	1.479,00		1.479,00
Ankara Pazarlama Bölge	26.144,00	2.020,00	28.164,00
Diyarbakır Pazarlama Bölge	2.983,00		2.983,00
Erzurum Pazarlama Bölge	1.690,00		1.690,00
İzmir Pazarlama Bölge	3.743,00		3.743,00
Samsun Pazarlama Bölge	1.819,00	391,00	2.210,00
Kayseri Pazarlama Bölge	3.611,00	405,00	4.016,00
İstanbul Pazarlama Bölge	2.970,00	1.673,00	4.643,00
Rize Pazarlama Bölge	3.790,00	385,00	4.175,00
Genel Toplam	567.698,00	65.426,00	633.124,00

ÇALIŞMAYAN KISIM GİDERLERİNİN İŞLETMELER İTİBARI İLE AYRINTI TABLOSU

TL

İŞLETME ADI	ALIMYERİ İŞÇİLİĞİ	ESAS İŞÇİLİK	İŞÇİLİK TOPLAMI	AMORTİSMAN	GEN.TOPLAM
Ambarlık	236.210,00	165.450,00	401.660,00	2.100,00	403.760,00
Araklı	66.580,00	151.080,00	217.660,00	890,00	218.550,00
Ardeşen	187.030,00	141.140,00	328.170,00	3.230,00	331.400,00
Arhavi	174.810,00	192.210,00	367.020,00	12.030,00	379.050,00
Aşıklar	120.590,00	191.340,00	311.930,00	2.200,00	314.130,00
Azaklı	33.410,00	247.440,00	280.850,00	4.410,00	285.260,00
Bölümlü	70.650,00	102.730,00	173.380,00	1.460,00	174.840,00
Büyükköy	50.700,00	125.220,00	175.920,00	1.710,00	177.630,00
Camıdağı	124.160,00	154.050,00	278.210,00	6.280,00	284.490,00
Cumhuriyet	85.240,00	291.370,00	376.610,00	8.970,00	385.580,00
Çamlı	137.780,00	274.040,00	411.820,00	580,00	412.400,00
Çayeli	145.070,00	273.320,00	418.390,00	4.040,00	422.430,00
Çiftlik	57.880,00	264.030,00	321.910,00	2.640,00	324.550,00
Derepazarı	71.310,00	233.950,00	305.260,00	3.830,00	309.090,00
Eskipazar	90.670,00	204.790,00	295.460,00	3.420,00	298.880,00
Fındıklı	325.520,00	287.070,00	612.590,00	4.350,00	616.940,00
Gündoğdu	127.250,00	285.660,00	412.910,00	9.540,00	422.450,00
Hayrat	121.900,00	222.750,00	344.650,00	5.510,00	350.160,00
Hopa	180.220,00	184.590,00	364.810,00	4.260,00	369.070,00
İyidere	141.820,00	325.400,00	467.220,00	5.250,00	472.470,00
Kalecik	60.880,00	151.210,00	212.090,00	4.090,00	216.180,00
Kalkandere	145.270,00	165.596,17	310.866,17	2.160,00	313.026,17
Karaca	119.140,00	208.450,00	327.590,00	1.570,00	329.160,00
Kemalpaşa	156.020,00	315.520,00	471.540,00	6.750,00	478.290,00
Kendirli	43.330,00	183.230,00	226.560,00	2.060,00	228.620,00
Kirazlık	109.960,00	219.940,00	329.900,00	3.900,00	333.800,00
Melyat	175.120,00	171.270,00	346.390,00	11.560,00	357.950,00
Muratlı	286.910,00	205.180,00	492.090,00	9.700,00	501.790,00
Musadağı	72.910,00	125.750,00	198.660,00	1.110,00	199.770,00
Of	118.940,00	205.090,00	324.030,00	1.340,00	325.370,00
Ortapazar	84.770,00	222.630,00	307.400,00	740,00	308.140,00
Pazar	63.780,00	131.430,00	195.210,00	2.550,00	197.760,00
Pazarköy	63.750,00	207.460,00	271.210,00	4.820,00	276.030,00
Sabuncular		43.500,00	43.500,00	2.600,00	46.100,00
Salarha	241.220,00	184.430,00	425.650,00	2.720,00	428.370,00
Selimiye	93.850,00	455.040,00	548.890,00	3.550,00	552.440,00
Sürmene	228.360,00	210.480,00	438.840,00	2.480,00	441.320,00
Taşçılar	307.860,00	232.360,00	540.220,00	1.180,00	541.400,00
Tersane	66.020,00	190.300,00	256.320,00	4.040,00	260.360,00
Tirebolu	87.090,00	187.090,00	274.180,00	3.790,00	277.970,00
Ulucami	208.390,00	316.940,00	525.330,00	21.290,00	546.620,00
Veliköy	43.760,00	294.450,00	338.210,00	20.110,00	358.320,00
Zihniderin	208.280,00	211.430,00	419.710,00	2.260,00	421.970,00
Işıklı	51.090,00	128.280,00	179.370,00	5.720,00	185.090,00
Hemşin	83.020,00	217.380,00	300.400,00	34.690,00	335.090,00
Toplam	5.668.520,00	9.502.066,17	15.170.586,17	243.480,00	15.414.066,17

LOJMAN GİDERLERİ

İşletme Adı	Bakım-Onarım Gid 659 Hesap	Yakıt Gideri 659 Hesap	Su	Elektrik	Giderler	Lojman ve Sosyal Tesis Amortisman Gideri
Ambarlık						
Araklı		6.188,80			6.188,80	11.811,76
Ardeşen		1.381,28			1.381,28	76,12
Arhavi	2.562,70	5.673,02			8.235,72	5.873,88
Aşıklar	11.359,27	7.690,55			19.049,82	4.959,99
Azaklı						
Bölümlü		2.773,40			2.773,40	2.845,19
Büyükköy						7.723,24
Camıdağı						
Cumhuriyet		7.471,00			7.471,00	2.019,23
Çamlı						
Çayeli						
Çiftlik						
Derepazarı						
Eskıpazar						
Fındıklı		2.828,70			2.828,70	
Gündoğdu		4.632,26			4.632,26	1.525,29
Güneysu						
Hayrat		9.242,12			9.242,12	2.128,45
Hopa		27.499,12			27.499,12	698,88
İyidere						
Kalecik						
Kalkandere	15.565,75	23.787,58			39.353,33	2.481,19
Karaca						1.982,97
Kemalpaşa		14.914,13			14.914,13	28.253,80
Kendirli						
Kirazlık						
Melyat						10.721,06
Muratlı						
Musadağı						
Of	6.403,56	23.950,59			30.354,15	1.486,49
Ortapazar						182,11
Pazar	7.000,00	21.460,00			28.460,00	7.629,41
Pazarköy						
Sabuncular						
Salarha	20.396,00	7.411,35			27.807,35	419,49
Selimiye						
Sürmene		3.776,22			3.776,22	1.558,16
Taşçılar						
Taşlıdere						
Tersane						
Tirebolu		3.058,37			3.058,37	1.458,31
Ulucami						833,93
Veliköy						
Zihniderin						
İşıklı						
Hemşin						
Fab. Toplamı	63.287,28	173.738,49			237.025,77	96.668,95
100.Yıl						
Paketleme Top.						
Anatamır						
Çay Araşt.	10.678,18	14.571,68		1.476,44	26.726,30	17.271,45
Merk.Muhas.	243.713,29	208.881,71	1.447,29	1.199,93	455.242,22	83.239,40
Merkez-Araştırma	254.391,47	223.453,39	1.447,29	2.676,37	481.968,52	100.510,85
Mersin Bölge						
Ankara Böl.		20.483,38			20.483,38	69.437,33
Diyarbakır	14.913,60	18.540,10			33.453,70	1.288,30
Erzurum	5.313,65	8.891,00			14.204,65	1.466,25
İzmir						2.133,76
Samsun	66.362,62	16.969,19	1.140,09	309,56	84.781,46	10.858,16
Kayseri	7.695,94	6.350,17			14.046,11	5.145,95
İstanbul		37.662,94			37.662,94	5.207,59
Rize Bölge						
	94.285,81	108.896,78	1.140,09	309,56	204.632,24	95.537,34
	411.964,56	506.088,66	2.587,38	2.985,93	923.626,53	292.717,14

TEŞEKKÜLÜMÜZÜN 2014 YILI NAZIM HESAPLARI

İşletme Adı	900 Nolu Hesap		901 Nolu Hesap		910 Nolu Hesap		930 Nolu Hesap	
	Alınan	Teminat ve	Verilen	Teminat ve	İz	Bedelli	Menkul	Kıymetler
	Kefalet Mektupları		Kefalet Mektupları		Kayıtlar		Cüzdanı	
Ambarlık		333.760,00				26.247,88		
Araklı		106.200,00				27.136,09		
Ardeşen		106.100,00				50.888,99		
Arhavı		594.400,00				33.702,49		
Aşıklar		35.856,00				22.777,52		
Azaklı		14.513,00				11.398,34		
Bölümlü		159.320,00				28.565,80		
Büyükköy		100.000,00				12.857,85		
Camıdaği		1.836,00				23.976,21		
Cumhuriyet		2.939,60		344.811,40		40.251,25		
Çamlı		583.730,00				21.581,76		
Çayeli		51.650,00				18.812,54		
Çiftlik		3.850,00				18.089,87		
Derepazarı		3.282,00				15.331,09		
Eskıpazar		4.490,00				35.081,77		
Fındıklı		663.559,00				37.189,48		
Gündoğdu		2.500,00		400.000,00		35.427,05		
Güneysu								
Hayrat		182.690,00				34.038,87		
Hopa		372.500,00				33.306,34		
İyidere		38.760,00				39.943,45		
Kalecik		208.498,00				20.379,46		
Kalkandere		102.583,00				32.883,42		
Karaca		900				18.418,70		
Kemalpaşa		76.250,00				22.451,09		
Kendirli		3.700,00				12.703,30		
Kirazlık		20.780,00				28.704,34		
Melyat						15.292,80		
Muratlı		410.000,00				22.735,37		
Musadaği		274.370,00				11.852,55		
Of		153.400,00				18.093,00		
Ortapazar		289.360,00				22.314,44		
Pazar		36.340,00				35.625,97		
Pazarköy		962				17.346,87		
Sabuncular		44.840,00				17.206,54		
Salarha		281.508,00				28.858,05		
Selimiye		49.527,00				15.786,80		
Sürmene		3.600,00				17.902,72		
Taşçılar		306.634,00				15.240,73		
Taşlıdere								
Tersane		3.700,00				34.025,41		
Tirebolu		33.787,00				24.466,39		
Ulucami		3.015,00				27.454,26		
Veliköy		31.612,00				37.893,41		
Zihniderin		16.698,00		364.092,76		21.537,86		
İşıklı		191.880,00				34.836,43		
Hemşin		5.100,00				36.136,90		
Fab Toplamı		5.910.979,60		1.108.904,16		1.156.751,45		
100.Yıl		6.000,00				37.383,24		
Paketleme Toplamı		6.000,00				37.383,24		
Anatamir		5.848,00				50.621,48		
Çay Araşt.						77.042,88		
Merk.Muhas.		24.535.136,48		285.600,00		954.101,37		3.831.670,33
Merkez-Anatamir Çay								
Araştırma		24.540.984,48		285.600,00		1.081.765,73		3.831.670,33
Mersin Bölge		5.364.395,00				8.331,30		
Ankara Böl.		23.523.800,00				31.927,46		
Diyarbakır		4.889.750,00				7.763,35		
Erzurum		6.993.000,00				14.207,46		
İzmir		38.742.250,00				11.242,12		
Samsun		16.195.000,00				27.517,71		
Kayseri		20.425.000,00				16.165,63		
İstanbul		100.752.759,55				45.868,46		
Rize Bölge		9.951.023,40				15.382,95		
Bölgeler Top		226.836.977,95				178.406,44		
Genel Toplam		257.294.942,03		1.394.504,16		2.454.306,86		3.831.670,33

BİLANÇO DİP NOTLARI

1- Kayıtlı sermaye sistemini kabul etmiş bulunan ortaklıklarda kayıtlı sermaye tavanı; sermayenin tamamı hazineye aittir.

2- Aktif değerlerin toplam sigorta tutarı(dahili sigorta) : 29.501.456,14

3- Alacaklar için alınmış ipotek ve diğer teminatların toplam tutarı : 258.228.852,81

4-Yabancı kaynaklar için verilmiş ipotek ve diğer teminatların toplam tutarı 2.566.823,22

5- Kasa ve bankalardaki döviz mevzuatları:

<u>Cinsi</u>	<u>Miktarı</u>	<u>TL Kuru</u>	<u>Toplam Tutar</u>
USA	26.604,60	2,3189	61.693,41
EURO	21.116,70	2,8207	59.563,89

6- Stok değerlendirme artışı:

- Cari dönemde uygulanan yöntem. (FİFO)
- Önceki dönemde uygulanan yöntem, (ORTALAMA)
- FİFO maliyet yöntemine geçildiğinden stok artış (+) veya azalış tutarı.

7 - Cari dönemdeki maddi duran varlık hareketleri :

- Satın alınan imal veya inşa edilen maddi duran varlıkların 36.910.193,53
- Elden çıkarılan veya hurdaya ayrılan maddi duran varlıkların 4.758.530,13
- Cari dönemde ortaya çıkan Enflasyon Düzeltme artışı
 - Varlık maliyetlerinde (4) :
 - Birikmiş amortismanlarda :

8- Cari dönemde ortalama toplam personel sayısı : 6.518

9- Bilançonun onaylanarak kesinleştiği tarih : 31.03.2015 Tarih 2015 / 28 Sayılı YKK

M.S.H.G. Tebliğinde yer almasına rağmen teşekkülümüzün bilançosunda yer almayan maddelere yukarıda yer verilmemiştir.

GELİR TABLOSU DİP NOTLARI

1- Dönemin tüm amortisman giderleri ile itfa ve tükenme payları	13.948.145,42
A- Amortisman giderleri	: 12.715.971,12
a-) Normal Amortisman Giderleri	: 12.715.971,12
b-) Yeniden değerlendirilmeden doğan amortisman giderleri	
B-İtfa ve tükenme payı	: 1.232.174,30
2- Dönemin karşılık giderleri	: 523.546,52
3- Dönemin tüm finansman giderleri	: 34.114.328,76
4-Yabancı kaynaklar için verilmiş ipotek ve diğer teminatların toplam tutarı:	
b-) Sabit varlıkların maliyetine verilenler:	
c-) Doğrudan zarar yazılanlar	: 34.114.328,76
4 - Dönemin finansman giderlerinden ana kuruluş, ana ortaklık, müessese, bağlı ortaklık ve iştiraklerle ilgili kısmın tutarı (Toplam tutar içindeki payları % 20 yi aşanlar ayrıca gösterilecektir.)	
5 – Ana kuruluş, ana ortaklık, müessese, bağlı ortaklık ve iştiraklerle yapılan satışlar. (toplam tutar içindeki payları % 20 yi aşanlar ayrıca gösterilecektir.)	
6 – Ana kuruluş ana ortaklık, müessese, bağlı ortaklık ve iştiraklerden alınan ve bunlara ödenen faiz, kira ve benzerleri. (Toplam tutar içindeki payları % 20 yi aşanlar ayrıca gösterilecektir.)	
7 – Yönetim Kurulu başkan ve üyeleriyle Genel Müdür, Genel Koordinatör, Genel Müdür Yardımcıları gibi üst yöneticilere cari dönemde sağlanan ücret ve benzeri menfaatlerin toplam tutarı: 238.643,36 TL	
8 – Amortisman hesaplama yöntemleri ile bu yöntemlerde yapılan değişikliklerin dönemin amortisman giderlerinde meydana getirdiği artış (+) veya azalış (-)	

2014 YILI BİRİM SATIŞ MALİYET

BİRİM SATIŞ MALİYET TABLOSU	PAKETLİ SİYAH ÇAY	PAKETLİ YEŞİL ÇAY	PAKETLİ ORGANİK ÇAY
	BİRİM FİYAT TL/ KG	BİRİM FİYAT TL / KG	BİRİM FİYAT TL / KG
I- DİREKT İLK MADDE VE MALZEME	10,69	19,00	22,09
Yerli İlk Madde Malzeme	10,69	19,00	22,09
İthal İlk Madde Malzeme			
II- DİREKT İŞÇİLİK	0,25	0,61	0,60
III- GENEL İMAL GİDERLERİ	0,10	0,19	0,18
ENDİREKT MALZEME	0,01	0,01	0,01
ENDİREKT İŞÇİLİK	0,06	0,12	0,11
MEMUR ÜCRET VE GİDERLERİ	0,02	0,03	0,03
DIŞARIDAN SAĞLANAN FAYDA VE HİZM.	0,01	0,03	0,02
ÇEŞİTLİ GİDERLER			
VERGİ, RESİM VE HARÇLAR			
AMORTİSMAN	0,01	0,01	0,01
ÜRETİM MALİYETİ	11,04	19,80	22,87
IV- GENEL İDARE GİDERLERİ	0,21	0,21	0,21
V- ARAŞTIRMA GELİŞTİRME GİDERLERİ	0,02	0,02	0,02
VI- PAZARLAMA SATIŞ DAĞITIM GİDERLERİ	1,23	1,23	1,23
VII- FİNANSMAN GİDERLERİ	0,23	0,23	0,23
VIII- DİĞER GİDER ve GELİR FARKI	-0,07	-0,07	-0,07
A- BİRİM SATIŞ MALİYETİ	12,66	21,42	24,48
B- BİRİM SATIŞ FİYATI	12,66	30,82	28,79
C- FARK (B - A)	0,00	9,40	4,31
ORTALAMA BİRİM SATIŞ MALİYETİ	12,66		
ORTALAMA BİRİM SATIŞ FİYATI	12,63		
FARK	0,03		

ÇAYSAN DOĞU KARADENİZ ÇAY ENTEGRE SANAYİ A.Ş.
31.12.2014 TARİHLİ AYRINTILI BİLANÇO

TL

AKTİF	2013 ÖNCEKİ DÖNEM		2014 CARİ DÖNEM	
I- DÖNEN VARLIKLAR		6.611.118,00		3.637.978,86
A- Hazır Değerler	1.424.501,09		185.061,88	
1- Kasa	3.129,63		4.656,04	
2- Bankalar	1.421.371,46		180.405,84	
B-Menkul Kıymetler	2.703.750,68		238.450,55	
1-Diğer Menkul Kıymetler	2.703.750,68		238.450,55	
C- Ticari Alacaklar	100.320,80		630.395,85	
1- Alıcılar	75.808,80		483.923,85	
2- Sipariş Avansları				
3-Nakdi Teminatlar				
5-Verilen Depozito ve Teminatlar	24.512,00		146.472,00	
D-Diğer Alacaklar	404,95		670.813,12	
5-Diğer Çeşitli Alacaklar	404,95		670.813,12	
E- Malzeme Stokları	1.740.897,73		1.330.811,75	
1- İlk Madde Malzeme	930.708,41		521.569,15	
2- Yarı Mamüller				
3- Mamuller	651.222,15		571.788,01	
5- Diğer Stoklar				
7-Verilen Sipariş Avansı	158.967,17		237.454,59	
G- Gelecek Aylara Ait Gider ve Gelir				
1- Gelecek aylara Ait Giderler				
H- Diğer Dönen Varlıklar	641.242,75		582.445,71	
1-Devreden KDV	641.242,75		577.869,71	
2-İş Avansları			3.076,00	
3- Personel Avansları			1.500,00	
II- DURAN VARLIKLAR		1.585.212,11		9.995.082,84
A- Ticari Alacaklar	27,32		27,32	
5- Depozito ve Teminatlar	27,32		27,32	
C-Mali Duran Varlıklar	82.411,93		82.411,93	
3-İştirakler	82.411,93		82.411,93	
D- Maddi Duran Varlıklar	1.501.740,58		9.907.602,43	
1-Arazi ve Arsalar	1.316.031,51		1.316.031,51	
2-Yer Altı ve Yer Üztü Düzenleri				
3- Binalar				
4- Makine, Tesis ve Cihazlar	6.644.949,58		6.771.260,90	
5-Taşitlar	42.839,90		42.839,90	
6- Demirbaşlar	94.492,12		322.217,86	
8- Birikmiş Amortismanlar (-)	6.596.572,53		6.706.608,51	
9- Yapılmakta Olan Yatırımlar	3.000.007,70		8.161.860,77	
E- Maddi Olmayan Duran Varlıklar			3.700,19	
1- Diğer Maddi Olmayan Duran Varlıklar			5.550,00	
2- Birikmiş Amortismanlar			1.849,81	
G- Gelecek Yıllara Ait Gid.	1.032,28		1.340,97	
1-Gelecek Yıllara Ait Giderler	1.032,28		1.340,97	
TOPLAM		8.196.330,11		13.633.061,70
Nazım Hesaplar	1.155.143,54		1.155.143,54	

ÇAYSAN DOĞU KARADENİZ ÇAY ENTEGRE SANAYİ A.Ş.
31.12.2014 TARİHLİ AYRINTILI BİLANÇO

(TL)

PASİF	2013 ÖNCEKİ DÖNEM		2014 CARİ DÖNEM				
I- KISA VADELİ YABANCI KAYNAKLAR			358.681,98				867.084,81
B- Ticari Borçlar		186.810,05				622.959,17	
1- Satıcılar	186.810,05				622.959,17		
C- Diğer Borçlar		111.049,87				117.851,49	
1- Ortaklara Borçlar					8.600,28		
4- Personele Borçlar	102.090,72				91.889,61		
5- Diğer Çeşitli Borçlar	8.959,15				17.361,60		
F- Ödenecek Vergi ve Diğer Yük.		108.446,99				145.148,40	
1- Ödenecek Vergi ve Fon	61.362,63				96.711,19		
2- Ödenecek Sosyal Güv.Kes.	45.264,58				46.591,46		
4- Ödenecek Diğer Yük.	1.819,78				1.845,75		
G-BORÇ VE GİDER KARŞILIKLARI		47.624,93				-18.874,25	
1-Dönem Karı / Diğ. Yas. Yük.Karş.	159.157,06				176.189,47		
2-Peşin Ödenen Vergi ve Diğer Yük(-)	206.781,99				195.063,72		
II- UZUN VADELİ YABANCI KAYNAKLAR			1.065.084,83				1.158.725,21
E-Borç ve Gider Karşılıkları		1.065.084,83				1.158.725,21	
1- Kıdem Tazminatı Karşılıkları	1.065.084,83				1.158.725,21		
II- ÖZ KAYNAKLAR			9.772.571,00				11.607.251,68
A- Ödenmiş Sermaye		8.000.000,00				8.000.000,00	
B- Ser.Düz. Olumlu Farkı.							
C- Kar Yedekleri		143.505,68				316.395,11	
D- Geçmiş Yıl Karları		445.298,45				1.376.175,89	
D- Geçmiş Yıl Zararları (-)							
F- Dönem Net Karı		1.183.766,87				1.914.680,68	
F- Dönem Net Zararı (-)							
TOPLAM			11.196.337,81				13.633.061,70
Nazım Hesaplar	1.155.143,54				1.166.643,54		

Ç A Y S A N

DOĞU KARADENİZ ÇAY ENTEGRE SANAYİİ A.Ş.

2013 ve 2014 YILLARI GELİR TABLOSU

(TL.)

	ÖNCEKİ DÖNEM 2013	CARİ DÖNEM 2014
A - BRÜT SATIŞLAR	5.539.670,15	7.679.737,80
Yurtiçi Satışlar		
B - SATIŞ İNDİRİMLERİ (-)		
C - NET SATIŞLAR	5.539.670,15	7.679.737,80
D - SATIŞLARIN MALİYETİ (-)	3.853.462,88	4.935.853,29
Satılan Mamul Maliyeti	3.590.171,18	4.685.345,13
Satılan Ticari Mallar Maliyeti		250.508,16
Diğer Satışların Maliyeti	263.291,70	
BÜRÜT SATIŞ KARI	1.686.207,27	2.743.884,51
E - FAALİYET GİDERLERİ (-)	609.321,01	675.017,41
Genel Yönetim Giderleri		
Faaliyet Karı veya Zararı	1.076.886,26	675.017,41
F - DİĞER FAAL. OLAĞAN GELİR VE KARLAR	448.167,53	190.321,53
1- Faiz Gelirleri		
2- Diğer Gelir ve		
3- Enflasyon Düzeltme Karı		
G - DİĞER FAAL.OLAĞAN GİDER VE		2.477,40
1- Enflasyon Düzeltme Zararı		
H - FİNANSAL GİDERLER		
OLAĞAN KAR VE ZARAR	1.525.053,79	2.256.711,23
I - OLAĞAN DIŞI GELİR VE KARLAR		3.425,82
- OLAĞAN DIŞI GİDER VE ZARARLAR (-)	182.129,86	169.266,90
DÖNEM BRÜT KARI	1.342.923,93	2.090.870,15
DÖNEM BRÜT ZARARI		
K - ÖDENECEK VERGİ VE DİĞ.YÜKÜMLÜLÜKLER	(159.157,06)	(176.189,47)
NET DÖNEM KARI	1.183.766,87	1.914.680,68
NET DÖNEM ZARARI		

**Yıllar İtibarı ile Destekleme Primi Budama Tazminatı ve
Budama Masrafı**

Yıllar	Budama Masrafı (TL)	Budama Tazminatı (Bürüt) (TL)	Destekleme Primi (Bürüt) (TL)
1994	77.602,00	230.527,00	
1995	125.983,00	666.943,00	
1996	179.671,00	1.423.475,00	
1997	408.816,00	2.216.592,00	
1998	639.694,00	2.718.473,00	
1999	1.656.160,00	1.618.684,00	
2000	3.114.233,00	12.086.158,00	
2001	4.621.727,00	22.627.356,00	
2002	6.076.267,00	31.845.497,00	
2003	8.006.886,00	38.453.361,00	39.925.626,55
2004			69.226.180,20
2005	9.085.409,00	35.089.654,00	81.718.752,01
2006	10.003.412,00	39.004.800,00	88.018.253,20
2007	10.656.654,62	44.844.364,22	101.837.657,07
2008	10.475.746,17	52.850.704,32	112.416.536,89
2009	12.542.425,11	56.543.979,58	126.007.174,98
2010	12.517.132,16	61.680.469,46	148.464.143,66
2011	15.089.249,65	68.000.866,81	147.026.314,92
2012	15.924.976,06	82.595.343,82	137.132.538,72
2013	16.843.637,69	93.418.446,66	139.868.081,88
2014	19.188.626,40	104.707.555,25	139.868.081,88
TOPLAM	157.234.307,86	752.623.250,12	1.331.509.341,96