KANDIRA BELEDİYESİ

2025 YILI PERFORMANS PROGRAMI

MUSTAFA KEMAL ATATÜRK

RECEP TAYYİP ERDOĞAN
CUMHURBAŞKANI

TAHİR BÜYÜKAKIN
KOCAELİ BÜYÜKŞEHİR BELEDİYE BAŞKANI

EROL ÖLMEZ
KANDIRA BELEDİYE BAŞKANI

İÇİNDEKİLER

Başkan Sunuş

Amaçlar ve Hedefler

Genel Bilgiler

- Yetki, Görev ve Sorumluluklar
- Teşkilat Yapısı
- Fiziksel Kaynaklar
- İnsan Kaynakları

Performans Bilgileri

- Misyon, Vizyon ve Temel Değerler
- Performans Hedef Göstergeleri ile Faaliyetler
- T.C. Kandıra Belediyesi Stratejik Amaçlar ve Kaynak İhtiyacı Tabloları

İdarenin Toplam Kaynak İhtiyacı

Başkan Sunuş

Değerli Kandıra Halkı,

Kandıra Belediyesi olarak hazırladığımız Performans Programı'nı sizlerle paylaşmanın gururunu yaşıyoruz. Bu program, ilçemizin ihtiyaçları ve öncelikleri doğrultusunda planlanan hizmet ve projeleri kapsamaktadır. Amacımız, siz değerli hemşehrilerimizin yaşam kalitesini yükseltmek ve Kandıra'yı daha yaşanabilir bir ilçe haline getirmektir.

2025 yılı Performans Programımızda belirlediğimiz dört ana stratejik amaç doğrultusunda hareket edeceğiz. Öncelikli olarak altyapısı güçlü, afetlere dayanıklı ve çevre bilincine sahip bir şehir inşa etmek en büyük hedeflerimizden biridir. Bu kapsamda altyapı çalışmalarımıza hız vererek, güvenli yaya ve taşıt trafiği, katı atık yönetimi ve çevre koruma projelerine öncelik vereceğiz.

Bu süreçte katkı ve desteklerini esirgemeyen tüm çalışma arkadaşlarıma ve siz değerli Kandıra halkına teşekkür ederim. Performans Programımızın ilçemize hayırlı olmasını diliyor, birlikte daha güzel yarınlara ulaşacağımıza inanıyorum.

Erol ÖLMEZ

KANDIRA BELEDİYE BAŞKANI

Amaçlar ve Hedefler

A1. Altyapısı Güçlü, Afetlere Dayanıklı, Sürdürülebilir Şehirleşme ve Çevre Anlayışıyla Büyüyen Kent Oluşturmak

1

- H1.1 Afetlere Hazırlıklı Altyapılar ve İnsan Gücü Oluşturmak
- H1.2 Güvenli Yaya ve Taşıt Trafiği İçin Kentsel Altyapı Çalışmaları Yapmak
- H1.3 Temiz Bir Kent İçin Katı Atık Altyapısını Geliştirmek
- H1.4 Çevreyi Korumak ve Çevre Bilincini Geliştirmek İçin Çalışmalar Yapmak

A2. Kadim Kültürel ve Tarihi Değerlerini Koruyan, Sanata ve Sportif Faaliyetlere İmkan Sağlayan, Rekabetçi Tarım ve Turizm Kenti Kandıra'yı Oluşturmak

2

- H2.1 Korunarak Geleceğe Taşınacak Kent Yapılarını Artırmak
- H2.2 Kültür, Sanat ve Spor Aktivitelerini Artırmak
- H2.3 Kandıra'nın Değerlerini ve Kültürünü Tanıtıcı Faaliyetler Yapmak
- H2.4 İlçenin Tarımsal ve Ekonomik Kalkınması İçin Yapılar İnşa Etmek
- H2.5 Çiftçilerin Tarımsal ve Hayvansal Üretimini Destekleyecek Çalışmalar Yapmak

A3. Sağlıklı ve Güvenli Yaşamların Önceliğe Alındığı, Birleştirici Sosyal Belediyeciliği Hayata Geçirmek Suretiyle Mutlu Bir Kent Oluşturmak

3

- H3.1 Kamusal Alanlarda Toplum Güvenliği İçin Önlemler Almak
- H3.2 Her Kesimin Yararlanacağı Sosyal ve Sportif Amaçlı Donatıları Artırmak
- H3.3 Geleneklerimizi Gözeten ve Toplumsal Dayanışmayı Artıran Sosyal Destek Çalışmaları Yürütmek

A4. İyi Yönetişim İlkelerini Esas Alan İdari ve Mali Yapısı Güçlü Bir Kurumsal Yapı Oluşturmak

4

- H4.1 Belediye Hizmetleri Hakkında Bilgilendirme Faaliyetlerinde Bulunmak
- H4.2 Vatandaşların İnternet Ortamında ve Güvenli Bir Şekilde Belediye Hizmetlerine ve Verilere Erişimini Artırmak
- H4.3 Çalışanların Kurumsal Aidiyetini, Yetkinlik Düzeyini ve Kurum Kültürünü Geliştirecek Çalışmalar Yapmak
- H4.4 Belediyenin Mali Yapısını Sürdürülebilir Kılacak Çalışmalar Yapmak
- H4.5 Belediyenin İş Süreçlerini Yalınlaştıracak ve Hızlandıracak Çalışmalar Yapmak
- H4.6 Belediye Gayrimenkullerini Kaynak Yaratmak Amacıyla Değerlendirmek

Yetki, Görev ve Sorumluluklar

1- GENEL OLARAK

Belediyeler, 5393 sayılı Belediye Kanunu ve ilgili diğer mevzuat çerçevesinde iş ve işlemlerini yürütmektedir.

Esas itibariyle, belediyelerin yükümlülükleri, görev, yetki ve sorumlulukları anılan Kanunla düzenlenmiştir.

Bunun yanında, büyükşehir belediyesi statüsü bulunan illerde büyükşehir belediyeleri ve büyükşehir ilçe belediyelerinin görev, yetki ve sorumlulukları ile işleyişlerini düzenleyen 5216 sayılı Büyükşehir Belediyesi Kanunu ile de düzenlemeler yapılmıştır.

5393 sayılı Belediye Kanunu, belediye mevzuatı açısından temel düzenleme olması nedeniyle, 5216 sayılı Kanunun birçok maddesi ile anılan Kanuna atıflar yapılmıştır.

Bu hükümlerden genel atıf yapan düzenleme, 5216 sayılı Kanunun "Diğer hükümler" başlıklı 28 inci maddesinde yer alan "Belediye Kanunu ve diğer ilgili Kanunların bu kanuna aykırı olmayan hükümleri ilgisine göre büyükşehir ve ilçe belediyeleri hakkında da uygulanır." yönündeki düzenlemedir.

Bu düzenleme, aynı zamanda 5216 sayılı Kanunda hüküm bulunmayan durumlarda 5393 sayılı Kanunun hükümlerinin büyükşehir ve büyükşehir ilçe belediyeleri açısından da geçerli olacağı anlamına gelmektedir.

Bir başka özel atıf düzenlemesi, 5216 sayılı Kanunun "Büyükşehir belediyesi ve ilçe belediyelerinin yetkileri ve imtiyazları" başlıklı 10 uncu maddesinde yer alan "Büyükşehir ve ilçe belediyeleri; görevli oldukları konularda bu Kanunla birlikte Belediye Kanunu ve diğer mevzuat hükümleri ile ilgisine göre belediyelere tanınan yetki, imtiyaz ve muafiyetlere sahiptir." yönündeki düzenlemedir.

Bu düzenleme ile 5393 sayılı Belediye Kanunu, hatta diğer kanunlarla belediyelere tanınan yetki, imtiyaz ve muafiyetlerin aynı şekilde büyükşehir belediyeleri ile büyükşehir ilçe belediyeleri için de geçerli olduğu ortaya konmuştur.

Bu genel atfın yanında, 5216 sayılı Kanunun bazı spesifik konularda da atıflar yapılmıştır. 5216 sayılı Kanunun 5393 sayılı Kanuna atıf yapan temel hükümlerini şu şekilde sıralayabiliriz:

- Büyükşehir belediyelerinin Belediye Kanunu'nun 69 ve 73 üncü maddelerindeki yetkileri kullanacağı (5216 sayılı Kanun 7/1-e),

- Büyükşehir ilçe belediye meclisleri ile bunların çalışma usul ve esaslarına ilişkin diğer hususlarda Belediye Kanunu hükümlerinin uygulanacağı (5216 sayılı Kanun 12/3),

- Büyükşehir belediye başkan vekilinin, Belediye Kanunundaki usullere göre belirleneceği ancak, büyükşehir kapsamındaki ilçe belediye başkanlarının büyükşehir belediye başkan vekili olamayacağı (5216 sayılı Kanun 17/2),

- Belediye Kanunundaki hükümler saklı kalmak kaydıyla büyükşehir belediye meclisinin feshine neden olan eylem ve işlemlere katılan büyükşehir ve ilçe belediye başkanlarının görevlerine Danıştay kararıyla son verileceği (5216 sayılı Kanun 19),

- Bütçenin hazırlanması ve uygulanmasına ilişkin diğer hususlarda Belediye Kanunu hükümlerinin uygulanacağı (5216 sayılı Kanun 25).

Belediyelerin iş ve işleyişlerini yürütmek için idari yapı gereklilikleri, hizmetleri, bunların dayanakları ve bunlara ilişkin tespitler ile önerilere aşağıda yer verilmiştir.

2. 5393 ve 5216 sayılı Kanunlarda Belediyelerin Görev, Yetki ve Sorumlulukları

2.1. 5393 sayılı Belediye Kanunu'na Göre

2.1.1. Belediyenin Görev ve Sorumlulukları (5393 sayılı Kanun. Md. 14)

Belediye, mahallî müşterek nitelikte olmak şartıyla;

a) İmar, su ve kanalizasyon, ulaşım gibi kentsel alt yapı; coğrafî ve kent bilgi sistemleri; çevre ve çevre sağlığı, temizlik ve katı atık; zabıta, itfaiye, acil yardım, kurtarma ve ambulans; şehir içi trafik; defin ve mezarlıklar; ağaçlandırma, park ve yeşil alanlar; konut; kültür ve sanat, turizm ve tanıtım, gençlik ve spor orta ve yüksek öğrenim öğrenci yurtları (Bu Kanunun 75 inci maddesinin son fıkrası, belediyeler, il özel idareleri, bağlı kuruluşları ve bunların üyesi oldukları birlikler ile ortağı oldukları Sayıştay denetimine tabi şirketler tarafından, orta ve yüksek öğrenim öğrenci yurtları ile Devlete ait her derecedeki okul binalarının yapım, bakım ve onarımı ile tefrişinde uygulanmaz.); sosyal hizmet ve yardım, nikâh, meslek ve beceri kazandırma; ekonomi ve ticaretin geliştirilmesi hizmetlerini yapar veya yaptırır. (Mülga son cümle: 12/11/2012-6360/17 md.) (…) (Ek cümleler: 12/11/2012-6360/17 md.) Büyükşehir belediyeleri ile nüfusu 100.000'in üzerindeki belediyeler, kadınlar ve çocuklar için konukevleri açmak zorundadır. Diğer belediyeler de mali durumları ve hizmet önceliklerini değerlendirerek kadınlar ve çocuklar için konukevleri açabilirler.

b) Devlete ait her derecedeki okul binalarının inşaatı ile bakım ve onarımını yapabilir veya yaptırabilir, her türlü araç, gereç ve malzeme ihtiyaçlarını karşılayabilir; sağlıkla ilgili her türlü tesisi açabilir ve işletebilir; mabetlerin yapımı, bakımı, onarımını yapabilir; kültür ve tabiat varlıkları ile tarihî dokunun ve kent tarihi bakımından önem taşıyan mekânların ve işlevlerinin korunmasını sağlayabilir; bu amaçla bakım ve onarımını yapabilir, korunması mümkün olmayanları aslına uygun olarak yeniden inşa edebilir; cemevlerinin yapım, bakım ve onarımını yapabilir. (Değişik ikinci cümle: 12/11/2012-6360/17 md.) Gerektiğinde, sporu teşvik etmek amacıyla gençlere spor malzemesi verir, amatör spor kulüplerine ayni ve nakdî yardım yapar ve gerekli desteği sağlar, her türlü amatör spor karşılaşmaları düzenler, yurt içi ve yurt dışı müsabakalarda üstün başarı gösteren veya derece alan öğrencilere, sporculara, teknik yöneticilere ve antrenörlere belediye meclisi kararıyla ödül verebilir. Gıda bankacılığı yapabilir.

(Ek fıkra: 12/11/2012-6360/17 md.; Değişik: 12/7/2013-6495/100 md.) Belediyelerin birinci fıkranın (b) bendi uyarınca, sporu teşvik etmek amacıyla yapacakları nakdi yardım, bir önceki yıl genel bütçe vergi gelirlerinden belediyeleri için tahakkuk eden miktarın; büyükşehir belediyeleri için binde yedisini, diğer belediyeler için binde on ikisini geçemez.

(İptal fıkra: Anayasa Mahkemesinin 24/1/2007 tarihli ve E. 2005/95, K. 2007/5 sayılı Kararı ile.)

Hizmetlerin yerine getirilmesinde öncelik sırası, belediyenin malî durumu ve hizmetin ivediliği dikkate alınarak belirlenir.

Belediye hizmetleri, vatandaşlara en yakın yerlerde ve en uygun yöntemlerle sunulur. Hizmet sunumunda engelli, yaşlı, düşkün ve dar gelirlilerin durumuna uygun yöntemler uygulanır.

Belediyenin görev, sorumluluk ve yetki alanı belediye sınırlarını kapsar.

Belediye meclisinin kararı ile mücavir alanlara da belediye hizmetleri götürülebilir.

4562 sayılı Organize Sanayi Bölgeleri Kanunu hükümleri saklıdır.

(Ek fıkra: 1/7/2006-5538/29 md.) Sivil hava ulaşımına açık havaalanları ile bu havaalanları bünyesinde yer alan tüm tesisler bu Kanunun kapsamı dışındadır.

2.1.2. Belediyenin Yetkileri ve İmtiyazları (5393 sayılı Kanun. Md 15)

Belediyenin yetkileri ve imtiyazları şunlardır:

a) Belde sakinlerinin mahallî müşterek nitelikteki ihtiyaçlarını karşılamak amacıyla her türlü faaliyet ve girişimde bulunmak.

b) Kanunların belediyeye verdiği yetki çerçevesinde yönetmelik çıkarmak, belediye yasakları koymak ve uygulamak, kanunlarda belirtilen cezaları vermek.

c) Gerçek ve tüzel kişilerin faaliyetleri ile ilgili olarak kanunlarda belirtilen izin veya ruhsatı vermek.

d) Özel kanunları gereğince belediyeye ait vergi, resim, harç, katkı ve katılma paylarının tarh, tahakkuk ve tahsilini yapmak; vergi, resim ve harç dışındaki özel hukuk hükümlerine göre tahsili gereken doğal gaz, su, atık su ve hizmet karşılığı alacakların tahsilini yapmak veya yaptırmak.

e) Müktesep haklar saklı kalmak üzere; içme, kullanma ve endüstri suyu sağlamak; atık su ve yağmur suyunun uzaklaştırılmasını sağlamak; bunlar için gerekli tesisleri kurmak, kurdurmak, işletmek ve işlettirmek; kaynak sularını işletmek veya işlettirmek.

f) Toplu taşıma yapmak; bu amaçla otobüs, deniz ve su ulaşım araçları, tünel, raylı sistem dâhil her türlü toplu taşıma sistemlerini kurmak, kurdurmak, işletmek ve işlettirmek.

g) Katı atıkların toplanması, taşınması, ayrıştırılması, geri kazanımı, ortadan kaldırılması ve depolanması ile ilgili bütün hizmetleri yapmak ve yaptırmak.

h) Mahallî müşterek nitelikteki hizmetlerin yerine getirilmesi amacıyla, belediye ve mücavir alan sınırları içerisinde taşınmaz almak, kamulaştırmak, satmak, kiralamak veya kiraya vermek, trampa etmek, tahsis etmek, bunlar üzerinde sınırlı aynî hak tesis etmek.

i) Borç almak, bağış kabul etmek.

j) Toptancı ve perakendeci hâlleri, otobüs terminali, fuar alanı, mezbaha, ilgili mevzuata göre yat limanı ve iskele kurmak, kurdurmak, işletmek, işlettirmek veya bu yerlerin gerçek ve tüzel kişilerce açılmasına izin vermek.

k) Vergi, resim ve harçlar dışında kalan dava konusu uyuşmazlıkların anlaşmayla tasfiyesine karar vermek.

l) Gayrisıhhî müesseseler ile umuma açık istirahat ve eğlence yerlerini ruhsatlandırmak ve denetlemek.

m) Beldede ekonomi ve ticaretin geliştirilmesi ve kayıt altına alınması amacıyla izinsiz satış yapan seyyar satıcıları faaliyetten men etmek, izinsiz satış yapan seyyar satıcıların faaliyetten men edilmesi sonucu, cezası ödenmeyerek iki gün içinde geri alınmayan gıda maddelerini gıda bankalarına, cezası ödenmeyerek otuz gün içinde geri alınmayan gıda dışı malları yoksullara vermek.

n) Reklam panoları ve tanıtıcı tabelalar konusunda standartlar getirmek.

o) Gayrisıhhî işyerlerini, eğlence yerlerini, halk sağlığına ve çevreye etkisi olan diğer işyerlerini kentin belirli yerlerinde toplamak; hafriyat toprağı ve moloz döküm alanlarını; sıvılaştırılmış petrol gazı (LPG) depolama sahalarını; inşaat malzemeleri, odun, kömür ve hurda depolama alanları ve satış yerlerini belirlemek; bu alan ve yerler ile taşımalarda çevre kirliliği oluşmaması için gereken tedbirleri almak.

p) Kara, deniz, su ve demiryolu üzerinde işletilen her türlü servis ve toplu taşıma araçları ile taksi sayılarını, bilet ücret ve tarifelerini, zaman ve güzergâhlarını belirlemek; durak yerleri ile karayolu, yol, cadde, sokak, meydan ve benzeri yerler üzerinde araç park yerlerini tespit etmek ve işletmek, işlettirmek veya kiraya vermek; kanunların belediyelere verdiği trafik düzenlemesinin gerektirdiği bütün işleri yürütmek.

r) (Ek: 12/11/2012-6360/18 md.) Belediye mücavir alan sınırları içerisinde 5/11/2008 tarihli ve 5809 sayılı Elektronik Haberleşme Kanunu, 26/9/2011 tarihli ve 655 sayılı Ulaştırma, Denizcilik ve Haberleşme Bakanlığının Teşkilat ve Görevleri Hakkında Kanun Hükmünde Kararname ve ilgili diğer mevzuata göre kuruluş izni verilen alanda tesis edilecek elektronik haberleşme istasyonlarına kent ve yapı estetiği ile elektronik haberleşme hizmetinin gerekleri dikkate alınarak ücret karşılığında yer seçim belgesi vermek,

s) (Ek: 4/4/2015-6645/84 md.) Belediye sınırları içerisinde, yapı ruhsatı veya yapı kullanma izni hangi idare tarafından verilmiş olursa olsun, hizmete sunulacak olan asansörlerin tescilini yapmak, ilgili teknik mevzuat çerçevesinde yıllık periyodik kontrollerini yapmak ya da yetkilendirilmiş muayene kuruluşları aracılığıyla yaptırmak, gerekli hâllerde asansörleri hizmet dışı bırakmak.

ş) (Ek:24/12/2020-7261/33 md.) Bisiklet yollarının ve şeritlerinin, bisiklet ve elektrikli skuter park ve şarj istasyonlarının, yaya yollarının ve gürültü bariyerlerinin planlanması, projelendirilmesi, yapımı, bakımı ve onarımıyla ilgili işleri yürütmek.

(Ek fıkra: 4/4/2015-6645/84 md.) (s) bendi uyarınca asansörlerin yıllık periyodik kontrolünü yapacak belediyeler ile yetkilendirilmiş muayene kuruluşlarının sahip olması gereken şartlar, yıllık periyodik kontrol esasları ile yıllık periyodik kontrol ücretleri Türkiye Belediyeler Birliği, Türk Mühendis ve Mimar Odaları Birliği ve Türk Standardları Enstitüsü temsilcilerinin de yer alacağı bir komisyon tarafından belirlenir. Konuya ilişkin düzenlemeler, komisyon kararları doğrultusunda Bilim, Sanayi ve Teknoloji Bakanlığı tarafından yapılır.

(Ek fıkra: 12/11/2012-6360/18 md.) (r) bendine göre verilecek yer seçim belgesi karşılığında alınacak ücret Ulaştırma, Denizcilik ve Haberleşme Bakanlığınca belirlenir. Ücreti yatırılmasına rağmen yirmi gün içerisinde verilmeyen yer seçim belgesi verilmiş sayılır. Büyükşehir sınırları içerisinde yer seçim belgesi vermeye ve ücretini almaya büyükşehir belediyeleri yetkilidir.

(l) bendinde belirtilen gayrisıhhî müesseselerden birinci sınıf olanların ruhsatlandırılması ve denetlenmesi, büyükşehir ve il merkez belediyeleri dışındaki yerlerde il özel idaresi tarafından yapılır.

Belediye, (e), (f) ve (g) bentlerinde belirtilen hizmetleri Danıştayın görüşü ve Çevre ve Şehircilik Bakanlığının kararıyla süresi kırkdokuz yılı geçmemek üzere imtiyaz yoluyla devredebilir; toplu taşıma hizmetlerini imtiyaz veya tekel oluşturmayacak şekilde ruhsat vermek suretiyle yerine getirebileceği gibi toplu taşıma hatlarını kiraya verme veya 67 nci maddedeki esaslara göre hizmet satın alma yoluyla yerine getirebilir.

İl sınırları içinde büyükşehir belediyeleri, belediye ve mücavir alan sınırları içinde il belediyeleri ile nüfusu 10.000'i geçen belediyeler, meclis kararıyla; turizm, sağlık, sanayi ve ticaret yatırımlarının ve eğitim kurumlarının su, termal su, kanalizasyon, doğal gaz, yol ve aydınlatma gibi alt yapı çalışmalarını faiz almaksızın on yıla kadar geri ödemeli veya ücretsiz olarak yapabilir veya yaptırabilir, bunun karşılığında yapılan tesislere ortak olabilir; sağlık, eğitim, sosyal hizmet ve turizmi geliştirecek projelere Çevre ve Şehircilik Bakanlığının onayı ile ücretsiz veya düşük bir bedelle amacı dışında kullanılmamak kaydıyla taşınmaz tahsis edebilir. (Ek cümle: 12/11/2012-6360/18 md.) Belediye ve bağlı idareler, meclis kararıyla mabetlere, eğitim kurumlarına, yurtlara, okul pansiyonlarına, hastanelere ve cemevlerine indirimli bedelle ya da ücretsiz olarak içme ve kullanma suyu verebilirler.

Belediye, belde sakinlerinin belediye hizmetleriyle ilgili görüş ve düşüncelerini tespit etmek amacıyla kamuoyu yoklaması ve araştırması yapabilir.

Belediye mallarına karşı suç işleyenler Devlet malına karşı suç işlemiş sayılır. 2886 sayılı Devlet İhale Kanununun 75 inci maddesi hükümleri belediye taşınmazları hakkında da uygulanır.

Belediyenin proje karşılığı borçlanma yoluyla elde ettiği gelirleri, şartlı bağışlar ve kamu hizmetlerinde fiilen kullanılan malları ile belediye tarafından tahsil edilen vergi, resim ve harç gelirleri haczedilemez.

(Ek fıkra: 10/9/2014-6552/121 md.) İcra dairesince haciz kararı alınmadan önce belediyeden borca yeter miktarda haczedilebilecek mal gösterilmesi istenir (…)[17]. On gün içinde yeterli mal beyan edilmemesi durumunda yapılacak haciz işlemi, alacak miktarını aşacak (…)17 şekilde yapılamaz.

(Ek fıkra:22/12/2021-7349/10 md.) Belediyeler, kendisinden izin veya ruhsat almak ya da hat kiralamak suretiyle çalışan ve toplu taşıma hizmeti yürüten gerçek ve tüzel kişilere; nüfus, hattın uzunluğu ve hattı kullanan sayısı kriterlerini esas alarak tespit edeceği hatlardaki toplu taşıma hizmetlerinden ücretsiz veya indirimli olarak yararlananlara ilişkin gelir desteği ödemesi yapabilir.

2.1.3. Belediyeye Tanınan Muafiyet (5393 sayılı Kanun. Md. 16)

Belediyenin kamu hizmetine ayrılan veya kamunun yararlanmasına açık, gelir getirmeyen taşınmazları ile bunların inşa ve kullanımları katma değer vergisi ile özel tüketim vergisi hariç her türlü vergi, resim, harç, katılma ve katkı paylarından muaftır.

2.2. 5216 sayılı Büyükşehir Belediyesi Kanunu’na Göre

5216 sayılı Büyükşehir Belediyesi Kanunu'na göre ilçe belediyelerinin görev ve yetkileri şunlardır:

a) Kanunlarla münhasıran büyükşehir belediyesine verilen görevler ile birinci fıkrada sayılanlar dışında kalan görevleri yapmak ve yetkileri kullanmak.

b) Büyükşehir katı atık yönetim plânına uygun olarak, katı atıkları toplamak ve aktarma istasyonuna taşımak.

c) Sıhhî işyerlerini, 2 nci ve 3 üncü sınıf gayrisıhhî müesseseleri, umuma açık istirahat ve eğlence yerlerini ruhsatlandırmak ve denetlemek.

d) Birinci fıkrada belirtilen hizmetlerden; 775 sayılı Gecekondu Kanununda belediyelere verilen yetkileri kullanmak, (…) spor, dinlenme ve eğlence yerleri ile parkları yapmak; yaşlılar, engelliler, kadınlar, gençler ve çocuklara yönelik sosyal ve kültürel hizmetler sunmak; mesleki eğitim ve beceri kursları açmak; mabetler ile sağlık, eğitim, kültür tesis ve binalarının yapım, bakım ve onarımı ile kültür ve tabiat varlıkları ve tarihî dokuyu korumak; kent tarihi bakımından önem taşıyan mekânların ve işlevlerinin geliştirilmesine ilişkin hizmetler yapmak; bölge otoparkı, kapalı ve açık otoparklar yapmak, yaptırmak, işletmek, işlettirmek veya ruhsat vermek.

e) Defin ile ilgili hizmetleri yürütmek.

f) (Ek: 12/11/2012-6360/7 md.) Afet riski taşıyan veya can ve mal güvenliği açısından tehlike oluşturan binaları tahliye etmek ve yıkmak.

g) (Ek: 16/11/2022-7421/14 md.) Cemevlerinin yapım, bakım ve onarımını yapmak.

(Değişik son fıkra: 1/7/2006-5538/23 md.) 4562 sayılı Organize Sanayi Bölgeleri Kanunuyla Sanayi ve Ticaret Bakanlığına ve organize sanayi bölgelerine tanınan yetki ve sorumluluklar ile sivil hava ulaşımına açık havaalanları ve bu havaalanları bünyesinde yer alan tüm tesisler bu Kanunun kapsamı dışındadır.

(Ek fıkra: 12/11/2012-6360/7 md.) Büyükşehir ve ilçe belediyeleri tarım ve hayvancılığı desteklemek amacıyla her türlü faaliyet ve hizmette bulunabilirler.

3. Diğer Kanunlarla Belediyelere Verilen Görevler (Özet)

Yukarıda verilen düzenlemeler dışında da belediyelere görev ve sorumluluk yükleyen bir çok düzenleme mevcuttur.

Bu bağlamda 4734 Sayılı Kamu İhale Kanunu esas alınarak kurumda ihtiyaç duyulan mal, hizmet ve yapım işlerinin tedarik edilmesi amacıyla satın alma işlemlerini yürütme yetkisine sahiptir.

Belediye Kanunundaki hükümlere ek olarak insan kaynaklarının işe alınmasında ve çalıştırılmasında 657 sayılı Devlet Memurları Kanunu, 4857 sayılı İş Kanunu, 1475 sayılı İş Kanunu ve 375 sayılı KHK'de de hükümler mevcuttur.

5018 Sayılı Kamu Mali Yönetimi ve Kontrol Kanunu, mahalli idarelerin mali yönetim ve kontrollerini sağlamak, belirlenmiş hedefler doğrultusunda mevcut kaynakların şeffaf, verimli ve etkili kullanılmasına yönelik ilgili raporlamaları, kontrolleri ve hazırlıkların düzenlenmesini kapsamaktadır.

2872 sayılı Çevre Kanunu ve bu kanuna dayalı olarak çıkarılan ikincil mevzuat belediyelere çöp, temizlik ve atık faaliyetlerine ilişkin görevler ve sorumluluklar yüklemiştir.

Yukarıda tablomuzda yer alan İmar Kanunu ve diğer Kanunların yanında 775 Sayılı Gecekondu Kanunu ile 634 Sayılı Kat Mülkiyeti Kanunu gereği belediyelere yapılacak yapılara ve kentleşmeye dair bir çok görevler ve sorumluluklar verilmiştir.

4. Büyükşehir Belediyelerinin İlçe Belediyelerine Devredebileceği Görev ve Yetkiler

Büyükşehir belediyeleri 5216 sayılı Büyükşehir Belediyesi Kanunu'nun 7 nci maddesine göre bazı görev ve yetkilerini ilçe belediyelerine devredebilir. Bu görevleri;

1. Yolcu ve yük terminalleri, kapalı ve açık otoparklar yapmak, yaptırmak, işletmek, işlettirmek veya ruhsat vermek,

2. Mezarlık alanlarını tespit etmek, mezarlıklar tesis etmek, işletmek, işlettirmek, defin ile ilgili hizmetleri yürütmek,

3 Her çeşit toptancı hallerini ve mezbahaları yapmak, yaptırmak, işletmek veya işlettirmek, imar plânında gösterilen yerlerde yapılacak olan özel hal ve mezbahaları ruhsatlandırmak ve denetlemek,

şeklinde sıralanabilir.

Bunun yanında büyükşehir belediyeleri temizlik hizmetleri ve adres ve numaralandırmaya ilişkin görevlerini belediye meclisi kararı ile ilçe belediyelerine devredebilir veya birlikte yapabilirler.

5. Belediyelere Yükümlülük Olarak Verilmeyen Görevler

Kadın ve çocuklar için koruma evleri açılması görevi büyükşehir belediyeleri ile nüfusu 100.000'i geçen belediyeler için zorunludur.

Bu belediyeler açısından esas olan hizmetler yanında, belediyelere faaliyette bulunma yetkisi tanınan, bir nevi ihtiyari diyebileceğimiz, yükümlülük olarak verilmeyen hizmetler de mevcuttur. Bunlar 5393 sayılı Belediye Kanunu'nun 14 üncü maddesinde düzenlenmiş olup şu şekilde sıralanabilir:

1. Devlete ait her derecedeki okul binalarının inşaatı ile bakım ve onarımını yapma ve her türlü araç, gereç ve malzeme ihtiyaçlarını karşılamak.

2. Sağlıkla ilgili her türlü tesisi açma ve işletmek.

3. Amatör spor kulüplerine ayni ve nakdi yardım sağlama, her türlü amatör spor karşılaşmaları düzenleme.

4. Yurt içi ve yurt dışı müsabakalarda üstün başarı gösteren veya derece alan öğrencilere, sporculara, teknik yöneticilere ve antrenörlere belediye meclisi kararıyla ödül verme.

5. Gıda bankacılığı yapma.

Yukarıda sayılan hizmet ve görevler, belediyelere dolayısıyla büyükşehir ilçe belediyelerine yükümlülük olarak verilmeyip, onlara alan yaratmak açısından verilen ve düzenlenen görevlerdir.

Belediyeler, burada belirtilen hususları yerine getirirken; 5393 sayılı Kanunun 14 üncü maddesinde düzenlendiği üzere, öncelik sırasını, belediyenin malî durumu ve hizmetin ivediliğini dikkate almak durumundadır. Yine anılan maddedeki düzenlemeye göre; belediye hizmetleri, vatandaşlara en yakın yerlerde ve en uygun yöntemlerle sunulur. Hizmet sunumunda engelli, yaşlı, düşkün ve dar gelirlilerin durumuna uygun yöntemler uygulanır.

6. Belediye Organlarının Görevleri

6.1. Meclisin Görev ve Yetkileri (5393 sayılı Kanun. Md. 18)

Belediye meclisinin görev ve yetkileri şunlardır:

a) Stratejik plân ile yatırım ve çalışma programlarını, belediye faaliyetlerinin ve personelinin performans ölçütlerini görüşmek ve kabul etmek.

b) Bütçe ve kesinhesabı kabul etmek, bütçede kurumsal kodlama yapılan birimler ile fonksiyonel sınıflandırmanın birinci düzeyleri arasında aktarma yapmak.

c) Belediyenin imar plânlarını görüşmek ve onaylamak, büyükşehir ve il belediyelerinde il çevre düzeni plânını kabul etmek. (Ek cümle: 1/7/2006-5538/29 md.) Belediye sınırları il sınırı olan Büyükşehir Belediyelerinde il çevre düzeni planı ilgili Büyükşehir Belediyeleri tarafından yapılır veya yaptırılır ve doğrudan Belediye Meclisi tarafından onaylanır.

d) Borçlanmaya karar vermek.

e) Taşınmaz mal alımına, satımına, takasına, tahsisine, tahsis şeklinin değiştirilmesine veya tahsisli bir taşınmazın kamu hizmetinde ihtiyaç duyulmaması hâlinde tahsisin kaldırılmasına; üç yıldan fazla kiralanmasına ve süresi otuz yılı geçmemek kaydıyla bunlar üzerinde sınırlı aynî hak tesisine karar vermek.

f) Kanunlarda vergi, resim, harç ve katılma payı konusu yapılmayan ve ilgililerin isteğine bağlı hizmetler için uygulanacak ücret tarifesini belirlemek.

g) Şartlı bağışları kabul etmek.

h) Vergi, resim ve harçlar dışında kalan ve miktarı beşbin YTL'den fazla dava konusu olan belediye uyuşmazlıklarını sulh ile tasfiyeye, kabul ve feragate karar vermek.

i) Bütçe içi işletme ile 6762 sayılı Türk Ticaret Kanununa tâbi ortaklıklar kurulmasına veya bu ortaklıklardan ayrılmaya, sermaye artışına ve gayrimenkul yatırım ortaklığı kurulmasına karar vermek.

j) Belediye adına imtiyaz verilmesine ve belediye yatırımlarının yap-işlet veya yap-işlet-devret modeli ile yapılmasına; belediyeye ait şirket, işletme ve iştiraklerin özelleştirilmesine karar vermek.

k) Meclis başkanlık divanını ve encümen üyeleri ile ihtisas komisyonları üyelerini seçmek.

l) Norm kadro çerçevesinde belediyenin ve bağlı kuruluşlarının kadrolarının ihdas, iptal ve değiştirilmesine karar vermek.

m) Belediye tarafından çıkarılacak yönetmelikleri kabul etmek.

n) Meydan, cadde, sokak, park, tesis ve benzerlerine ad vermek; mahalle kurulması, kaldırılması, birleştirilmesi, adlarıyla sınırlarının tespiti ve değiştirilmesine karar vermek; beldeyi tanıtıcı amblem, flama ve benzerlerini kabul etmek.

o) Diğer mahallî idarelerle birlik kurulmasına, kurulmuş birliklere katılmaya veya ayrılmaya karar vermek.

p) Yurt içindeki ve Çevre ve Şehircilik Bakanlığının izniyle yurt dışındaki belediyeler ve mahallî idare birlikleriyle karşılıklı iş birliği yapılmasına; kardeş kent ilişkileri kurulmasına; ekonomik ve sosyal ilişkileri geliştirmek amacıyla kültür, sanat ve spor gibi alanlarda faaliyet ve projeler gerçekleştirilmesine; bu çerçevede arsa, bina ve benzeri tesisleri yapma, yaptırma, kiralama veya tahsis etmeye karar vermek.

r) Fahrî hemşehrilik payesi ve beratı vermek.

s) Belediye başkanıyla encümen arasındaki anlaşmazlıkları karara bağlamak.

t) Mücavir alanlara belediye hizmetlerinin götürülmesine karar vermek.

u) İmar plânlarına uygun şekilde hazırlanmış belediye imar programlarını görüşerek kabul etmek.

6.2. Encümenin Görev ve Yetkileri

Belediye encümeninin görev ve yetkileri şunlardır:

a) Stratejik plân ve yıllık çalışma programı ile bütçe ve kesin hesabı inceleyip belediye meclisine görüş bildirmek.

b) Yıllık çalışma programına alınan işlerle ilgili kamulaştırma kararlarını almak ve uygulamak.

c) Öngörülmeyen giderler ödeneğinin harcama yerlerini belirlemek.

d) Bütçede fonksiyonel sınıflandırmanın ikinci düzeyleri arasında aktarma yapmak.

e) Kanunlarda öngörülen cezaları vermek.

f) Vergi, resim ve harçlar dışında kalan dava konusu olan belediye uyuşmazlıklarının anlaşma ile tasfiyesine karar vermek.

g) Taşınmaz mal satımına, trampasına ve tahsisine ilişkin meclis kararlarını uygulamak; süresi üç yılı geçmemek üzere kiralanmasına karar vermek.

h) Umuma açık yerlerin açılış ve kapanış saatlerini belirlemek.

i) Diğer kanunlarda belediye encümenine verilen görevleri yerine getirmek.

6.3. Belediye Başkanının Görev ve Yetkileri

Belediye başkanının görev ve yetkileri şunlardır:

a) Belediye teşkilâtının en üst amiri olarak belediye teşkilâtını sevk ve idare etmek, belediyenin hak ve menfaatlerini korumak.

b) Belediyeyi stratejik plâna uygun olarak yönetmek, belediye idaresinin kurumsal stratejilerini oluşturmak, bu stratejilere uygun olarak bütçeyi, belediye faaliyetlerinin ve personelinin

performans ölçütlerini hazırlamak ve uygulamak, izlemek ve değerlendirmek, bunlarla ilgili raporları meclise sunmak.

c) Belediyeyi Devlet dairelerinde ve törenlerde, davacı veya davalı olarak da yargı yerlerinde temsil etmek veya vekil tayin etmek.

d) Meclise ve encümene başkanlık etmek.

e) Belediyenin taşınır ve taşınmaz mallarını idare etmek.

f) Belediyenin gelir ve alacaklarını takip ve tahsil etmek.

g) Yetkili organların kararını almak şartıyla sözleşme yapmak.

h) Meclis ve encümen kararlarını uygulamak.

i) Bütçeyi uygulamak, bütçede meclis ve encümenin yetkisi dışındaki aktarmalara onay vermek.

j) Belediye personelini atamak.

k) Belediye ve bağlı kuruluşları ile işletmelerini denetlemek.

l) Şartsız bağışları kabul etmek.

m) Belde halkının huzur, esenlik, sağlık ve mutluluğu için gereken önlemleri almak.

n) Bütçede yoksul ve muhtaçlar için ayrılan ödeneği kullanmak, engellilere yönelik hizmetleri yürütmek ve engelliler merkezini oluşturmak.

o) Temsil ve ağırlama giderleri için ayrılan ödeneği kullanmak.

p) Kanunlarla belediyeye verilen ve belediye meclisi veya belediye encümeni kararını gerektirmeyen görevleri yapmak ve yetkileri kullanmak.

1868'den önce Kandıra, Üsküdar kazasına bağlı bir nahiye merkezi olmuştur. Kaza olunca da İzmit Sancağı'na bağlanmıştır. Kandıra 1918'de İngiliz, 1920'de Yunan işgaline uğramış; 21 Haziran 1921' e değin işgal altında kalmıştır.

Osmanlı İmparatorluğu döneminde Üsküdar kazasına bağlı bir nahiye olan Kandıra, 1868 yılında belediye statüsüne kavuşmuştur. Aynı tarihte kaza olan Kandıra Bağımsız İzmit Sancağı'na bağlanmıştır.

2012 yılında 6360 sayılı Kanun'un yürürlüğe girmesiyle birlikte büyükşehir ilçe belediyesi statüsüne kavuşan Kandıra Belediyesi, belediye hizmetlerini 2014 Nisan ayından bu tarafa tüm mülki sınırları kapsayacak şekilde yürütmektedir.

Bahsi geçen kanunla birlikte bir çok köyün tüzel kişiliği kaldırılarak mahalleye dönüşmüştür.

Kandıra Belediyesi hizmetlerini, büyükşehir ilçe belediyesi statüsünde sürdürmektedir.

Teşkilat Yapısı

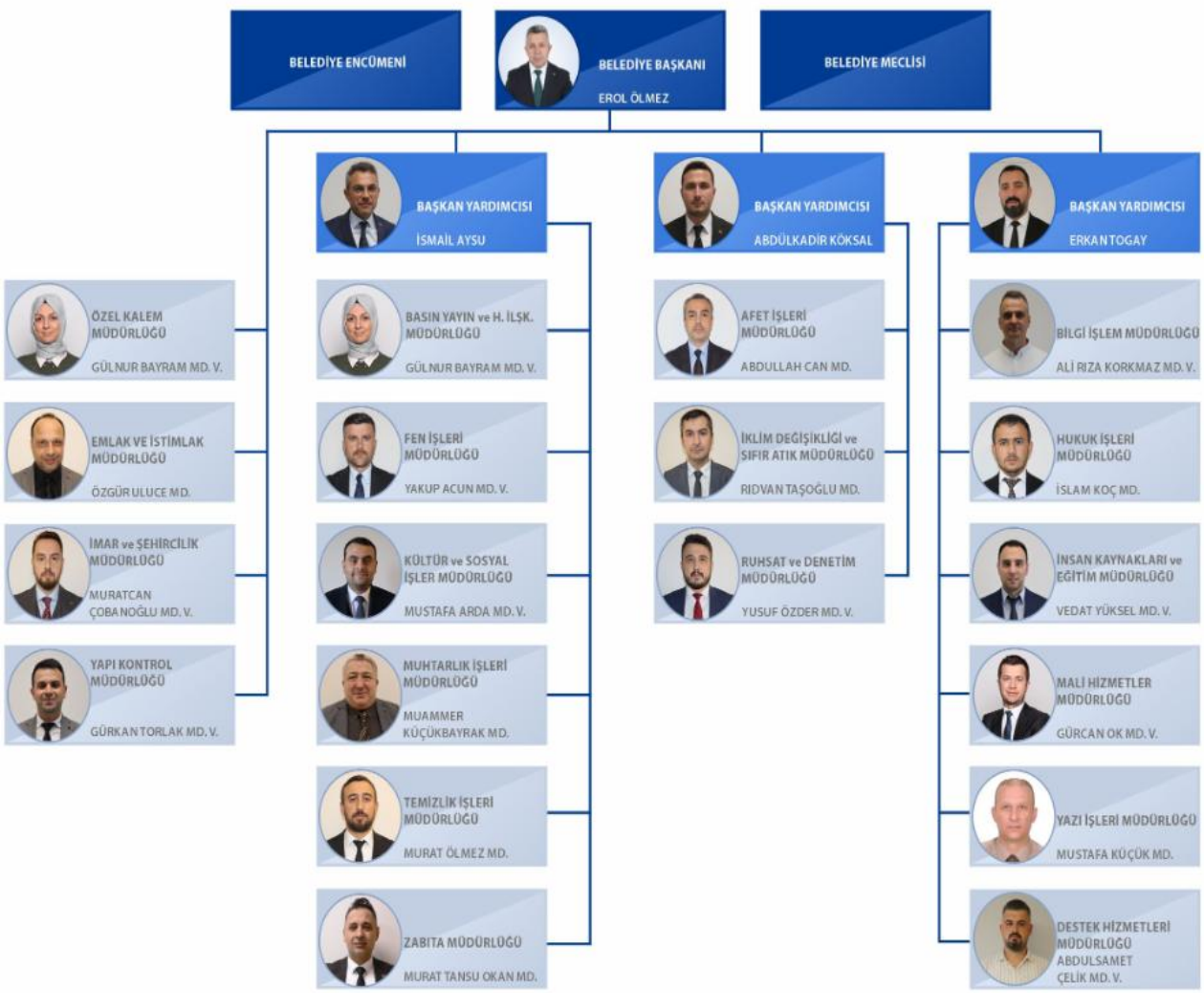

Fiziksel Kaynaklar

TÜRÜ	Tarla	Bağ Bahçe	Arsa	Trafo Yeri	Çeşme
•Sayısı •Metrekare •Oran	•362 •722.054,55 •62,94	•193 •101.771,72 •8,87	•484 •254.989,34 •22,23	•2 •19,69 •0,00	•51 •16.839,26 •1,47

Yol	Kuyu	Yeşil Alan Park	İş yeri	Mezarlık	Diğer Yapılar
•39 •10.886,16 •0,95	•6 •977,82 •0,09	•1 •751,29 •0,07	•17 •1.197,77 •0,10	•311 •6.850,83 •0,6	•79 •30.925,41 •2,70

	Toplam	Tahsis Edilenler	Kiralananlar
Diğer Taşınmazlar (Belediye Taşınmazları)	30	8	22

SIRA NO	TÜRÜ	MODEL	PLAKA	TAHSİS EDİLEN MÜDÜRLÜK	MÜLKİYETİ	MARKA
1	**Binek Sedan**	2019	41 KB 001	Destek Hizmetleri	KB	SKODA SUPERB
2	**Binek Sedan**	2019	41 KB 450	Başkan Yrd.	KB	EGEA
3	**Binek Sedan**	2019	41 KB 451	Başkan Yrd.	KB	EGEA
4	**Pikap**	2019	41 KB 483	Başkan Yrd.	KB	FORD RANGER 4X4
5	**Pikap**	2010	41 N 0015	Fen İşleri	KB	ISUZU D MAX
6	**Hafif Ticari**	2020	41 KB 104	Kültür ve Sosyal İşler	KB	FORD COURİER
7	**Hafif Ticari**	2020	41 KB 105	Fen İşleri	KB	FORD COURİER
8	**Hafif Ticari**	2020	41 KB 107	Ruhsat ve Denetim	KB	FORD COURİER
9	**Hafif Ticari**	2020	41 KB 108	Zabıta	KB	FORD COURİER
10	**Hafif Ticari**	2020	41 KB 118	Temizlik İşleri	KB	FORD COURİER
11	**Hafif Ticari**	2020	41 KB 127	İmar	KB	FORD COURİER
12	**Hafif Ticari**	2020	41 KB 129	Destek Hizmetleri	KB	FORD COURİER
13	**Hafif Ticari**	2020	41 KB 620	Fen İşleri	KB	FİAT DOBLO
14	**Hafif Ticari**	2020	41 KB 621	Kültür ve Sosyal İşler	KB	FİAT DOBLO
15	**Hafif Ticari**	2020	41 KB 630	Zabıta	KB	FİAT DOBLO

16	**Hafif Ticari**	2020	41 KB 627	İmar	KB	FİAT DOBLO
17	**Hafif Ticari**	2015	41 BJ 368	Fen İşleri	KB	FORD COURİER
18	**Hafif Ticari**	2011	41 N 0855	Basın Yayın	KB	RENAULT KANGO
19	**Hafif Ticari**	2007	41 N 3555	Temizlik İşleri	KB	RENAULT KANGO
20	**Elektrikli**	2022	41 KB 776	Zabıta	KB	ELEKTRİKLİ ARAÇ
21	**Elektrikli**	2020	41 KB 390	Zabıta	KB	ELEKTRİKLİ ARAÇ
22	**Elektrikli**	2019	41 KB 858	Zabıta	KB	ELEKTRİKLİ ARAÇ
23	**Elektrikli**	2020	- - -	Fen İşleri	KB	ELEKTRİKLİ ARAÇ 8 kişilik
1	**Greyder**	2022	41 0017	Fen İşleri	KB	HİDROMEK MG600
2	**Ekskavatör**	2013	41 0009	Fen İşleri	KB	HİTACHİ ZX250 LCH3 EKSKAVATÖR
3	**Ekskavatör**	2010	41 0006	Fen İşleri	KB	HİDROMEK 220 LC EKSKAVATÖR
4	**Loder**	2011	41 0016	Fen İşleri	KB	KOMATSO LODER
5	**Loder**	1987	41 0002	Fen İşleri	KB	CAT LODER G - 936
6	**Beko Loder**	2020	41 0012	Temizlik İşleri	KB	HİDROMEK 102 B
7	**Beko Loder**	2020	41 0013	Fen İşleri	KB	HİDROMEK 102 B
8	**Beko Loder**	2020	41 0014	Fen İşleri	KB	HİDROMEK 102 B
9	**Beko Loder**	2020	41 0015	Fen İşleri	KB	HİDROMEK 102 B
10	**Beko Loder**	2013	41 0010	Fen İşleri	KB	HİDROMEK 102 B
11	**Beko Loder**	2011	41 0008	Fen İşleri	KB	HİDROMEK 102S
12	**Beko Loder**	2009	41 0005	Fen İşleri	KB	JCB 3CX
13	**Beko Loder**	2023	41 00 18	Fen İşleri	KB	HİDROMEK KAZICI YÜKLEYİCİ
14	**Forklift**	- - -	- - -	Fen İşleri	KB	LİNDE H30 FORKLİFT
15	**Silindir Toprak**	2010	41 0007	Fen İşleri	KB	AMMANN ASC 110
16	**Silidir Yama**	2008	41 0011	Fen İşleri	KB	BOMANG MİNİ
17	**Low-bed**	2010	41 N 4671	Fen İşleri	KB	TREYLER
18	**Dorse Damper**	2006	41 KB 316	Fen İşleri	KB	ALİM DORSE
19	**Tır Çekici**	2004	41 KB 315	Fen İşleri	KB	Ford Cargo 1830
20	**Kamyon Kırkayak Damperli**	2006	41 PZ 434	Fen İşleri	KB	BMC PRO

21	**Kamyon On Teker Damperli**	2011	41 N 5175	Fen İşleri	KB	BMC PRO 827
22	**Kamyon On Teker Damperli**	2010	41 N 0411	Temizlik İşleri	KB	BMC PRO 827
23	**Kamyon On Teker Damperli**	2009	41 N 4417	Fen İşleri	KB	BMC PRO 827
24	**Kamyon On Teker Damperli**	2004	41 FS 637	Fen İşleri	KB	DESOTO DAMPERLİ K. AS900
25	**Sepetli**	2011	41 N 5369	Fen İşleri	KB	ISUZU NPR8
26	**Kamyonet Çift Kabin**	2020	41 KB 518	Fen İşleri	KB	TRANSİT 350M
27	**Kamyonet Çift Kabin**	2020	41 KB 301	Kültür ve Sosyal İşler	KB	TRANSİT 350M
28	**Kamyonet Çift Kabin**	2020	41 KB 486	Fen İşleri	KB	TRANSİT 350M
29	**Kamyonet Çift Kabin**	2020	41 KB 517	Fen İşleri	KB	TRANSİT 350M
30	**Kamyonet Çift Kabin**	2020	41 KB 530	Fen İşleri	KB	TRANSİT 350M
31	**Kamyonet Çift Kabin**	2020	41 KB 701	Fen İşleri	KB	TRANSİT 350M
32	**Kamyonet Çift Kabin**	2020	41 KB 703	Fen İşleri	KB	TRANSİT 350M
33	**Kamyonet Çift Kabin**	2020	41 KB 716	Temizlik İşleri	KB	TRANSİT 350M
34	**Kamyonet Çift Kabin**	2020	41 KB 702	Fen İşleri	KB	TRANSİT 350M
35	**Kamyonet Tek Kabin**	2020	41 KB 485	Zabıta	KB	TRANSİT 330S
36	**Minibüs**	2011	41 N 0335	Fen İşleri	KB	VOLKSWAGEN CRAFTER MİNİBÜS
37	**Minibüs**	2011	41 N 1116	Fen İşleri	KB	VOLKSWAGEN CRAFTER MİNİBÜS
38	**Otobüs**	2008	41 N 3630	Fen İşleri	KB	SULTAN OTAKAR OTOBÜS
39	**Traktör**	2016	41 KB 868	Fen İşleri	KB	TÜMOSAN 9115 4WD TRAKTÖR
40	**Traktör**	2012	41 KB 618	Fen İşleri	KB	NEW HOLLAND TRAKTÖR
41	**Traktör**	2000	41 N 0097	Temizlik İşleri	KB	BAŞAK TRAKTÖR
42	**Traktör**	2000	41 HH 452	Fen İşleri	KB	BAŞAK TRAKTÖR
43	**Traktör**	1991	41 EC 357	Fen İşleri	KB	STEYR TRAKTÖR
44	**Traktör**	1985	41 EE 592	Fen İşleri	KB	STEYR TRAKTÖR
45	**Arazöz**	2021	41 KB 890	Temizlik İşleri	KB	FORD 2533 ARAZÖZ

46	**Arazöz**	2000	41 FT 903	Fen İşleri	KB	BMC FATİH ARAZÖZ
47	**Süpürge**	2013	41 N 6400	Temizlik İşleri	KB	MERCEDES 1518
48	**Süpürge**	2013	41 N 6575	Temizlik İşleri	KB	MITSUBİSHİ FUSO
49	**Çöp Kamyonu**	2022	41 KB 202	Temizlik İşleri	KB	FORD TRUCKS 1833
50	**Çöp Kamyonu**	2020	41 KB 230	Temizlik İşleri	KB	FORD TRUCKS 1833
51	**Çöp Kamyonu**	2020	41 KB 600	Temizlik İşleri	KB	FORD TRUCKS 1833
52	**Çöp Kamyonu**	2020	41 KB 006	Temizlik İşleri	KB	FORD TRUCKS 1833
53	**Çöp Kamyonu**	2018	41 ACB 593	Temizlik İşleri	KB	FORD CARGO 1833
54	**Çöp Kamyonu**	2016	41 N 8023	Temizlik İşleri	KB	FORD CARGO 1826
55	**Çöp Kamyonu**	2023	41 KB 093	Temizlik İşleri	KB	FORD TRUCKS 1833
56	**Çöp Kamyonu**	2015	41 N 7276	Temizlik İşleri	KB	FORD CARGO 1826
57	**Çalı Canavarı**	-	-	Fen İşleri	KB	-
58	**Traktör Römorku**	-	-	Fen İşleri	KB	-
59	**Traktör Römorku**	-	-	Fen İşleri	KB	-

TEKNOLOJİ VE BİLİŞİM ALTYAPISI		**Sayısı**
Ekipmanlar	Dizüstü Bilgisayar	37
	Fiziksel Sunucu	3
	Tarayıcı – Yazıcı	5-4
	Modem	9
	Projeksiyon Cihazı	7
	Telefon Santrali	1
	Kamera Kayıt Cihazı	21
	Güvenlik Kamerası	180
	GPS Harita cihazı	2
	Adı/Modeli	**Sayısı**
Yazılımlar ve Bilişim Sistemleri	Belsis	1
	Netcad	8
	EBYS	1
	Adobe Creative Cloud	2

İnsan Kaynakları

İnsan Kaynakları		Personel Sayısı					
		Memur Sayısı	Sözleşmeli Sayısı	Kadrolu İşçi Sayısı	Geçici İşçi Sayısı (Şirket)	Şirket İşçi Sayısı	Kandıra Sosyal Hizmet Ltd. Şti.
Eğitim Düzeyi	İlkokul			10	21	61	4
	Ortaokul				7	53	3
	Lise	8		6	4	84	13
	Ön lisans	24			1	25	4
	Lisans	50		1		22	4
	Lisansüstü	6					
Cinsiyeti	Erkek	64		17	30	216	22
	Kadın	24		0	3	29	6
Kurumda Çalışma Süresi	0-5 Yıl Arası	75			33	166	28
	6-10 Yıl Arası	1				47	
	11-15 Yıl Arası	2		2		29	
	16-20 Yıl Arası	3		1		3	
	21-25 Yıl Arası	3		10			
	26 Yıl ve Üzeri	4		4			
Yaş Grupları	20-30	9			17	69	19
	31-40	62			10	89	4
	41-50	13		7	5	69	4
	51-60	4		10	1	18	1
	60+						
Boş Kadro		177		116			

Belediyemiz hizmetlerinin çeşitlenmesi, yoğunlaşması, ilçemizin ihtiyaçları doğrultusunda ya da yasal zorunluluklar nedeniyle gerçekleştirilmesi gereken yeni hizmetler için personel ihtiyacı oluşabilmektedir.

2025 yılında personel ihtiyacı olması halinde mevcut personel kadro ve pozisyonları incelenerek gelecekteki personel ihtiyaçlarının doğru bir şekilde belirlenmesi, yürürlükte bulunan personel istihdamına ilişkin mevzuatlar çerçevesinde kamuda verimlilik, liyakat, kariyer ilkelerini temel alan ve çalışanların mali ve sosyal haklarını gözeten bir yol izlenmesi hedeflenmektedir.

KANDIRA BELEDİYESİ

PERFORMANS BILGILERI

KANDIRA BELEDİYESİ

1868

Misyon, Vizyon Temel Değerler

MİSYON

Doğal dokunun korunarak, köklerine ve geleneklerine bağlı, değerlerini muhafaza ederek geleceğe yönelik olarak yürütülen çalışmalarla turizm, tarih, kültür, tarım ve hayvancılıkla ön plana çıkan, istihdama imkan sağlayan sanayileşmeye yönelik altyapıları destekleyerek mahalli müşterek nitelikteki temel gereksinimlerini tamamlamış, tüm kesim ve canlıların yaşam hakkına saygıyı esas alan huzurlu bir kent oluşturmak

VİZYON

Vatandaş memnuniyetini hizmet anlayışının odağına alarak tüm kesimlerin belediye hizmetlerine rahat ulaşabildiği, kaynak israfını ortadan kaldıran süreç yönetimi ile hızlı ve verimli bir çalışma sistemi bulunan kurumsal yapı oluşturmak

TEMEL DEĞERLER

- **İnsan Odaklı Belediyecilik**
- **Reformcu ve Değişim Odaklı Belediyecilik**
- **Dirençli Şehirleşmeyi Önceliğine Alan Belediyecilik**
- **Çevreye Duyarlı Belediyecilik**
- **Duyarlı ve Kapsayıcı Sosyal Belediyecilik**
- **Yenilikçi ve Öncü Belediyecilik**
- **Katılımcı, Şeffaf ve Hesap Verebilir Belediyecilik**
- **Gelişim Odaklı, Değer Üreten Belediyecilik**
- **Toplumsal Refah Öncelikli Belediyecilik**
- **Kültürel Değerleri Koruyan ve Yaşatan Belediyecilik**

Performans Hedef Göstergeleri ile Faaliyetler

T.C.
KANDIRA BELEDİYESİ
STRATEJİK AMAÇLAR
VE
KAYNAK İHTİYACI TABLOLARI

İdare Adı	**T.C. KANDIRA BELEDİYESİ**
2025 PERFORMANS PROGRAMI	**Kaynak İhtiyacı**
2025 YILI FAALİYETLER TOPLAMI	**75.140.000 TL**
AMAÇLAR	**Kaynak İhtiyacı**
A1: Altyapısı Güçlü, Afetlere Dayanıklı, Sürdürülebilir Şehirleşme ve Çevre Anlayışıyla Büyüyen Kent Oluşturmak	**21.870.000 TL**
A2: Kadim Kültürel ve Tarihi Değerlerini Koruyan, Sanata ve Sportif Faaliyetlere İmkan Sağlayan, Rekabetçi Tarım ve Turizm Kenti Kandıra'yı Oluşturmak	**40.300.000 TL**
A3: Sağlıklı ve Güvenli Yaşamların Önceliğe Alındığı, Birleştirici Sosyal Belediyeciliği Hayata Geçirmek Suretiyle Mutlu Bir Kent Oluşturmak	**4.850.000 TL**
A4: İyi Yönetişim İlkelerini Esas Alan İdari ve Mali Yapısı Güçlü Bir Kurumsal Yapı Oluşturmak	**8.120.000 TL**

AMAÇ 1

Altyapısı Güçlü, Afetlere Dayanıklı, Sürdürülebilir Şehirleşme ve Çevre Anlayışıyla Büyüyen Kent Oluşturmak

İdare Adı	**T.C. KANDIRA BELEDİYESİ**
AMAÇ	**Kaynak İhtiyacı**
A1: Altyapısı Güçlü, Afetlere Dayanıklı, Sürdürülebilir Şehirleşme ve Çevre Anlayışıyla Büyüyen Kent Oluşturmak	**21.870.000 TL**
HEDEFLER	**Kaynak İhtiyacı**
H1.1 Afetlere Hazırlıklı Altyapılar ve İnsan Gücü Oluşturmak	**150.000,00 TL**
H1.2 Güvenli Yaya ve Taşıt Trafiği İçin Kentsel Altyapı Çalışmaları Yapmak	**11.000.000,00 TL**
H1.3 Temiz Bir Kent İçin Katı Atık Altyapısını Geliştirmek	**5.700.000,00 TL**
H1.4 Çevreyi Korumak ve Çevre Bilincini Geliştirmek İçin Çalışmalar Yapmak	**5.020.000,00 TL**

İdare Adı	T.C. KANDIRA BELEDİYESİ
Amaç	A1: Altyapısı Güçlü, Afetlere Dayanıklı, Sürdürülebilir Şehirleşme ve Çevre Anlayışıyla Büyüyen Kent Oluşturmak
Hedef	H1.1 Afetlere Hazırlı Altyapılar ve İnsan Gücü Oluşturmak
Performans Hedefi	PH1.1.1 Afetlere Hazırlı Altyapılar ve İnsan Gücü Oluşturmak

Performans Göstergeleri	Ölçü Birimi	2024	2025
PG1.1.1 Yetiştirilecek AFAD Gönüllüsü Sayısı	Adet	0	10
PG1.1.2 Yapılacak Afet ve Acil Durum Toplanma Alanı Sayısı	Adet	30	30

Faaliyetler/ Projeler		2025 Yılı Kaynak İhtiyacı (TL)		
		Bütçe	Bütçe Dışı	Toplam
1	- AFAD Gönüllüsü yetiştirmek	100.000	0	100.000
2	- Her mahalleye afet ve acil durum toplanma alanları oluşturmak.	50.000	0	50.000
Genel Toplam		**150.000**	**0**	**150.000**

Faaliyet Maliyetleri Tablosu		
İdare Adı		**T.C. KANDIRA BELEDİYESİ**
Amaç		A1: Altyapısı Güçlü, Afetlere Dayanıklı, Sürdürülebilir Şehirleşme ve Çevre Anlayışıyla Büyüyen Kent Oluşturmak
Hedef		H1.1 Afetlere Hazırlı Altyapılar ve İnsan Gücü Oluşturmak
Performans Hedefi		PH1.1.1 Afetlere Hazırlı Altyapılar ve İnsan Gücü Oluşturmak
Sorumlu Harcama Birimi veya Birimleri		**Afet İşleri Müdürlüğü** **İnsan Kaynakları ve Eğitim Müdürlüğü**
Faaliyet		AFAD Gönüllüsü yetiştirmek
Ekonomik Kod		**2025**
01	Personel Giderleri	0
02	SGK Devlet Primi Giderleri	0
03	Mal ve Hizmet Alım Giderleri	100.000,00
04	Faiz Giderleri	0
05	Cari Transferler	0
06	Sermaye Giderleri	0
07	Sermaye Transferleri	0
08	Borç verme	0
Toplam Bütçe Kaynak İhtiyacı		100.000,00
Bütçe Dışı Kaynak	Döner Sermaye	0
	Diğer Yurt İçi	0
	Yurt Dışı	0
Toplam Bütçe Dışı Kaynak İhtiyacı		0
Toplam Kaynak İhtiyacı		100.000,00

Faaliyet Maliyetleri Tablosu		
İdare Adı		**T.C. KANDIRA BELEDİYESİ**
Amaç		A1: Altyapısı Güçlü, Afetlere Dayanıklı, Sürdürülebilir Şehirleşme ve Çevre Anlayışıyla Büyüyen Kent Oluşturmak
Hedef		H1.1 Afetlere Hazırlı Altyapılar ve İnsan Gücü Oluşturmak
Performans Hedefi		PH1.1.1 Afetlere Hazırlı Altyapılar ve İnsan Gücü Oluşturmak
Sorumlu Harcama Birimi veya Birimleri		**Afet İşleri Müdürlüğü** **İnsan Kaynakları ve Eğitim Müdürlüğü, Fen İşleri Müdürlüğü**
Faaliyet		Her mahalleye afet ve acil durum toplanma alanları oluşturmak.
Ekonomik Kod		**2025**
01	Personel Giderleri	0
02	SGK Devlet Primi Giderleri	0
03	Mal ve Hizmet Alım Giderleri	50.000,00
04	Faiz Giderleri	0
05	Cari Transferler	0
06	Sermaye Giderleri	0
07	Sermaye Transferleri	0
08	Borç verme	0
Toplam Bütçe Kaynak İhtiyacı		50.000,00
Bütçe Dışı Kaynak	Döner Sermaye	0
	Diğer Yurt İçi	0
	Yurt Dışı	0
Toplam Bütçe Dışı Kaynak İhtiyacı		0
Toplam Kaynak İhtiyacı		50.000,00

İdare Adı	T.C. KANDIRA BELEDİYESİ
Amaç	A1: Altyapısı Güçlü, Afetlere Dayanıklı, Sürdürülebilir Şehirleşme ve Çevre Anlayışıyla Büyüyen Kent Oluşturmak
Hedef	H1.2 Güvenli Yaya ve Taşıt Trafiği İçin Kentsel Altyapı Çalışmaları Yapmak
Performans Hedefi	PH1.2.1 Kentsel Altyapı Çalışmaları Yapmak

Performans Göstergeleri	Ölçü Birimi	2024	2025
PG1.2.1 Namazgah Kültür Merkezi Açık Otopark	%	0	%100
PG1.2.2 Cadde Üst Yapı Yenilemeleri	%	0	%95

Faaliyetler/ Projeler		2025 Yılı Kaynak İhtiyacı (TL)		
		Bütçe	Bütçe Dışı	Toplam
1	- Namazgah Kültür Merkezi Açık Otopark	2.300.000	0	2.300.000
2	- İzmit / Cumhuriyet Caddesi Üst Yapı Yenilenmesi	1.200.000	0	1.200.000
3	- Çarşı Caddesi Üst Yapı Yenilenmesi	1.500.000	0	1.500.000
4	- Kefken Caddesi Üst Yapı Yenilenmesi	1.500.000	0	1.500.000
5	- AhmetAli Caddesi Üst Yapı Yenilenmesi	1.500.000	0	1.500.000
6	- Ağva/İstanbul Caddesi Üst Yapı Yenilenmesi	1.500.000	0	1.500.000
7	- Kışla Caddesi Üst Yapı Yenilenmesi	1.500.000	0	1.500.000
Genel Toplam		**11.000.000**	**0**	**11.000.000**

Faaliyet Maliyetleri Tablosu		
İdare Adı		**T.C. KANDIRA BELEDİYESİ**
Amaç		A1: Altyapısı Güçlü, Afetlere Dayanıklı, Sürdürülebilir Şehirleşme ve Çevre Anlayışıyla Büyüyen Kent Oluşturmak
Hedef		H1.2 Güvenli Yaya ve Taşıt Trafiği İçin Kentsel Altyapı Çalışmaları Yapmak
Performans Hedefi		PH1.2.1 Kentsel Altyapı Çalışmaları Yapmak
Sorumlu Harcama Birimi veya Birimleri		**Fen İşleri Müdürlüğü**
Faaliyet		Namazgah Kültür Merkezi Açık Otopark
Ekonomik Kod		**2025**
01	Personel Giderleri	0
02	SGK Devlet Primi Giderleri	0
03	Mal ve Hizmet Alım Giderleri	2.300.000,00
04	Faiz Giderleri	0
05	Cari Transferler	0
06	Sermaye Giderleri	0
07	Sermaye Transferleri	0
08	Borç verme	0
Toplam Bütçe Kaynak İhtiyacı		2.300.000,00
Bütçe Dışı Kaynak	Döner Sermaye	0
	Diğer Yurt İçi	0
	Yurt Dışı	0
Toplam Bütçe Dışı Kaynak İhtiyacı		0
Toplam Kaynak İhtiyacı		2.300.000,00

Faaliyet Maliyetleri Tablosu		
İdare Adı		**T.C. KANDIRA BELEDİYESİ**
Amaç		A1: Altyapısı Güçlü, Afetlere Dayanıklı, Sürdürülebilir Şehirleşme ve Çevre Anlayışıyla Büyüyen Kent Oluşturmak
Hedef		H1.2 Güvenli Yaya ve Taşıt Trafiği İçin Kentsel Altyapı Çalışmaları Yapmak
Performans Hedefi		PH1.2.1 Kentsel Altyapı Çalışmaları Yapmak
Sorumlu Harcama Birimi veya Birimleri		**Fen İşleri Müdürlüğü**
Faaliyet		Cumhuriyet Caddesi Üst Yapı Yenilenmesi
Ekonomik Kod		**2025**
01	Personel Giderleri	0
02	SGK Devlet Primi Giderleri	0
03	Mal ve Hizmet Alım Giderleri	1.200.000,00
04	Faiz Giderleri	0
05	Cari Transferler	0
06	Sermaye Giderleri	0
07	Sermaye Transferleri	0
08	Borç verme	0
Toplam Bütçe Kaynak İhtiyacı		1.200.000,00
Bütçe Dışı Kaynak	Döner Sermaye	0
	Diğer Yurt İçi	0
	Yurt Dışı	0
Toplam Bütçe Dışı Kaynak İhtiyacı		0
Toplam Kaynak İhtiyacı		1.200.000,00

Faaliyet Maliyetleri Tablosu		
İdare Adı		**T.C. KANDIRA BELEDİYESİ**
Amaç		A1: Altyapısı Güçlü, Afetlere Dayanıklı, Sürdürülebilir Şehirleşme ve Çevre Anlayışıyla Büyüyen Kent Oluşturmak
Hedef		H1.2 Güvenli Yaya ve Taşıt Trafiği İçin Kentsel Altyapı Çalışmaları Yapmak
Performans Hedefi		PH1.2.1 Kentsel Altyapı Çalışmaları Yapmak
Sorumlu Harcama Birimi veya Birimleri		**Fen İşleri Müdürlüğü**
Faaliyet		Çarşı Caddesi Üst Yapı Yenilenmesi
Ekonomik Kod		**2025**
01	Personel Giderleri	0
02	SGK Devlet Primi Giderleri	0
03	Mal ve Hizmet Alım Giderleri	1.500.000,00
04	Faiz Giderleri	0
05	Cari Transferler	0
06	Sermaye Giderleri	0
07	Sermaye Transferleri	0
08	Borç verme	0
Toplam Bütçe Kaynak İhtiyacı		1.500.000,00
Bütçe Dışı Kaynak	Döner Sermaye	0
	Diğer Yurt İçi	0
	Yurt Dışı	0
Toplam Bütçe Dışı Kaynak İhtiyacı		0
Toplam Kaynak İhtiyacı		1.500.000,00

Faaliyet Maliyetleri Tablosu		
İdare Adı		**T.C. KANDIRA BELEDİYESİ**
Amaç		A1: Altyapısı Güçlü, Afetlere Dayanıklı, Sürdürülebilir Şehirleşme ve Çevre Anlayışıyla Büyüyen Kent Oluşturmak
Hedef		H1.2 Güvenli Yaya ve Taşıt Trafiği İçin Kentsel Altyapı Çalışmaları Yapmak
Performans Hedefi		PH1.2.1 Kentsel Altyapı Çalışmaları Yapmak
Sorumlu Harcama Birimi veya Birimleri		**Fen İşleri Müdürlüğü**
Faaliyet		Kefken Caddesi Üst Yapı Yenilenmesi
Ekonomik Kod		**2025**
01	Personel Giderleri	0
02	SGK Devlet Primi Giderleri	0
03	Mal ve Hizmet Alım Giderleri	1.500.000,00
04	Faiz Giderleri	0
05	Cari Transferler	0
06	Sermaye Giderleri	0
07	Sermaye Transferleri	0
08	Borç verme	0
Toplam Bütçe Kaynak İhtiyacı		1.500.000,00
Bütçe Dışı Kaynak	Döner Sermaye	0
	Diğer Yurt İçi	0
	Yurt Dışı	0
Toplam Bütçe Dışı Kaynak İhtiyacı		0
Toplam Kaynak İhtiyacı		1.500.000,00

Faaliyet Maliyetleri Tablosu		
İdare Adı		**T.C. KANDIRA BELEDİYESİ**
Amaç		A1: Altyapısı Güçlü, Afetlere Dayanıklı, Sürdürülebilir Şehirleşme ve Çevre Anlayışıyla Büyüyen Kent Oluşturmak
Hedef		H1.2 Güvenli Yaya ve Taşıt Trafiği İçin Kentsel Altyapı Çalışmaları Yapmak
Performans Hedefi		PH1.2.1 Kentsel Altyapı Çalışmaları Yapmak
Sorumlu Harcama Birimi veya Birimleri		**Fen İşleri Müdürlüğü**
Faaliyet		AhmetAli Caddesi Üst Yapı Yenilenmesi
Ekonomik Kod		**2025**
01	Personel Giderleri	0
02	SGK Devlet Primi Giderleri	0
03	Mal ve Hizmet Alım Giderleri	1.500.000,00
04	Faiz Giderleri	0
05	Cari Transferler	0
06	Sermaye Giderleri	0
07	Sermaye Transferleri	0
08	Borç verme	0
Toplam Bütçe Kaynak İhtiyacı		1.500.000,00
Bütçe Dışı Kaynak	Döner Sermaye	0
	Diğer Yurt İçi	0
	Yurt Dışı	0
Toplam Bütçe Dışı Kaynak İhtiyacı		0
Toplam Kaynak İhtiyacı		1.500.000,00

Faaliyet Maliyetleri Tablosu		
İdare Adı		**T.C. KANDIRA BELEDİYESİ**
Amaç		A1: Altyapısı Güçlü, Afetlere Dayanıklı, Sürdürülebilir Şehirleşme ve Çevre Anlayışıyla Büyüyen Kent Oluşturmak
Hedef		H1.2 Güvenli Yaya ve Taşıt Trafiği İçin Kentsel Altyapı Çalışmaları Yapmak
Performans Hedefi		PH1.2.1 Kentsel Altyapı Çalışmaları Yapmak
Sorumlu Harcama Birimi veya Birimleri		**Fen İşleri Müdürlüğü**
Faaliyet		Ağva/İstanbul Caddesi Üst Yapı Yenilenmesi
Ekonomik Kod		**2025**
01	Personel Giderleri	0
02	SGK Devlet Primi Giderleri	0
03	Mal ve Hizmet Alım Giderleri	1.500.000,00
04	Faiz Giderleri	0
05	Cari Transferler	0
06	Sermaye Giderleri	0
07	Sermaye Transferleri	0
08	Borç verme	0
Toplam Bütçe Kaynak İhtiyacı		1.500.000,00
Bütçe Dışı Kaynak	Döner Sermaye	0
	Diğer Yurt İçi	0
	Yurt Dışı	0
Toplam Bütçe Dışı Kaynak İhtiyacı		0
Toplam Kaynak İhtiyacı		1.500.000,00

Faaliyet Maliyetleri Tablosu		
İdare Adı		**T.C. KANDIRA BELEDİYESİ**
Amaç		A1: Altyapısı Güçlü, Afetlere Dayanıklı, Sürdürülebilir Şehirleşme ve Çevre Anlayışıyla Büyüyen Kent Oluşturmak
Hedef		H1.2 Güvenli Yaya ve Taşıt Trafiği İçin Kentsel Altyapı Çalışmaları Yapmak
Performans Hedefi		PH1.2.1 Kentsel Altyapı Çalışmaları Yapmak
Sorumlu Harcama Birimi veya Birimleri		**Fen İşleri Müdürlüğü**
Faaliyet		Kışla Caddesi Üst Yapı Yenilenmesi
Ekonomik Kod		**2025**
01	Personel Giderleri	0
02	SGK Devlet Primi Giderleri	0
03	Mal ve Hizmet Alım Giderleri	1.500.000,00
04	Faiz Giderleri	0
05	Cari Transferler	0
06	Sermaye Giderleri	0
07	Sermaye Transferleri	0
08	Borç verme	0
Toplam Bütçe Kaynak İhtiyacı		1.500.000,00
Bütçe Dışı Kaynak	Döner Sermaye	0
	Diğer Yurt İçi	0
	Yurt Dışı	0
Toplam Bütçe Dışı Kaynak İhtiyacı		0
Toplam Kaynak İhtiyacı		1.500.000,00

İdare Adı	**T.C. KANDIRA BELEDİYESİ**
Amaç	A1: Altyapısı Güçlü, Afetlere Dayanıklı, Sürdürülebilir Şehirleşme ve Çevre Anlayışıyla Büyüyen Kent Oluşturmak
Hedef	H1.3 Temiz Bir Kent İçin Katı Atık Altyapısını Geliştirmek
Performans Hedefi	PH1.3.1 Katı Atık Altyapısını Geliştirmek

Performans Göstergeleri	**Ölçü Birimi**	**2024**	**2025**
PG1.3.1 Atık Getirme Merkezi Tamamlanma Oranı (%)	%	%0	%40
PG1.3.2 Yeni Koyulan Geri Dönüşüm Kumbarası ve Konteyneri (Yıllık)	Adet	150	50
PG1.3.3 Mobil Atık Ekibinin Oluşturulma Oranı (Yıllık)	%	%0	%100
PG1.3.4 Mobil Atık Ekibine Ulaşan Vatandaş Sayısı	Adet	0	1500
PG1.3.5 Toplanan Ambalaj Atık Miktarı (Ton/Yıl)	Ton	216	250

Faaliyetler/ Projeler		**2025 Yılı Kaynak İhtiyacı (TL)**		
		Bütçe	**Bütçe Dışı**	**Toplam**
1	- Atık getirme merkezinin kurulması	2.000.000	0	2.000.000
2	- Geri dönüşüm atıklarının toplanabilmesi için konteyner/kumbara konulması	500.000	0	500.000
3	- Ambalaj atıklarının geri dönüşümünün sağlanabilmesi için vatandaşların telefonla ulaşabileceği mobil atık ekibi kurulması	1.600.000	0	1.600.000
4	- Çevreyi iyileştirici eğitim ve etkinlikler düzenlemek veya ulusal veya bölgesel düzeyde yapılan etkinliklere destek sağlamak	1.600.000	0	1.600.000
Genel Toplam		**5.700.000**	**0**	**5.700.000**

Faaliyet Maliyetleri Tablosu		
İdare Adı		**T.C. KANDIRA BELEDİYESİ**
Amaç		A1: Altyapısı Güçlü, Afetlere Dayanıklı, Sürdürülebilir Şehirleşme ve Çevre Anlayışıyla Büyüyen Kent Oluşturmak
Hedef		H1.3 Temiz Bir Kent İçin Katı Atık Altyapısını Geliştirmek
Performans Hedefi		PH1.3.1 Katı Atık Altyapısını Geliştirmek
Sorumlu Harcama Birimi veya Birimleri		**İklim Değişikliği ve Sıfır Atık Müdürlüğü** **Temizlik İşleri Müdürlüğü, Fen İşleri Müdürlüğü**
Faaliyet		Atık getirme merkezinin kurulması
Ekonomik Kod		**2025**
01	Personel Giderleri	0
02	SGK Devlet Primi Giderleri	0
03	Mal ve Hizmet Alım Giderleri	500.000,00
04	Faiz Giderleri	0
05	Cari Transferler	0
06	Sermaye Giderleri	1.500.000,00
07	Sermaye Transferleri	0
08	Borç verme	0
Toplam Bütçe Kaynak İhtiyacı		2.000.000,00
Bütçe Dışı Kaynak	Döner Sermaye	0
	Diğer Yurt İçi	0
	Yurt Dışı	0
Toplam Bütçe Dışı Kaynak İhtiyacı		0
Toplam Kaynak İhtiyacı		2.000.000,00

Faaliyet Maliyetleri Tablosu		
İdare Adı		**T.C. KANDIRA BELEDİYESİ**
Amaç		A1: Altyapısı Güçlü, Afetlere Dayanıklı, Sürdürülebilir Şehirleşme ve Çevre Anlayışıyla Büyüyen Kent Oluşturmak
Hedef		H1.3 Temiz Bir Kent İçin Katı Atık Altyapısını Geliştirmek
Performans Hedefi		PH1.3.1 Katı Atık Altyapısını Geliştirmek
Sorumlu Harcama Birimi veya Birimleri		**İklim Değişikliği ve Sıfır Atık Müdürlüğü** **Temizlik İşleri Müdürlüğü**
Faaliyet		Geri dönüşüm atıklarının toplanabilmesi için konteyner/kumbara konulması
Ekonomik Kod		**2025**
01	Personel Giderleri	0
02	SGK Devlet Primi Giderleri	0
03	Mal ve Hizmet Alım Giderleri	500.000,00
04	Faiz Giderleri	0
05	Cari Transferler	0
06	Sermaye Giderleri	0
07	Sermaye Transferleri	0
08	Borç verme	0
Toplam Bütçe Kaynak İhtiyacı		500.000,00
Bütçe Dışı Kaynak	Döner Sermaye	0
	Diğer Yurt İçi	0
	Yurt Dışı	0
Toplam Bütçe Dışı Kaynak İhtiyacı		0
Toplam Kaynak İhtiyacı		500.000,00

Faaliyet Maliyetleri Tablosu		
İdare Adı		**T.C. KANDIRA BELEDİYESİ**
Amaç		A1: Altyapısı Güçlü, Afetlere Dayanıklı, Sürdürülebilir Şehirleşme ve Çevre Anlayışıyla Büyüyen Kent Oluşturmak
Hedef		H1.3 Temiz Bir Kent İçin Katı Atık Altyapısını Geliştirmek
Performans Hedefi		PH1.3.1 Katı Atık Altyapısını Geliştirmek
Sorumlu Harcama Birimi veya Birimleri		**İklim Değişikliği ve Sıfır Atık Müdürlüğü** **Temizlik İşleri Müdürlüğü**
Faaliyet		Ambalaj atıklarının geri dönüşümünün sağlanabilmesi için vatandaşların telefonla ulaşabileceği mobil atık ekibi kurulması
Ekonomik Kod		**2025**
01	Personel Giderleri	0
02	SGK Devlet Primi Giderleri	0
03	Mal ve Hizmet Alım Giderleri	1.600.000,00
04	Faiz Giderleri	0
05	Cari Transferler	0
06	Sermaye Giderleri	0
07	Sermaye Transferleri	0
08	Borç verme	0
Toplam Bütçe Kaynak İhtiyacı		1.600.000,00
Bütçe Dışı Kaynak	Döner Sermaye	0
	Diğer Yurt İçi	0
	Yurt Dışı	0
Toplam Bütçe Dışı Kaynak İhtiyacı		0
Toplam Kaynak İhtiyacı		1.600.000,00

Faaliyet Maliyetleri Tablosu		
İdare Adı		**T.C. KANDIRA BELEDİYESİ**
Amaç		A1: Altyapısı Güçlü, Afetlere Dayanıklı, Sürdürülebilir Şehirleşme ve Çevre Anlayışıyla Büyüyen Kent Oluşturmak
Hedef		H1.3 Temiz Bir Kent İçin Katı Atık Altyapısını Geliştirmek
Performans Hedefi		PH1.3.1 Katı Atık Altyapısını Geliştirmek
Sorumlu Harcama Birimi veya Birimleri		**İklim Değişikliği ve Sıfır Atık Müdürlüğü** **Temizlik İşleri Müdürlüğü**
Faaliyet		Çevreyi iyileştirici eğitim ve etkinlikler düzenlemek veya ulusal veya bölgesel düzeyde yapılan etkinliklere destek sağlamak
Ekonomik Kod		**2025**
01	Personel Giderleri	0
02	SGK Devlet Primi Giderleri	0
03	Mal ve Hizmet Alım Giderleri	1.600.000,00
04	Faiz Giderleri	0
05	Cari Transferler	0
06	Sermaye Giderleri	0
07	Sermaye Transferleri	0
08	Borç verme	0
Toplam Bütçe Kaynak İhtiyacı		1.600.000,00
Bütçe Dışı Kaynak	Döner Sermaye	0
	Diğer Yurt İçi	0
	Yurt Dışı	0
Toplam Bütçe Dışı Kaynak İhtiyacı		0
Toplam Kaynak İhtiyacı		1.600.000,00

İdare Adı	T.C. KANDIRA BELEDİYESİ
Amaç	A1: Altyapısı Güçlü, Afetlere Dayanıklı, Sürdürülebilir Şehirleşme ve Çevre Anlayışıyla Büyüyen Kent Oluşturmak
Hedef	H1.4 Çevreyi Korumak ve Çevre Bilincini Geliştirmek İçin Çalışmalar Yapmak
Performans Hedefi	PH1.4.1 Çevreyi Korumak ve Çevre Bilincini Geliştirmek İçin Çalışmalar Yapmak

Performans Göstergeleri	Ölçü Birimi	2024	2025
PG1.4.1 Çevre Bilincini Geliştirmek İçin Yapılan Etkinlik Sayısı	Adet	1	1
PG1.4.2 Çevre Bilincini Geliştirmek İçin Basılan Afiş ve Broşür Sayısı	Adet	0	1000
PG1.4.3 Alınacak Araç Sayısı	Adet	18	1
PG1.4.5 Alınacak Çöp Konteynırı Sayısı	Adet	5800	100
PG1.4.6 Bakımı ve Tamiri Yapılan Çöp Konteynırı Sayısı	Adet	150	75
PG1.4.1 Çevre Bilincini Geliştirmek İçin Yapılan Etkinlik Sayısı	Adet	1	1

Faaliyetler/ Projeler		2025 Yılı Kaynak İhtiyacı (TL)		
		Bütçe	Bütçe Dışı	Toplam
1	- Temizlik işlerinde kullanılmak üzere araç alımı	4.000.000	0	4.000.000
2	- Çöp konteynırı alımı	900.000	0	900.000
3	- Çöp konteyner bakım ve tamiri Sayısı	100.000	0	100.000
4	- Çevre kirliliği ve geri dönüşüm atıkları konusunda bilgilendirme yapmak afiş ve broşür dağıtma çalışması	20.000	0	20.000
Genel Toplam		**5.020.000**	**0**	**5.020.000**

Faaliyet Maliyetleri Tablosu		
İdare Adı		**T.C. KANDIRA BELEDİYESİ**
Amaç		A1: Altyapısı Güçlü, Afetlere Dayanıklı, Sürdürülebilir Şehirleşme ve Çevre Anlayışıyla Büyüyen Kent Oluşturmak
Hedef		H1.4 Çevreyi Korumak ve Çevre Bilincini Geliştirmek İçin Çalışmalar Yapmak
Performans Hedefi		PH1.4.1 Çevreyi Korumak ve Çevre Bilincini Geliştirmek İçin Çalışmalar Yapmak
Sorumlu Harcama Birimi veya Birimleri		**Temizlik İşleri Müdürlüğü** **Basın Yayın ve Halkla İlişkiler Müdürlüğü, Mali Hizmetler Müdürlüğü, Destek Hizmetleri Müdürlüğü**
Faaliyet		Temizlik işlerinde kullanılmak üzere araç alımı
Ekonomik Kod		**2025**
01	Personel Giderleri	0
02	SGK Devlet Primi Giderleri	0
03	Mal ve Hizmet Alım Giderleri	4.000.000,00
04	Faiz Giderleri	0
05	Cari Transferler	0
06	Sermaye Giderleri	0
07	Sermaye Transferleri	0
08	Borç verme	0
Toplam Bütçe Kaynak İhtiyacı		4.000.000,00
Bütçe Dışı Kaynak	Döner Sermaye	0
	Diğer Yurt İçi	0
	Yurt Dışı	0
Toplam Bütçe Dışı Kaynak İhtiyacı		0
Toplam Kaynak İhtiyacı		4.000.000,00

Faaliyet Maliyetleri Tablosu		
İdare Adı		**T.C. KANDIRA BELEDİYESİ**
Amaç		A1: Altyapısı Güçlü, Afetlere Dayanıklı, Sürdürülebilir Şehirleşme ve Çevre Anlayışıyla Büyüyen Kent Oluşturmak
Hedef		H1.4 Çevreyi Korumak ve Çevre Bilincini Geliştirmek İçin Çalışmalar Yapmak
Performans Hedefi		PH1.4.1 Çevreyi Korumak ve Çevre Bilincini Geliştirmek İçin Çalışmalar Yapmak
Sorumlu Harcama Birimi veya Birimleri		**Temizlik İşleri Müdürlüğü**
Faaliyet		Çöp konteynırı alımı
Ekonomik Kod		**2025**
01	Personel Giderleri	0
02	SGK Devlet Primi Giderleri	0
03	Mal ve Hizmet Alım Giderleri	900.000,00
04	Faiz Giderleri	0
05	Cari Transferler	0
06	Sermaye Giderleri	0
07	Sermaye Transferleri	0
08	Borç verme	0
Toplam Bütçe Kaynak İhtiyacı		900.000,00
Bütçe Dışı Kaynak	Döner Sermaye	0
	Diğer Yurt İçi	0
	Yurt Dışı	0
Toplam Bütçe Dışı Kaynak İhtiyacı		0
Toplam Kaynak İhtiyacı		900.000,00

Faaliyet Maliyetleri Tablosu		
İdare Adı		**T.C. KANDIRA BELEDİYESİ**
Amaç		A1: Altyapısı Güçlü, Afetlere Dayanıklı, Sürdürülebilir Şehirleşme ve Çevre Anlayışıyla Büyüyen Kent Oluşturmak
Hedef		H1.4 Çevreyi Korumak ve Çevre Bilincini Geliştirmek İçin Çalışmalar Yapmak
Performans Hedefi		PH1.4.1 Çevreyi Korumak ve Çevre Bilincini Geliştirmek İçin Çalışmalar Yapmak
Sorumlu Harcama Birimi veya Birimleri		**Temizlik İşleri Müdürlüğü** **Basın Yayın ve Halkla İlişkiler Müdürlüğü, Mali Hizmetler Müdürlüğü, Destek Hizmetleri Müdürlüğü**
Faaliyet		Çöp konteyner bakım ve tamiri
Ekonomik Kod		**2025**
01	Personel Giderleri	0
02	SGK Devlet Primi Giderleri	0
03	Mal ve Hizmet Alım Giderleri	100.000,00
04	Faiz Giderleri	0
05	Cari Transferler	0
06	Sermaye Giderleri	0
07	Sermaye Transferleri	0
08	Borç verme	0
Toplam Bütçe Kaynak İhtiyacı		100.000,00
Bütçe Dışı Kaynak	Döner Sermaye	0
	Diğer Yurt İçi	0
	Yurt Dışı	0
Toplam Bütçe Dışı Kaynak İhtiyacı		0
Toplam Kaynak İhtiyacı		100.000,00

Faaliyet Maliyetleri Tablosu		
İdare Adı		**T.C. KANDIRA BELEDİYESİ**
Amaç		A1: Altyapısı Güçlü, Afetlere Dayanıklı, Sürdürülebilir Şehirleşme ve Çevre Anlayışıyla Büyüyen Kent Oluşturmak
Hedef		H1.4 Çevreyi Korumak ve Çevre Bilincini Geliştirmek İçin Çalışmalar Yapmak
Performans Hedefi		PH1.4.1 Çevreyi Korumak ve Çevre Bilincini Geliştirmek İçin Çalışmalar Yapmak
Sorumlu Harcama Birimi veya Birimleri		**Temizlik İşleri Müdürlüğü** **Basın Yayın ve Halkla İlişkiler Müdürlüğü, Destek Hizmetleri Müdürlüğü**
Faaliyet		Çevre kirliliği ve geri dönüşüm atıkları konusunda bilgilendirme yapmak afiş ve broşür dağıtma çalışması
Ekonomik Kod		**2025**
01	Personel Giderleri	0
02	SGK Devlet Primi Giderleri	0
03	Mal ve Hizmet Alım Giderleri	20.000,00
04	Faiz Giderleri	0
05	Cari Transferler	0
06	Sermaye Giderleri	0
07	Sermaye Transferleri	0
08	Borç verme	0
Toplam Bütçe Kaynak İhtiyacı		20.000,00
Bütçe Dışı Kaynak	Döner Sermaye	0
	Diğer Yurt İçi	0
	Yurt Dışı	0
Toplam Bütçe Dışı Kaynak İhtiyacı		0
Toplam Kaynak İhtiyacı		20.000,00

AMAÇ 2

Kadim Kültürel ve Tarihi Değerlerini Koruyan, Sanata ve Sportif Faaliyetlere İmkan Sağlayan, Rekabetçi Tarım ve Turizm Kenti Kandıra'yı Oluşturmak

İdare Adı	**T.C. KANDIRA BELEDİYESİ**
AMAÇ	**Kaynak İhtiyacı**
A2: Kadim Kültürel ve Tarihi Değerlerini Koruyan, Sanata ve Sportif Faaliyetlere İmkan Sağlayan, Rekabetçi Tarım ve Turizm Kenti Kandıra'yı Oluşturmak	**40.300.000,00 TL**
HEDEFLER	**Kaynak İhtiyacı**
H2.1 Korunarak Geleceğe Taşınacak Kent Yapılarını Artırmak	**22.500.000,00 TL**
H2.2 Kültür, Sanat ve Spor Aktivitelerini Artırmak	**1.500.000,00 TL**
H2.3 Kandıra'nın Değerlerini ve Kültürünü Tanıtımını Sağlamak	**550.000,00 TL**
H2.4 İlçenin Tarımsal ve Ekonomik Kalkınması İçin Yapılar İnşa Etmek	**10.250.000,00 TL**
H2.5 Çiftçilerin Tarımsal ve Hayvansal Üretimini Destekleyecek Çalışmalar Yapmak	**5.500.000,00 TL**

İdare Adı	**T.C. KANDIRA BELEDİYESİ**
Amaç	A2: Kadim Kültürel ve Tarihi Değerlerini Koruyan, Sanata ve Sportif Faaliyetlere İmkan Sağlayan, Rekabetçi Tarım ve Turizm Kenti Kandıra'yı Oluşturmak
Hedef	H2.1 Korunarak Geleceğe Taşınacak Kent Yapılarını Artırmak
Performans Hedefi	PH2.1.1 Korunarak Geleceğe Taşınacak Kent Yapılarını Artırmak

Performans Göstergeleri	**Ölçü Birimi**	**2024**	**2025**
PG2.1.1 Pazaryeri Cephe İyileştirme	%	0	%10
PG2.1.2 Turan Güneş Kültür Merkezi Tadilat Yapım İşi	%	0	%50
PG2.1.3 Eski Kandıra Belediye Binası Restorasyon Yapım İşi	%	0	%100
PG2.1.4 İçmesuyu Çeşmelerinin İyileştirilmesi	%	0	%50

Faaliyetler/ Projeler		**2025 Yılı Kaynak İhtiyacı (TL)**		
		Bütçe	**Bütçe Dışı**	**Toplam**
1	- Pazaryeri Cephe İyileştirme	500.000	0	500.000
2	- Turan Güneş Kültür Merkezi Tadilat Yapım İşi	1.250.000	0	1.250.000
3	- Eski Kandıra Belediye Binası Restorasyon Yapım İşi	20.000.000	0	20.000.000
4	- İçmesuyu Çeşmelerinin İyileştirilmesi	750.000	0	750.000
Genel Toplam		**22.500.000**	**0**	**22.500.000**

Faaliyet Maliyetleri Tablosu		
İdare Adı		**T.C. KANDIRA BELEDİYESİ**
Amaç		A2: Kadim Kültürel ve Tarihi Değerlerini Koruyan, Sanata ve Sportif Faaliyetlere İmkan Sağlayan, Rekabetçi Tarım ve Turizm Kenti Kandıra'yı Oluşturmak
Hedef		H2.1 Korunarak Geleceğe Taşınacak Kent Yapılarını Artırmak
Performans Hedefi		PH2.1.1 Korunarak Geleceğe Taşınacak Kent Yapılarını Artırmak
Sorumlu Harcama Birimi veya Birimleri		**Fen İşleri Müdürlüğü**
Faaliyet		Pazaryeri Cephe İyileştirme
Ekonomik Kod		**2025**
01	Personel Giderleri	0
02	SGK Devlet Primi Giderleri	0
03	Mal ve Hizmet Alım Giderleri	500.000,00
04	Faiz Giderleri	0
05	Cari Transferler	0
06	Sermaye Giderleri	0
07	Sermaye Transferleri	0
08	Borç verme	0
Toplam Bütçe Kaynak İhtiyacı		500.000,00
Bütçe Dışı Kaynak	Döner Sermaye	0
	Diğer Yurt İçi	0
	Yurt Dışı	0
Toplam Bütçe Dışı Kaynak İhtiyacı		0
Toplam Kaynak İhtiyacı		500.000,00

Faaliyet Maliyetleri Tablosu		
İdare Adı		**T.C. KANDIRA BELEDİYESİ**
Amaç		A2: Kadim Kültürel ve Tarihi Değerlerini Koruyan, Sanata ve Sportif Faaliyetlere İmkan Sağlayan, Rekabetçi Tarım ve Turizm Kenti Kandıra'yı Oluşturmak
Hedef		H2.1 Korunarak Geleceğe Taşınacak Kent Yapılarını Artırmak
Performans Hedefi		PH2.1.1 Korunarak Geleceğe Taşınacak Kent Yapılarını Artırmak
Sorumlu Harcama Birimi veya Birimleri		**Fen İşleri Müdürlüğü**
Faaliyet		Turan Güneş Kültür Merkezi Tadilat Yapım İşi
Ekonomik Kod		**2025**
01	Personel Giderleri	0
02	SGK Devlet Primi Giderleri	0
03	Mal ve Hizmet Alım Giderleri	1.250.000,00
04	Faiz Giderleri	0
05	Cari Transferler	0
06	Sermaye Giderleri	0
07	Sermaye Transferleri	0
08	Borç verme	0
Toplam Bütçe Kaynak İhtiyacı		1.250.000,00
Bütçe Dışı Kaynak	Döner Sermaye	0
	Diğer Yurt İçi	0
	Yurt Dışı	0
Toplam Bütçe Dışı Kaynak İhtiyacı		0
Toplam Kaynak İhtiyacı		1.250.000,00

Faaliyet Maliyetleri Tablosu		
İdare Adı		**T.C. KANDIRA BELEDİYESİ**
Amaç		A2: Kadim Kültürel ve Tarihi Değerlerini Koruyan, Sanata ve Sportif Faaliyetlere İmkan Sağlayan, Rekabetçi Tarım ve Turizm Kenti Kandıra'yı Oluşturmak
Hedef		H2.1 Korunarak Geleceğe Taşınacak Kent Yapılarını Artırmak
Performans Hedefi		PH2.1.1 Korunarak Geleceğe Taşınacak Kent Yapılarını Artırmak
Sorumlu Harcama Birimi veya Birimleri		**Fen İşleri Müdürlüğü** **Tüm Müdürlükler**
Faaliyet		Eski Kandıra Belediye Binası Restorasyon Yapım İşi
Ekonomik Kod		**2025**
01	Personel Giderleri	0
02	SGK Devlet Primi Giderleri	0
03	Mal ve Hizmet Alım Giderleri	20.000.000,00
04	Faiz Giderleri	0
05	Cari Transferler	0
06	Sermaye Giderleri	0
07	Sermaye Transferleri	0
08	Borç verme	0
Toplam Bütçe Kaynak İhtiyacı		20.000.000,00
Bütçe Dışı Kaynak	Döner Sermaye	0
	Diğer Yurt İçi	0
	Yurt Dışı	0
Toplam Bütçe Dışı Kaynak İhtiyacı		0
Toplam Kaynak İhtiyacı		20.000.000,00

Faaliyet Maliyetleri Tablosu		
İdare Adı		**T.C. KANDIRA BELEDİYESİ**
Amaç		A2: Kadim Kültürel ve Tarihi Değerlerini Koruyan, Sanata ve Sportif Faaliyetlere İmkan Sağlayan, Rekabetçi Tarım ve Turizm Kenti Kandıra'yı Oluşturmak
Hedef		H2.1 Korunarak Geleceğe Taşınacak Kent Yapılarını Artırmak
Performans Hedefi		PH2.1.1 Korunarak Geleceğe Taşınacak Kent Yapılarını Artırmak
Sorumlu Harcama Birimi veya Birimleri		**Fen İşleri Müdürlüğü**
Faaliyet		İçmesuyu Çeşmelerinin İyileştirilmesi
Ekonomik Kod		**2025**
01	Personel Giderleri	0
02	SGK Devlet Primi Giderleri	0
03	Mal ve Hizmet Alım Giderleri	750.000,00
04	Faiz Giderleri	0
05	Cari Transferler	0
06	Sermaye Giderleri	0
07	Sermaye Transferleri	0
08	Borç verme	0
Toplam Bütçe Kaynak İhtiyacı		750.000,00
Bütçe Dışı Kaynak	Döner Sermaye	0
	Diğer Yurt İçi	0
	Yurt Dışı	0
Toplam Bütçe Dışı Kaynak İhtiyacı		0
Toplam Kaynak İhtiyacı		750.000,00

İdare Adı	**T.C. KANDIRA BELEDİYESİ**
Amaç	A2: Kadim Kültürel ve Tarihi Değerlerini Koruyan, Sanata ve Sportif Faaliyetlere İmkan Sağlayan, Rekabetçi Tarım ve Turizm Kenti Kandıra'yı Oluşturmak
Hedef	H2.2 Kültür, Sanat ve Spor Aktivitelerini Artırmak
Performans Hedefi	PH2.2.1 Kültür, Sanat ve Spor Aktivitelerini Artırmak

Performans Göstergeleri	**Ölçü Birimi**	**2024**	**2025**
PG2.2.1 Düzenlenen Konferans, Söyleşi Sayısı	Adet	1	2
PG2.2.2 Konferans ve Söyleşilerden Yararlanan Kişi Sayısı	Adet	500	1200
PG2.2.3 Düzenlenen Tiyatro Gösterimi Sayısı	Adet	1	3
PG2.2.4 Tiyatrolara Katılan Kişi Sayısı	Adet	420	1500
PG2.2.5 Önemli Gün ve Haftalar ve Anma Etkinliği Sayısı	Adet	6	6
PG2.2.6 Desteklenen Amatör Spor Kulübü Sayısı	Adet	6	6
PG2.2.7 Düzenlenen Kültür Sanat, Turizm Etkinliği Sayısı	Adet	1	2

Faaliyetler/ Projeler		**2025 Yılı Kaynak İhtiyacı (TL)**		
		Bütçe	**Bütçe Dışı**	**Toplam**
1	- Önemli gün ve haftalarda kutlama ve anma etkinlikleri	300.000	0	300.000
2	- Amatör spor kulüplerine yardım yapılması	400.000	0	400.000
3	- Kültür, sanat ve turizme yönelik etkinlikler düzenlenmesi	350.000	0	350.000
4	- Konferans, söyleşi ve tiyatro gösterimi programları	300.000	0	300.000
5	- Önemli gün ve haftaların kutlanması ve anma etkinliklerinin düzenlenmesi	150.000	0	150.000
Genel Toplam		**1.500.000**	**0**	**1.500.000**

Faaliyet Maliyetleri Tablosu		
İdare Adı		**T.C. KANDIRA BELEDİYESİ**
Amaç		A2: Kadim Kültürel ve Tarihi Değerlerini Koruyan, Sanata ve Sportif Faaliyetlere İmkan Sağlayan, Rekabetçi Tarım ve Turizm Kenti Kandıra'yı Oluşturmak
Hedef		H2.2 Kültür, Sanat ve Spor Aktivitelerini Artırmak
Performans Hedefi		PH2.2.1 Kültür, Sanat ve Spor Aktivitelerini Artırmak
Sorumlu Harcama Birimi veya Birimleri		**Kültür ve Sosyal İlişkiler Müdürlüğü** **Basın Yayın ve Halkla İlişkiler Müdürlüğü**
Faaliyet		Önemli gün ve haftalarda kutlama ve anma etkinlikleri
Ekonomik Kod		**2025**
01	Personel Giderleri	0
02	SGK Devlet Primi Giderleri	0
03	Mal ve Hizmet Alım Giderleri	300.000,00
04	Faiz Giderleri	0
05	Cari Transferler	0
06	Sermaye Giderleri	0
07	Sermaye Transferleri	0
08	Borç verme	0
Toplam Bütçe Kaynak İhtiyacı		300.000,00
Bütçe Dışı Kaynak	Döner Sermaye	0
	Diğer Yurt İçi	0
	Yurt Dışı	0
Toplam Bütçe Dışı Kaynak İhtiyacı		0
Toplam Kaynak İhtiyacı		300.000,00

Faaliyet Maliyetleri Tablosu		
İdare Adı		**T.C. KANDIRA BELEDİYESİ**
Amaç		A2: Kadim Kültürel ve Tarihi Değerlerini Koruyan, Sanata ve Sportif Faaliyetlere İmkan Sağlayan, Rekabetçi Tarım ve Turizm Kenti Kandıra'yı Oluşturmak
Hedef		H2.2 Kültür, Sanat ve Spor Aktivitelerini Artırmak
Performans Hedefi		PH2.2.1 Kültür, Sanat ve Spor Aktivitelerini Artırmak
Sorumlu Harcama Birimi veya Birimleri		**Kültür ve Sosyal İlişkiler Müdürlüğü** **Basın Yayın ve Halkla İlişkiler Müdürlüğü**
Faaliyet		Amatör spor kulüplerine yardım yapılması
Ekonomik Kod		**2025**
01	Personel Giderleri	0
02	SGK Devlet Primi Giderleri	0
03	Mal ve Hizmet Alım Giderleri	0
04	Faiz Giderleri	0
05	Cari Transferler	400.000,00
06	Sermaye Giderleri	0
07	Sermaye Transferleri	0
08	Borç verme	0
Toplam Bütçe Kaynak İhtiyacı		400.000,00
Bütçe Dışı Kaynak	Döner Sermaye	0
	Diğer Yurt İçi	0
	Yurt Dışı	0
Toplam Bütçe Dışı Kaynak İhtiyacı		0
Toplam Kaynak İhtiyacı		400.000,00

Faaliyet Maliyetleri Tablosu		
İdare Adı		**T.C. KANDIRA BELEDİYESİ**
Amaç		A2: Kadim Kültürel ve Tarihi Değerlerini Koruyan, Sanata ve Sportif Faaliyetlere İmkan Sağlayan, Rekabetçi Tarım ve Turizm Kenti Kandıra'yı Oluşturmak
Hedef		H2.2 Kültür, Sanat ve Spor Aktivitelerini Artırmak
Performans Hedefi		PH2.2.1 Kültür, Sanat ve Spor Aktivitelerini Artırmak
Sorumlu Harcama Birimi veya Birimleri		**Kültür ve Sosyal İlişkiler Müdürlüğü** **Basın Yayın ve Halkla İlişkiler Müdürlüğü**
Faaliyet		Kültür, sanat ve turizme yönelik etkinlikler düzenlenmesi
Ekonomik Kod		**2025**
01	Personel Giderleri	0
02	SGK Devlet Primi Giderleri	0
03	Mal ve Hizmet Alım Giderleri	350.000,00
04	Faiz Giderleri	0
05	Cari Transferler	0
06	Sermaye Giderleri	0
07	Sermaye Transferleri	0
08	Borç verme	0
Toplam Bütçe Kaynak İhtiyacı		350.000,00
Bütçe Dışı Kaynak	Döner Sermaye	0
	Diğer Yurt İçi	0
	Yurt Dışı	0
Toplam Bütçe Dışı Kaynak İhtiyacı		0
Toplam Kaynak İhtiyacı		350.000,00

Faaliyet Maliyetleri Tablosu		
İdare Adı		**T.C. KANDIRA BELEDİYESİ**
Amaç		A2: Kadim Kültürel ve Tarihi Değerlerini Koruyan, Sanata ve Sportif Faaliyetlere İmkan Sağlayan, Rekabetçi Tarım ve Turizm Kenti Kandıra'yı Oluşturmak
Hedef		H2.2 Kültür, Sanat ve Spor Aktivitelerini Artırmak
Performans Hedefi		PH2.2.1 Kültür, Sanat ve Spor Aktivitelerini Artırmak
Sorumlu Harcama Birimi veya Birimleri		**Kültür ve Sosyal İlişkiler Müdürlüğü** **Basın Yayın ve Halkla İlişkiler Müdürlüğü**
Faaliyet		Konferans, söyleşi ve tiyatro gösterimi programları
Ekonomik Kod		**2025**
01	Personel Giderleri	0
02	SGK Devlet Primi Giderleri	0
03	Mal ve Hizmet Alım Giderleri	300.000,00
04	Faiz Giderleri	0
05	Cari Transferler	0
06	Sermaye Giderleri	0
07	Sermaye Transferleri	0
08	Borç verme	0
Toplam Bütçe Kaynak İhtiyacı		300.000,00
Bütçe Dışı Kaynak	Döner Sermaye	0
	Diğer Yurt İçi	0
	Yurt Dışı	0
Toplam Bütçe Dışı Kaynak İhtiyacı		0
Toplam Kaynak İhtiyacı		300.000,00

Faaliyet Maliyetleri Tablosu		
İdare Adı		**T.C. KANDIRA BELEDİYESİ**
Amaç		A2: Kadim Kültürel ve Tarihi Değerlerini Koruyan, Sanata ve Sportif Faaliyetlere İmkan Sağlayan, Rekabetçi Tarım ve Turizm Kenti Kandıra'yı Oluşturmak
Hedef		H2.2 Kültür, Sanat ve Spor Aktivitelerini Artırmak
Performans Hedefi		PH2.2.1 Kültür, Sanat ve Spor Aktivitelerini Artırmak
Sorumlu Harcama Birimi veya Birimleri		**Kültür ve Sosyal İlişkiler Müdürlüğü** **Basın Yayın ve Halkla İlişkiler Müdürlüğü**
Faaliyet		Önemli gün ve haftaların kutlanması ve anma etkinliklerinin düzenlenmesi
Ekonomik Kod		**2025**
01	Personel Giderleri	0
02	SGK Devlet Primi Giderleri	0
03	Mal ve Hizmet Alım Giderleri	150.000,00
04	Faiz Giderleri	0
05	Cari Transferler	0
06	Sermaye Giderleri	0
07	Sermaye Transferleri	0
08	Borç verme	0
Toplam Bütçe Kaynak İhtiyacı		150.000,00
Bütçe Dışı Kaynak	Döner Sermaye	0
	Diğer Yurt İçi	0
	Yurt Dışı	0
Toplam Bütçe Dışı Kaynak İhtiyacı		0
Toplam Kaynak İhtiyacı		150.000,00

İdare Adı	**T.C. KANDIRA BELEDİYESİ**
Amaç	A2 Kadim Kültürel ve Tarihi Değerlerini Koruyan, Sanata ve Sportif Faaliyetlere İmkan Sağlayan, Rekabetçi Tarım ve Turizm Kenti Kandıra'yı Oluşturmak
Hedef	H2.3 Kandıra'nın Değerlerini ve Kültürünü Tanıtıcı Faaliyetler Yapmak
Performans Hedefi	PH2.3.1 Kandıra'nın Değerlerini ve Kültürünü Tanıtıcı Faaliyetler Yapmak

Performans Göstergeleri	**Ölçü Birimi**	**2024**	**2025**
PG2.3.1 Tanıtım Filmi Sayısı	Adet	2	2
PG2.3.2 Tanıtım Filmlerinde Ulaşılan Kişi Sayısı	Adet	15000	20000

Faaliyetler/ Projeler		**2025 Yılı Kaynak İhtiyacı (TL)**		
		Bütçe	**Bütçe Dışı**	**Toplam**
1	- Tanıtım Filmlerinin Hazırlanması	550.000	0	550.000
Genel Toplam		**550.000**	**0**	**550.000**

Faaliyet Maliyetleri Tablosu		
İdare Adı		**T.C. KANDIRA BELEDİYESİ**
Amaç		A2: Kadim Kültürel ve Tarihi Değerlerini Koruyan, Sanata ve Sportif Faaliyetlere İmkan Sağlayan, Rekabetçi Tarım ve Turizm Kenti Kandıra'yı Oluşturmak
Hedef		H2.3 Kandıra'nın Değerlerini ve Kültürünü Tanıtıcı Faaliyetler Yapmak
Performans Hedefi		PH2.3.1 Kandıra'nın Değerlerini ve Kültürünü Tanıtıcı Faaliyetler Yapmak
Sorumlu Harcama Birimi veya Birimleri		**Basın Yayın ve Halkla İlişkiler Müdürlüğü** **Kültür ve Sosyal İşler Müdürlüğü, Bilgi İşlem Müdürlüğü**
Faaliyet		Tanıtım Filmlerinin Hazırlanması
Ekonomik Kod		**2025**
01	Personel Giderleri	0
02	SGK Devlet Primi Giderleri	0
03	Mal ve Hizmet Alım Giderleri	550.000,00
04	Faiz Giderleri	0
05	Cari Transferler	0
06	Sermaye Giderleri	0
07	Sermaye Transferleri	0
08	Borç verme	0
Toplam Bütçe Kaynak İhtiyacı		550.000,00
Bütçe Dışı Kaynak	Döner Sermaye	0
	Diğer Yurt İçi	0
	Yurt Dışı	0
Toplam Bütçe Dışı Kaynak İhtiyacı		0
Toplam Kaynak İhtiyacı		550.000,00

İdare Adı	**T.C. KANDIRA BELEDİYESİ**
Amaç	A2: Kadim Kültürel ve Tarihi Değerlerini Koruyan, Sanata ve Sportif Faaliyetlere İmkan Sağlayan, Rekabetçi Tarım ve Turizm Kenti Kandıra'yı Oluşturmak
Hedef	H2.4 İlçenin Tarımsal ve Ekonomik Kalkınması İçin Yapılar İnşa Etmek
Performans Hedefi	PH 2.4.1 İlçenin Tarımsal ve Ekonomik Kalkınması İçin Yapılar İnşa Etmek

Performans Göstergeleri	**Ölçü Birimi**	**2024**	**2025**
PG2.4.1 Keten Köy Projesi	%	0	%100
PG2.4.2 Yem Kırma, Karma ve Arpa Ezme Ünitesi Yapım İşi	%	0	%100
PG2.4.3 Organik Pazar Standları Yapım İşi	%	0	%50

Faaliyetler/ Projeler		**2025 Yılı Kaynak İhtiyacı (TL)**		
		Bütçe	**Bütçe Dışı**	**Toplam**
1	- Keten Köy Projesinin inşaatı/yapımı	5.000.000	0	5.000.000
2	- Yem Kırma, Karma ve Arpa Ezme Ünitesinin yapımı	4.500.000	0	4.500.000
3	- Organik Pazar Stantlarının Yapımı	750.000	0	750.000
Genel Toplam		**10.250.000**	**0**	**10.250.000**

Faaliyet Maliyetleri Tablosu		
İdare Adı		**T.C. KANDIRA BELEDİYESİ**
Amaç		A2: Kadim Kültürel ve Tarihi Değerlerini Koruyan, Sanata ve Sportif Faaliyetlere İmkan Sağlayan, Rekabetçi Tarım ve Turizm Kenti Kandıra'yı Oluşturmak
Hedef		H2.4 İlçenin Tarımsal ve Ekonomik Kalkınması İçin Yapılar İnşa Etmek
Performans Hedefi		PH 2.4.1 İlçenin Tarımsal ve Ekonomik Kalkınması İçin Yapılar İnşa Etmek
Sorumlu Harcama Birimi veya Birimleri		**Fen İşleri Müdürlüğü**
Faaliyet		Keten Köy Projesinin inşaatı/yapımı
Ekonomik Kod		**2025**
01	Personel Giderleri	0
02	SGK Devlet Primi Giderleri	0
03	Mal ve Hizmet Alım Giderleri	0
04	Faiz Giderleri	0
05	Cari Transferler	0
06	Sermaye Giderleri	5.000.000,00
07	Sermaye Transferleri	0
08	Borç verme	0
Toplam Bütçe Kaynak İhtiyacı		5.000.000,00
Bütçe Dışı Kaynak	Döner Sermaye	0
	Diğer Yurt İçi	0
	Yurt Dışı	0
Toplam Bütçe Dışı Kaynak İhtiyacı		0
Toplam Kaynak İhtiyacı		5.000.000,00

Faaliyet Maliyetleri Tablosu		
İdare Adı		**T.C. KANDIRA BELEDİYESİ**
Amaç		A2: Kadim Kültürel ve Tarihi Değerlerini Koruyan, Sanata ve Sportif Faaliyetlere İmkan Sağlayan, Rekabetçi Tarım ve Turizm Kenti Kandıra'yı Oluşturmak
Hedef		H2.4 İlçenin Tarımsal ve Ekonomik Kalkınması İçin Yapılar İnşa Etmek
Performans Hedefi		PH 2.4.1 İlçenin Tarımsal ve Ekonomik Kalkınması İçin Yapılar İnşa Etmek
Sorumlu Harcama Birimi veya Birimleri		**Fen İşleri Müdürlüğü**
Faaliyet		Yem Kırma, Karma ve Arpa Ezme Ünitesinin yapımı
Ekonomik Kod		**2025**
01	Personel Giderleri	0
02	SGK Devlet Primi Giderleri	0
03	Mal ve Hizmet Alım Giderleri	4.500.000,00
04	Faiz Giderleri	0
05	Cari Transferler	0
06	Sermaye Giderleri	0
07	Sermaye Transferleri	0
08	Borç verme	0
Toplam Bütçe Kaynak İhtiyacı		4.500.000,00
Bütçe Dışı Kaynak	Döner Sermaye	0
	Diğer Yurt İçi	0
	Yurt Dışı	0
Toplam Bütçe Dışı Kaynak İhtiyacı		0
Toplam Kaynak İhtiyacı		4.500.000,00

Faaliyet Maliyetleri Tablosu		
İdare Adı		**T.C. KANDIRA BELEDİYESİ**
Amaç		A2: Kadim Kültürel ve Tarihi Değerlerini Koruyan, Sanata ve Sportif Faaliyetlere İmkan Sağlayan, Rekabetçi Tarım ve Turizm Kenti Kandıra'yı Oluşturmak
Hedef		H2.4 İlçenin Tarımsal ve Ekonomik Kalkınması İçin Yapılar İnşa Etmek
Performans Hedefi		PH 2.4.1 İlçenin Tarımsal ve Ekonomik Kalkınması İçin Yapılar İnşa Etmek
Sorumlu Harcama Birimi veya Birimleri		**Fen İşleri Müdürlüğü**
Faaliyet		Organik Pazar Standlarının Yapımı
Ekonomik Kod		**2025**
01	Personel Giderleri	0
02	SGK Devlet Primi Giderleri	0
03	Mal ve Hizmet Alım Giderleri	750.000,00
04	Faiz Giderleri	0
05	Cari Transferler	0
06	Sermaye Giderleri	0
07	Sermaye Transferleri	0
08	Borç verme	0
Toplam Bütçe Kaynak İhtiyacı		750.000,00
Bütçe Dışı Kaynak	Döner Sermaye	0
	Diğer Yurt İçi	0
	Yurt Dışı	0
Toplam Bütçe Dışı Kaynak İhtiyacı		0
Toplam Kaynak İhtiyacı		750.000,00

İdare Adı	**T.C. KANDIRA BELEDİYESİ**
Amaç	A2: Kadim Kültürel ve Tarihi Değerlerini Koruyan, Sanata ve Sportif Faaliyetlere İmkan Sağlayan, Rekabetçi Tarım ve Turizm Kenti Kandıra'yı Oluşturmak
Hedef	H2.5 Çiftçilerin Tarımsal ve Hayvansal Üretimini Destekleyecek Çalışmalar Yapmak
Performans Hedefi	PH2.5.1 Çiftçilerin Tarımsal ve Hayvansal Üretimini Destekleyecek Çalışmalar Yapmak

Performans Göstergeleri	**Ölçü Birimi**	**2024**	**2025**
PG2.5.1 Alınacak Yem Karma, Kırma, Ezme ve Rasyon Ünitesi Kurulması	Adet	0	1
PG2.5.2 Keten Köy Projesi'nin Makine ve Donanımının Tamamlanma Oranı	%	0	%20
PG2.5.3 Verilen Tarım ve Hayvancılık Eğitimi Sayısı	Adet	0	2
PG2.5.4 Tarım ve Hayvancılık Eğitiminden Yararlanan Kişi Sayısı	Adet	0	20
PG2.5.5 Verilen Toplu Sera Alanları Eğitimi Sayısı	Adet	0	2
PG2.5.6 Toplu Sera Alanları Eğitiminden Yararlanan Kişi Sayısı	Adet	0	20

Faaliyetler/ Projeler		**2025 Yılı Kaynak İhtiyacı (TL)**		
		Bütçe	**Bütçe Dışı**	**Toplam**
1	- Yem Karma, Kırma, Ezme ve Rasyon Ünitesi Kurulması	1.500.000	0	1.500.000
2	- Keten Köy Projesi'nin makine ve donanımının alınması	1.500.000	0	1.500.000
3	- Çiftçilere sera, tarım ve hayvancılık eğitimi verilmesi	1.000.000	0	1.000.000
4	- Yem karma-kırma-ezme ve rasyon ünitesi	1.500.000	0	1.500.000
Genel Toplam		**5.500.000**	**0**	**5.500.000**

Faaliyet Maliyetleri Tablosu		
İdare Adı		**T.C. KANDIRA BELEDİYESİ**
Amaç		A2: Kadim Kültürel ve Tarihi Değerlerini Koruyan, Sanata ve Sportif Faaliyetlere İmkan Sağlayan, Rekabetçi Tarım ve Turizm Kenti Kandıra'yı Oluşturmak
Hedef		H2.5 Çiftçilerin Tarımsal ve Hayvansal Üretimini Destekleyecek Çalışmalar Yapmak
Performans Hedefi		PH2.5.1 Çiftçilerin Tarımsal ve Hayvansal Üretimini Destekleyecek Çalışmalar Yapmak
Sorumlu Harcama Birimi veya Birimleri		**Muhtarlık İşleri Müdürlüğü** **Fen İşleri Müdürlüğü, Destek Hizmetleri Müdürlüğü**
Faaliyet		Yem Karma, Kırma, Ezme ve Rasyon Ünitesi Kurulması
Ekonomik Kod		**2025**
01	Personel Giderleri	0
02	SGK Devlet Primi Giderleri	0
03	Mal ve Hizmet Alım Giderleri	1.500.000,00
04	Faiz Giderleri	0
05	Cari Transferler	0
06	Sermaye Giderleri	0
07	Sermaye Transferleri	0
08	Borç verme	0
Toplam Bütçe Kaynak İhtiyacı		1.500.000,00
Bütçe Dışı Kaynak	Döner Sermaye	0
	Diğer Yurt İçi	0
	Yurt Dışı	0
Toplam Bütçe Dışı Kaynak İhtiyacı		0
Toplam Kaynak İhtiyacı		1.500.000,00

Faaliyet Maliyetleri Tablosu		
İdare Adı		**T.C. KANDIRA BELEDİYESİ**
Amaç		A2: Kadim Kültürel ve Tarihi Değerlerini Koruyan, Sanata ve Sportif Faaliyetlere İmkan Sağlayan, Rekabetçi Tarım ve Turizm Kenti Kandıra'yı Oluşturmak
Hedef		H2.5 Çiftçilerin Tarımsal ve Hayvansal Üretimini Destekleyecek Çalışmalar Yapmak
Performans Hedefi		PH2.5.1 Çiftçilerin Tarımsal ve Hayvansal Üretimini Destekleyecek Çalışmalar Yapmak
Sorumlu Harcama Birimi veya Birimleri		**Muhtarlık İşleri Müdürlüğü** **Fen İşleri Müdürlüğü, Destek Hizmetleri Müdürlüğü**
Faaliyet		Keten Köy Projesi'nin makine ve donanımının alınması
Ekonomik Kod		**2025**
01	Personel Giderleri	0
02	SGK Devlet Primi Giderleri	0
03	Mal ve Hizmet Alım Giderleri	1.500.000,00
04	Faiz Giderleri	0
05	Cari Transferler	0
06	Sermaye Giderleri	0
07	Sermaye Transferleri	0
08	Borç verme	0
Toplam Bütçe Kaynak İhtiyacı		1.500.000,00
Bütçe Dışı Kaynak	Döner Sermaye	0
	Diğer Yurt İçi	0
	Yurt Dışı	0
Toplam Bütçe Dışı Kaynak İhtiyacı		0
Toplam Kaynak İhtiyacı		1.500.000,00

Faaliyet Maliyetleri Tablosu		
İdare Adı		**T.C. KANDIRA BELEDİYESİ**
Amaç		A2: Kadim Kültürel ve Tarihi Değerlerini Koruyan, Sanata ve Sportif Faaliyetlere İmkan Sağlayan, Rekabetçi Tarım ve Turizm Kenti Kandıra'yı Oluşturmak
Hedef		H2.5 Çiftçilerin Tarımsal ve Hayvansal Üretimini Destekleyecek Çalışmalar Yapmak
Performans Hedefi		PH2.5.1 Çiftçilerin Tarımsal ve Hayvansal Üretimini Destekleyecek Çalışmalar Yapmak
Sorumlu Harcama Birimi veya Birimleri		**Muhtarlık İşleri Müdürlüğü** **İnsan Kaynakları ve Eğitim Müdürlüğü**
Faaliyet		Çiftçilere sera, tarım ve hayvancılık eğitimi verilmesi
Ekonomik Kod		**2025**
01	Personel Giderleri	0
02	SGK Devlet Primi Giderleri	0
03	Mal ve Hizmet Alım Giderleri	1.000.000,00
04	Faiz Giderleri	0
05	Cari Transferler	0
06	Sermaye Giderleri	0
07	Sermaye Transferleri	0
08	Borç verme	0
Toplam Bütçe Kaynak İhtiyacı		1.000.000,00
Bütçe Dışı Kaynak	Döner Sermaye	0
	Diğer Yurt İçi	0
	Yurt Dışı	0
Toplam Bütçe Dışı Kaynak İhtiyacı		0
Toplam Kaynak İhtiyacı		1.000.000,00

Faaliyet Maliyetleri Tablosu		
İdare Adı		**T.C. KANDIRA BELEDİYESİ**
Amaç		A2: Kadim Kültürel ve Tarihi Değerlerini Koruyan, Sanata ve Sportif Faaliyetlere İmkan Sağlayan, Rekabetçi Tarım ve Turizm Kenti Kandıra'yı Oluşturmak
Hedef		H2.5 Çiftçilerin Tarımsal ve Hayvansal Üretimini Destekleyecek Çalışmalar Yapmak
Performans Hedefi		PH2.5.1 Çiftçilerin Tarımsal ve Hayvansal Üretimini Destekleyecek Çalışmalar Yapmak
Sorumlu Harcama Birimi veya Birimleri		**Muhtarlık İşleri Müdürlüğü** **Destek Hizmetleri Müdürlüğü**
Faaliyet		Yem karma-kırma-ezme ve rasyon ünitesi
Ekonomik Kod		**2025**
01	Personel Giderleri	0
02	SGK Devlet Primi Giderleri	0
03	Mal ve Hizmet Alım Giderleri	1.500.000,00
04	Faiz Giderleri	0
05	Cari Transferler	0
06	Sermaye Giderleri	0
07	Sermaye Transferleri	0
08	Borç verme	0
Toplam Bütçe Kaynak İhtiyacı		1.500.000,00
Bütçe Dışı Kaynak	Döner Sermaye	0
	Diğer Yurt İçi	0
	Yurt Dışı	0
Toplam Bütçe Dışı Kaynak İhtiyacı		0
Toplam Kaynak İhtiyacı		1.500.000,00

AMAÇ 3

Sağlıklı ve Güvenli Yaşamların Önceliğe Alındığı, Birleştirici Sosyal Belediyeciliği Hayata Geçirmek Suretiyle Mutlu Bir Kent Oluşturmak

İdare Adı	**T.C. KANDIRA BELEDİYESİ**
AMAÇ	**Kaynak İhtiyacı**
A3: Sağlıklı ve Güvenli Yaşamların Önceliğe Alındığı, Birleştirici Sosyal Belediyeciliği Hayata Geçirmek Suretiyle Mutlu Bir Kent Oluşturmak	**4.850.000,00 TL**
HEDEFLER	**Kaynak İhtiyacı**
H3.1 Kamusal Alanlarda Toplum Güvenliği İçin Önlemler Almak	**300.000,00 TL**
H3.2 Her Kesimin Yararlanacağı Sosyal ve Sportif Amaçlı Donatıları Artırmak	**1.550.000,00 TL**
H3.3 Geleneklerimizi Gözeten ve Toplumsal Dayanışmayı Artıran Sosyal Destek Çalışmaları Yürütmek	**3.000.000,00 TL**

İdare Adı	**T.C. KANDIRA BELEDİYESİ**
Amaç	A3: Sağlıklı ve Güvenli Yaşamların Önceliğe Alındığı, Birleştirici Sosyal Belediyeciliği Hayata Geçirmek Suretiyle Mutlu Bir Kent Oluşturmak
Hedef	H3.1 Kamusal Alanlarda Toplum Güvenliği İçin Önlemler Almak
Performans Hedefi	PH3.1.1 Kamusal Alanlarda Toplum Güvenliği İçin Önlemler Almak

Performans Göstergeleri	**Ölçü Birimi**	**2024**	**2025**
PG3.1.1 Her yıl Bir Kamusal Alana Güvenlik Kamerası Kurulumu	Adet	0	1
PG3.1.2 Hizmet Standartlarına uyma oranı	%	%40	%50

Faaliyetler/ Projeler		**2025 Yılı Kaynak İhtiyacı (TL)**		
		Bütçe	**Bütçe Dışı**	**Toplam**
1	- Açık-kapalı otoparklara, rekreasyon ve parklara güvenlik kamera sistemi kurulması	150.000	0	150.000
2	- Kurum bünyesinde kullanılan Güvenlik kamera sistemlerinin bakım ve onarımı	150.000	0	150.000
3	- Gelen dilekçelere zamanında cevap verme	0	0	0
4	- Gelen yetkilendirme taleplerine zamanında cevap verme	0	0	0
5	- Gelen Donanım bakım-onarım taleplerine cevap verme	0	0	0
Genel Toplam		**300.000**	**0**	**300.000**

Faaliyet Maliyetleri Tablosu		
İdare Adı		**T.C. KANDIRA BELEDİYESİ**
Amaç		A3: Sağlıklı ve Güvenli Yaşamların Önceliğe Alındığı, Birleştirici Sosyal Belediyeciliği Hayata Geçirmek Suretiyle Mutlu Bir Kent Oluşturmak
Hedef		H3.1 Kamusal Alanlarda Toplum Güvenliği İçin Önlemler Almak
Performans Hedefi		PH3.1.1 Kamusal Alanlarda Toplum Güvenliği İçin Önlemler Almak
Sorumlu Harcama Birimi veya Birimleri		**Bilgi İşlem Müdürlüğü**
Faaliyet		Açık-kapalı otoparklara, rekreasyon ve parklara güvenlik kamera sistemi kurulması
Ekonomik Kod		**2025**
01	Personel Giderleri	0
02	SGK Devlet Primi Giderleri	0
03	Mal ve Hizmet Alım Giderleri	150.000,00
04	Faiz Giderleri	0
05	Cari Transferler	0
06	Sermaye Giderleri	0
07	Sermaye Transferleri	0
08	Borç verme	0
Toplam Bütçe Kaynak İhtiyacı		150.000,00
Bütçe Dışı Kaynak	Döner Sermaye	0
	Diğer Yurt İçi	0
	Yurt Dışı	0
Toplam Bütçe Dışı Kaynak İhtiyacı		0
Toplam Kaynak İhtiyacı		150.000,00

Faaliyet Maliyetleri Tablosu		
İdare Adı		**T.C. KANDIRA BELEDİYESİ**
Amaç		A3: Sağlıklı ve Güvenli Yaşamların Önceliğe Alındığı, Birleştirici Sosyal Belediyeciliği Hayata Geçirmek Suretiyle Mutlu Bir Kent Oluşturmak
Hedef		H3.1 Kamusal Alanlarda Toplum Güvenliği İçin Önlemler Almak
Performans Hedefi		PH3.1.1 Kamusal Alanlarda Toplum Güvenliği İçin Önlemler Almak
Sorumlu Harcama Birimi veya Birimleri		**Bilgi İşlem Müdürlüğü**
Faaliyet		Kurum bünyesinde kullanılan Güvenlik kamera sistemlerinin bakım ve onarımı
Ekonomik Kod		**2025**
01	Personel Giderleri	0
02	SGK Devlet Primi Giderleri	0
03	Mal ve Hizmet Alım Giderleri	150.000,00
04	Faiz Giderleri	0
05	Cari Transferler	0
06	Sermaye Giderleri	0
07	Sermaye Transferleri	0
08	Borç verme	0
Toplam Bütçe Kaynak İhtiyacı		150.000,00
Bütçe Dışı Kaynak	Döner Sermaye	0
	Diğer Yurt İçi	0
	Yurt Dışı	0
Toplam Bütçe Dışı Kaynak İhtiyacı		0
Toplam Kaynak İhtiyacı		150.000,00

Faaliyet Maliyetleri Tablosu		
İdare Adı		**T.C. KANDIRA BELEDİYESİ**
Amaç		A3: Sağlıklı ve Güvenli Yaşamların Önceliğe Alındığı, Birleştirici Sosyal Belediyeciliği Hayata Geçirmek Suretiyle Mutlu Bir Kent Oluşturmak
Hedef		H3.1 Kamusal Alanlarda Toplum Güvenliği İçin Önlemler Almak
Performans Hedefi		PH3.1.1 Kamusal Alanlarda Toplum Güvenliği İçin Önlemler Almak
Sorumlu Harcama Birimi veya Birimleri		**Bilgi İşlem Müdürlüğü**
Faaliyet		Gelen dilekçelere zamanında cevap verme
Ekonomik Kod		**2025**
01	Personel Giderleri	0
02	SGK Devlet Primi Giderleri	0
03	Mal ve Hizmet Alım Giderleri	0
04	Faiz Giderleri	0
05	Cari Transferler	0
06	Sermaye Giderleri	0
07	Sermaye Transferleri	0
08	Borç verme	0
Toplam Bütçe Kaynak İhtiyacı		0
Bütçe Dışı Kaynak	Döner Sermaye	0
	Diğer Yurt İçi	0
	Yurt Dışı	0
Toplam Bütçe Dışı Kaynak İhtiyacı		0
Toplam Kaynak İhtiyacı		0

Faaliyet Maliyetleri Tablosu		
İdare Adı		**T.C. KANDIRA BELEDİYESİ**
Amaç		A3: Sağlıklı ve Güvenli Yaşamların Önceliğe Alındığı, Birleştirici Sosyal Belediyeciliği Hayata Geçirmek Suretiyle Mutlu Bir Kent Oluşturmak
Hedef		H3.1 Kamusal Alanlarda Toplum Güvenliği İçin Önlemler Almak
Performans Hedefi		PH3.1.1 Kamusal Alanlarda Toplum Güvenliği İçin Önlemler Almak
Sorumlu Harcama Birimi veya Birimleri		**Bilgi İşlem Müdürlüğü**
Faaliyet		Gelen yetkilendirme taleplerine zamanında cevap verme
Ekonomik Kod		**2025**
01	Personel Giderleri	0
02	SGK Devlet Primi Giderleri	0
03	Mal ve Hizmet Alım Giderleri	0
04	Faiz Giderleri	0
05	Cari Transferler	0
06	Sermaye Giderleri	0
07	Sermaye Transferleri	0
08	Borç verme	0
Toplam Bütçe Kaynak İhtiyacı		0
Bütçe Dışı Kaynak	Döner Sermaye	0
	Diğer Yurt İçi	0
	Yurt Dışı	0
Toplam Bütçe Dışı Kaynak İhtiyacı		0
Toplam Kaynak İhtiyacı		0

Faaliyet Maliyetleri Tablosu		
İdare Adı		**T.C. KANDIRA BELEDİYESİ**
Amaç		A3: Sağlıklı ve Güvenli Yaşamların Önceliğe Alındığı, Birleştirici Sosyal Belediyeciliği Hayata Geçirmek Suretiyle Mutlu Bir Kent Oluşturmak
Hedef		H3.1 Kamusal Alanlarda Toplum Güvenliği İçin Önlemler Almak
Performans Hedefi		PH3.1.1 Kamusal Alanlarda Toplum Güvenliği İçin Önlemler Almak
Sorumlu Harcama Birimi veya Birimleri		**Bilgi İşlem Müdürlüğü**
Faaliyet		Gelen Donanım bakım-onarım taleplerine cevap verme
Ekonomik Kod		**2025**
01	Personel Giderleri	0
02	SGK Devlet Primi Giderleri	0
03	Mal ve Hizmet Alım Giderleri	0
04	Faiz Giderleri	0
05	Cari Transferler	0
06	Sermaye Giderleri	0
07	Sermaye Transferleri	0
08	Borç verme	0
Toplam Bütçe Kaynak İhtiyacı		0
Bütçe Dışı Kaynak	Döner Sermaye	0
	Diğer Yurt İçi	0
	Yurt Dışı	0
Toplam Bütçe Dışı Kaynak İhtiyacı		0
Toplam Kaynak İhtiyacı		0

İdare Adı	**T.C. KANDIRA BELEDİYESİ**
Amaç	A3: Sağlıklı ve Güvenli Yaşamların Önceliğe Alındığı, Birleştirici Sosyal Belediyeciliği Hayata Geçirmek Suretiyle Mutlu Bir Kent Oluşturmak
Hedef	H3.2 Her Kesimin Yararlanacağı Sosyal ve Sportif Amaçlı Donatıları Artırmak
Performans Hedefi	PH3.2.1 Her Kesimin Yararlanacağı Sosyal ve Sportif Amaçlı Donatıları Artırmak

Performans Göstergeleri	**Ölçü Birimi**	**2024**	**2025**
PG3.2.1 Pazar Alanı Toptancı Lokali Yapım İşi	%	0	%33
PG3.2.2 Çocuk Parklarının İyileştirilmesi	%	0	%20
PG3.2.3 Namazgah Tema Park Yürüyüş Yolu Tamir Tadilat İşi	%	0	0
PG3.2.4 Seyrek, Sarısu, Sardala Kamp Alanlarının Düzenlenmesi	%	0	%50

Faaliyetler/ Projeler		**2025 Yılı Kaynak İhtiyacı (TL)**		
		Bütçe	**Bütçe Dışı**	**Toplam**
1	- Pazar Alanı Toptancı Lokali inşaatının yapılması	500.000		500.000
2	- Çocuk Parklarının İyileştirmelerinin yapılması	300.000		300.000
3	- Namazgah Tema Park Yürüyüş Yolu Tamir Tadilat İşinin yapılması	0		0
4	- Seyrek, Sarısu, Sardala Kamp Alanlarının Düzenlenmesi	750.000		750.000
Genel Toplam		**1.550.000**		**1.550.000**

Faaliyet Maliyetleri Tablosu		
İdare Adı		**T.C. KANDIRA BELEDİYESİ**
Amaç		A3: Sağlıklı ve Güvenli Yaşamların Önceliğe Alındığı, Birleştirici Sosyal Belediyeciliği Hayata Geçirmek Suretiyle Mutlu Bir Kent Oluşturmak
Hedef		H3.2 Her Kesimin Yararlanacağı Sosyal ve Sportif Amaçlı Donatıları Artırmak
Performans Hedefi		PH3.2.1 Her Kesimin Yararlanacağı Sosyal ve Sportif Amaçlı Donatıları Artırmak
Sorumlu Harcama Birimi veya Birimleri		**Fen İşleri Müdürlüğü**
Faaliyet		Pazar Alanı Toptancı Lokali inşaatının yapılması
Ekonomik Kod		**2025**
01	Personel Giderleri	0
02	SGK Devlet Primi Giderleri	0
03	Mal ve Hizmet Alım Giderleri	500.000,00
04	Faiz Giderleri	0
05	Cari Transferler	0
06	Sermaye Giderleri	0
07	Sermaye Transferleri	0
08	Borç verme	0
Toplam Bütçe Kaynak İhtiyacı		500.000,00
Bütçe Dışı Kaynak	Döner Sermaye	0
	Diğer Yurt İçi	0
	Yurt Dışı	0
Toplam Bütçe Dışı Kaynak İhtiyacı		0
Toplam Kaynak İhtiyacı		500.000,00

Faaliyet Maliyetleri Tablosu		
İdare Adı		**T.C. KANDIRA BELEDİYESİ**
Amaç		A3: Sağlıklı ve Güvenli Yaşamların Önceliğe Alındığı, Birleştirici Sosyal Belediyeciliği Hayata Geçirmek Suretiyle Mutlu Bir Kent Oluşturmak
Hedef		H3.2 Her Kesimin Yararlanacağı Sosyal ve Sportif Amaçlı Donatıları Artırmak
Performans Hedefi		PH3.2.1 Her Kesimin Yararlanacağı Sosyal ve Sportif Amaçlı Donatıları Artırmak
Sorumlu Harcama Birimi veya Birimleri		**Fen İşleri Müdürlüğü**
Faaliyet		Çocuk Parklarının İyileştirmelerinin yapılması
Ekonomik Kod		**2025**
01	Personel Giderleri	0
02	SGK Devlet Primi Giderleri	0
03	Mal ve Hizmet Alım Giderleri	300.000,00
04	Faiz Giderleri	0
05	Cari Transferler	0
06	Sermaye Giderleri	0
07	Sermaye Transferleri	0
08	Borç verme	0
Toplam Bütçe Kaynak İhtiyacı		300.000,00
Bütçe Dışı Kaynak	Döner Sermaye	0
	Diğer Yurt İçi	0
	Yurt Dışı	0
Toplam Bütçe Dışı Kaynak İhtiyacı		0
Toplam Kaynak İhtiyacı		300.000,00

Faaliyet Maliyetleri Tablosu		
İdare Adı		**T.C. KANDIRA BELEDİYESİ**
Amaç		A3: Sağlıklı ve Güvenli Yaşamların Önceliğe Alındığı, Birleştirici Sosyal Belediyeciliği Hayata Geçirmek Suretiyle Mutlu Bir Kent Oluşturmak
Hedef		H3.2 Her Kesimin Yararlanacağı Sosyal ve Sportif Amaçlı Donatıları Artırmak
Performans Hedefi		PH3.2.1 Her Kesimin Yararlanacağı Sosyal ve Sportif Amaçlı Donatıları Artırmak
Sorumlu Harcama Birimi veya Birimleri		**Fen İşleri Müdürlüğü**
Faaliyet		Namazgah Tema Park Yürüyüş Yolu Tamir Tadilat İşinin yapılması
Ekonomik Kod		**2025**
01	Personel Giderleri	0
02	SGK Devlet Primi Giderleri	0
03	Mal ve Hizmet Alım Giderleri	0
04	Faiz Giderleri	0
05	Cari Transferler	0
06	Sermaye Giderleri	0
07	Sermaye Transferleri	0
08	Borç verme	0
Toplam Bütçe Kaynak İhtiyacı		0
Bütçe Dışı Kaynak	Döner Sermaye	0
	Diğer Yurt İçi	0
	Yurt Dışı	0
Toplam Bütçe Dışı Kaynak İhtiyacı		0
Toplam Kaynak İhtiyacı		0

Faaliyet Maliyetleri Tablosu		
İdare Adı		**T.C. KANDIRA BELEDİYESİ**
Amaç		A3: Sağlıklı ve Güvenli Yaşamların Önceliğe Alındığı, Birleştirici Sosyal Belediyeciliği Hayata Geçirmek Suretiyle Mutlu Bir Kent Oluşturmak
Hedef		H3.2 Her Kesimin Yararlanacağı Sosyal ve Sportif Amaçlı Donatıları Artırmak
Performans Hedefi		PH3.2.1 Her Kesimin Yararlanacağı Sosyal ve Sportif Amaçlı Donatıları Artırmak
Sorumlu Harcama Birimi veya Birimleri		**Fen İşleri Müdürlüğü**
Faaliyet		Seyrek, Sarısu, Sardala Kamp Alanlarının Düzenlenmesi
Ekonomik Kod		**2025**
01	Personel Giderleri	0
02	SGK Devlet Primi Giderleri	0
03	Mal ve Hizmet Alım Giderleri	750.000,00
04	Faiz Giderleri	0
05	Cari Transferler	0
06	Sermaye Giderleri	0
07	Sermaye Transferleri	0
08	Borç verme	0
Toplam Bütçe Kaynak İhtiyacı		750.000,00
Bütçe Dışı Kaynak	Döner Sermaye	0
	Diğer Yurt İçi	0
	Yurt Dışı	0
Toplam Bütçe Dışı Kaynak İhtiyacı		0
Toplam Kaynak İhtiyacı		750.000,00

İdare Adı	**T.C. KANDIRA BELEDİYESİ**
Amaç	A3: Sağlıklı ve Güvenli Yaşamların Önceliğe Alındığı, Birleştirici Sosyal Belediyeciliği Hayata Geçirmek Suretiyle Mutlu Bir Kent Oluşturmak
Hedef	H3.3 Geleneklerimizi Gözeten ve Toplumsal Dayanışmayı Artıran Sosyal Destek Çalışmaları Yürütmek
Performans Hedefi	PH3.3.1 Sosyal Destek Çalışmaları Yürütmek

Performans Göstergeleri	**Ölçü Birimi**	**2024**	**2025**
PG3.3.1 Gıda Yardımı Sayısı	Adet	1000	1100
PG3.3.2 Gıda Yardımından Faydalanan Kişi Sayısı	Adet	3000	3300
PG3.3.3 Hoş Geldin Bebek Projesi'nden Yaralanan Aile Sayısı	Adet	300	320
PG3.3.4 Cenaze Hizmetlerinden Memnuniyet Oranı (%)	%	95	96
PG3.3.5 Ekip Desteği Verilen Düğün ve Cemiyet Hizmetlerinden Memnuniyet Oranı	%	95	96
PG3.3.6. Psikolojik Destek Hizmetleri Taleplerinin Karşılanması Oranı	%	90	90

Faaliyetler/ Projeler		**2025 Yılı Kaynak İhtiyacı (TL)**		
		Bütçe	**Bütçe Dışı**	**Toplam**
1	- Yardıma ihtiyacı olan vatandaşlarımıza gıda yardımı yapılması	1.800.000	0	1.800.000
2	- Hoş Geldin Bebek Projesi	800.000	0	800.000
3	- İhtiyaç sahiplerine sosyal amaçlı yardımlar	400.000	0	400.000
4	- Ücretsiz Cenaze Hizmeti	0	0	0
5	- Cenaze, düğün v.b. cemiyetlere masa, sandalye, çadır desteği verilmesi	0	0	0
6	- Evlendirme işlemlerinin gerçekleştirilmesi	0	0	0
Genel Toplam		**3.000.000**	**0**	**3.000.000**

Faaliyet Maliyetleri Tablosu		
İdare Adı		**T.C. KANDIRA BELEDİYESİ**
Amaç		A3: Sağlıklı ve Güvenli Yaşamların Önceliğe Alındığı, Birleştirici Sosyal Belediyeciliği Hayata Geçirmek Suretiyle Mutlu Bir Kent Oluşturmak
Hedef		H3.3 Geleneklerimizi Gözeten ve Toplumsal Dayanışmayı Artıran Sosyal Destek Çalışmaları Yürütmek
Performans Hedefi		PH3.3.1 Sosyal Destek Çalışmaları Yürütmek
Sorumlu Harcama Birimi veya Birimleri		**Kültür ve Sosyal İşler Müdürlüğü**
Faaliyet		Yardıma ihtiyacı olan vatandaşlarımıza gıda yardımı yapılması
Ekonomik Kod		**2025**
01	Personel Giderleri	0
02	SGK Devlet Primi Giderleri	0
03	Mal ve Hizmet Alım Giderleri	1.800.000,00
04	Faiz Giderleri	0
05	Cari Transferler	0
06	Sermaye Giderleri	0
07	Sermaye Transferleri	0
08	Borç verme	0
Toplam Bütçe Kaynak İhtiyacı		1.800.000,00
Bütçe Dışı Kaynak	Döner Sermaye	0
	Diğer Yurt İçi	0
	Yurt Dışı	0
Toplam Bütçe Dışı Kaynak İhtiyacı		0
Toplam Kaynak İhtiyacı		1.800.000,00

Faaliyet Maliyetleri Tablosu		
İdare Adı		**T.C. KANDIRA BELEDİYESİ**
Amaç		A3: Sağlıklı ve Güvenli Yaşamların Önceliğe Alındığı, Birleştirici Sosyal Belediyeciliği Hayata Geçirmek Suretiyle Mutlu Bir Kent Oluşturmak
Hedef		H3.3 Geleneklerimizi Gözeten ve Toplumsal Dayanışmayı Artıran Sosyal Destek Çalışmaları Yürütmek
Performans Hedefi		PH3.3.1 Sosyal Destek Çalışmaları Yürütmek
Sorumlu Harcama Birimi veya Birimleri		**Kültür ve Sosyal İşler Müdürlüğü**
Faaliyet		Hoş Geldin Bebek Projesi
Ekonomik Kod		**2025**
01	Personel Giderleri	0
02	SGK Devlet Primi Giderleri	0
03	Mal ve Hizmet Alım Giderleri	800.000,00
04	Faiz Giderleri	0
05	Cari Transferler	0
06	Sermaye Giderleri	0
07	Sermaye Transferleri	0
08	Borç verme	0
Toplam Bütçe Kaynak İhtiyacı		800.000,00
Bütçe Dışı Kaynak	Döner Sermaye	0
	Diğer Yurt İçi	0
	Yurt Dışı	0
Toplam Bütçe Dışı Kaynak İhtiyacı		0
Toplam Kaynak İhtiyacı		800.000,00

Faaliyet Maliyetleri Tablosu		
İdare Adı		**T.C. KANDIRA BELEDİYESİ**
Amaç		A3: Sağlıklı ve Güvenli Yaşamların Önceliğe Alındığı, Birleştirici Sosyal Belediyeciliği Hayata Geçirmek Suretiyle Mutlu Bir Kent Oluşturmak
Hedef		H3.3 Geleneklerimizi Gözeten ve Toplumsal Dayanışmayı Artıran Sosyal Destek Çalışmaları Yürütmek
Performans Hedefi		PH3.3.1 Sosyal Destek Çalışmaları Yürütmek
Sorumlu Harcama Birimi veya Birimleri		**Kültür ve Sosyal İşler Müdürlüğü**
Faaliyet		İhtiyaç sahiplerine sosyal amaçlı yardımlar
Ekonomik Kod		**2025**
01	Personel Giderleri	0
02	SGK Devlet Primi Giderleri	0
03	Mal ve Hizmet Alım Giderleri	400.000,00
04	Faiz Giderleri	0
05	Cari Transferler	0
06	Sermaye Giderleri	0
07	Sermaye Transferleri	0
08	Borç verme	0
Toplam Bütçe Kaynak İhtiyacı		400.000,00
Bütçe Dışı Kaynak	Döner Sermaye	0
	Diğer Yurt İçi	0
	Yurt Dışı	0
Toplam Bütçe Dışı Kaynak İhtiyacı		0
Toplam Kaynak İhtiyacı		400.000,00

Faaliyet Maliyetleri Tablosu		
İdare Adı		**T.C. KANDIRA BELEDİYESİ**
Amaç		A3: Sağlıklı ve Güvenli Yaşamların Önceliğe Alındığı, Birleştirici Sosyal Belediyeciliği Hayata Geçirmek Suretiyle Mutlu Bir Kent Oluşturmak
Hedef		H3.3 Geleneklerimizi Gözeten ve Toplumsal Dayanışmayı Artıran Sosyal Destek Çalışmaları Yürütmek
Performans Hedefi		PH3.3.1 Sosyal Destek Çalışmaları Yürütmek
Sorumlu Harcama Birimi veya Birimleri		**Kültür ve Sosyal İşler Müdürlüğü**
Faaliyet		Ücretsiz Cenaze Hizmeti
Ekonomik Kod		**2025**
01	Personel Giderleri	0
02	SGK Devlet Primi Giderleri	0
03	Mal ve Hizmet Alım Giderleri	0
04	Faiz Giderleri	0
05	Cari Transferler	0
06	Sermaye Giderleri	0
07	Sermaye Transferleri	0
08	Borç verme	0
Toplam Bütçe Kaynak İhtiyacı		0
Bütçe Dışı Kaynak	Döner Sermaye	0
	Diğer Yurt İçi	0
	Yurt Dışı	0
Toplam Bütçe Dışı Kaynak İhtiyacı		0
Toplam Kaynak İhtiyacı		0

Faaliyet Maliyetleri Tablosu		
İdare Adı		**T.C. KANDIRA BELEDİYESİ**
Amaç		A3: Sağlıklı ve Güvenli Yaşamların Önceliğe Alındığı, Birleştirici Sosyal Belediyeciliği Hayata Geçirmek Suretiyle Mutlu Bir Kent Oluşturmak
Hedef		H3.3 Geleneklerimizi Gözeten ve Toplumsal Dayanışmayı Artıran Sosyal Destek Çalışmaları Yürütmek
Performans Hedefi		PH3.3.1 Sosyal Destek Çalışmaları Yürütmek
Sorumlu Harcama Birimi veya Birimleri		**Kültür ve Sosyal İşler Müdürlüğü**
Faaliyet		Cenaze, düğün v.b. cemiyetlere masa, sandalye, çadır desteği verilmesi
Ekonomik Kod		**2025**
01	Personel Giderleri	0
02	SGK Devlet Primi Giderleri	0
03	Mal ve Hizmet Alım Giderleri	0
04	Faiz Giderleri	0
05	Cari Transferler	0
06	Sermaye Giderleri	0
07	Sermaye Transferleri	0
08	Borç verme	0
Toplam Bütçe Kaynak İhtiyacı		0
Bütçe Dışı Kaynak	Döner Sermaye	0
	Diğer Yurt İçi	0
	Yurt Dışı	0
Toplam Bütçe Dışı Kaynak İhtiyacı		0
Toplam Kaynak İhtiyacı		0

Faaliyet Maliyetleri Tablosu		
İdare Adı		**T.C. KANDIRA BELEDİYESİ**
Amaç		A3: Sağlıklı ve Güvenli Yaşamların Önceliğe Alındığı, Birleştirici Sosyal Belediyeciliği Hayata Geçirmek Suretiyle Mutlu Bir Kent Oluşturmak
Hedef		H3.3 Geleneklerimizi Gözeten ve Toplumsal Dayanışmayı Artıran Sosyal Destek Çalışmaları Yürütmek
Performans Hedefi		PH3.3.1 Sosyal Destek Çalışmaları Yürütmek
Sorumlu Harcama Birimi veya Birimleri		**Kültür ve Sosyal İşler Müdürlüğü**
Faaliyet		Evlendirme işlemlerinin gerçekleştirilmesi
Ekonomik Kod		**2025**
01	Personel Giderleri	0
02	SGK Devlet Primi Giderleri	0
03	Mal ve Hizmet Alım Giderleri	0
04	Faiz Giderleri	0
05	Cari Transferler	0
06	Sermaye Giderleri	0
07	Sermaye Transferleri	0
08	Borç verme	0
Toplam Bütçe Kaynak İhtiyacı		0
Bütçe Dışı Kaynak	Döner Sermaye	0
	Diğer Yurt İçi	0
	Yurt Dışı	0
Toplam Bütçe Dışı Kaynak İhtiyacı		0
Toplam Kaynak İhtiyacı		0

AMAÇ 4

İyi Yönetişim İlkelerini Esas Alan İdari ve Mali Yapısı Güçlü Bir Kurumsal Yapı Oluşturmak

İdare Adı	**T.C. KANDIRA BELEDİYESİ**
AMAÇ	**Kaynak İhtiyacı**
A4: İyi Yönetişim İlkelerini Esas Alan İdari ve Mali Yapısı Güçlü Bir Kurumsal Yapı Oluşturmak	**8.120.000 TL**
HEDEFLER	**Kaynak İhtiyacı**
H4.1 Belediye Hizmetleri Hakkında Bilgilendirme Faaliyetlerinde Bulunmak	**1.320.000 TL**
H4.2 Vatandaşların İnternet Ortamında ve Güvenli Bir Şekilde Belediye Hizmetlerine ve Verilere Erişimini Artırmak	**1.000.000 TL**
H4.3 Çalışanların Kurumsal Aidiyetini, Yetkinlik Düzeyini ve Kurum Kültürünü Geliştirecek Çalışmalar Yapmak	**300.000 TL**
H4.4 Belediyenin Mali Yapısını Sürdürülebilir Kılacak Çalışmalar Yapmak	**2.100.000 TL**
H4.5 Belediyenin İş Süreçlerini Yalınlaştıracak ve Hızlandıracak Çalışmalar Yapmak	**300.000 TL**
H4.6 Belediye Gayrimenkullerini Kaynak Yaratmak Amacıyla Değerlendirmek	**3.100.000 TL**

İdare Adı	**T.C. KANDIRA BELEDİYESİ**
Amaç	A4: Sosyal ve Ekonomik Projeleri Hayata Geçiren, Halkın Yaşam Standardı Yüksek Kenti Oluşturmak
Hedef	H4.1 Belediye Hizmetleri Hakkında Bilgilendirme Faaliyetlerinde Bulunmak
Performans Hedefi	PH4.1.1 Belediye Hizmetleri Hakkında Bilgilendirme Faaliyetlerinde Bulunmak

Performans Göstergeleri	**Ölçü Birimi**	**2024**	**2025**
PG4.1.1 İnternet Sitesi ve Sosyal Medya Üzerinden Gelen Başvurulara Dönüş Oranı	%	%100	%100
PG4.1.2 Sosyal Medya Hesaplarında Yapılan Paylaşım Sayısı	Adet	1500	1600
PG4.1.3 Kutlama ve Anma Mesajlarında Ulaşılan Kişi Sayısı	Adet	24.000	25.000

Faaliyetler/ Projeler		**2025 Yılı Kaynak İhtiyacı (TL)**		
		Bütçe	**Bütçe Dışı**	**Toplam**
1	- İnternet sitesi veya sosyal medya üzerinden başvuranlara dönüş yapılması	0	0	0
2	- Sosyal medya yönetimi	0	0	0
3	- Kutlama ve anma mesajlarının halka ulaştırılması	1.320.000	0	1.320.000
Genel Toplam		**1.320.000**	**0**	**1.320.000**

Faaliyet Maliyetleri Tablosu		
İdare Adı		**T.C. KANDIRA BELEDİYESİ**
Amaç		A4: Sosyal ve Ekonomik Projeleri Hayata Geçiren, Halkın Yaşam Standardı Yüksek Kenti Oluşturmak
Hedef		H4.1 Belediye Hizmetleri Hakkında Bilgilendirme Faaliyetlerinde Bulunmak
Performans Hedefi		PH4.1.1 Belediye Hizmetleri Hakkında Bilgilendirme Faaliyetlerinde Bulunmak
Sorumlu Harcama Birimi veya Birimleri		**Basın Yayın ve Halkla İlişkiler Müdürlüğü**
Faaliyet		İnternet sitesi veya sosyal medya üzerinden başvuranlara dönüş yapılması
Ekonomik Kod		**2025**
01	Personel Giderleri	0
02	SGK Devlet Primi Giderleri	0
03	Mal ve Hizmet Alım Giderleri	0
04	Faiz Giderleri	0
05	Cari Transferler	0
06	Sermaye Giderleri	0
07	Sermaye Transferleri	0
08	Borç verme	0
Toplam Bütçe Kaynak İhtiyacı		0
Bütçe Dışı Kaynak	Döner Sermaye	0
	Diğer Yurt İçi	0
	Yurt Dışı	0
Toplam Bütçe Dışı Kaynak İhtiyacı		0
Toplam Kaynak İhtiyacı		0

Faaliyet Maliyetleri Tablosu		
İdare Adı		**T.C. KANDIRA BELEDİYESİ**
Amaç		A4: Sosyal ve Ekonomik Projeleri Hayata Geçiren, Halkın Yaşam Standardı Yüksek Kenti Oluşturmak
Hedef		H4.1 Belediye Hizmetleri Hakkında Bilgilendirme Faaliyetlerinde Bulunmak
Performans Hedefi		PH4.1.1 Belediye Hizmetleri Hakkında Bilgilendirme Faaliyetlerinde Bulunmak
Sorumlu Harcama Birimi veya Birimleri		**Basın Yayın ve Halkla İlişkiler Müdürlüğü**
Faaliyet		Sosyal medya yönetimi
Ekonomik Kod		**2025**
01	Personel Giderleri	0
02	SGK Devlet Primi Giderleri	0
03	Mal ve Hizmet Alım Giderleri	0
04	Faiz Giderleri	0
05	Cari Transferler	0
06	Sermaye Giderleri	0
07	Sermaye Transferleri	0
08	Borç verme	0
Toplam Bütçe Kaynak İhtiyacı		0
Bütçe Dışı Kaynak	Döner Sermaye	0
	Diğer Yurt İçi	0
	Yurt Dışı	0
Toplam Bütçe Dışı Kaynak İhtiyacı		0
Toplam Kaynak İhtiyacı		0

Faaliyet Maliyetleri Tablosu		
İdare Adı		**T.C. KANDIRA BELEDİYESİ**
Amaç		A4: Sosyal ve Ekonomik Projeleri Hayata Geçiren, Halkın Yaşam Standardı Yüksek Kenti Oluşturmak
Hedef		H4.1 Belediye Hizmetleri Hakkında Bilgilendirme Faaliyetlerinde Bulunmak
Performans Hedefi		PH4.1.1 Belediye Hizmetleri Hakkında Bilgilendirme Faaliyetlerinde Bulunmak
Sorumlu Harcama Birimi veya Birimleri		**Basın Yayın ve Halkla İlişkiler Müdürlüğü** **Bilgi İşlem Müdürlüğü**
Faaliyet		Kutlama ve anma mesajlarının halka ulaştırılması
Ekonomik Kod		**2025**
01	Personel Giderleri	0
02	SGK Devlet Primi Giderleri	0
03	Mal ve Hizmet Alım Giderleri	1.320.000,00
04	Faiz Giderleri	0
05	Cari Transferler	0
06	Sermaye Giderleri	0
07	Sermaye Transferleri	0
08	Borç verme	0
Toplam Bütçe Kaynak İhtiyacı		1.320.000,00
Bütçe Dışı Kaynak	Döner Sermaye	0
	Diğer Yurt İçi	0
	Yurt Dışı	0
Toplam Bütçe Dışı Kaynak İhtiyacı		0
Toplam Kaynak İhtiyacı		1.320.000,00

İdare Adı	**T.C. KANDIRA BELEDİYESİ**
Amaç	A4 Sosyal ve Ekonomik Projeleri Hayata Geçiren, Halkın Yaşam Standardı Yüksek Kenti Oluşturmak
Hedef	H4.2 Vatandaşların İnternet Ortamında ve Güvenli Bir Şekilde Belediye Hizmetlerine ve Verilere Erişimini Artırmak
Performans Hedefi	PH4.2.1 Vatandaşların İnternet Ortamında ve Güvenli Bir Şekilde Belediye Hizmetlerine ve Verilere Erişimini Artırmak

Performans Göstergeleri	**Ölçü Birimi**	**2024**	**2025**
PG4.2.1 İçişleri Bakanlığı e-Belediye Sistemine Geçme Oranı (%)	%	%0	%20
PG4.2.2 Web tabanlı yazılım geliştirme	Adet	0	1
PG4.2.3 Bilişim Donanımlarının Bakım Oranı	%	%0	%100
PG4.2.4 Bilişim, Donanım ve Ağ Sistemleri Altyapısının Güçlendirilmesi	%	%10	%20

Faaliyetler/ Projeler		**2025 Yılı Kaynak İhtiyacı (TL)**		
		Bütçe	**Bütçe Dışı**	**Toplam**
1	- e-Belediye Sistemine geçilmesi	0	0	0
2	- Kurum bünyesinde kullanılan bilgisayarların bakım ve onarımı	150.000	0	150.000
3	- Sunucu ve Ağ Sistemlerinin bakım ve onarımı	150.000	0	150.000
4	- Bilgi güvenliği hizmetlerinin alımı	100.000	0	100.000
5	- Sistem ve Network lisansları alımı	200.000	0	200.000
6	- Belediye birimlerine bilişim malzemesi alımı	350.000	0	350.000
7	- Elektrik kesilmelerinden etkilenmeyen bilişim altyapısı kurulması	50.000	0	50.000
Genel Toplam		**1.000.000**	**0**	**1.000.000**

Faaliyet Maliyetleri Tablosu		
İdare Adı		**T.C. KANDIRA BELEDİYESİ**
Amaç		A4: Sosyal ve Ekonomik Projeleri Hayata Geçiren, Halkın Yaşam Standardı Yüksek Kenti Oluşturmak
Hedef		H4.2 Vatandaşların İnternet Ortamında ve Güvenli Bir Şekilde Belediye Hizmetlerine ve Verilere Erişimini Artırmak
Performans Hedefi		PH4.2.1 Vatandaşların İnternet Ortamında ve Güvenli Bir Şekilde Belediye Hizmetlerine ve Verilere Erişimini Artırmak
Sorumlu Harcama Birimi veya Birimleri		**Bilgi İşlem Müdürlüğü**
Faaliyet		e-Belediye Sistemine geçilmesi
Ekonomik Kod		**2025**
01	Personel Giderleri	0
02	SGK Devlet Primi Giderleri	0
03	Mal ve Hizmet Alım Giderleri	0
04	Faiz Giderleri	0
05	Cari Transferler	0
06	Sermaye Giderleri	0
07	Sermaye Transferleri	0
08	Borç verme	0
Toplam Bütçe Kaynak İhtiyacı		0
Bütçe Dışı Kaynak	Döner Sermaye	0
	Diğer Yurt İçi	0
	Yurt Dışı	0
Toplam Bütçe Dışı Kaynak İhtiyacı		0
Toplam Kaynak İhtiyacı		0

Faaliyet Maliyetleri Tablosu		
İdare Adı		**T.C. KANDIRA BELEDİYESİ**
Amaç		A4: Sosyal ve Ekonomik Projeleri Hayata Geçiren, Halkın Yaşam Standardı Yüksek Kenti Oluşturmak
Hedef		H4.2 Vatandaşların İnternet Ortamında ve Güvenli Bir Şekilde Belediye Hizmetlerine ve Verilere Erişimini Artırmak
Performans Hedefi		PH4.2.1 Vatandaşların İnternet Ortamında ve Güvenli Bir Şekilde Belediye Hizmetlerine ve Verilere Erişimini Artırmak
Sorumlu Harcama Birimi veya Birimleri		**Bilgi İşlem Müdürlüğü**
Faaliyet		Kurum bünyesinde kullanılan bilgisayarların bakım ve onarımı
Ekonomik Kod		**2025**
01	Personel Giderleri	0
02	SGK Devlet Primi Giderleri	0
03	Mal ve Hizmet Alım Giderleri	150.000,00
04	Faiz Giderleri	0
05	Cari Transferler	0
06	Sermaye Giderleri	0
07	Sermaye Transferleri	0
08	Borç verme	0
Toplam Bütçe Kaynak İhtiyacı		150.000,00
Bütçe Dışı Kaynak	Döner Sermaye	0
	Diğer Yurt İçi	0
	Yurt Dışı	0
Toplam Bütçe Dışı Kaynak İhtiyacı		0
Toplam Kaynak İhtiyacı		150.000,00

Faaliyet Maliyetleri Tablosu		
İdare Adı		**T.C. KANDIRA BELEDİYESİ**
Amaç		A4: Sosyal ve Ekonomik Projeleri Hayata Geçiren, Halkın Yaşam Standardı Yüksek Kenti Oluşturmak
Hedef		H4.2 Vatandaşların İnternet Ortamında ve Güvenli Bir Şekilde Belediye Hizmetlerine ve Verilere Erişimini Artırmak
Performans Hedefi		PH4.2.1 Vatandaşların İnternet Ortamında ve Güvenli Bir Şekilde Belediye Hizmetlerine ve Verilere Erişimini Artırmak
Sorumlu Harcama Birimi veya Birimleri		**Bilgi İşlem Müdürlüğü**
Faaliyet		Sunucu ve Ağ Sistemlerinin bakım ve onarımı
Ekonomik Kod		**2025**
01	Personel Giderleri	0
02	SGK Devlet Primi Giderleri	0
03	Mal ve Hizmet Alım Giderleri	150.000,00
04	Faiz Giderleri	0
05	Cari Transferler	0
06	Sermaye Giderleri	0
07	Sermaye Transferleri	0
08	Borç verme	0
Toplam Bütçe Kaynak İhtiyacı		150.000,00
Bütçe Dışı Kaynak	Döner Sermaye	0
	Diğer Yurt İçi	0
	Yurt Dışı	0
Toplam Bütçe Dışı Kaynak İhtiyacı		0
Toplam Kaynak İhtiyacı		150.000,00

Faaliyet Maliyetleri Tablosu		
İdare Adı		**T.C. KANDIRA BELEDİYESİ**
Amaç		A4: Sosyal ve Ekonomik Projeleri Hayata Geçiren, Halkın Yaşam Standardı Yüksek Kenti Oluşturmak
Hedef		H4.2 Vatandaşların İnternet Ortamında ve Güvenli Bir Şekilde Belediye Hizmetlerine ve Verilere Erişimini Artırmak
Performans Hedefi		PH4.2.1 Vatandaşların İnternet Ortamında ve Güvenli Bir Şekilde Belediye Hizmetlerine ve Verilere Erişimini Artırmak
Sorumlu Harcama Birimi veya Birimleri		**Bilgi İşlem Müdürlüğü**
Faaliyet		Bilgi güvenliği hizmetlerinin alımı
Ekonomik Kod		**2025**
01	Personel Giderleri	0
02	SGK Devlet Primi Giderleri	0
03	Mal ve Hizmet Alım Giderleri	100.000,00
04	Faiz Giderleri	0
05	Cari Transferler	0
06	Sermaye Giderleri	0
07	Sermaye Transferleri	0
08	Borç verme	0
Toplam Bütçe Kaynak İhtiyacı		100.000,00
Bütçe Dışı Kaynak	Döner Sermaye	0
	Diğer Yurt İçi	0
	Yurt Dışı	0
Toplam Bütçe Dışı Kaynak İhtiyacı		0
Toplam Kaynak İhtiyacı		100.000,00

Faaliyet Maliyetleri Tablosu		
İdare Adı		**T.C. KANDIRA BELEDİYESİ**
Amaç		A4: Sosyal ve Ekonomik Projeleri Hayata Geçiren, Halkın Yaşam Standardı Yüksek Kenti Oluşturmak
Hedef		H4.2 Vatandaşların İnternet Ortamında ve Güvenli Bir Şekilde Belediye Hizmetlerine ve Verilere Erişimini Artırmak
Performans Hedefi		PH4.2.1 Vatandaşların İnternet Ortamında ve Güvenli Bir Şekilde Belediye Hizmetlerine ve Verilere Erişimini Artırmak
Sorumlu Harcama Birimi veya Birimleri		**Bilgi İşlem Müdürlüğü**
Faaliyet		Sistem ve Network lisansları alımı
Ekonomik Kod		**2025**
01	Personel Giderleri	0
02	SGK Devlet Primi Giderleri	0
03	Mal ve Hizmet Alım Giderleri	200.000,00
04	Faiz Giderleri	0
05	Cari Transferler	0
06	Sermaye Giderleri	0
07	Sermaye Transferleri	0
08	Borç verme	0
Toplam Bütçe Kaynak İhtiyacı		200.000,00
Bütçe Dışı Kaynak	Döner Sermaye	0
	Diğer Yurt İçi	0
	Yurt Dışı	0
Toplam Bütçe Dışı Kaynak İhtiyacı		0
Toplam Kaynak İhtiyacı		200.000,00

Faaliyet Maliyetleri Tablosu		
İdare Adı		**T.C. KANDIRA BELEDİYESİ**
Amaç		A4: Sosyal ve Ekonomik Projeleri Hayata Geçiren, Halkın Yaşam Standardı Yüksek Kenti Oluşturmak
Hedef		H4.2 Vatandaşların İnternet Ortamında ve Güvenli Bir Şekilde Belediye Hizmetlerine ve Verilere Erişimini Artırmak
Performans Hedefi		PH4.2.1 Vatandaşların İnternet Ortamında ve Güvenli Bir Şekilde Belediye Hizmetlerine ve Verilere Erişimini Artırmak
Sorumlu Harcama Birimi veya Birimleri		**Bilgi İşlem Müdürlüğü**
Faaliyet		Belediye birimlerine bilişim malzemesi alımı
Ekonomik Kod		**2025**
01	Personel Giderleri	0
02	SGK Devlet Primi Giderleri	0
03	Mal ve Hizmet Alım Giderleri	350.000,00
04	Faiz Giderleri	0
05	Cari Transferler	0
06	Sermaye Giderleri	0
07	Sermaye Transferleri	0
08	Borç verme	0
Toplam Bütçe Kaynak İhtiyacı		350.000,00
Bütçe Dışı Kaynak	Döner Sermaye	0
	Diğer Yurt İçi	0
	Yurt Dışı	0
Toplam Bütçe Dışı Kaynak İhtiyacı		0
Toplam Kaynak İhtiyacı		350.000,00

Faaliyet Maliyetleri Tablosu		
İdare Adı		**T.C. KANDIRA BELEDİYESİ**
Amaç		A4: Sosyal ve Ekonomik Projeleri Hayata Geçiren, Halkın Yaşam Standardı Yüksek Kenti Oluşturmak
Hedef		H4.2 Vatandaşların İnternet Ortamında ve Güvenli Bir Şekilde Belediye Hizmetlerine ve Verilere Erişimini Artırmak
Performans Hedefi		PH4.2.1 Vatandaşların İnternet Ortamında ve Güvenli Bir Şekilde Belediye Hizmetlerine ve Verilere Erişimini Artırmak
Sorumlu Harcama Birimi veya Birimleri		**Bilgi İşlem Müdürlüğü**
Faaliyet		Elektrik kesilmelerinden etkilenmeyen bilişim altyapısı kurulması
Ekonomik Kod		**2025**
01	Personel Giderleri	0
02	SGK Devlet Primi Giderleri	0
03	Mal ve Hizmet Alım Giderleri	50.000,00
04	Faiz Giderleri	0
05	Cari Transferler	0
06	Sermaye Giderleri	0
07	Sermaye Transferleri	0
08	Borç verme	0
Toplam Bütçe Kaynak İhtiyacı		50.000,00
Bütçe Dışı Kaynak	Döner Sermaye	0
	Diğer Yurt İçi	0
	Yurt Dışı	0
Toplam Bütçe Dışı Kaynak İhtiyacı		0
Toplam Kaynak İhtiyacı		50.000,00

İdare Adı	**T.C. KANDIRA BELEDİYESİ**
Amaç	A4: İyi Yönetişim İlkelerini Esas Alan İdari ve Mali Yapısı Güçlü Bir Kurumsal Yapı Oluşturmak
Hedef	H4.3 Çalışanların Kurumsal Aidiyetini, Yetkinlik Düzeyini ve Kurum Kültürünü Geliştirecek Çalışmalar Yapmak
Performans Hedefi	PH4.3.1 Çalışanların Kurumsal Aidiyetini, Yetkinlik Düzeyini ve Kurum Kültürünü Geliştirecek Çalışmalar Yapmak

Performans Göstergeleri	**Ölçü Birimi**	**2024**	**2025**
PG4.3.1 Hizmet İçi Eğitim Sayısı	Adet	5	5
PG4.3.2 Aidiyet Etkinlikleri	Adet	0	4
PG4.3.3 Hizmet İçi Eğitim Alan Personel Sayısı	Adet	100	150

Faaliyetler/ Projeler		**2025 Yılı Kaynak İhtiyacı (TL)**		
		Bütçe	**Bütçe Dışı**	**Toplam**
1	- Hizmet İçi Eğitim	100.000	0	100.000
2	- Aidiyet etkinlikleri	200.000	0	200.000
Genel Toplam		**300.000**	**0**	**300.000**

Faaliyet Maliyetleri Tablosu		
İdare Adı		**T.C. KANDIRA BELEDİYESİ**
Amaç		A4: İyi Yönetişim İlkelerini Esas Alan İdari ve Mali Yapısı Güçlü Bir Kurumsal Yapı Oluşturmak
Hedef		H4.3 Çalışanların Kurumsal Aidiyetini, Yetkinlik Düzeyini ve Kurum Kültürünü Geliştirecek Çalışmalar Yapmak
Performans Hedefi		PH4.3.1 Çalışanların Kurumsal Aidiyetini, Yetkinlik Düzeyini ve Kurum Kültürünü Geliştirecek Çalışmalar Yapmak
Sorumlu Harcama Birimi veya Birimleri		**İnsan Kaynakları ve Eğitim Müdürlüğü**
Faaliyet		Hizmet İçi Eğitim
Ekonomik Kod		**2025**
01	Personel Giderleri	0
02	SGK Devlet Primi Giderleri	0
03	Mal ve Hizmet Alım Giderleri	100.000,00
04	Faiz Giderleri	0
05	Cari Transferler	0
06	Sermaye Giderleri	0
07	Sermaye Transferleri	0
08	Borç verme	0
Toplam Bütçe Kaynak İhtiyacı		100.000,00
Bütçe Dışı Kaynak	Döner Sermaye	0
	Diğer Yurt İçi	0
	Yurt Dışı	0
Toplam Bütçe Dışı Kaynak İhtiyacı		0
Toplam Kaynak İhtiyacı		100.000,00

Faaliyet Maliyetleri Tablosu		
İdare Adı		**T.C. KANDIRA BELEDİYESİ**
Amaç		A4: İyi Yönetişim İlkelerini Esas Alan İdari ve Mali Yapısı Güçlü Bir Kurumsal Yapı Oluşturmak
Hedef		H4.3 Çalışanların Kurumsal Aidiyetini, Yetkinlik Düzeyini ve Kurum Kültürünü Geliştirecek Çalışmalar Yapmak
Performans Hedefi		PH4.3.1 Çalışanların Kurumsal Aidiyetini, Yetkinlik Düzeyini ve Kurum Kültürünü Geliştirecek Çalışmalar Yapmak
Sorumlu Harcama Birimi veya Birimleri		**İnsan Kaynakları ve Eğitim Müdürlüğü**
Faaliyet		Aidiyet etkinlikleri
Ekonomik Kod		**2025**
01	Personel Giderleri	0
02	SGK Devlet Primi Giderleri	0
03	Mal ve Hizmet Alım Giderleri	200.000,00
04	Faiz Giderleri	0
05	Cari Transferler	0
06	Sermaye Giderleri	0
07	Sermaye Transferleri	0
08	Borç verme	0
Toplam Bütçe Kaynak İhtiyacı		200.000,00
Bütçe Dışı Kaynak	Döner Sermaye	0
	Diğer Yurt İçi	0
	Yurt Dışı	0
Toplam Bütçe Dışı Kaynak İhtiyacı		0
Toplam Kaynak İhtiyacı		200.000,00

İdare Adı	**T.C. KANDIRA BELEDİYESİ**
Amaç	A4: İyi Yönetişim İlkelerini Esas Alan İdari ve Mali Yapısı Güçlü Bir Kurumsal Yapı Oluşturmak
Hedef	H4.4 Belediyenin Mali Yapısını Sürdürülebilir Kılacak Çalışmalar Yapmak
Performans Hedefi	PH4.4.1 Belediyenin Mali Yapısını Sürdürülebilir Kılacak Çalışmalar Yapmak

Performans Göstergeleri	**Ölçü Birimi**	**2024**	**2025**
PG4.4.1 Tahsilatın Tahakkuka Oranının Artırılması	%	%90,90	91
PG4.4.2 Öz Gelirlerin Toplam Gelirler İçerisindeki Oranı	%	%42,02	43
PG4.4.3 Stratejik Bütçe Konusunda Verilen Eğitim Sayısı	Adet	1	1

Faaliyetler/ Projeler		**2025 Yılı Kaynak İhtiyacı (TL)**		
		Bütçe	**Bütçe Dışı**	**Toplam**
1	- Gelir getirici çalışmalar yapmak	700.000	0	700.000
2	- Gelir getiren mülklerin kiralama işlemlerini yürütmek	700.000	0	700.000
3	- Emlak Vergisi'ni artırmak amacıyla çalışmalar yapmak	700.000	0	700.000
4	- İlan ve reklam vergisi ile işyeri ruhsatlarının denetimini yapmak	0	0	0
Genel Toplam		**2.100.000**	**0**	**2.100.000**

Faaliyet Maliyetleri Tablosu		
İdare Adı		**T.C. KANDIRA BELEDİYESİ**
Amaç		A4: İyi Yönetişim İlkelerini Esas Alan İdari ve Mali Yapısı Güçlü Bir Kurumsal Yapı Oluşturmak
Hedef		H4.4 Belediyenin Mali Yapısını Sürdürülebilir Kılacak Çalışmalar Yapmak
Performans Hedefi		PH4.4.1 Belediyenin Mali Yapısını Sürdürülebilir Kılacak Çalışmalar Yapmak
Sorumlu Harcama Birimi veya Birimleri		**Mali Hizmetler Müdürlüğü** **Emlak ve İstimlak Müdürlüğü, İnsan Kaynakları ve Eğitim Müdürlüğü, Yapı Kontrol Müdürlüğü, Zabıta Müdürlüğü, Ruhsat ve Denetim Müdürlüğü**
Faaliyet		Gelir getirici çalışmalar yapmak
Ekonomik Kod		**2025**
01	Personel Giderleri	0
02	SGK Devlet Primi Giderleri	0
03	Mal ve Hizmet Alım Giderleri	700.000,00
04	Faiz Giderleri	0
05	Cari Transferler	0
06	Sermaye Giderleri	0
07	Sermaye Transferleri	0
08	Borç verme	0
Toplam Bütçe Kaynak İhtiyacı		700.000,00
Bütçe Dışı Kaynak	Döner Sermaye	0
	Diğer Yurt İçi	0
	Yurt Dışı	0
Toplam Bütçe Dışı Kaynak İhtiyacı		0
Toplam Kaynak İhtiyacı		700.000,00

Faaliyet Maliyetleri Tablosu		
İdare Adı		**T.C. KANDIRA BELEDİYESİ**
Amaç		A4: İyi Yönetişim İlkelerini Esas Alan İdari ve Mali Yapısı Güçlü Bir Kurumsal Yapı Oluşturmak
Hedef		H4.4 Belediyenin Mali Yapısını Sürdürülebilir Kılacak Çalışmalar Yapmak
Performans Hedefi		PH4.4.1 Belediyenin Mali Yapısını Sürdürülebilir Kılacak Çalışmalar Yapmak
Sorumlu Harcama Birimi veya Birimleri		**Mali Hizmetler Müdürlüğü** **Emlak ve İstimlak Müdürlüğü, İnsan Kaynakları ve Eğitim Müdürlüğü, Yapı Kontrol Müdürlüğü, Zabıta Müdürlüğü, Ruhsat ve Denetim Müdürlüğü**
Faaliyet		Gelir getiren mülklerin kiralama işlemlerini yürütmek
Ekonomik Kod		**2025**
01	Personel Giderleri	0
02	SGK Devlet Primi Giderleri	0
03	Mal ve Hizmet Alım Giderleri	700.000,00
04	Faiz Giderleri	0
05	Cari Transferler	0
06	Sermaye Giderleri	0
07	Sermaye Transferleri	0
08	Borç verme	0
Toplam Bütçe Kaynak İhtiyacı		700.000,00
Bütçe Dışı Kaynak	Döner Sermaye	0
	Diğer Yurt İçi	0
	Yurt Dışı	0
Toplam Bütçe Dışı Kaynak İhtiyacı		0
Toplam Kaynak İhtiyacı		700.000,00

Faaliyet Maliyetleri Tablosu		
İdare Adı		**T.C. KANDIRA BELEDİYESİ**
Amaç		A4: İyi Yönetişim İlkelerini Esas Alan İdari ve Mali Yapısı Güçlü Bir Kurumsal Yapı Oluşturmak
Hedef		H4.4 Belediyenin Mali Yapısını Sürdürülebilir Kılacak Çalışmalar Yapmak
Performans Hedefi		PH4.4.1 Belediyenin Mali Yapısını Sürdürülebilir Kılacak Çalışmalar Yapmak
Sorumlu Harcama Birimi veya Birimleri		**Mali Hizmetler Müdürlüğü** **Emlak ve İstimlak Müdürlüğü, İnsan Kaynakları ve Eğitim Müdürlüğü, Yapı Kontrol Müdürlüğü, Zabıta Müdürlüğü, Ruhsat ve Denetim Müdürlüğü**
Faaliyet		Emlak Vergisi'ni artırmak amacıyla çalışmalar yapmak
Ekonomik Kod		**2025**
01	Personel Giderleri	0
02	SGK Devlet Primi Giderleri	0
03	Mal ve Hizmet Alım Giderleri	700.000,00
04	Faiz Giderleri	0
05	Cari Transferler	0
06	Sermaye Giderleri	0
07	Sermaye Transferleri	0
08	Borç verme	0
Toplam Bütçe Kaynak İhtiyacı		700.000,00
Bütçe Dışı Kaynak	Döner Sermaye	0
	Diğer Yurt İçi	0
	Yurt Dışı	0
Toplam Bütçe Dışı Kaynak İhtiyacı		0
Toplam Kaynak İhtiyacı		700.000,00

Faaliyet Maliyetleri Tablosu		
İdare Adı		**T.C. KANDIRA BELEDİYESİ**
Amaç		A4: İyi Yönetişim İlkelerini Esas Alan İdari ve Mali Yapısı Güçlü Bir Kurumsal Yapı Oluşturmak
Hedef		H4.4 Belediyenin Mali Yapısını Sürdürülebilir Kılacak Çalışmalar Yapmak
Performans Hedefi		PH4.4.1 Belediyenin Mali Yapısını Sürdürülebilir Kılacak Çalışmalar Yapmak
Sorumlu Harcama Birimi veya Birimleri		**Mali Hizmetler Müdürlüğü** **Emlak ve İstimlak Müdürlüğü, İnsan Kaynakları ve Eğitim Müdürlüğü, Yapı Kontrol Müdürlüğü, Zabıta Müdürlüğü, Ruhsat ve Denetim Müdürlüğü**
Faaliyet		İlan ve reklam vergisi ile işyeri ruhsatlarının denetimini yapmak
Ekonomik Kod		**2025**
01	Personel Giderleri	0
02	SGK Devlet Primi Giderleri	0
03	Mal ve Hizmet Alım Giderleri	0
04	Faiz Giderleri	0
05	Cari Transferler	0
06	Sermaye Giderleri	0
07	Sermaye Transferleri	0
08	Borç verme	0
Toplam Bütçe Kaynak İhtiyacı		0
Bütçe Dışı Kaynak	Döner Sermaye	0
	Diğer Yurt İçi	0
	Yurt Dışı	0
Toplam Bütçe Dışı Kaynak İhtiyacı		0
Toplam Kaynak İhtiyacı		0

İdare Adı	**T.C. KANDIRA BELEDİYESİ**
Amaç	A4: İyi Yönetişim İlkelerini Esas Alan İdari ve Mali Yapısı Güçlü Bir Kurumsal Yapı Oluşturmak
Hedef	H4.5 Belediyenin İş Süreçlerini Yalınlaştıracak ve Hızlandıracak Çalışmalar Yapmak
Performans Hedefi	PH4.5.1 Belediyenin İş Süreçlerini Yalınlaştıracak ve Hızlandıracak Çalışmalar Yapmak

Performans Göstergeleri	**Ölçü Birimi**	**2024**	**2025**
PG4.5.1 Belediyenin İş Akış Şemalarının Tamamlanma Oranı	%	0	70
PG4.5.2 Belediyenin Hizmet Envanteri ve Standartlarının Yenilenme Oranı	%	30	70

Faaliyetler/ Projeler		**2025 Yılı Kaynak İhtiyacı (TL)**		
		Bütçe	**Bütçe Dışı**	**Toplam**
1	- Belediye iş akış hazırlanması	0	0	0
2	- Belediyenin hizmet envanterinin belirlenmesi	50.000	0	50.000
3	- Belediyenin hizmet standartlarının belirlenmesi	50.000	0	50.000
4	- Personelin eğitilmesi	200.000	0	200.000
Genel Toplam		**300.000**	**0**	**300.000**

Faaliyet Maliyetleri Tablosu		
İdare Adı		**T.C. KANDIRA BELEDİYESİ**
Amaç		A4: İyi Yönetişim İlkelerini Esas Alan İdari ve Mali Yapısı Güçlü Bir Kurumsal Yapı Oluşturmak
Hedef		H4.5 Belediyenin İş Süreçlerini Yalınlaştıracak ve Hızlandıracak Çalışmalar Yapmak
Performans Hedefi		PH4.5.1 Belediyenin İş Süreçlerini Yalınlaştıracak ve Hızlandıracak Çalışmalar Yapmak
Sorumlu Harcama Birimi veya Birimleri		**Yazı İşleri Müdürlüğü**
Faaliyet		Belediye iş akış hazırlanması
Ekonomik Kod		**2025**
01	Personel Giderleri	0
02	SGK Devlet Primi Giderleri	0
03	Mal ve Hizmet Alım Giderleri	0
04	Faiz Giderleri	0
05	Cari Transferler	0
06	Sermaye Giderleri	0
07	Sermaye Transferleri	0
08	Borç verme	0
Toplam Bütçe Kaynak İhtiyacı		0
Bütçe Dışı Kaynak	Döner Sermaye	0
	Diğer Yurt İçi	0
	Yurt Dışı	0
Toplam Bütçe Dışı Kaynak İhtiyacı		0
Toplam Kaynak İhtiyacı		0

Faaliyet Maliyetleri Tablosu		
İdare Adı		**T.C. KANDIRA BELEDİYESİ**
Amaç		A4: İyi Yönetişim İlkelerini Esas Alan İdari ve Mali Yapısı Güçlü Bir Kurumsal Yapı Oluşturmak
Hedef		H4.5 Belediyenin İş Süreçlerini Yalınlaştıracak ve Hızlandıracak Çalışmalar Yapmak
Performans Hedefi		PH4.5.1 Belediyenin İş Süreçlerini Yalınlaştıracak ve Hızlandıracak Çalışmalar Yapmak
Sorumlu Harcama Birimi veya Birimleri		**Yazı İşleri Müdürlüğü**
Faaliyet		Belediyenin hizmet envanterinin belirlenmesi
Ekonomik Kod		**2025**
01	Personel Giderleri	0
02	SGK Devlet Primi Giderleri	0
03	Mal ve Hizmet Alım Giderleri	50.000,00
04	Faiz Giderleri	0
05	Cari Transferler	0
06	Sermaye Giderleri	0
07	Sermaye Transferleri	0
08	Borç verme	0
Toplam Bütçe Kaynak İhtiyacı		50.000,00
Bütçe Dışı Kaynak	Döner Sermaye	0
	Diğer Yurt İçi	0
	Yurt Dışı	0
Toplam Bütçe Dışı Kaynak İhtiyacı		0
Toplam Kaynak İhtiyacı		50.000,00

Faaliyet Maliyetleri Tablosu		
İdare Adı		**T.C. KANDIRA BELEDİYESİ**
Amaç		A4: İyi Yönetişim İlkelerini Esas Alan İdari ve Mali Yapısı Güçlü Bir Kurumsal Yapı Oluşturmak
Hedef		H4.5 Belediyenin İş Süreçlerini Yalınlaştıracak ve Hızlandıracak Çalışmalar Yapmak
Performans Hedefi		PH4.5.1 Belediyenin İş Süreçlerini Yalınlaştıracak ve Hızlandıracak Çalışmalar Yapmak
Sorumlu Harcama Birimi veya Birimleri		**Yazı İşleri Müdürlüğü**
Faaliyet		Belediyenin hizmet standartlarının belirlenmesi
Ekonomik Kod		**2025**
01	Personel Giderleri	0
02	SGK Devlet Primi Giderleri	0
03	Mal ve Hizmet Alım Giderleri	50.000,00
04	Faiz Giderleri	0
05	Cari Transferler	0
06	Sermaye Giderleri	0
07	Sermaye Transferleri	0
08	Borç verme	0
Toplam Bütçe Kaynak İhtiyacı		50.000,00
Bütçe Dışı Kaynak	Döner Sermaye	0
	Diğer Yurt İçi	0
	Yurt Dışı	0
Toplam Bütçe Dışı Kaynak İhtiyacı		0
Toplam Kaynak İhtiyacı		50.000,00

Faaliyet Maliyetleri Tablosu		
İdare Adı		**T.C. KANDIRA BELEDİYESİ**
Amaç		A4: İyi Yönetişim İlkelerini Esas Alan İdari ve Mali Yapısı Güçlü Bir Kurumsal Yapı Oluşturmak
Hedef		H4.5 Belediyenin İş Süreçlerini Yalınlaştıracak ve Hızlandıracak Çalışmalar Yapmak
Performans Hedefi		PH4.5.1 Belediyenin İş Süreçlerini Yalınlaştıracak ve Hızlandıracak Çalışmalar Yapmak
Sorumlu Harcama Birimi veya Birimleri		**Yazı İşleri Müdürlüğü**
Faaliyet		Personelin eğitilmesi
Ekonomik Kod		**2025**
01	Personel Giderleri	0
02	SGK Devlet Primi Giderleri	0
03	Mal ve Hizmet Alım Giderleri	200.000,00
04	Faiz Giderleri	0
05	Cari Transferler	0
06	Sermaye Giderleri	0
07	Sermaye Transferleri	0
08	Borç verme	0
Toplam Bütçe Kaynak İhtiyacı		200.000,00
Bütçe Dışı Kaynak	Döner Sermaye	0
	Diğer Yurt İçi	0
	Yurt Dışı	0
Toplam Bütçe Dışı Kaynak İhtiyacı		0
Toplam Kaynak İhtiyacı		200.000,00

İdare Adı	**T.C. KANDIRA BELEDİYESİ**
Amaç	A4: İyi Yönetişim İlkelerini Esas Alan İdari ve Mali Yapısı Güçlü Bir Kurumsal Yapı Oluşturmak
Hedef	H4.6 Belediye Gayrimenkullerini Kaynak Yaratmak Amacıyla Değerlendirmek
Performans Hedefi	PH4.6.1 Belediye Gayrimenkullerini Kaynak Yaratmak Amacıyla Değerlendirmek

Performans Göstergeleri	**Ölçü Birimi**	**2024**	**2025**
PG4.6.1 Kiraya Verilen Taşınmaz Sayısı	Adet	33	20
PG4.6.2 Hisseli Taşınmazların Satış İşlemi Sayısı	Adet	133	20

Faaliyetler/ Projeler		**2025 Yılı Kaynak İhtiyacı (TL)**		
		Bütçe	**Bütçe Dışı**	**Toplam**
1	- Gelir getirici taşınmazların bakım ve kiralanması	250.000	0	250.000
2	- Belediye veya kamuya ait taşınmazların işgallerinin önlenmesi	250.000	0	250.000
3	- Yol, yeşil alan, park ve çocuk bahçesi gibi gayrimenkullerin kamulaştırılması	100.000	0	100.000
4	- 3194 sayılı İmar Kanunu'na esas 18. madde Uygulama işlemlerini yürütmek	2.000.000	0	2.000.000
5	- Takas İşlemlerini yürütmek	0	0	0
6	- Tahsis işlemlerini yürütmek	0	0	0
7	- Belediye hisseli taşınmazların satış işlemlerini yürütmek	0	0	0
8	- Satın alma işlemlerini yürütmek	500.000	0	500.000
Genel Toplam		**3.100.000**	**0**	**3.100.000**

Faaliyet Maliyetleri Tablosu		
İdare Adı		**T.C. KANDIRA BELEDİYESİ**
Amaç		A4: İyi Yönetişim İlkelerini Esas Alan İdari ve Mali Yapısı Güçlü Bir Kurumsal Yapı Oluşturmak
Hedef		H4.6 Belediye Gayrimenkullerini Kaynak Yaratmak Amacıyla Değerlendirmek
Performans Hedefi		PH4.6.1 Belediye Gayrimenkullerini Kaynak Yaratmak Amacıyla Değerlendirmek
Sorumlu Harcama Birimi veya Birimleri		**Emlak ve İstimlak Müdürlüğü** **Fen İşleri Müdürlüğü, Mali Hizmetler Müdürlüğü, Ruhsat ve Denetim Müdürlüğü, Zabıta Müdürlüğü**
Faaliyet		Gelir getirici taşınmazların bakım ve kiralanması
Ekonomik Kod		**2025**
01	Personel Giderleri	0
02	SGK Devlet Primi Giderleri	0
03	Mal ve Hizmet Alım Giderleri	250.000,00
04	Faiz Giderleri	0
05	Cari Transferler	0
06	Sermaye Giderleri	0
07	Sermaye Transferleri	0
08	Borç verme	0
Toplam Bütçe Kaynak İhtiyacı		250.000,00
Bütçe Dışı Kaynak	Döner Sermaye	0
	Diğer Yurt İçi	0
	Yurt Dışı	0
Toplam Bütçe Dışı Kaynak İhtiyacı		0
Toplam Kaynak İhtiyacı		250.000,00

Faaliyet Maliyetleri Tablosu		
İdare Adı		**T.C. KANDIRA BELEDİYESİ**
Amaç		A4: İyi Yönetişim İlkelerini Esas Alan İdari ve Mali Yapısı Güçlü Bir Kurumsal Yapı Oluşturmak
Hedef		H4.6 Belediye Gayrimenkullerini Kaynak Yaratmak Amacıyla Değerlendirmek
Performans Hedefi		PH4.6.1 Belediye Gayrimenkullerini Kaynak Yaratmak Amacıyla Değerlendirmek
Sorumlu Harcama Birimi veya Birimleri		**Emlak ve İstimlak Müdürlüğü** **Fen İşleri Müdürlüğü, Mali Hizmetler Müdürlüğü, Ruhsat ve Denetim Müdürlüğü, Zabıta Müdürlüğü**
Faaliyet		Belediye veya kamuya ait taşınmazların işgallerinin önlenmesi
Ekonomik Kod		**2025**
01	Personel Giderleri	0
02	SGK Devlet Primi Giderleri	0
03	Mal ve Hizmet Alım Giderleri	250.000,00
04	Faiz Giderleri	0
05	Cari Transferler	0
06	Sermaye Giderleri	0
07	Sermaye Transferleri	0
08	Borç verme	0
Toplam Bütçe Kaynak İhtiyacı		250.000,00
Bütçe Dışı Kaynak	Döner Sermaye	0
	Diğer Yurt İçi	0
	Yurt Dışı	0
Toplam Bütçe Dışı Kaynak İhtiyacı		0
Toplam Kaynak İhtiyacı		250.000,00

Faaliyet Maliyetleri Tablosu		
İdare Adı		**T.C. KANDIRA BELEDİYESİ**
Amaç		A4: İyi Yönetişim İlkelerini Esas Alan İdari ve Mali Yapısı Güçlü Bir Kurumsal Yapı Oluşturmak
Hedef		H4.6 Belediye Gayrimenkullerini Kaynak Yaratmak Amacıyla Değerlendirmek
Performans Hedefi		PH4.6.1 Belediye Gayrimenkullerini Kaynak Yaratmak Amacıyla Değerlendirmek
Sorumlu Harcama Birimi veya Birimleri		**Emlak ve İstimlak Müdürlüğü** **Fen İşleri Müdürlüğü, Mali Hizmetler Müdürlüğü, Ruhsat ve Denetim Müdürlüğü, Zabıta Müdürlüğü**
Faaliyet		Yol, yeşil alan, park ve çocuk bahçesi gibi gayrimenkullerin kamulaştırılması
Ekonomik Kod		**2025**
01	Personel Giderleri	0
02	SGK Devlet Primi Giderleri	0
03	Mal ve Hizmet Alım Giderleri	0
04	Faiz Giderleri	0
05	Cari Transferler	0
06	Sermaye Giderleri	100.000,00
07	Sermaye Transferleri	0
08	Borç verme	0
Toplam Bütçe Kaynak İhtiyacı		100.000,00
Bütçe Dışı Kaynak	Döner Sermaye	0
	Diğer Yurt İçi	0
	Yurt Dışı	0
Toplam Bütçe Dışı Kaynak İhtiyacı		0
Toplam Kaynak İhtiyacı		100.000,00

Faaliyet Maliyetleri Tablosu		
İdare Adı		**T.C. KANDIRA BELEDİYESİ**
Amaç		A4: İyi Yönetişim İlkelerini Esas Alan İdari ve Mali Yapısı Güçlü Bir Kurumsal Yapı Oluşturmak
Hedef		H4.6 Belediye Gayrimenkullerini Kaynak Yaratmak Amacıyla Değerlendirmek
Performans Hedefi		PH4.6.1 Belediye Gayrimenkullerini Kaynak Yaratmak Amacıyla Değerlendirmek
Sorumlu Harcama Birimi veya Birimleri		**Emlak ve İstimlak Müdürlüğü** **Fen İşleri Müdürlüğü, Mali Hizmetler Müdürlüğü, Ruhsat ve Denetim Müdürlüğü, Zabıta Müdürlüğü**
Faaliyet		3194 sayılı İmar Kanunu'na esas 18. madde Uygulama işlemlerini yürütmek
Ekonomik Kod		**2025**
01	Personel Giderleri	0
02	SGK Devlet Primi Giderleri	0
03	Mal ve Hizmet Alım Giderleri	0
04	Faiz Giderleri	0
05	Cari Transferler	0
06	Sermaye Giderleri	2.000.000,00
07	Sermaye Transferleri	0
08	Borç verme	0
Toplam Bütçe Kaynak İhtiyacı		2.000.000,00
Bütçe Dışı Kaynak	Döner Sermaye	0
	Diğer Yurt İçi	0
	Yurt Dışı	0
Toplam Bütçe Dışı Kaynak İhtiyacı		0
Toplam Kaynak İhtiyacı		2.000.000,00

Faaliyet Maliyetleri Tablosu		
İdare Adı		**T.C. KANDIRA BELEDİYESİ**
Amaç		A4: İyi Yönetişim İlkelerini Esas Alan İdari ve Mali Yapısı Güçlü Bir Kurumsal Yapı Oluşturmak
Hedef		H4.6 Belediye Gayrimenkullerini Kaynak Yaratmak Amacıyla Değerlendirmek
Performans Hedefi		PH4.6.1 Belediye Gayrimenkullerini Kaynak Yaratmak Amacıyla Değerlendirmek
Sorumlu Harcama Birimi veya Birimleri		**Emlak ve İstimlak Müdürlüğü** **Fen İşleri Müdürlüğü, Mali Hizmetler Müdürlüğü, Ruhsat ve Denetim Müdürlüğü, Zabıta Müdürlüğü**
Faaliyet		Takas İşlemlerini yürütmek
Ekonomik Kod		**2025**
01	Personel Giderleri	0
02	SGK Devlet Primi Giderleri	0
03	Mal ve Hizmet Alım Giderleri	0
04	Faiz Giderleri	0
05	Cari Transferler	0
06	Sermaye Giderleri	0
07	Sermaye Transferleri	0
08	Borç verme	0
Toplam Bütçe Kaynak İhtiyacı		0
Bütçe Dışı Kaynak	Döner Sermaye	0
	Diğer Yurt İçi	0
	Yurt Dışı	0
Toplam Bütçe Dışı Kaynak İhtiyacı		0
Toplam Kaynak İhtiyacı		0

Faaliyet Maliyetleri Tablosu		
İdare Adı		**T.C. KANDIRA BELEDİYESİ**
Amaç		A4: İyi Yönetişim İlkelerini Esas Alan İdari ve Mali Yapısı Güçlü Bir Kurumsal Yapı Oluşturmak
Hedef		H4.6 Belediye Gayrimenkullerini Kaynak Yaratmak Amacıyla Değerlendirmek
Performans Hedefi		PH4.6.1 Belediye Gayrimenkullerini Kaynak Yaratmak Amacıyla Değerlendirmek
Sorumlu Harcama Birimi veya Birimleri		**Emlak ve İstimlak Müdürlüğü** **Fen İşleri Müdürlüğü, Mali Hizmetler Müdürlüğü, Ruhsat ve Denetim Müdürlüğü, Zabıta Müdürlüğü**
Faaliyet		Tahsis işlemlerini yürütmek
Ekonomik Kod		**2025**
01	Personel Giderleri	0
02	SGK Devlet Primi Giderleri	0
03	Mal ve Hizmet Alım Giderleri	0
04	Faiz Giderleri	0
05	Cari Transferler	0
06	Sermaye Giderleri	0
07	Sermaye Transferleri	0
08	Borç verme	0
Toplam Bütçe Kaynak İhtiyacı		0
Bütçe Dışı Kaynak	Döner Sermaye	0
	Diğer Yurt İçi	0
	Yurt Dışı	0
Toplam Bütçe Dışı Kaynak İhtiyacı		0
Toplam Kaynak İhtiyacı		0

Faaliyet Maliyetleri Tablosu		
İdare Adı		**T.C. KANDIRA BELEDİYESİ**
Amaç		A4: İyi Yönetişim İlkelerini Esas Alan İdari ve Mali Yapısı Güçlü Bir Kurumsal Yapı Oluşturmak
Hedef		H4.6 Belediye Gayrimenkullerini Kaynak Yaratmak Amacıyla Değerlendirmek
Performans Hedefi		PH4.6.1 Belediye Gayrimenkullerini Kaynak Yaratmak Amacıyla Değerlendirmek
Sorumlu Harcama Birimi veya Birimleri		**Emlak ve İstimlak Müdürlüğü** **Fen İşleri Müdürlüğü, Mali Hizmetler Müdürlüğü, Ruhsat ve Denetim Müdürlüğü, Zabıta Müdürlüğü**
Faaliyet		Belediye hisseli taşınmazların satış işlemlerini yürütmek
Ekonomik Kod		**2025**
01	Personel Giderleri	0
02	SGK Devlet Primi Giderleri	0
03	Mal ve Hizmet Alım Giderleri	0
04	Faiz Giderleri	0
05	Cari Transferler	0
06	Sermaye Giderleri	0
07	Sermaye Transferleri	0
08	Borç verme	0
Toplam Bütçe Kaynak İhtiyacı		0
Bütçe Dışı Kaynak	Döner Sermaye	0
	Diğer Yurt İçi	0
	Yurt Dışı	0
Toplam Bütçe Dışı Kaynak İhtiyacı		0
Toplam Kaynak İhtiyacı		0

Faaliyet Maliyetleri Tablosu		
İdare Adı		**T.C. KANDIRA BELEDİYESİ**
Amaç		A4: İyi Yönetişim İlkelerini Esas Alan İdari ve Mali Yapısı Güçlü Bir Kurumsal Yapı Oluşturmak
Hedef		H4.6 Belediye Gayrimenkullerini Kaynak Yaratmak Amacıyla Değerlendirmek
Performans Hedefi		PH4.6.1 Belediye Gayrimenkullerini Kaynak Yaratmak Amacıyla Değerlendirmek
Sorumlu Harcama Birimi veya Birimleri		**Emlak ve İstimlak Müdürlüğü** **Fen İşleri Müdürlüğü, Mali Hizmetler Müdürlüğü, Ruhsat ve Denetim Müdürlüğü, Zabıta Müdürlüğü**
Faaliyet		Satın alma işlemlerini yürütmek
Ekonomik Kod		**2025**
01	Personel Giderleri	0
02	SGK Devlet Primi Giderleri	0
03	Mal ve Hizmet Alım Giderleri	0
04	Faiz Giderleri	0
05	Cari Transferler	0
06	Sermaye Giderleri	500.000,00
07	Sermaye Transferleri	0
08	Borç verme	0
Toplam Bütçe Kaynak İhtiyacı		500.000,00
Bütçe Dışı Kaynak	Döner Sermaye	0
	Diğer Yurt İçi	0
	Yurt Dışı	0
Toplam Bütçe Dışı Kaynak İhtiyacı		0
Toplam Kaynak İhtiyacı		500.000,00

İdarenin Toplam Kaynak İhtiyacı

İDARE PERFORMANS TABLOSU

İdare Adı		T.C. KANDIRA BELEDİYESİ					
Performans Hedefi	Faaliyet	Bütçe İçi		Bütçe Dışı		TOPLAM	
		TL	PAY (%)	TL	PAY (%)	TL	PAY (%)
A1 Altyapısı Güçlü, Afetlere Dayanıklı, Sürdürülebilir Şehirleşme ve Çevre Aylayışıyla Büyüyen Kent Oluşturmak		**21.870.000**	**4,136**	**0**	**0**	**21.870.000**	**4,136**
Afetlere Hazırlı Altyapılar ve İnsan Gücü Oluşturmak	AFAD Gönüllüsü yetiştirmek	100.000	0,019	0	0	100.000	0,019
	Her mahalleye afet ve acil durum toplanma alanları oluşturmak.	50.000	0,009	0	0	50.000	0,009
Kentsel Altyapı Çalışmaları Yapmak	Namazgah Kültür Merkezi Açık Otopark	2.300.000	0,435	0	0	2.300.000	0,435
	İzmit / Cumhuriyet Caddesi Üst Yapı Yenilenmesi	1.200.000	0,227	0	0	1.200.000	0,227
	Çarşı Caddesi Üst Yapı Yenilenmesi	1.500.000	0,284	0	0	1.500.000	0,284
	Kefken Caddesi Üst Yapı Yenilenmesi	1.500.000	0,284	0	0	1.500.000	0,284
	AhmetAli Caddesi Üst Yapı Yenilenmesi	1.500.000	0,284	0	0	1.500.000	0,284
	Ağva/İstanbul Caddesi Üst Yapı Yenilenmesi	1.500.000	0,284	0	0	1.500.000	0,284
	Kışla Caddesi Üst Yapı Yenilenmesi	1.500.000	0,284	0	0	1.500.000	0,284
Katı Atık Altyapısını Geliştirmek	Atık getirme merkezinin kurulması	2.000.000	0,378	0	0	2.000.000	0,378
	Geri dönüşüm atıklarının toplanabilmesi için konteyner/kumbara konulması	500.000	0,095	0	0	500.000	0,095
	Ambalaj atıklarının geri dönüşümünün sağlanabilmesi için vatandaşların telefonla ulaşabileceği mobil atık ekibi kurulması	1.600.000	0,303	0	0	1.600.000	0,303

	Çevreyi iyileştirici eğitim ve etkinlikler düzenlemek veya ulusal veya bölgesel düzeyde yapılan etkinliklere destek sağlamak	1.600.000	0,303	0	0	1.600.000	0,303
Çevreyi Korumak ve Çevre Bilincini Geliştirmek İçin Çalışmalar Yapmak	Temizlik işlerinde kullanılmak üzere araç alımı	4.000.000	0,756	0	0	4.000.000	0,756
	Çöp konteynırı alımı	900.000	0,170	0	0	900.000	0,170
	Çöp konteyner bakım ve tamiri Sayısı	100.000	0,019	0	0	100.000	0,019
	Çevre kirliliği ve geri dönüşüm atıkları konusunda bilgilendirme yapmak afiş ve broşür dağıtma çalışması	20.000	0,004	0	0	20.000	0,004
A2 Kadim Kültürel ve Tarihi Değerlerini Koruyan, Sanata ve Sportif Faaliyetlere İmkan Sağlayan, Rekabetçi Tarım ve Turizm Kenti Kandıra'yı Oluşturmak		**40.300.000**	**7,621**	**0**	**0**	**40.300.000**	**7,621**
Korunarak Geleceğe Taşınacak Kent Yapılarını Artırmak	Pazaryeri Cephe İyileştirme	500.000	0,095	0	0	500.000	0,095
	Turan Güneş Kültür Merkezi Tadilat Yapım İşi	1.250.000	0,236	0	0	1.250.000	0,236
	Eski Kandıra Belediye Binası Restorasyon Yapım İşi	20.000.000	3,782	0	0	20.000.000	3,782
	İçmesuyu Çeşmelerinin İyileştirilmesi	750.000	0,142	0	0	750.000	0,142
Kültür, Sanat ve Spor Aktivitelerini Artırmak	Önemli gün ve haftalarda kutlama ve anma etkinlikleri	300.000	0,057	0	0	300.000	0,057
	Amatör spor kulüplerine yardım yapılması	400.000	0,076	0	0	400.000	0,076
	Kültür, sanat ve turizme yönelik etkinlikler düzenlenmesi	350.000	0,066	0	0	350.000	0,066
	Konferans, söyleşi ve tiyatro gösterimi programları	300.000	0,057	0	0	300.000	0,057

	Önemli gün ve haftaların kutlanması ve anma etkinliklerinin düzenlenmesi	150.000	0,028	0	0	150.000	0,028
Kandıra'nın Değerlerini ve Kültürünü Tanıtıcı Faaliyetler Yapmak	Tanıtım Filmlerinin Hazırlanması	550.000	0,104	0	0	550.000	0,104
İlçenin Tarımsal ve Ekonomik Kalkınması İçin Yapılar İnşa Etmek	Keten Köy Projesinin inşaatı/yapımı	5.000.000	0,946	0	0	5.000.000	0,946
	Yem Kırma, Karma ve Arpa Ezme Ünitesinin yapımı	4.500.000	0,851	0	0	4.500.000	0,851
	Organik Pazar Stantlarının Yapımı	750.000	0,142	0	0	750.000	0,142
Çiftçilerin Tarımsal ve Hayvansal Üretimini Destekleyecek Çalışmalar Yapmak	Yem Karma, Kırma, Ezme ve Rasyon Ünitesi Kurulması	1.500.000	0,284	0	0	1.500.000	0,284
	Keten Köy Projesi'nin makine ve donanımının alınması	1.500.000	0,284	0	0	1.500.000	0,284
	Çiftçilere sera, tarım ve hayvancılık eğitimi verilmesi	1.000.000	0,189	0	0	1.000.000	0,189
	Yem karma-kırma-ezme ve rasyon ünitesi	1.500.000	0,284	0	0	1.500.000	0,284
A3 Sağlıklı ve Güvenli Yaşamların Önceliğe Alındığı, Birleştirici Sosyal Belediyeciliği Hayata Geçirmek Suretiyle Mutlu Bir Kent Oluşturmak		**4.850.000**	**0,917**	**0**	**0**	**4.850.000**	**0,917**
Kamusal Alanlarda Toplum Güvenliği İçin Önlemler Almak	Açık-kapalı otoparklara, rekreasyon ve parklara güvenlik kamera sistemi kurulması	150.000	0,028	0	0	150.000	0,028
	Kurum bünyesinde kullanılan Güvenlik kamera sistemlerinin bakım ve onarımı	150.000	0,028	0	0	150.000	0,028
	Gelen dilekçelere zamanında cevap verme	0	0,000	0	0	0	0,000

	Gelen yetkilendirme taleplerine zamanında cevap verme	0	0,000	0	0	0	0,000
	Gelen Donanım bakım-onarım taleplerine cevap verme	0	0,000	0	0	0	0,000
Her Kesimin Yararlanacağı Sosyal ve Sportif Amaçlı Donatıları Artırmak	Pazar Alanı Toptancı Lokali inşaatının yapılması	500.000	0,095	0	0	500.000	0,095
	Çocuk Parklarının İyileştirmelerinin yapılması	300.000	0,057	0	0	300.000	0,057
	Namazgah Tema Park Yürüyüş Yolu Tamir Tadilat İşinin yapılması	0	0,000	0	0	0	0,000
	Seyrek, Sarısu, Sardala Kamp Alanlarının Düzenlenmesi	750.000	0,142	0	0	750.000	0,142
Sosyal Destek Çalışmaları Yürütmek	Yardıma ihtiyacı olan vatandaşlarımıza gıda yardımı yapılması	1.800.000	0,340	0	0	1.800.000	0,340
	Hoş Geldin Bebek Projesi	800.000	0,151	0	0	800.000	0,151
	İhtiyaç sahiplerine sosyal amaçlı yardımlar	400.000	0,076	0	0	400.000	0,076
	Ücretsiz Cenaze Hizmeti	0	0,000	0	0	0	0,000
	Cenaze, düğün v.b. cemiyetlere masa, sandalye, çadır desteği verilmesi	0	0,000	0	0	0	0,000
	Evlendirme işlemlerinin gerçekleştirilmesi	0	0,000	0	0	0	0,000

A4 İyi Yönetişim İlkelerini Esas Alan İdari ve Mali Yapısı Güçlü Bir Kurumsal Yapı Oluşturmak		**8.120.000**	**1,536**	**0**	**0**	**8.120.000**	**1,536**
Belediye Hizmetleri Hakkında Bilgilendirme Faaliyetlerinde Bulunmak	İnternet sitesi veya sosyal medya üzerinden başvuranlara dönüş yapılması	0	0,000	0	0	0	0,000
	Sosyal medya yönetimi	0	0,000	0	0	0	0,000
	Kutlama ve anma mesajlarının halka ulaştırılması	1.320.000	0,250	0	0	1.320.000	0,250
Vatandaşların İnternet Ortamında ve Güvenli Bir Şekilde Belediye Hizmetlerine ve Verilere Erişimini Artırmak	e-Belediye Sistemine geçilmesi	0	0,000	0	0	0	0,000
	Kurum bünyesinde kullanılan bilgisayarların bakım ve onarımı	150.000	0,028	0	0	150.000	0,028
	Sunucu ve Ağ Sistemlerinin bakım ve onarımı	150.000	0,028	0	0	150.000	0,028
	Bilgi güvenliği hizmetlerinin alımı	100.000	0,019	0	0	100.000	0,019
	Sistem ve Network lisansları alımı	200.000	0,038	0	0	200.000	0,038
	Belediye birimlerine bilişim malzemesi alımı	350.000	0,066	0	0	350.000	0,066
	Elektrik kesilmelerinden etkilenmeyen bilişim altyapısı kurulması	50.000	0,009	0	0	50.000	0,009
Çalışanların Kurumsal Aidiyetini, Yetkinlik Düzeyini ve Kurum Kültürünü Geliştirecek Çalışmalar Yapmak	Hizmet İçi Eğitim	100.000	0,019	0	0	100.000	0,019
	Aidiyet etkinlikleri	200.000	0,038	0	0	200.000	0,038
Belediyenin Mali Yapısını Sürdürülebilir Kılacak Çalışmalar Yapmak	Gelir getirici çalışmalar yapmak	700.000	0,132	0	0	700.000	0,132
	Gelir getiren mülklerin kiralama işlemlerini yürütmek	700.000	0,132	0	0	700.000	0,132

	Emlak Vergisi'ni artırmak amacıyla çalışmalar yapmak	700.000	0,132	0	0	700.000	0,132
	İlan ve reklam vergisi ile işyeri ruhsatlarının denetimini yapmak	0	0,000	0	0	0	0,000
Belediyenin İş Süreçlerini Yalınlaştıracak ve Hızlandıracak Çalışmalar Yapmak	Belediye iş akış hazırlanması	0	0,000	0	0	0	0,000
	Belediyenin hizmet envanterinin belirlenmesi	50.000	0,009	0	0	50.000	0,009
	Belediyenin hizmet standartlarının belirlenmesi	50.000	0,009	0	0	50.000	0,009
	Personelin eğitilmesi	200.000	0,038	0	0	200.000	0,038
Belediye Gayrimenkullerini Kaynak Yaratmak Amacıyla Değerlendirmek	Gelir getirici taşınmazların bakım ve kiralanması	250.000	0,047	0	0	250.000	0,047
	Belediye veya kamuya ait taşınmazların işgallerinin önlenmesi	250.000	0,047	0	0	250.000	0,047
	Yol, yeşil alan, park ve çocuk bahçesi gibi gayrimenkullerin kamulaştırılması	100.000	0,019	0	0	100.000	0,019
	3194 sayılı İmar Kanunu'na esas 18. madde Uygulama işlemlerini yürütmek	2.000.000	0,378	0	0	2.000.000	0,378
	Takas İşlemlerini yürütmek	0	0,000	0	0	0	0,000
	Tahsis işlemlerini yürütmek	0	0,000	0	0	0	0,000
	Belediye hisseli taşınmazların satış işlemlerini yürütmek	0	0,000	0	0	0	0,000
	Satın alma işlemlerini yürütmek	500.000	0,095	0	0	500.000	0,095
Performans Hedefleri Maliyetleri Toplamı		**75.140.000**	**14,21**	**0**	**0**	**75.140.000**	**14,21**
Genel Yönetim Giderleri		**453.660.000**	**85,79**	**0**	**0**	**453.660.000**	**85,79**
Diğer İdarelere Transfer Edilecek Kaynaklar Toplamı		**0**	**0**	**0**	**0**	**0**	**0**
Genel Toplam		**528.800.000**	**100**	**0**	**0**	**528.800.000**	**100**

TOPLAM KAYNAK İHTİYACI TABLOSU

TOPLAM KAYNAK İHTİYACI TABLOSU (TL)					
T.C. KANDIRA BELEDİYESİ					
Bütçe Kaynak İhtiyacı		FAALİYET TOPLAMI	GENEL YÖNETİM GİDERLERİ TOPLAMI	DİĞER İDARELERE TRANSFER EDİLECEK KAYNAKLAR TOPLAMI	GENEL TOPLAM
Ekonomik Kod					
01	Personel Giderleri	0	105.795.000,00	0	105.795.000,00
02	SGK Devlet Primi Giderleri	0	10.419.000,00	0	10.419.000,00
03	Mal ve Hizmet Alım Giderleri	65.640.000,00	297.389.000,00	0	363.029.000,00
04	Faiz Giderleri	0	87.000,00	0	87.000,00
05	Cari Transferler	400.000,00	7.410.000,00	0	7.810.000,00
06	Sermaye Giderleri	9.100.000,00	6.060.000,00	0	15.160.000,00
07	Sermaye Transferleri	0	0	0	0
08	Borç verme	0	0	0	0
09	Yedek Ödemek	0	26.500.000,00	0	26.500.000,00
Toplam Bütçe Kaynak İhtiyacı		**75.140.000,00**	**453.660.000,00**	**0**	**528.800.000,00**
Bütçe Dışı Kaynak	Döner Sermaye	0	0	0	0
	Diğer Yurt İçi	0	0	0	0
	Yurt Dışı	0	0	0	0
Toplam Bütçe Dışı Kaynak İhtiyacı		0	0	0	0
Toplam Kaynak İhtiyacı		**75.140.000,00**	**453.660.000,00**	**0**	**528.800.000,00**