



ÇİĞLİ BELEDİYESİ
2016 MALİ YILI İDARE PERFORMANS PROGRAMI

T.C. ÇİĞLİ BELEDİYESİ 2016 MALİ YILI İDARE PERFORMANS PROGRAMI

İÇİNDEKİLER

ÜST YÖNETİCİNİN SUNUŞU

I. GENEL BİLGİLER

A. YETKİ, GÖREV VE SORUMLULUKLAR	3
B. İDAREYE İLİŞKİN BİLGİLER	4
1. TARİHÇE	4
2. İDARENİN TEŞKİLAT YAPISI	5
2.1. İDARİ YÖNDEN YAPILANMA	6
2.2. BAŞKANLIĞA BAĞLI MÜDÜRLÜKLER	7
2.3. MALİ YÖNDEN YAPILANMA	7
3. YÖNETİM VE İÇ KONTROL SİSTEMİ	8
C. İNSAN KAYNAKLARI VE FİZİKİ KAYNAKLAR	8
1. İNSAN KAYNAKLARI	8
2. FİZİKİ KAYNAKLAR	10
2.1. BİLGİ VE TEKNOLOJİK KAYNAKLAR	10
2.2. TEKNOLOJİK DONANIM VE TEKNİK EKİPMAN	11
2.3. ARAÇ VE İŞ MAKİNALARI	12
3. TAŞINMAZLAR	15
D. TEMEL POLİTİKALAR	16
E. FAALİYETLERE İLİŞKİN BİLGİ VE DEĞERLENDİRMELER	17

II. PERFORMANS BİLGİLERİ

A. STRATEJİK AMAÇ VE HEDEFLERE İLİŞKİN BİLGİLER	17
1. ÖNCELİKLİ STRATEJİK AMAÇ VE HEDEFLER	17
2. UYGULANAN PROJELER, HEDEFLER VE SAPMALAR	19
B. PERFORMANS TABLOSU	19
C. BİRİMLERİN PERFORMANS VE BÜTÇE TEKLİFLERİ	19
BİRİMLERİN BÜTÇE TEKLİFLERİ	21
İDARE PERFORMANS PROGRAMI	22

EKLER

EK 1. ÇİĞLİ BELEDİYESİNİN KIRADAKİ YERLERİ	60
EK 2. GAYRİMENKUL LİSTESİ	62



ÇİĞLİ BELEDİYESİ
2016 MALİ YILI İDARE PERFORMANS PROGRAMI

Üst Yöneticinin Sunuşu :

Sevgili Çiğlililer,

05.07.2008 tarih ve 26927 sayılı Resmi Gazetede yayımlanan “Kamu İdarelerince Hazırlanacak Performans Programları Hakkında Yönetmelik” çerçevesinde Çiğli Belediyesi “2016 Mali Yılı İdare Performans Programı” hazırlanmıştır.

Performans programları, kurumun stratejik planı ile bütçesi arasında bağlantı kurması açısından büyük önem arz etmektedir.

2016 Mali Yılı İdare Performans Programı, 2015-2019 yıllarını kapsayan kurumumuzun hazırlamış olduğu stratejik planında yer alan orta ve uzun vadeli amaç ve hedeflere ilişkin program dönemine ait; performans hedef ve göstergelerini, bu performans hedeflerine ulaşmak için yürütülecek faaliyet ve projeleri, kaynak ihtiyacını, idareye ilişkin mali ve mali olmayan diğer bilgileri içermektedir.

2015-2019 Stratejik Planı’na uygun olarak hazırlanan 2016 Mali Yılı İdare Performans Programı’nda, çağın değerlerine duyarlı, üreten ve sorumluluk bilincine sahip olan yönetim anlayışıyla Çiğli Belediyemiz’in çalışmalarının titizlikle sürdürülmesinin amaçlandığı ve bu amaçlara ulaşmak için sahip olduğu kaynakları; mali saydamlık ve hesap verilebilirlik ilkesi doğrultusunda ekonomik, yerinde ve etkili kullanmayı hedeflediği açıkça görülecektir

2016 Mali Yılı İdare Performans Programı’nın hazırlanmasına katkı sağlayan çalışma arkadaşlarıma, desteklerini hiçbir zaman esirgemeyen Meclis Üyelerimize ve tüm Çiğlili vatandaşlarımıza hayırlı olmasını dilerim.

İnş.Müh.Hasan ARSLAN
Çiğli Belediye Başkanı



I- GENEL BİLGİLER

A-YETKİ, GÖREV VE SORUMLULUKLAR

- Kanunlarla münhasıran Büyükşehir Belediyesine verilen görevler ile birinci fıkrada sayılanlar dışında kalan görevleri yapmak ve yetkileri kullanmak.
- Büyükşehir katı atık yönetim plânına uygun olarak, katı atıkları toplamak ve aktarma istasyonuna taşımak.
- Sıhî işyerlerini, 2 nci ve 3 üncü sınıf gayrisıhî müesseseleri, umuma açık istirahat ve eğlence yerlerini ruhsatlandırmak ve denetlemek.
- Birinci fıkrada belirtilen hizmetlerden; 775 sayılı Gecekondu Kanunu'nda belediyelere verilen yetkileri kullanmak, otopark, spor, dinlenme ve eğlence yerleri ile parklar ve yeşil alanlar yapmak; yaşlılar, özürllü, kadınlar, gençler ve çocuklara yönelik sosyal ve kültürel hizmetler sunmak; mesleki eğitim ve beceri kursları açmak; sağlık, eğitim, kültür tesis ve binalarının yapım, bakım ve onarımı ile kültür ve tabiat varlıkları ve tarihî dokuyu korumak; kent tarihi bakımından önem taşıyan mekânların ve işlevlerinin geliştirilmesine ilişkin hizmetler yapmak.
- Devlete ait her derecedeki okul binalarının inşaatı ile bakım ve onarımını yapabilir veya yaptırabilir, her türlü araç, gereç ve malzeme ihtiyaçlarını karşılayabilir; sağlıkla ilgili her türlü tesisi açabilir ve işletebilir; gerektiğinde, öğrencilere, amatör spor kulüplerine malzeme verir ve gerekli desteği sağlar, her türlü amatör spor karşılaşmaları düzenler, yurt içi ve yurt dışı müsabakalarda üstün başarı gösteren veya derece alan sporculara Belediye Meclisi Kararıyla ödül verebilir. Gıda bankacılığı yapabilir.
- Belediye hizmetleri, vatandaşlara en yakın yerlerde ve en uygun yöntemlerle sunulur. Hizmet sunumunda özürllü, yaşlı, düşkün ve dar gelirlilerin durumuna uygun yöntemler uygulanır.
- Belde sakinlerinin mahallî müşterek nitelikteki ihtiyaçlarını karşılamak amacıyla her türlü faaliyet ve girişimde bulunmak.
- Kanunların Belediyeye verdiği yetki çerçevesinde yönetmelik çıkarmak, belediye yasakları koymak ve uygulamak, kanunlarda belirtilen cezaları vermek.
- Gerçek ve tüzel kişilerin faaliyetleri ile ilgili olarak kanunlarda belirtilen izin veya ruhsatı vermek.



ÇİĞLİ BELEDİYESİ

2016 MALİ YILI İDARE PERFORMANS PROGRAMI

- Özel kanunları gereğince belediyeye ait vergi, resim, harç, katkı ve katılma paylarının tarh, tahakkuk ve tahsilini yapmak; vergi, resim ve harç dışındaki özel hukuk hükümlerine göre tahsili gereken doğal gaz, su, atık su ve hizmet karşılığı alacakların tahsilini yapmak veya yaptırmak.
- Mahallî müşterek nitelikteki hizmetlerin yerine getirilmesi amacıyla, belediye ve mücavir alan sınırları içerisinde taşınmaz almak, kamulaştırmak, satmak, kiralamak veya kiraya vermek, trampa etmek, tahsis etmek, bunlar üzerinde sınırlı aynî hak tesis etmek.
- Borç almak, bağış kabul etmek.
- Vergi, resim ve harçlar dışında kalan dava konusu uyuşmazlıkların anlaşmayla tasfiyesine karar vermek.
- İlçede ekonomi ve ticaretin geliştirilmesi ve kayıt altına alınması amacıyla izinsiz atış yapan seyyar satıcıları faaliyetten men etmek, izinsiz satış yapan seyyar satıcıların faaliyetten men edilmesi sonucu, cezası ödenmeyerek iki gün içinde geri alınmayan gıda maddelerini gıda bankalarına, cezası ödenmeyerek otuz gün içinde geri alınmayan gıda dışı malları yoksullara vermek.
- Reklam panoları ve tanıtıcı tabelalar konusunda standartlar getirmek.
- Gayrisihhî işyerlerini, eğlence yerlerini, halk sağlığına ve çevreye etkisi olan diğer işyerlerini kentin belirli yerlerinde toplamak; hafriyat toprağı ve moloz döküm alanlarını; sıvılaştırılmış petrol gazı (LPG) depolama sahalarını; inşaat malzemeleri, odun, kömür ve hurda depolama alanları ve satış yerlerini belirlemek; bu alan ve yerler ile taşımalarda çevre kirliliğı oluşmaması için gereken tedbirleri almak.

B- İDAREYE İLİŞKİN BİLGİLER

1. Tarihçe :

Eski tarihlerde, ilçenin genel olarak bataklık ve sazlıklardan oluşması ve denize yakınlığı nedeniyle yeşil alanlara çok çığ düşmesinden dolayı, ilk yerleşenler tarafından buraya “Çiğli” adı verildiğı bilinmektedir.

Cumhuriyetin ilk yıllarında ve daha sonra yapılan mübadeleler çerçevesinde Batı Trakya'dan gelen soydaşlarımızın yerleştirilmesiyle ilk etapta köy olarak kurulmuş, 1956 yılında belediye statüsü aldıktan sonra, 1966 yılında meydana gelen Varto ve Hınıs depremleri sonucunda evsiz kalan aileler bugünkü Güzeltepe ve Şirintepe mahallelerinin bulunduğu alanlara yerleştirilmiş,



ÇİĞLİ BELEDİYESİ

2016 MALİ YILI İDARE PERFORMANS PROGRAMI

bu süreç daha sonra doğu ve güneydoğu bölgelerden gelen vatandaşlarımızın Büyük Çiğli, Küçük Çiğli ve Balatçık mahallerine iskan edilmeleri ile devam etmiştir.

1981 yılında Milli Güvenlik Konseyi'nin 34 No'lu kararıyla İzmir Belediyeleri Teşkilatlanması ile ilgili 303 sayılı kanundan sonra Karşıyaka Belediyesi'ne bağlandıktan sonra, 1992 yılında ilçe statüsünü kazanıncaya kadar adı geçen belediyenin şubesi olarak varlığını sürdürmüştür.

27.05.1997 tarih ve 3806 Sayılı Yasa ile **Çiğli** adı altında 10 mahalle metropol olarak değerlendirildikten sonra, Sasalı Beldesi, Kaklıç, Harmandalı ve Ahmet Efendi Mahalleleri de dahil edilerek bugünkü ilçe sınırları oluşturulmuştur. Çiğli Belediyesine bağlı mahallelerden Tekel Tuzla Mahallesi muhtarlığının iptal edilmesiyle 26 mahalle olarak bugünkü ilçe sınırlarımız belirlenmiştir.

İdarenin Teşkilat Yapısı :

5393 sayılı Belediye Kanununun 48 nci Maddesi gereğince Belediye teşkilâtı, norm kadroya uygun olarak 1.Yazı İşleri Müdürlüğü, 2.Malî hizmetler Müdürlüğü, 3.Fen İşleri Müdürlüğü ve 4.Zabıta Müdürlüğü birimlerinden oluşur denilmekte ise de;

Çiğli İlçesinin nüfusu, fizikî ve coğrafi yapısı, ekonomik, sosyal ve kültürel özellikleri ile gelişme potansiyeli dikkate alınarak, Mahalli İdare Birlikleri Norm Kadro İlke ve Standartlarına Dair Yönetmelik' e uygun olarak 5.Sağlık Müdürlüğü, 6.İmar ve Şehircilik Müdürlüğü, 7.İnsan Kaynakları ve Eğitim Müdürlüğü, 8.Hukuk İşleri Müdürlüğü, 9.Özel Kalem Müdürlüğü, 10.Destek Hizmetleri Müdürlüğü, 11.Basın Yayın ve Halkla İlişkiler Müdürlüğü, 12.Emlak ve İstimlak Müdürlüğü, 13.Kültür ve Sosyal İşler Müdürlüğü, 14.Park ve Bahçeler Müdürlüğü, 15.Ruhsat ve Denetim Müdürlüğü, 16.Temizlik İşleri Müdürlüğü, 17.Veteriner İşleri Müdürlüğü, 18.Teftiş Kurulu Müdürlüğü, 19.Sosyal Yardım İşleri Müdürlüğü, 20.Çevre Koruma ve Kontrol Müdürlüğü, 21.Bilgi İşlem Müdürlüğü, 22.Gecekondu Sos.Kon. Müdürlüğü ve 23. Muhtarlık İşleri Müdürlüğü olarak oluşturulmuş, hizmet alanlarının genişlemesine göre diğer alt birimler oluşturulmuş ve Fen İşleri Müdürlüğüne bağlı şantiyeler, Belediye Meclisinin almış olduğu kararıyla oluşturularak birimlerin Personel istihdamı ile araç gereç fiziki yapısı oluşturularak hizmet vermeye başlatılmıştır.



ÇİĞLİ BELEDİYESİ
2016 MALİ YILI İDARE PERFORMANS PROGRAMI

2.1. İdari Yönden Yapılanma :

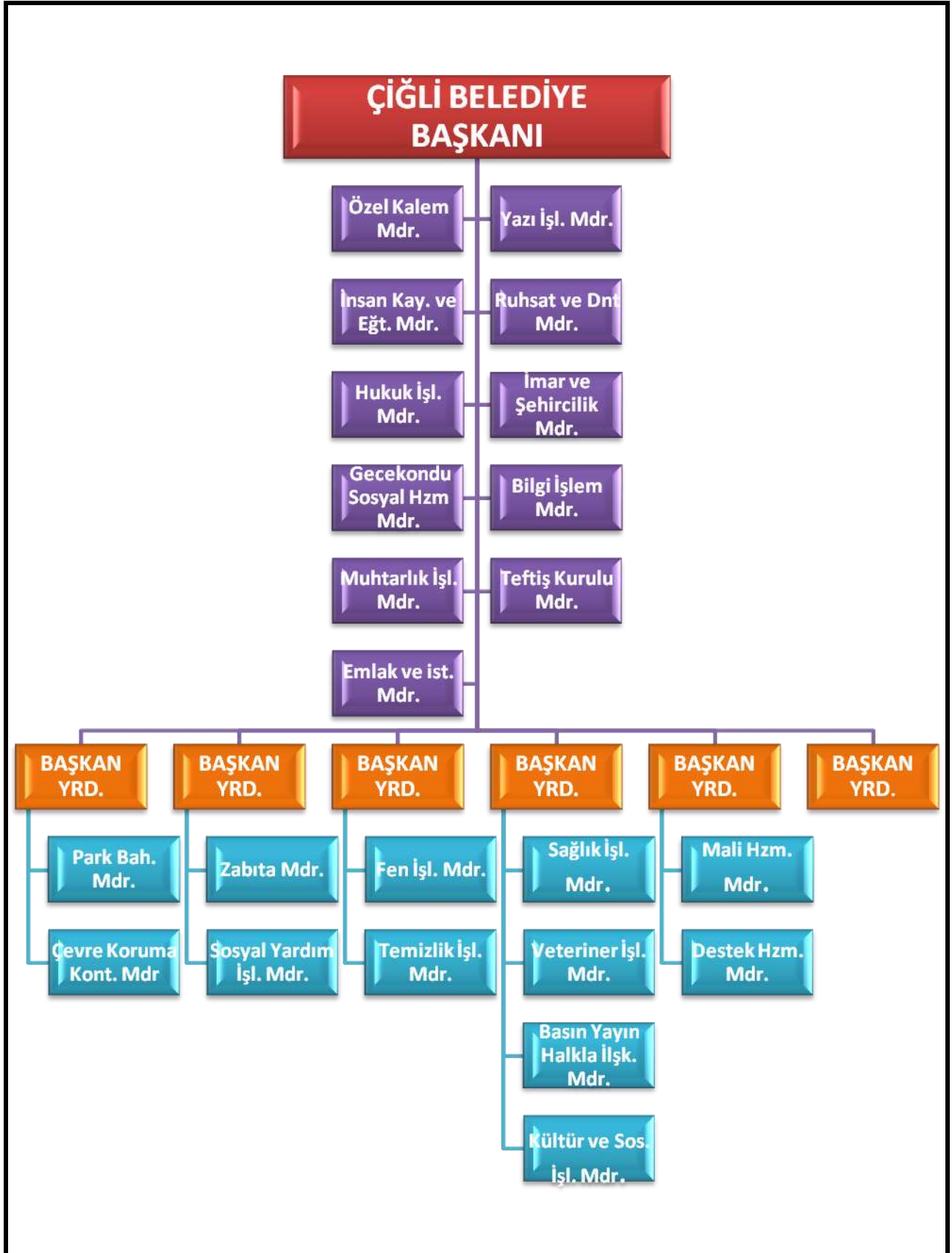



1.2. Başkanlığa Bağlı Müdürlükler :



2.3. Mali Yönden Yapılanma :

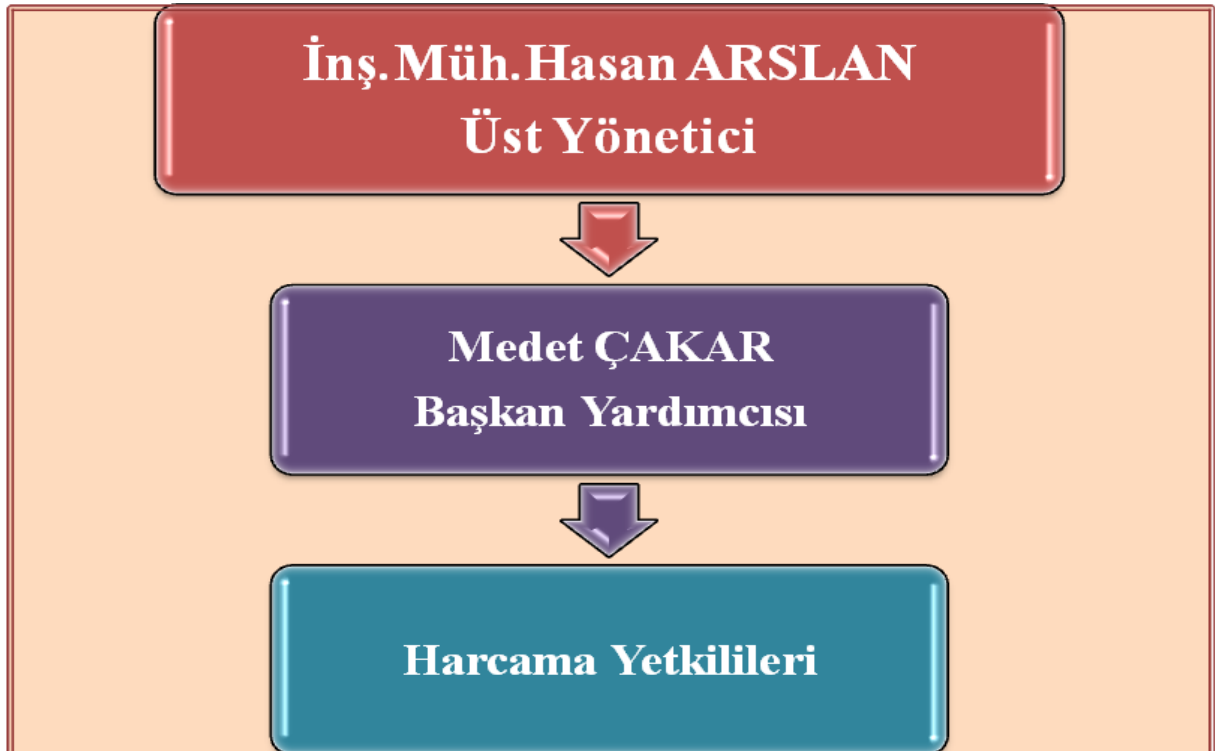



ÇİĞLİ BELEDİYESİ
2016 MALİ YILI İDARE PERFORMANS PROGRAMI

2. Yönetim ve İç Kontrol Sistemi :

Belediyemizdeki iş ve işlemlerin; 5393 sayılı Belediye Kanununun 25. maddesinde belirtilen “Denetim Komisyonu” ve Belediye Meclisi üyelerinden seçilen Denetim Komisyonu, 5393 sayılı Belediye kanununun 26. maddesinde belirtildiği gibi Belediye Meclisi kanalıyla denetlenebileceği hüküm altına alınmıştır.

Ayrıca, 5018 sayılı Kamu Mali Yönetimi ve Kontrol Kanununda öngörülen Mali Hizmetler Birimince yapılacak iç denetimlerde Ön Mali Kontrol işlemleri uygulamaya girmiş bulunmaktadır.

C- İNSAN KAYNAKLARI VE FİZİKİ KAYNAKLAR

1. İnsan Kaynakları :

Çiğli Belediyesi; 237 memur, 14 işçi, 6 sözleşmeli memur, 731 hizmet alım ve 63 özel güvenlik personeli olmak üzere toplam 1.055 personeli ile hizmet vermektedir. Belediyedeki istihdamın dağılımı aşağıdaki tablodaki gibidir. Çalışanların %19'u kadın, % 81'i erkektir. Çalışanlarımızın %16'sı lisans, %9'u önlisans, %34'ü lise, %19'u ortaokul ve %22'si ilkokul mezunudur.

CİNSİYET	MEMUR	İŞÇİ	SÖZ. MEMUR	HİZMET ALIMI	TOPLAM	%
KADIN	68	3	4	127	202	19,15
ERKEK	169	11	2	671	853	80,85
TOPLAM	237	14	6	798	1.055	

Tablo 1: Cinsiyete göre personel durumu



ÇİĞLİ BELEDİYESİ
2016 MALİ YILI İDARE PERFORMANS PROGRAMI

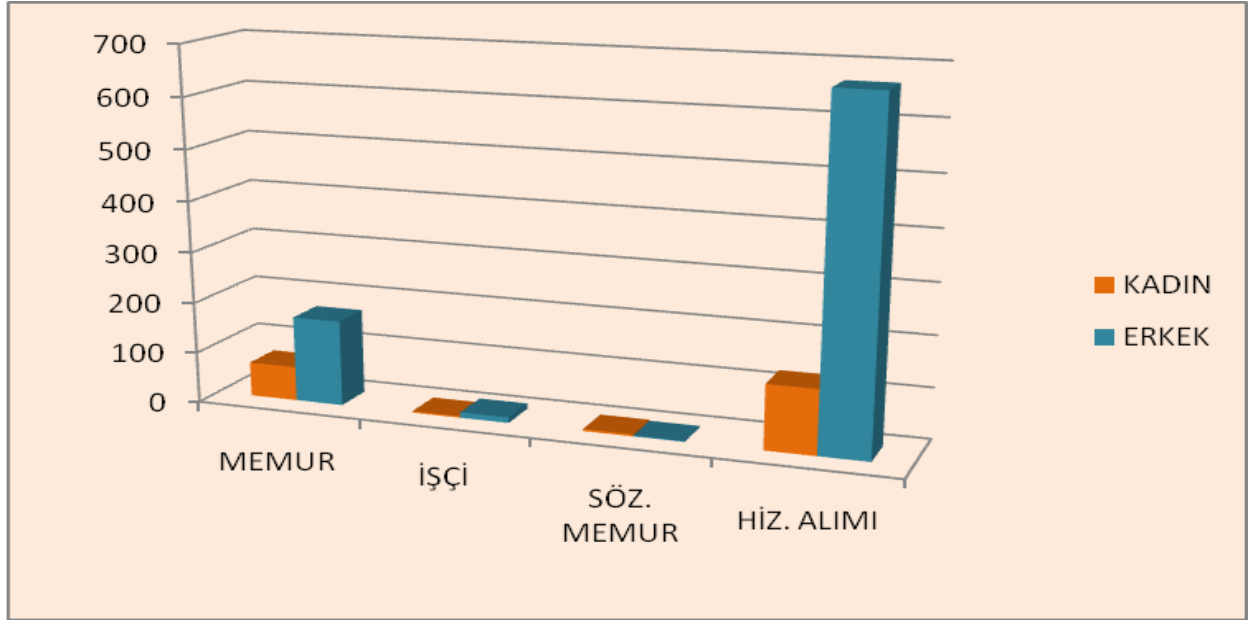

Şekil 1:Cinsiyete Göre Personel Sayısı grafiği

EĞİTİM DURUMU	MEMUR		İŞÇİ		SÖZ. MEMUR		HİZMET ALIMI		TOPLAM		%
	KADIN	ERKEK	KADIN	ERKEK	KADIN	ERKEK	KADIN	ERKEK	KADIN	ERKEK	
LİSANS	45	48	1	2	4	1	29	33	79	84	15,45
ÖN LİSANS	15	48		1		1	16	15	31	65	15,20
LİSE	9	60		2			60	227	69	289	33,82
ORTA	1	8	1	2			9	183	11	193	5,39
İLKOKUL		3	1	4			13	213	14	220	6,86
TOPLAM	70	167	3	11	4	2	127	671	204	851	

Tablo 2: Eğitim durumuna ve cinsiyete göre personel durum tablosu

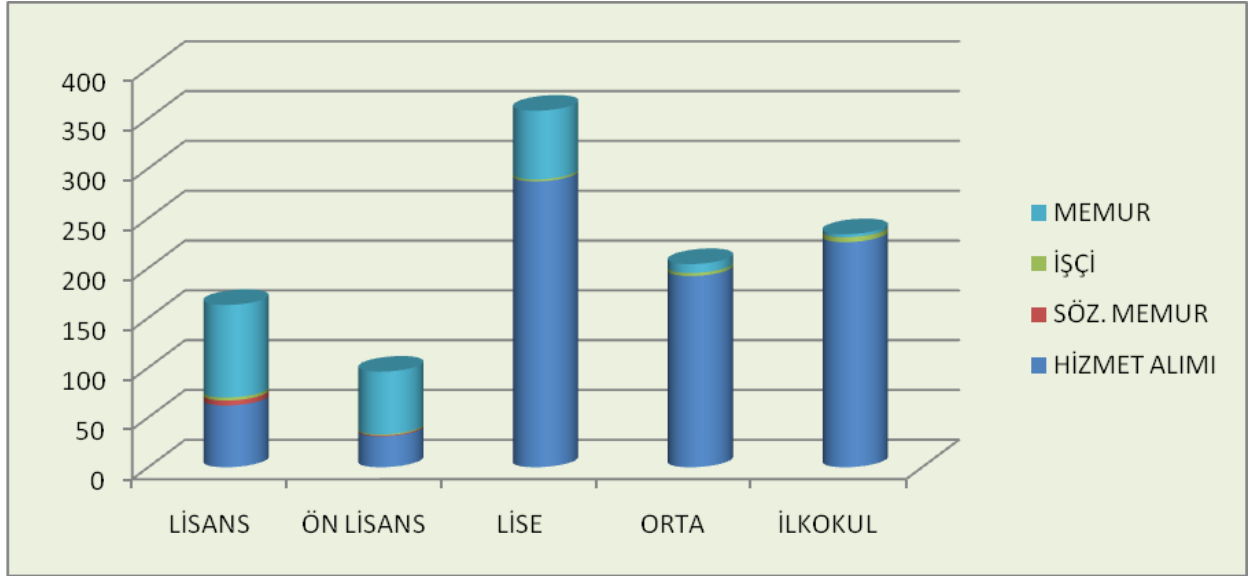

Şekil 2: Personel Eğitim Durumu grafiği

Belediyemizde çalışan memur personelin yaklaşık %39'u lisans, %27'si önlisans, %29'u lise, %4'ü ortaokul, %1'i ilkokul mezunu; kadrolu işçilerin %21'i lisans, %7'si önlisans, %14'ü lise, %21'i ortaokul, %36'sı ilkokul mezunu; sözleşmeli memurların %83'ü lisans, %17'si önlisans mezunu ve hizmet alımı personelinin %8'i lisans, %4'ü önlisans, %36'sı lise, %24'ü ortaokul, %28'i ilkokul mezunudur.

2. Fiziki Kaynaklar :

2.1. Bilgi ve Teknolojik Kaynaklar :

Belediyemizdeki bilişim sistemi Bilgi İşlem Servisi tarafından yürütülmektedir. Belediyemizin Web sitesi bu birim tarafından oluşturulmuştur. Mali Hizmetler Müdürlüğü'ndeki Muhasebe Sistemi, Gelir servisindeki Gelir Programı Sistemi, İnsan Kaynakları Müdürlüğünde yapılan işler özel paket programlarla yapılmaktadır. Bu programların elde edilmesi, izlenmesi ve denetlenmesi ilgili birim yetkilileri ile Bilgi İşlem Servisi tarafından yapılmaktadır.

Belediyemizde 432 adet bilgisayar ve 9 adet ana bilgisayar olmak üzere toplam 441 adet bilgisayar bulunmaktadır.

Bilgisayarlar Windows 7 ve Windows 8.1 XP işletim sistemi ile çalışmaktadır. Ana Bilgisayarlarda Server 2003, 2008 ve 2012 İşletim Sistemi kullanılmaktadır. Ayrıca 1 adet e-mail için Postfix Mail Server, 1 adet internet güvenliği için İsa Server Programı, 5651 sayılı yasaya



ÇİĞLİ BELEDİYESİ
2016 MALİ YILI İDARE PERFORMANS PROGRAMI

uygun 1 adet ANTİKOR loqlama, 1 adet Pfsense yazılımı, 1adet araç takip yazılımı, Dialog Prestige Programı bulunmaktadır.

Bilgisayarlarımızda Ofis Programları, Autocad Archicad, Netcad programları kullanılmaktadır.

Personel Müdürlüğü ve Mali Hizmetler Müdürlüğü'nde Beyaz Yazılım Donanım Ltd Şti Firmasının Belediye Otomasyon Programı kullanılmaktadır.

Bilgisayarlarımızın 146 adedi intel i5 işlemci, 112 tanesi i3 işlemci ve 4gb ram, 64 adedi intel Pentium işlemci ve 4gb ram, 74 adedi Coreduo 2 işlemci ve 2 gb ram 45 adet İntel Pentium 3 işlemci kullanılmaktadır. Sistemimizdeki bütün bilgisayarlar ağ bağlantısı ile birbiriyle senkronize olarak çalışmaktadır.

2.2. Teknolojik Donanım ve Teknik Ekipman :

ADI	ADET	ADI	ADET
Bilgisayar	432	Sabit Telefonlar	117
Bilgisayar Server kasası	9	Telsiz Telefonlar	4
Para Sayma Makinesi	4	Telsizler	11
Nivo Aletleri	4	Santraller	7
Nokta Vuruşlu Yazıcılar	23	Faks Cihazları	21
Püskürtmeli Yazıcılar	19	Modemler	2
Lazer Yazıcılar	120	Telefonlar	155
Termal Yazıcılar	1	Mikrofonlar	13
Çok Fonk. Yazıcılar	4	Fotokopi Makineleri	14
Barkot Yazıcılar ve Okuyucular	1	Teksir Makineleri	1
Masa üstü Tarayıcılar	5	Sterilizatör	1
Numaratörler	2	EKG Cihazları	1
Parmak izi sistemleri	7	Negatoskop	1
Sahte Para Detektörleri	1	Mikroskop	1
Elektrikli panolar	2	Stetoskop	1
Projektörler	10	Regülâtör	1
Müzik çalar ve kaydediciler ile donanımları	7	Güç Kuvvetlendirici	8
Televizyonlar	21	Hoparlörler	12
Müzik ve Anons Sistemi	1	Amfiler	8
Monitör	10	Sabit Kameralar	114
Kulaklık	2	Dijital Kameralar	1
Uydu Alıcılar	6	Dijital ses ve görüntü kaydediciler	4



ÇİĞLİ BELEDİYESİ
2016 MALİ YILI İDARE PERFORMANS PROGRAMI

Fotoğraf Makineleri	8		
---------------------	---	--	--

2.3. Araç ve İş Makineleri :

A - BİNEK ARAÇLAR (Otomobiller)			
1	A1	35 AC 0662	Renault 12 TS W - Toros-Binek-2000-Harmandalı Birimi
2	A2	35 AT 8760	Volkswagen Caddy Kombi 1.9 TDI-2006-Park Bahçe
3	A3	35 AT 8764	Volkswagen Caddy Kombi 1.9 TDI-2006-Temizlik İşleri
4	A4	35 AT 1477	Renault Megan II SDN.DYN.1.5DCI-Binek-2006-Park-Bhç
5	A5	35 AT 8692	Renault Megan Sedan1.5DCI-Binek-2006-Başkanlık-Havuz
6	A6	35 AV 3635	Renault Megan Sedan1.5DCI-Binek-2006-Başkanlık-Havuz
7	A7	35 AC 7581	Ford Fiesta Comf.1.4 5K-TDCI-Binek-2008-Kültür md
8	A8	35 AC 5723	Ford Fiesta Comf.1.4 5K-TDCI-Binek-2008-Başkanlık-Havuz
B - KAMYONETLER (Tek Sıralı ,Çift Sıralı)			
9	B1	35 KHA 81	BMC-Levend1.8BCK Çift Sıra Kamyonet-1996-Park-Bahçe
10	B2	35 KRC 09	BMC-Levend1.8BCS Çift Sıra Kamyonet-1998-Fen İşl.
11	B3	35 KRC 10	BMC-Levend1.8BCS Çift Sıra Kamyonet-1998-Fen İşl
12	B4	35 KBD 99	BMC-1.8 BCS Çift Sıra Kamyonet-1998-Sasalı Birimi
13	B5	35 R 6820	BMC-Levend1.8 Tek Sıra Kamyonet-2000-Park-Bahçe
14	B6	35 AT 8685	BMC- Levent100 Çift Sıra Kamyonet-2006-Fen İşl
15	B7	35 AT 8689	BMC- Levent100 Çift Sıra Kamyonet-2006-Temizlik İşleri
16	B8	35 AT 8696	BMC- Levent100 Çift Sıra Kamyonet-2006-Fen İşl
17	B9	35 AT 8712	BMC- Levent100 Çift Sıra Kamyonet-2006-Fen İşl
18	B10	35 AT 8753	Volkswagen Transprtr2.5TDI Kamyonet-2006-Park
19	B11	35 AT 8756	Volkswagen Transprtr2.5TDI Kamyonet-2006-Fen
20	B12	35 AE 8122	BMC- Levent100 Çift Sıra Kamyonet-2007- Zabita Md.
21	B13	35 KVV 21	BMC- Levent100 Çift Sıra Kamyonet-2007-Temizlik İşleri
22	B14	35 AC 4728	Ford Transit 350M TDCI Ç. Sır Kmynt-2008-Temizlik İşleri
23	B15	35 AC 8669	Ford Transit 350M Çift Sıra Kmynt-2008-Park Bhçlr.
24	B16	35 AE 7129	Ford Transit 350M Çift Sıra Kamyonet-2008-Fen İşl.
25	B17	35 ZC 264	BMC-Levent100 Çift Sıra Kamyonet-2009-Vet.İşl.
26	B18	35 AC 1597	Ford FNB6 Transit Çift Sıra Kamyonet-2009-Temizlik İşleri
27	B19	35 AC 5632	Ford FNB6 Transit Çift Sıra Kamyonet-2009-Fen.İşl.
28	B20	35 AC 0720	Ford FNB6 Transit Çift Sıra Kamyonet-2009-Park-Bahçe
29	B21	35 AC 0100	Ford FNB6 Transit Çift Sıra Kamyonet-2009-Park-Bahçe
30	B22	35 AV 8172	Mitsubishi L 200 çift kabin Kamyonet -2011-Zabita
31	B23	35 AV 9091	Ford FNB6 Transit Çift Sıra Kamyonet-2011-Temizlik İşleri
32	B24	35 AV 9092	Ford FNB6 Transit Çift Sıra Kamyonet-2011-Fen.İşl.
33	B25	35 AR 3358	Mitsubishi L 200 çift kabin Kamyonet -2011-Makine İkmal
34	B26	35 AV 1304	Mitsubishi L 200 Kapalı Kasa Kamyonet -2011-Fen İşleri
35	B27	35 AV 1694	Mitsubishi L 200 Kapalı Kasa Kamyonet -2011-Fen İşleri
36	B28	35 KA 8279	FORD Kamyonet. Çift Kabin - 2012- Reklam Birimi
37	B29	35 KA 8281	FORD Kamyonet. Çift Kabin - 2012- Zabita
38	B30	35 KA 8284	FORD Kamyonet. Çift Kabin - 2012- Zabita
39	B31	35 KB 4934	Volkswagen Transporter -7J0- Kamyonet-2013-Park-Bahçe
40	B32	35 KB 5073	Volkswagen Transporter -7J0- Kamyonet-2013 -Fen.İşl.
41	B33	35 KB 5031	Volkswagen Transporter -7J0- Kamyonet-2013-Temizlik İşl
42	B34	35 AF 0487	FORD Transit Connet-PT2- Kmynt. (Panelvan) - 2013
43	B35	35 AF 0513	FORD Tran.Connet-PT2- Kmynt(P.van)2013-Kültür Md.



ÇİĞLİ BELEDİYESİ
2016 MALİ YILI İDARE PERFORMANS PROGRAMI

44	B36	35 AF 0730	FORD Transit Connet-PT2- Kmynt (Panelvan) - 2013-Havuz
45	B38	35 AL 2539	Mitsubishi L 200 çift kabin Kamyonet -2014-Park-Bahçe
46	B39	35 AL 2741	Isuzu D-Max V-Gross 4x4 çift kabin Kamyonet -2014-Fen İşl
47	B40	35 KIB 28	FORD Transit 350 M Çift Kabin Kamyonet-2015-Temizlik
48	B41	35 KIB 29	FORD Transit 350 M Çift Kabin Kamyonet-2015-Fen İşleri
49	B42	35 KIB 31	FORD Transit 350 M Çift Kabin Kamyonet-2015-Başşöforlük
C - VIDANJÖRLER - SU TANKERLERİ - ARAZÖZLER			
50	C1	35 KHY 82	BMC-Fatih 170x25- Su Tankeri-1993-Fen İşl.
51	C2	35 CHZ 21	BMC-Fatih 1108x08-Vidanjör-1994 - Fen İşl.
52	C3	35 KUP 74	Fatih 110x08-Su Tankeri-1996-Sasalı Birimi
53	C4	35 KRR 92	BMC-Fatih 170x25-Su Tankeri-1998-Fen.İşl.
54	C5	35 AV 3639	BMC-Fatih 110x08-Vidanjör-1998-Fen İşleri
55	C6	35 KLH 34	BMC-Fatih 170x25-Vidanjör-1999-Sasalı Birimi
56	C7	35 LN 457	Fatih 220x26-Su Tankeri-2001-Park Bah.
57	C8	35 KPE 07	BMC-Fatih 170x25-Vidanjör-2004-Park-Bahçe
58	C9	35 AE 1707	Ford Cargo-1824- CKK1-Su Tankeri-2008-Park Bh.
59	C10	35 KPZ 70	Ford Cargo -3530-Su Tankeri-2009-Park Bh.
60	C11	35 AY 0862	Ford Cargo ckl 1 - Kombine Kanal Açma Mk.-2011-Fen İşl.
61	C12	35 KJB 76	BMC-Fatih 180x25- Su Tankeri -2007-Tem İşl.
D - MİNİBÜSLER (Ambulans,Cenaze,Zabita,Servis)			
62	D1	35 AT 1713	Volkswagen Transp. Cityvan2.5 TDI-2005-Başşöforlük
63	D2	35 AR 4312	BMC-Megastar 290 V- Cenaze-2005-Park Bah.
64	D3	35 AT 8708	BMC- Megastar 290 M Minibüs - 2006-Tamirhane
65	D4	35 KEH 63	BMC- Megastar 290 PDY Kombivan-2007-Zabita Md.
66	D5	35 KC 2530	RENAULT MASTER-Minibüs -2013-Başşöforlük
67	D6	35 KA 9295	FORD Minibüs- FCD 6 - 2012 -Başşöforlük
E - OTOBÜSLER (Servis)			
68	E1	35 AT 8702	IVECO-Otoyol E31.17 Otobüs-2006-Fen İşleri
69	E2	35 AT 8716	IVECO-Otoyol M23 S- Otobüs-2006-Fen İşleri
70	E3	35 AV 3637	IVECO-Otoyol-EBUS4 Otobüs-2006-Fen İşleri
71	E4	35 AC 9036	BMC -Belde 260 SB TCC-Otobüs-2009-Fen İşleri
72	E5	35 AC 8524	TEMSA PR 1 Otobüs - 2011 -Fen İşleri
73	E6	35 AL 9795	ISUZU B902-ENGELLİ OTOBÜSÜ-2013-Fen İşleri
F - ÇÖP KAMYONLARI			
74	F1	35 KHD 69	BMC-Fatih 170x25-Çöp Kamyonu-1993-Tem.İşl.
75	F2	35 AV 3641	BMC-Fatih 110x08-Çöp Kamyonu-1995-Tem İşl.
76	F3	35 KRR 93	BMC-Fatih 170x25-Çöp Kamyonu-1998-Tem.İşl.
77	F4	35 AC 6775	BMC-Fatih 110x08-Çöp Kamyonu-2000-Tem.İşl.
78	F5	35 CJK 03	BMC-Fatih200x26-Vinçli Çöp Kamy.-2000-Tem. İşl.
79	F6	35 AC 0539	BMC-Fatih 180x25-Çöp Kamyonu-2005-Tem.İşl.
80	F7	35 AC 0709	BMC-Fatih 180x25-Çöp Kamyonu-2005-Tem.İşl.
81	F8	35 AC 0915	BMC-Fatih 180x25-Çöp Kamyonu-2005-Tem.İşl.
82	F9	35 AC 0949	BMC-Fatih 180x25-Çöp Kamyonu-2005-Tem.İşl.
83	F10	35 AR 6165	BMC-Fatih 180x25-Çöp Kamyonu-2005-Sasalı Birimi
84	F11	35 AR 6171	BMC-Fatih 180x25-Çöp Kamyonu-2005-Tem.İşl.
85	F12	35 AF 1803	Ford Cargo 2524-Çöp Kamyonu-2009-Tem İşl
86	F13	35 AF 2044	Ford Cargo 2524-Çöp Kamyonu-2009-Tem İşl
87	F14	35 AF 2938	Ford Cargo 2524-Çöp Kamyonu-2009-Tem İşl
88	F15	35 AR 0901	Ford Cargo CKL1-Çöp Kamyonu-2011-Tem İşl



ÇİĞLİ BELEDİYESİ
2016 MALİ YILI İDARE PERFORMANS PROGRAMI

89	F16	35 AR 0546	Ford Cargo CKL1-Çöp Kamyonu-2011-Tem İşl
90	F17	35 AV 1225	Ford Cargo CKL1-Çöp Kamyonu-2011-Tem İşl
91	F18	35 AV 1494	Ford Cargo CKK1-Çöp Kamyonu-2011-Tem İşl
92	F19	35 AR 3206	Ford Cargo CKK1-Çöp Kamyonu-2011-Tem İşl
93	F20	35 AV 0179	Ford Cargo CKK1-Çöp Kamyonu-2011-Tem İşl
94	F21	35 AF 2012	Ford Cargo CKK1-Çöp Kamyonu-2012-Tem İşl
95	F22	35 KNF 46	Ford Cargo CKK1-Çöp Kamyonu-2012-Tem İşl
96	F23	35 CJJ 02	BMC-Fatih 200x26-Çöp Kamy.-2000-Fen.İşl.
97	F24	35 KEV 86	Ford Cargo CKK1-Çöp Kamyonu-2012-Tem İşl
G - DAMPERLİ KAMYONLAR			
98	G1	35 KHE 10	BMC-Fth145x22- Damperli Kamyon -1991--Fen İşleri
99	G2	35 KMM 82	BMC-Fth.170x25-Damperli Kamyon -1993-Temiz İşleri
100	G3	35 KDY 82	BMC-Fth.170x25-Damperli Kamyon -1994-Park-Bahçeler
101	G4	35 KFV 62	BMC-Fth.170x25-Damperli Kamyon -1996-Park Bahçeler
102	G5	35 KHD 70	BMC-Fatih 170x25-Damperli Kamyon -1996-Park-Bahçeler
103	G6	35 KFN 57	BMC-Prof. 617- Damperli Kamyon -1998-Fen İşleri
104	G7	35 CJJ 24	BMC-Fatih 200x26-Damperli Kamyon -2000-Fen İşleri
105	G8	35 AR 6167	BMC-Prof. 827- Damperli Kamyon -2005-Fen İşleri
106	G9	35 AR 6169	BMC-Prof. 827- Damperli Kamyon -2005-Fen İşleri
107	G10	35 MMR 61	Dodge AS 950- Damperli Kamyon -2006-Fen İşleri
108	G11	35 MMR 62	Dodge AS 950- Damperli Kamyon -2006-Fen İşleri
109	G12	35 AR 8259	BMC-Prof. 827- Damperli Kamyon -2007-Fen İşleri
110	G13	35 KPY 06	Ford Cargo3530-Damperli Kamyon-2009-Fen İşleri
111	G14	35 KPY 15	Ford Cargo3530-Damperli Kamyon-2009-Fen İşleri
112	G15	35 KPV 80	Ford Cargo3530-Damperli Kamyon-2009-Fen İşleri
113	G16	35 AE 9350	Mitsubishi- FE 85 - Damperli Kamyon-2011-Fen İşleri
114	G17	35 AE 6683	Mitsubishi- FE 85 - Damperli Kamyon-2011-Park-Bahçe
H - ÖZEL EKİPMANLI ARAÇLAR			
115	H1	35 KHE 13	BMC-Fatih145x22-Bom Kamyon -1996-Park-Bahçe
116	H2	35 KDB 16	IVECO- 65.9- Oto Kurtarıcı - 2002-Fen İşleri
117	H3	35 AE 5227	BMC-Fatih 180x25-Kont.Yıkama Kamy.2008-Temiz İşleri
118	H4	35 KJG 11	FORD CARGO 1826-Kont.Yık. Kamy.2015-Temizlik İşleri.
119	H5	35 AC 8520	FORD -CCK 1 - Römork Çekici - 2011- Fen İşleri
120	H6	35 AT 7937	STAR-STR-Damperli Kasa Yarı Römork-2011-Fen İşleri
121	H7	35 AY 0863	LOW-BED-ÖZ 40-Yarı Römork Açık Kasa-2011-Fen İşl.
122	H8	35 AC 0887	ZARSLAN-3 Dingilli Açık Saç Kpk Sal Yarı Rmrk-2015-Fen İşl.
123	H9	35 AY 1762	FORD - CKL 1-Kamyon Vinçli- 2011 - Fen işleri
124	H10	35 AY 1763	FORD - CKK 1-Kmyn Hidrolik Platf.- 2011-Park-Bahçe
125	H11	35 AT 5048	FORD - FED6- AKS - Kurtarıcı - 2012-Sivil Savunma
126	H12	35 KB 8576	FORD-FAC6-KAMYONET- Hayvan Top-2013-Veterinlik
127	H13	35 KB 8577	FORD-FAC6-KAMYONET- Hayvan Top-2013-Veterinlik
128	H14	35 KC 2524	ISUZU ATFS-ÇİFT KBN. AKS- 2013-Sivil Savunma
129	H15	35 AF 6762	RENAULT MASTER 13-2014-Fen İşleri-İkram Aracı
130	H16	35 AR 4988	Ford Transit Van350 - Ambulans -2005-Sağlık İşl.
131	H17	35 AV 0576	FORD -FMB 6 - Cenaze- 2011 -Sağlık İşl.
132	H18	35 AV 0723	FORD - Transit - Cenaze-2011 -Sağlık İşl.
133	H19	35 AT 5358	FORD -FAC6 - Ambülans -2012 -Sağlık İşl.
134	H20	35 AF 1861	FORD -FAC6- İçecek Aracı -2012 -Kültür Md-İkram aracı



ÇİĞLİ BELEDİYESİ
2016 MALİ YILI İDARE PERFORMANS PROGRAMI

135	H21	35 AF 1750	FORD -FAC6- Yiyecek Aracı -2012 -Kültür Md-İkr. aracı
J - İŞ MAKİNALARI			
136	J1	35 ÇİĞLİBEL 13001	Caterpillar 140H - Greyder -2007-Fen İşleri
137	J2	35 ÇİĞLİBEL 13002	Liebherr A902-Las.Ekskavatör-1997-Fen İşleri
138	J3	35 ÇİĞLİBEL 13003	CaterpillarM318C-Lastikli Eks-2007-Fen İşleri
139	J4	35 ÇİĞLİBEL 13004	Hidromek -Beko HMK 102 S- Kazıcı Yükleyici -2006-Fen İşleri
140	J5	35 ÇİĞLİBEL 13005	Hidromek -Beko HMK 102 S-Kazıcı Yükleyici -2007-Fen İşleri
141	J6	35 ÇİĞLİBEL 13006	Caterpillar 434 E -Kazıcı Yükleyici -2009-Fen İşleri
142	J7	35 ÇİĞLİBEL 13007	Caterpillar 434 E -Kazıcı Yükleyici -2009-Fen İşleri
143	J8	35 ÇİĞLİBEL 13008	JCB 436ZX-Kazıcı Yükleyici -2005-Fen İşleri
144	J9	35 ÇİĞLİBEL 13009	JCB-1CX-Kanal Kazıcı ve Yük.-2007-Fen İşleri
145	J10	35 ÇİĞLİBEL 13011	Bomag BW161 Çift Tabur Tandem Silind.-2011 Fen İşleri
146	J11	35 ÇİĞLİBEL 13012	S/N JAY06865 - 246 C - MİNİ YÜKLEYİCİ -2012
147	J12	35 ÇİĞLİBEL 13013	S/N JAY06877 - 246 C - MİNİ YÜKLEYİCİ -2012
148	J13	35 ÇİĞLİBEL 13014	S/N LNR00188- 432 F- Kazıcı Yükleyici - 2012
149	J14	35 ÇİĞLİBEL 13015	S/N D8W00641 CAT.- M318 D -Ekskavatör - 2012
150	J15	35 ÇİĞLİBEL 13016	RAVO 540 STH - VAKUMLU YOL SÜP. ARACI-2012-Tmz.İşl.
151	J16	35 ÇİĞLİBEL 13017	RAVO 540 STH - VAKUMLU YOL SÜP. ARACI-2012-Tmz.İşl.
152	J17	35 ÇİĞLİBEL 13018	RAVO 540 STH - VAKUMLU YOL SÜP. ARACI-2013-Tmz.İşl.
153	J18	35 ÇİĞLİBEL 13019	MATHIEU AZURA MC 200-YOL SÜP. ARACI-2013-Fen İşleri
154	J19	35 ÇİĞLİBEL 15020	CPCD 25 HELİ DİZEL FORKLİT-2014-Fen İşleri
K - TRAKTÖRLER			
155	K1	35 AV 3640	New Holland- 80-66-Traktör-2001
156	K2	35 AT 6017	New Holland-TD 90 D -Kabinli - 2012

3. Taşınmazlar :

Hizmet Binaları :



ÇİĞLİ BELEDİYESİ 2016 MALİ YILI İDARE PERFORMANS PROGRAMI

- Anadolu Caddesi üzerinde bulunan, Belediye İş Merkezi'nin 3.,4. Ve 6.katlarında bulunan hizmet birimleri ile Kaymakamlık ve bağlı birimlerin hizmet verdiği 5. Ve 2. Katta bulunan İnternet Evinin mülkiyeti Belediyemize aittir.
- Anadolu Caddesi üzerinde bulunan Yeni Hizmet binamız,
- Harmandalı Okul Öncesi Bakım ve Eğitim merkezi,
- Evka-2 Mahallesi, Şehit Ahmet Ay parkında bulunan Hizmet Binası,
- Evka-2 Mahalle Kütüphanesi,
- Sağlık İşleri Müdürlüğü (Mülkiyeti Büyükşehir Belediyesinin, Kullanım Hakkı Belediyemizin)
- Veterinerlik Binası(Arsa İzmir Büyükşehir Belediyesine ait),
- Uğur Mumcu şantiye binası(Arsa Maliye Hazinesine ait Belediyemize tahsisli),
- Sasalı ve Kaklıç Birimleri Hizmet Binası.

D- TEMEL POLİTİKALAR VE ÖNCELİKLER

- Yaşam kalitesi yüksek, ilçedeki insanların huzur ve sevgi içerisinde yaşadığı, çevresel ve toplumsal kirlenmeden etkilenmemiş, değişim ve gelişime açık katılımcı birlikte yönetme anlayışı ile yönetilen çağdaş bir Çiğli yaratmak.
- Belediyecilik hizmetlerinin en üst düzeye taşındığı, insan odaklı projeler uygulanarak daha verimli daha iyi hizmet sunabilmek.
- Bilgi donanımlı, güler yüzlü çalışanlarımızla halkla daha iyi iletişim kurabilmek.
- Tüm Belediye çalışanları olarak varlık sebebimiz Çiğli halkının daha güzel, modern ve gelişmiş bir kentte yaşamasını sağlamak olduğu bilinci ile hizmet etmek.
- Hızla oluşabilecek ekonomik büyüme ve nüfus artışından etkilenmeyecek bir kent bilinci oluşturmak.
- Var olan düzenli kentsel yapıyı bozmadan çevreye saygılı yapılaşmayı gerçekleştirmek.
- Çalışmalarımızın her aşamasında açık ve şeffaf olarak; her zaman hesap verebilir ve dürüst yönetim anlayışından ayrılmadan halkın katılımının sağlandığı bir yönetim anlayışını gerçekleştirmek.
- Çiğlide yaşayan Halkımızın kültürel düzeyini yükseltici etkinlikler düzenlemek.
- Gençlerimizin eğitim kalitesinin yükselmesine katkı sağlamak.
- Modern bir kentte yaşamının gerekliliği olan sosyal yapıları yapmak veya yapılmasını için teşvik etmek.



ÇİĞLİ BELEDİYESİ

2016 MALİ YILI İDARE PERFORMANS PROGRAMI

- Yapılan tüm hizmetlerin halka anlatılabilmesi ve hakkında yapılan hizmetlerle ilgili memnuniyetini ve yönetimden beklentilerinin saptanabilmesi için Belediye ile halk arasında güçlü bir iletişim mekanizması oluşturmak.
- Kalite yönetim sisteminin sürekli iyileştirilerek sürdürülebilir hale getirmek.

E- FAALİYETLERE İLİŞKİN BİLGİ VE DEĞERLENDİRMELER

Stratejik planda öngörülen toplam 177 faaliyet/projeden bu performans programı döneminde 174 faaliyet/proje değerlendirilmiştir. Ayrıca bazı faaliyet ve projeler birimlerin yönetim hizmetleri kapsamında değerlendirileceğinden performans tablosu oluşturulmamıştır.

Söz konusu faaliyet ve projelere ilişkin parasal değerler hizmet tanımı, faaliyet-proje ve birimlerle ilişkilendirilerek tablo halinde sunulmuştur.

Çiğlinin birçok alandaki hizmetlere ilişkin ihtiyaçlarının çokluğu ortadadır. Bu nedenle stratejik planda söz konusu edilen faaliyet ve projelerin önemli bir bölümü program döneminde değerlendirilmiştir.

Faaliyet ve projelerin bir bölümünün Belediye araç-gereç parkı, işgücü ve teknik donanım imkanları kullanılarak, bir bölümünün de Kamu İhale Kanunu kapsamında ihale usulü ile yapım ve hizmet alımı yoluyla gerçekleştirilmesi düşünülmüştür.

II- PERFORMANS BİLGİLERİ

A. STRATEJİK AMAÇ VE HEDEFLERE İLİŞKİN BİLGİLER

1. Öncelikli Stratejik Amaç ve Hedefler

Programın Stratejik Amaç ve Stratejik Hedeflere ilişkin öngörülen parasal değerleri aşağıdaki tabloda belirtilmiştir.

İDARİ PERFORMANS PROGRAMI

İDARE	ÇİĞLİ BELEDİYESİ	BÜTÇE YILI:2016
STRATEJİK AMAÇLAR/HEDEFLER	STRATEJİK TANIM	PERFORMANS MİKTARI
STRATEJİK AMAÇ 1	KURUMUN ETKİN, VERİMLİ VE KALİTELİ HİZMET ÜRETİMİ İÇİN DAHA GÜÇLÜ BİR KURUMSAL YAPININ OLUŞTURULMASI	65.629.334,99
STRATEJİK HEDEF 1.1	KURUMSAL İLETİŞİM VE KURUM KÜLTÜRÜNÜ GELİŞTİRMEK.	55.936.432,72
STRATEJİK HEDEF 1.2	KURUM PERSONELİNİN NİTELİKLERİNİN GELİŞTİRİLMESİ.	59.000,00
STRATEJİK HEDEF 1.3	KURUMSAL TEKNOLOJİ DÜZEYİNİN ARTTIRILMASI VE HİZMET SUNUMUNDA TEKNOLOJİDEN FAYDANILMASI.	940.101,00
STRATEJİK HEDEF 1.4	BELEDİYENİN OLUŞTURULAN MALİ VE SOSYAL YAPISININ GÜÇLENDİRİLMESİ	1.116.000,00



ÇİĞLİ BELEDİYESİ
2016 MALİ YILI İDARE PERFORMANS PROGRAMI

STRATEJİK HEDEF 1.5	BELEDİYEMİZDE GERÇEKLEŞEN HER TÜRLÜ İŞ VE İŞLEMLERİN YASALARA UYGUNLUĞUNU DENETLEMEK.	0,00
STRATEJİK HEDEF 1.6	BELEDİYE HİZMETLERİNİN SUNUMUNDA GEREKLİ HER TÜRLÜ DESTEK HİZMETLERİNİ SAĞLAMAK.	7.081.801,27
STRATEJİK HEDEF 1.7	ÇİĞLİ İLÇESİ HALKI VE KURUMLARLA GÜÇLÜ İLETİŞİM KURMAK.	496.000,00
STRATEJİK AMAÇ 2	SAĞLIKLI, YAŞAM KALİTESİ YÜKSEK, YAŞANILABİLİR VE TEMİZ BİR ÇEVRE OLUŞTURMAK	71.659.500,00
STRATEJİK HEDEF 2.1	ÇEVREMİZİ KORUMA BİLİNCİNİN ARTTIRILMASI AMACIYLA ÇALIŞMALAR YAPILACAKTIR.	45.000,00
STRATEJİK HEDEF 2.2	ÇEVRE SAĞLIĞI VE KENTSEL KİRLİLİĞİ ÖNLEYİCİ ÇALIŞMALAR YAPILMASI.	61.661.500,00
STRATEJİK HEDEF 2.3	ZARARLI HAŞERELERE KARŞI ÇEVREYİ KORUYUCU FAALİYETLERİN ARTTIRILMASI.	153.000,00
STRATEJİK HEDEF 2.4	İLÇEMİZDEKİ MEVCUT YEŞİL ALANLAR KORUNUP, YENİ YEŞİL ALANLAR OLUŞTURULARAK DAHA YAŞANABİLİR BİR KENT YARATMAK	9.800.000,00
STRATEJİK AMAÇ 3	TOPLUM SAĞLIĞI KORUMAK, SAĞLIKLI VE BİLİNÇLİ NESİLLER YETİŞTİRMEK	103.500,00
STRATEJİK HEDEF 3.1	HALKIMIZA VERİLEBİLECEK SAĞLIK HİZMETLERİNİN ARTTIRILACAKTIR.	0,00
STRATEJİK HEDEF 3.2	İLÇEMİZDEKİ İŞLETMELERİN ÇEVRE VE İNSAN SAĞLIĞINA UYGUN OLARAK ÇALIŞMALARININ SAĞLANMASI.	0,00
STRATEJİK HEDEF 3.3	ÇEVRE VE İNSAN SAĞLIĞINI KORUMAK AMACIYLA SAĞLIKLI VE KONTROLLÜ BİR HAYVAN POPÜLASYONU OLUŞTURMAK.	103.500,00
STRATEJİK AMAÇ 4	KENTSEL YAŞAM KALİTESİNİ ARTTIRMAYA YÖNELİK ALTYAPI UYGULAMALARINI ARTTIRMAK	4.500.000,00
STRATEJİK HEDEF 4.1	ALT YAPI TESİSLERİNİ YENİLEMEK VE İHTİYACI OLDUĞU TESPİT EDİLEN YERLERE YENİ ALTYAPI ÇALIŞMALARINI YAPMAK.	4.500.000,00
STRATEJİK AMAÇ 5	ÇAĞDAŞ BİR İLÇE YARATMAK İÇİN PLANLI YAPILAŞMA, KENTSEL DÖNÜŞÜM VE TASARIM ÇALIŞMALARININ HIZLANDIRILMASI	8.819.000,00
STRATEJİK HEDEF 5.1	BELEDİYEMİZ SINIRLARI İÇERİSİNDE BULUNAN YERLEŞİM ALANLARINDA İLGİLİ KANUN VE YÖNETMELİKLER İLE FEN, SAĞLIK VE ÇEVRE KOŞULLARINA UYGUN, SAĞLIKLI VE GÜVENLİ YAPILAŞMAYI SAĞLAMAK.	8.819.000,00
STRATEJİK AMAÇ 6	SPOR ALANLARINI SAYI VE KALİTE OLARAK ARTTIRARAK, ALTERNATİF SPOR OLANAKLARI OLUŞTURARAK İLÇE HALKIMIZIN SAĞLIKLI YAŞAM İÇİN DAHA FAZLA SPOR YAPMALARINI SAĞLAMAK	5.660.000,00
STRATEJİK HEDEF 6.1	SPORTİF FAALİYETLERİN İLÇEMİZİN HER ALANINA YAYILMASI İÇİN SPOR TESİSLERİ YAPMAK VE SPORTİF ETKİNLİKLERİN SAYISINI ARTTIRMAK.	5.660.000,00
STRATEJİK AMAÇ 7	ÇİĞLİNİN EKONOMİK OLARAK GÜÇLENMESİ İÇİN ÇALIŞMALAR YAPARAK İLÇEDE REFAH DÜZEYİNİ ARTTIRMAK	70.000,00
STRATEJİK HEDEF 7.1	İLÇENİN EKONOMİSİNE ETKEN OLAN SANAYİ, TARIM VE TURİZM KONULARINDA YATIRIMLARIN YÖNLENDİRİLMESİ VE TEŞVİK EDİLMESİ ÇALIŞMALARINI YAPMAK.	70.000,00
STRATEJİK AMAÇ 8	ÇİĞLİ HALKININ KÜLTÜREL VE SANATSAL ETKİNLİKLERLE BULUŞMASINI VE BUNUNLA BİRLİKTE KENTLİLİK BİLİNCİNİN ARTMASINI SAĞLAMAK	501.500,00
STRATEJİK HEDEF 8.1	KÜLTÜR VE SANATSAL FAALİYETLERİ İLÇEMİZİN TÜMÜNE YAYMAYA YÖNELİK TESİSLERİN VE ETKİNLİKLERİN YAPILMASI.	501.500,00



ÇİĞLİ BELEDİYESİ
2016 MALİ YILI İDARE PERFORMANS PROGRAMI

STRATEJİK AMAÇ 9	ÇİĞLİ HALKINA KENT KÜLTÜRÜ VE İLÇEMİZİ SAHİPLENME BİLİNCİ AŞILAMA ÇALIŞMALARINI YAPARAK, GÖNÜLLÜ KATILIMLARINI SAĞLAYARAK SOSYAL DAYANIŞMA VE YARDIMLAŞMA BİLİNCİNİ GELİŞTİRMEK.	1.288.000,00
STRATEJİK HEDEF 9.1	ÇİĞLİ HALKININ TEMEL İNSANİ VE SOSYAL İHTİYAÇLARINI KARŞILAMAK.	1.280.000,00
STRATEJİK HEDEF 9.2	İLÇEMİZDE SOSYAL YARDIMLAŞMA VE DAYANIŞMAYA YÖNELİK ÇALIŞMALAR YAPMAK	8.000,00

2. Uygulanan Projeler, Hedefler ve Sapmalar:

İdare Performans Programında idarenin program dönemine ilişkin performans hedef ve göstergeleri, hedeflere ulaşmak için yürütülen faaliyet/projeler ile kaynak ihtiyaçlarının temini, idareye ilişkin bilgiler ve Performans Programı Yönetmeliğindeki hesaplama standartlarına uygun olarak idarenin kendi bünyesinde değerlendirilmiştir.

İdarede uygulanan Performans Programı neticesinde belirlenen Faaliyet/Projeler ve bunlara ait kaynak ihtiyaçları İdarenin öz kaynaklarından karşılanarak, yatırımların hizmete sunulması gerçekleştirilecek, süregelen faaliyet/projelere ise yıllara paylaştırılmış olarak Belediyenin olanakları ile devam edilecektir.

B. PERFORMANS TABLOSU:

Belediyemiz planları, programları, ilgili mevzuat ve benimsenen temel ilkeler çerçevesinde geleceğe ilişkin misyon ve vizyonlarını oluşturmak, stratejik amaçlar ve ölçülebilir hedefler saptamak, performanslarını önceden belirlenmiş olan göstergeler doğrultusunda ölçmek ve bu sürecin izleme ve değerlendirmesini yapmak amacıyla katılımcı yöntemlerle hizmet sunumunu gerçekleştirmektedir. Belediye hizmetlerinin istenilen düzeyde ve kalitede sunulabilmesi için hazırlanan bütçe ile program ve proje bazında kaynak tahsislerini; hazırlanan stratejik plana uygun, yıllık amaç ve hedeflere ulaşmak amaçlanmaktadır.

Belediye bütçesi, hazırlanırken stratejik planının da yer alan misyon, vizyon, stratejik amaç ve hedeflerle uyumlu ve performans esasına dayalı olarak hazırlanmıştır ve performans göstergelerine uygunluğu ile birlikte uygulanmaktadır.

C. BİRİMLERİN PERFORMANS VE BÜTÇE TEKLİFLERİ:



ÇİĞLİ BELEDİYESİ 2016 MALİ YILI İDARE PERFORMANS PROGRAMI

Çiğli Belediyesinin misyonu, ilgili yasaların öngördüğü tanımlar çerçevesinde, “Çiğli Halkının refah ve yaşam kalitesini sürekli arttırarak, yerel hizmetleri yerine getirmede çağdaş, katılımcı, saydam, değişimci ve eşitlikçi bir anlayışla hareket eden sürdürülebilir, insan odaklı, hızlı ve kent kimliğine uygun olarak hizmet sunmaktır.” olarak belirlenmiştir. Vizyon ise, bu

misyonu yerine getirirken kurum olarak, hangi anlayış, davranış ve ilkelerle hareket edileceğinin özetidir.

Belediyemizde, yukarıda sözü edilen vizyon ile misyonumuzu gerçekleştiren hizmet birimleri ve bu birimlerin hizmetlerini yerine getirmesi için çalışan destek birimleri vardır. Gerçekte bu destek birimlerinin varlığı ve performansı halkı ilgilendirmemektedir. Belediyemizdeki birimlerin çalışmalarını halkla ilgileri bakımından ayırmak ve yapılan hizmetlerin daha doğru ölçülebilir ve maliyetlendirilebilir olması bakımından, ayrık olarak değerlendirmenin doğru olacağı inancıyla, faaliyet ve projelerden doğrudan halka yansıyanların asıl olduğu, bu bakımdan Belediyemizdeki tüm harcamaların halka yansıyan hizmetlere yayılması ve bu hizmetlerin maliyetlendirilmesi ölçü olarak kabul edilmiştir. Bu kabulden hareketle, Belediyemizdeki destek birimlerinin harcamaları çalışma tarzlarına göre oranlanarak hizmet birimlerine yayılmıştır.

Bu tanımlara bağlı olarak belediyemizdeki; Fen İşleri Müdürlüğü, Temizlik İşleri Müdürlüğü, Park ve Bahçeler Müdürlüğü, İmar Müdürlüğü, Sağlık İşleri Müdürlüğü, Veteriner İşleri Müdürlüğü, Kültür ve Sosyal İşler Müdürlüğü, Basın Yayın ve Halkla İlişkiler Müdürlüğü, Emlak ve İstimlak Müdürlüğü, Zabıta Müdürlüğü, Sosyal Yardım İşleri Müdürlüğü hizmet birimleri olarak, Özel Kalem Müdürlüğü, İnsan Kaynakları ve Eğitim Müdürlüğü, Hukuk İşleri Müdürlüğü, Yazı İşleri Müdürlüğü, Mali Hizmetler Müdürlüğü, Destek Hizmetler Müdürlüğü, Ruhsat ve Denetim Müdürlüğü ve Çevre Koruma ve Kontrol Müdürlüğü destek birimleri olarak değerlendirilmiştir.

2016 Mali Yılı İdari Performans Programında Birimlerin bütçeleri tablodaki gibi oluşturulmuştur:



ÇİĞLİ BELEDİYESİ
2016 MALİ YILI İDARE PERFORMANS PROGRAMI

BİRİMLERİN BÜTÇE TEKLİFLERİ

	HARCAMA BİRİMLERİ	PERFORMANS	BÜTÇE
		2016	2016
1.	Özel Kalem Müdürlüğü	5.623.310,68	5.623.310,68
2.	Yazı İşleri Müdürlüğü	1.110.628,67	1.110.628,67
3.	Fen İşleri Müdürlüğü	28.986.865,20	28.986.865,20
4.	Mali Hizmetler Müdürlüğü	22.786.822,50	38.606.822,50
5.	İmar ve Şehircilik Müdürlüğü	1.980.681,10	1.980.681,10
6.	Emlak ve İstimlak Müdürlüğü	3.797.447,18	3.797.447,18
7.	Zabıta Müdürlüğü	3.123.325,86	3.123.325,86
8.	Park ve Bahçeler Müdürlüğü	5.761.643,58	5.761.643,58
9.	Sağlık İşleri Müdürlüğü	682.143,69	682.143,69
10.	Kültür ve Sosyal İşler Müdürlüğü	2.190.584,00	2.190.584,00
11.	Temizlik İşleri Müdürlüğü	66.040.500,00	66.040.500,00
12.	Ruhsat ve Denetim Müdürlüğü	446.251,28	446.251,28
13.	Veteriner İşleri Müdürlüğü	745.487,87	745.487,87
14.	Hukuk İşleri Müdürlüğü	1.108.891,70	1.108.891,70
15.	Basın Yayın ve Halkla İlişkiler Müdürlüğü	1.063.711,96	1.063.711,96
16.	İnsan Kaynakları ve Eğitim Müdürlüğü	1.454.842,20	1.454.842,20
17.	Destek Hizmetleri Müdürlüğü	9.843.996,36	9.843.996,36
18.	Çevre Koruma ve Kontrol Müdürlüğü	410.598,16	410.598,16



ÇİĞLİ BELEDİYESİ
2016 MALİ YILI İDARE PERFORMANS PROGRAMI

19.	Sosyal Yardım İşleri Müdürlüğü	1.073.103,00	1.073.103,00
TOPLAM		158.230.834,99	174.050.834,99

İDARE PERFORMANS PROGRAMI

BÜTÇE YILI	2016
İDARE ADI	ÇİĞLİ BELEDİYESİ

		2016	2017
STRATEJİK AMAÇ 1	KURUMUN ETKİN, VERİMLİ VE KALİTELİ HİZMET ÜRETİMİ İÇİN DAHA GÜÇLÜ BİR KURUMSAL YAPININ OLUŞTURULMASI	65.629.334,99	
STRATEJİK HEDEF 1.1	KURUMSAL İLETİŞİM VE KURUM KÜLTÜRÜNÜ GELİŞTİRMEK	55.936.432,72	
TANIMLAR		HEDEF	
Performans Hedefi 1.1.1.	Belediye Çalışanları Arasında İletişimin Arttırılması		
Performans Göstergeleri	4 Koordinasyon toplantısı/yıl		
TOPLAM MALİ KAYNAK İHTİYACI			
HARCAMA BİRİMİ: İnsan Kaynakları ve Eğitim Müdürlüğü			
Faaliyet/ Proje No:	Faaliyet / Proje Tanımı		
1.1.1.1.	Birimler arası koordinasyon toplantıları yapılacaktır.		
Performans Hedefi 1.1.2.	Belediye Personelinin Çalışma Verimliliğinin Arttırılması	164.000,00	
Performans Göstergeleri	Yılda 1 kez		
TOPLAM MALİ KAYNAK İHTİYACI			
HARCAMA BİRİMİ: İnsan Kaynakları ve Eğitim Müdürlüğü			
Faaliyet/ Proje No:	Faaliyet / Proje Tanımı		



ÇİĞLİ BELEDİYESİ
2016 MALİ YILI İDARE PERFORMANS PROGRAMI

1.1.2.1.	Belediyemiz çalışanları için memnuniyet anketi yapılacaktır	5.000,00	
1.1.2.2.	Belediye personelinin katılımıyla sosyal aktiviteler düzenlenecektir.	39.000,00	
1.1.2.3.	Başarılı personelin yasalar çerçevesinde ödüllendirilmesi sağlanacaktır.	120.000,00	
Performans Hedefi 1.1.3.	Harcama Birimleri Çağdaş, Üretken ve Verimli Bir Anlayışla Hizmet Üreteceklerdir.	55.772.432,72	
Performans Göstergeleri	Gelen giden evrak sayısı		
	Yapılan işlem sayısı		
TOPLAM MALİ KAYNAK İHTİYACI			
HARCAMA BİRİMİ: Özel Kalem Müdürlüğü			
Faaliyet/ Proje No:	Faaliyet / Proje Tanımı		
1.1.3.1.	Özel Kalem Müdürlüğü Yönetim Hizmetleri	5173.310,68	
HARCAMA BİRİMİ: Yazı İşleri Müdürlüğü			
Faaliyet/ Proje No:	Faaliyet / Proje Tanımı		
1.1.3.2.	Yazı İşleri Müdürlüğü Yönetim Hizmetleri	1.110.628,67	
HARCAMA BİRİMİ: Fen İşleri Müdürlüğü			
Faaliyet/ Proje No:	Faaliyet / Proje Tanımı		
1.1.3.3.	Fen İşleri Müdürlüğü Yönetim Hizmetleri	5.286.865,20	
HARCAMA BİRİMİ: Mali Hizmetler Müdürlüğü			
Faaliyet/ Proje No:	Faaliyet / Proje Tanımı		
1.1.3.4.	Mali Hizmetler Müdürlüğü Yönetim Hizmetleri	22.436.822,50	
HARCAMA BİRİMİ: İmar ve Şehircilik Müdürlüğü			
Faaliyet/ Proje No:	Faaliyet / Proje Tanımı		
1.1.3.5.	İmar ve Şehircilik Müdürlüğü Yönetim Hizmetleri	1.930.681,10	
HARCAMA BİRİMİ: Emlak ve İstimlak Müdürlüğü			
Faaliyet/ Proje No:	Faaliyet / Proje Tanımı		
1.1.3.6.	Emlak ve İstimlak Müdürlüğü Yönetim Hizmetleri	828.447,18	
HARCAMA BİRİMİ: Zabıta Müdürlüğü			
Faaliyet/ Proje No:	Faaliyet / Proje Tanımı		
1.1.3.7.	Zabıta Müdürlüğü Yönetim Hizmetleri	3.123.325,86	
HARCAMA BİRİMİ: Park ve Bahçeler Müdürlüğü			



ÇİĞLİ BELEDİYESİ
2016 MALİ YILI İDARE PERFORMANS PROGRAMI

Faaliyet/ Proje No:	Faaliyet / Proje Tanımı		
1.1.3.8.	Park ve Bahçeler Müdürlüğü Yönetim Hizmetleri	2.661.643,58	
HARCAMA BİRİMİ: Sağlık İşleri Müdürlüğü			
Faaliyet/ Proje No:	Faaliyet / Proje Tanımı		
1.1.3.9.	Sağlık İşleri Müdürlüğü Yön.Hzm.	682.143,69	
HARCAMA BİRİMİ: Kültür ve Sosyal İşler Müdürlüğü			
Faaliyet/ Proje No:	Faaliyet / Proje Tanımı		
1.1.3.10.	Kültür ve Sosyal İşler Müdürlüğü Yönetim Hizmetleri	705.584,00	
HARCAMA BİRİMİ: Temizlik İşleri Müdürlüğü			
Faaliyet/ Proje No:	Faaliyet / Proje Tanımı		
1.1.3.11.	Temizlik İşleri Müdürlüğü Yönetim Hizmetleri	4.345.000,00	
HARCAMA BİRİMİ: Ruhsat ve Denetim Müdürlüğü			
Faaliyet/ Proje No:	Faaliyet / Proje Tanımı		
1.1.3.12.	Ruhsat ve Denetim Müdürlüğü Yönetim Hizmetleri	446.251,28	
HARCAMA BİRİMİ: Veteriner İşleri Müdürlüğü			
Faaliyet/ Proje No:	Faaliyet / Proje Tanımı		
1.1.3.13.	Veteriner İşleri Müdürlüğü Yönetim Hizmetleri	641.987,87	
HARCAMA BİRİMİ: Hukuk İşleri Müdürlüğü			
Faaliyet/ Proje No:	Faaliyet / Proje Tanımı		
1.1.3.14.	Hukuk İşleri Müdürlüğü Yönetim Hizmetleri	1.108.891,70	
HARCAMA BİRİMİ: Basın Yayın ve Halkla İlişkiler Müdürlüğü			
Faaliyet/ Proje No:	Faaliyet / Proje Tanımı		
1.1.3.15.	Basın Yayın ve Halkla İlişkiler Müdürlüğü Yönetim Hizmetleri	523.711,96	
HARCAMA BİRİMİ: İnsan Kaynakları ve Eğitim Müdürlüğü			
Faaliyet/ Proje No:	Faaliyet / Proje Tanımı		
1.1.3.16.	İnsan Kaynakları ve Eğitim Müdürlüğü Yönetim Hizmetleri	1.251.842,20	
HARCAMA BİRİMİ: Destek Hizmetler Müdürlüğü			
Faaliyet/ Proje No:	Faaliyet / Proje Tanımı		
1.1.3.17.	Destek Hizmetler Müdürlüğü Yönetim Hizmetleri	2.170.594,09	
HARCAMA BİRİMİ: Sosyal Yardım İşleri Müdürlüğü			
Faaliyet/ Proje No:	Faaliyet / Proje Tanımı		
1.1.3.18.	Sosyal Yardım İşleri Müdürlüğü	1.073.103,00	



ÇİĞLİ BELEDİYESİ
2016 MALİ YILI İDARE PERFORMANS PROGRAMI

	Yönetim Hizmetleri		
HARCAMA BİRİMİ: Çevre Koruma ve Kontrol Müdürlüğü			
Faaliyet/ Proje No:	Faaliyet / Proje Tanımı		
1.1.3.19.	Çevre Koruma ve Kontrol Müdürlüğü Yönetim Hizmetleri	271.598,16	
STRATEJİK HEDEF 1.2	KURUM PERSONELİNİN NİTELİKLERİNİN GELİŞTİRİLMESİ	59.000,00	
TANIMLAR		HEDEF	
Performans Hedefi 1.2.1.	Belediye Personelinin Mesleki Konularda Bilgi Eksiklikleri Giderilmesi	20.000,00	
Performans Göstergeleri	*Her yıl toplam personel sayısının en az %5'nin dil eğitimi alması		
	*Kadro sayısı		
TOPLAM MALİ KAYNAK İHTİYACI			
HARCAMA BİRİMİ: İnsan Kaynakları ve Eğitim Müdürlüğü			
Faaliyet/ Proje No:	Faaliyet / Proje Tanımı		
1.2.1.1.	Mesleki olarak uygun görülen personellere yabancı dil eğitimi verilecektir.		
HARCAMA BİRİMİ: Tüm Müdürlükler			
Faaliyet/ Proje No:	Faaliyet / Proje Tanımı		
1.2.1.2.	İhtiyaç duyulan nitelikli personel istihdamı arttırılacaktır.	20.000,00	
Performans Hedefi 1.2.2.	Belediye Personelinin İlgili Yasalar Hakkında Bilgi Eksiklikleri Giderilmesi	39.000,00	
Performans Göstergeleri	*Yılda 1 kez eğitim semineri		
	*Eğitim Seminerleri için her müdürlükten ilgili 2 katılımcı		
	*Yönetmelikleri, genelgeler, tebliğler vb.sayısı		
TOPLAM MALİ KAYNAK İHTİYACI			
HARCAMA BİRİMİ: İnsan Kaynakları ve Eğitim Müdürlüğü			
Faaliyet/ Proje No:	Faaliyet / Proje Tanımı		
1.2.2.1.	Belediyemizin görev ve yetki	27.000,00	



ÇİĞLİ BELEDİYESİ
2016 MALİ YILI İDARE PERFORMANS PROGRAMI

	alanları ile ilgili yasaların öğrenilmesi için eğitim seminerleri düzenlenecektir.		
HARCAMA BİRİMİ: İnsan Kaynakları ve Eğitim Müdürlüğü ve Yazı İşleri Müdürlüğü			
Faaliyet/ Proje No:	Faaliyet / Proje Tanımı		
1.2.2.2.	Kurum içi hizmet yönetmelikleri, genelgeler, tebliğler vb. takip edilerek ilgili birimlere iletilmesi sağlanacaktır.		
1.2.2.3	Resmi yazışma kuralları ile ilgili eğitim seminerleri düzenlenecektir.	12.000,00	
STRATEJİK HEDEF 1.3	KURUMSAL TEKNOLOJİ DÜZEYİNİN ARTTIRILMASI VE HİZMET SUNUMUNDA TEKNOLOJİDEN FAYDANILMASI	940.101,00	
TANIMLAR		HEDEF	
Performans Hedefi 1.3.1.	Kurumsal Teknolojik Alt Yapının Güçlendirilmesi	940.101,00	
Performans Göstergeleri	*Plan dönemi boyunca belirlenen müdürlüklere en az 5 adet yazılım alınacaktır		
	*Plan dönemi boyunca bilgi ve belgelerin tamamının arşivlenmesi sağlanacaktır.		
	*Zaman kaybı ve israfın önlenmesinde gerçekleşme oranı (%70)		
	*Plan dönemi boyunca teknik ömrünü dolduran 50 bilgisayar, 20 yazıcı ve 2 server yenilenecektir.		
TOPLAM MALİ KAYNAK İHTİYACI			
HARCAMA BİRİMİ: Destek Hizmetler Müd. ve Mali Hiz. Müd.(Bilgi İşlem Servisi)			
Faaliyet/ Proje No:	Faaliyet / Proje Tanımı		
1.3.1.1.	Her türlü donanım ve yazılım ihtiyaçları giderilecektir.	290.101,00	
1.3.1.4.	Teknik olarak ömrünü dolduran bilgi işlem makinelerinin yenilenmesi sağlanacaktır.	500.000,00	
HARCAMA BİRİMİ: Mali Hiz. Müd.(Bilgi İşlem Servisi)			
Faaliyet/ Proje No:	Faaliyet / Proje Tanımı		
1.3.1.2.	Arşiv bilgilerinin bilgisayar ortamına aktarılması sağlanacaktır.	150.000,00	
HARCAMA BİRİMİ: Tüm Müdürlükler			
Faaliyet/ Proje No:	Faaliyet / Proje Tanımı		



ÇİĞLİ BELEDİYESİ
2016 MALİ YILI İDARE PERFORMANS PROGRAMI

1.3.1.3.	Harcama birimleri arasında internet yoluyla yazışma yapılarak zaman kaybı ve israfın önlenmesi sağlanacaktır.		
Performans Hedefi 1.3.2.	Belediye Hizmetlerinin Sunumunda Teknolojik Gelişmelerden Faydalanmak		
Performans Göstergeleri	*Haftada 1 güncelleme yapılması		
	*Güncellenen bilgi, duyuru ve belge sayısı		
	*web sayfası ziyaretçi sayısı		
TOPLAM MALİ KAYNAK İHTİYACI			
HARCAMA BİRİMİ: Mali Hiz. Müd.(Bilgi İşlem Servisi) ve Basın Yayın Halkla İlişk.Müd.			
Faaliyet/ Proje No:	Faaliyet / Proje Tanımı		
1.3.2.1.	Belediye hizmetlerinin internet üzerinden duyurulması ve tanıtılması amacıyla oluşturulan web sitesinin sürekli güncellenmesi sağlanacaktır.		
STRATEJİK HEDEF 1.4	BELEDİYENİN MALİ VE SOSYAL YAPISININ GÜÇLENDİRİLMESİ	1.116.000,00	
TANIMLAR		HEDEF	
Performans Hedefi 1.4.1.	Belediyenin Mevcut Gelir Kaynaklarından Faydalanma Oranının En az %50 Arttırılması		
Performans Göstergeleri	*Ödenmeyen alacakların tahsil edilme oranının %50 arttırılması		
	*Tasarruf kalemlerinin sayısı		
	*Tasarruf oranı		
	*Yılda verilen toplam ruhsat sayısının %10 arttırılması		
	*Verilecek ruhsat sayısı		
	*Tespit edilen işyeri sayısı		
	*Her yıl yeniden değerlendirme oranına göre tespit yapılması		
	*Her yıl tahsilatta %20 artış oranı hedeflenmektedir.		
	*Tahsilat/Tahakkuk oranının en az %80 olması		
TOPLAM MALİ KAYNAK İHTİYACI			
HARCAMA BİRİMİ: Mali Hizmetler Müdürlüğü			



ÇİĞLİ BELEDİYESİ
2016 MALİ YILI İDARE PERFORMANS PROGRAMI

Faaliyet/ Proje No:	Faaliyet / Proje Tanımı		
1.4.1.1.	Vadesi geçmiş Belediye alacaklarının icra yoluyla tahsil edilmesine devam edilecektir.		
1.4.1.6.	Tahsilat miktarını artırılmasına yönelik çalışmalar yapılmaya devam edilecektir.		
1.4.1.7.	Tahsilat/Tahakkuk oranının artırılmasına yönelik çalışmalara devam edilecektir.		
HARCAMA BİRİMİ: Özel Kalem Müdürlüğü			
Faaliyet/ Proje No:	Faaliyet / Proje Tanımı		
1.4.1.2.	Belediye harcama birimlerinin muhtelif harcamalarında tasarrufa yönelik tedbirler alınacaktır.		
HARCAMA BİRİMİ: Ruhsat ve Denetim Müdürlüğü			
Faaliyet/ Proje No:	Faaliyet / Proje Tanımı		
1.4.1.3.	İşyeri denetimleri artırılarak ruhsatsız olanlar tespit edilecektir.		
1.4.1.4.	Belediye sınırları içerisindeki bütün işyerlerinde mobil ruhsat aracı ile yerinde ruhsatlandırma ve ruhsat bilgilerinin güncellenmelerinin yapılması		
HARCAMA BİRİMİ: Emlak ve İstimlak Müdürlüğü			
Faaliyet/ Proje No:	Faaliyet / Proje Tanımı		
1.4.1.5.	Tapu kayıt bilgileri sürekli güncellenerek değer tespitleri yapılacaktır.		
Performans Hedefi 1.4.2.	Yeni Gelir Kaynakları Yaratılması	1.100.000,00	
Performans Göstergeleri	İşletilen ya da kiraya verilen mülk sayısı		
	Takas ve tahsis işlemlerinin gerçekleştirilme sayısı		
TOPLAM MALİ KAYNAK İHTİYACI			
HARCAMA BİRİMİ: Emlak ve İstimlak Müdürlüğü			
Faaliyet/ Proje No:	Faaliyet / Proje Tanımı		
1.4.2.1.	Sosyal tesis alanları, hobi bahçeleri, yüzme havuzları gibi alanlar oluşturulup halkın hizmetinde işletilerek ya da kiraya verilmesi yoluyla gelir elde edilmesi sağlanacaktır.	600.000,00	



ÇİĞLİ BELEDİYESİ
2016 MALİ YILI İDARE PERFORMANS PROGRAMI

1.4.2.2.	Diğer Kamu Kurum ve Kuruluşlarının mülkiyetinde bulunan gayrimenkuller ile Belediyemiz mülkiyetinde bulunan gayrimenkullerin yeni gelir kaynakları yaratılmasını sağlamak amacıyla imar planlarına uygun olarak kullanılmak üzere takas ve tahsis işlemlerinin yapılması sağlanacaktır.	500.000,00	
Performans Hedefi 1.4.3	AB projeleri kapsamında ulusal ve uluslararası düzeyde 5 adet hibe programından yararlanılması ve yeni projelerin üretilmesi	3.000,00	
Performans Göstergeleri	Planlanan 15 eğitime katılımı		
TOPLAM MALİ KAYNAK İHTİYACI			
HARCAMA BİRİMİ: Özel Kalem Müdürlüğü (Avrupa Birliği Birimi)			
Faaliyet/ Proje No:	Faaliyet / Proje Tanımı		
1.4.3.1	Projelendirmede görev alan belediye personelinin ulusal ve uluslar arası toplantı/eğitim toplantılarına katılım sağlanacaktır.	3.000,00	
Performans Hedefi 1.4.4.	Avrupa Birliği ile yapılan yada katılım sağlanan faaliyetlerin sayısının %50 arttırılması	13.000,00	
Performans Göstergeleri	*5 adet üyelik/takip		
	*3 adet proje		
	*15 adet tanıtım faaliyet sayısı		
	*Planlama dönemi boyunca faaliyet sayısı 250 adet		
	*Eurodesk ile bilgilendirilecek kişi sayısı 5000		
TOPLAM MALİ KAYNAK İHTİYACI			
HARCAMA BİRİMİ: Özel Kalem Müdürlüğü (Avrupa Birliği Birimi)			
Faaliyet/ Proje No:	Faaliyet / Proje Tanımı		
1.4.4.1.	Belediyemizin uluslararası ağlara üyelik işlemlerinin ve takibinin yapılması	6.000,00	
1.4.4.2.	“Avrupa Birliği Müktesebat Fasıl Başlıkları” kapsamında yapılan yada destek sağlanan, Çiğli yerinde Avrupa Birliği ilişkileri ve proje konularının tanıtımı	2.000,00	
1.4.4.3.	Avrupa Bilgi Ağı Olan Eurodesk” ile ilgili Çiğli’li gençlere ve gençlerle çalışanlara yönelik	5.000,00	



ÇİĞLİ BELEDİYESİ
2016 MALİ YILI İDARE PERFORMANS PROGRAMI

	faaliyetler yapılması		
Performans Hedefi 1.4.5.	Pazaryerlerinin Düzeninin Sağlanması ve Denetimlerinin Arttırılması		
Performans Göstergeleri	*Üç ayda bir yerinde denetim ve yoklama yapılması		
	*Kayıt altına alınan seyyar satıcı sayısı		
TOPLAM MALİ KAYNAK İHTİYACI			
HARCAMA BİRİMİ: Zabıta Müdürlüğü ve Mali Hizmetler Müd.(Gelir Servisi)			
Faaliyet/ Proje No:	Faaliyet / Proje Tanımı		
1.4.5.1.	Pazar esnafının oda kaydı ve vergilendirme işlemlerinin takibi sağlanacaktır.		
1.4.5.2.	Kaçak çalışan seyyar satıcılara Pazarlarda yer verilip kayıt altına alınmaları sağlanacaktır.		
Performans Hedefi 1.4.6.	Etkin borç yönetimi ve nakit yönetiminin sağlanması		
Performans Göstergeleri	Her ay borç ödeme listesi oluşturularak ödemelerin düzenli yapılması sağlanmalı, borç yükü min. düzeye indirilmeli.		
	Nakit akım tablosu		
	Borçlanmanın miktarı(TL/yıl)		
TOPLAM MALİ KAYNAK İHTİYACI			
HARCAMA BİRİMİ: Mali Hizmetler Müdürlüğü			
Faaliyet/ Proje No:	Faaliyet / Proje Tanımı		
1.4.6.1.	Düzenli ve etkin bir borç ödeme planı oluşturulacaktır.		
1.4.6.2.	Etkin bir nakit akım tablosu oluşturulacak ve bu tablonun sürdürülebilirliği ve takibi devam edecektir, birimler arası koordinasyon sağlanacaktır.		
HARCAMA BİRİMİ: Tüm Müdürlükler			
Faaliyet/ Proje No:	Faaliyet / Proje Tanımı		
1.4.6.3.	Borçlanmanın sınırları belirlenecektir ve önceliklendirilmesine önem gösterilecektir.		
STRATEJİK HEDEF 1.5	BELEDİYEMİZDE		



ÇİĞLİ BELEDİYESİ
2016 MALİ YILI İDARE PERFORMANS PROGRAMI

GERÇEKLEŞEN HER TÜRLÜ İŞ VE İŞLEMLERİN YASALARA UYGUNLUĞUNU DENETLEMEK			
TANIMLAR		HEDEF	
Performans Hedefi 1.5.1.	Belediye Hizmetlerine ilişkin mevzuat takibi yapılması		
Performans Göstergeleri	*Yılda 1 kez		
	*Her müdürlüğe kendi görev alanları ile ilgili konularda mevzuat takip programlarının alınması		
TOPLAM MALİ KAYNAK İHTİYACI			
HARCAMA BİRİMİ: İç Denetim Komisyonu			
Faaliyet/ Proje No:	Faaliyet / Proje Tanımı		
1.5.1.1.	Harcama birimlerinin periyodik olarak işleyişleri denetlenecektir.		
HARCAMA BİRİMİ: Mali Hiz. Müd.(Bilgi İşlem Servisi)			
Faaliyet/ Proje No:	Faaliyet / Proje Tanımı		
1.5.1.2.	Tüm birimlerin işleyiş alanları ile ilgili kanun, yönetmelik, genelge, duyurular vb. mevzuat takip programlarının kullanımının		
STRATEJİK HEDEF 1.6	BELEDİYE HİZMETLERİNİN SUNUMUNDA GEREKLİ HER TÜRLÜ DESTEK HİZMETLERİNİ SAĞLAMAK	7.081.801,27	
TANIMLAR		HEDEF	
Performans Hedefi 1.6.1.	Belediye Hizmetlerinin sunumunda gerekli her türlü mal, malzeme, makine ve teçhizatın mevzuata uygun olarak temin edilmesi	3.081.801,27	
Performans Göstergeleri	*İlgili müdürlüğün ilgili bütçe kalemindeki ödenek tutarı		
TOPLAM MALİ KAYNAK İHTİYACI			
HARCAMA BİRİMİ: Destek Hizmetler Müdürlüğü			
Faaliyet/ Proje No:	Faaliyet / Proje Tanımı		
1.6.1.1.	Hizmetlerin aksamaması için ihtiyaç duyulan birimlere mal, araç ve demirbaş malzemelerin temin edilmesi, hizmet binamızın gerekli yerlerinde gerekli zamanlarda bakım onarımının yapılması, her türlü temizlik vb. ihtiyaçlarının	3.081.801,27	



ÇİĞLİ BELEDİYESİ
2016 MALİ YILI İDARE PERFORMANS PROGRAMI

	karşılanması sağlanacaktır.		
Performans Hedefi 1.6.2.	İdari ve Mali İşlerin İyileştirilmesi	4.000.000,00	
Performans Göstergeleri	Hizmet alımı		
	İyileştirme çalışmaları		
	Her yıl güncelleme yapılması		
TOPLAM MALİ KAYNAK İHTİYACI			
HARCAMA BİRİMİ: Destek Hizmetler Müdürlüğü			
Faaliyet/ Proje No:	Faaliyet / Proje Tanımı		
1.6.2.1.	Belediye ana hizmet binası ve bağlı noktalar için özel güvenlik hizmet alımı ve ana hizmet binasının girişindeki güvenlik sisteminin iyileştirilmesi için çalışmalar yapılacaktır.	3.500.000,00	
1.6.2.2.	Kurum içi mobil haberleşme ve araç takip sisteminin teknolojik açıdan güncel tutulmasına çalışılacaktır.	500.000,00	
STRATEJİK HEDEF 1.7	ÇİĞLİ İLÇESİ HALKI VE KURUMLARLA GÜÇLÜ İLETİŞİM KURMAK	496.000,00	
Performans Hedefi 1.7.1	Sivil Toplum Kuruluşları ve Meslek Odaları ile Güçlü İletişim Sağlanması	1.000,00	
Performans Göstergeleri	*2017 - 2019 Yılı İçinde proje hizmet alımı planlanmaktadır.		
	*Yılda 4 kere üniversitelerle işbirliği toplantıları		
	*En az yılda 2 kere dış paydaş toplantıları		
TOPLAM MALİ KAYNAK İHTİYACI			
HARCAMA BİRİMİ: Kültür ve Sosyal İşler Müdürlüğü ve Fen İşleri Müdürlüğü ve Özel Kalem Müdürlüğü			
Faaliyet/ Proje No:	Faaliyet / Proje Tanımı		
1.7.1.1.	Kamuya Yararlı Dernekler, Sivil Toplum Kuruluşları, Meslek Odaları ve Siyasi Partiler ile Çiğli halkının biraraya geleceği sürekli iletişimin ve sosyal-kültürel etkinlikler ile hizmet değerlendirme toplantılarının yapılacağı “ Demokrasi Kampusü ” hayata geçirilecektir.		



ÇİĞLİ BELEDİYESİ
2016 MALİ YILI İDARE PERFORMANS PROGRAMI

HARCAMA BİRİMİ: Özel Kalem Müdürlüğü ve Basın Yayın ve Halkla İlişk.Müd.			
Faaliyet/ Proje No:	Faaliyet / Proje Tanımı		
1.7.1.2.	İlçemizde kurulan üniversite ile işbirliği sağlanacak, güçlü iletişim kurulacaktır.		
1.7.1.3.	Belediyemiz dış paydaşları ile yıl içerisinde belirli aralıklarla toplantılar düzenlenecektir.	1.000,00	
Performans Hedefi 1.7.2	Çiğli Halkı ve Muhtarlarıyla Katılımcı ve Güçlü İletişim Sağlanması		
Performans Göstergeleri	*Muhtarlar, Birim müdürleri ve teknik personelden oluşan Muhtarlar Masası toplantılarının ayda bir yapılması		
	*Yapılacak olan anket çalışmalarında Beyaz Masa çözümleri konusunda vatandaş memnuniyetinin %70 üzerinde olması		
TOPLAM MALİ KAYNAK İHTİYACI			
HARCAMA BİRİMİ: Özel Kalem Müdürlüğü ve Basın Yayın ve Halkla İlişk. Müdürlüğü			
Faaliyet/ Proje No:	Faaliyet / Proje Tanımı		
1.7.2.1.	Belediye sınırlarımızda bulunan mahalle muhtarlarımızla sık aralıklarla toplantılar düzenlenecektir.		
1.7.2.2.	Belediyemize gelen vatandaşlarımızın sorunlarını ve beklentilerini kısa sürede çözüme ulaştırmak için Belediyemizde kurulan Beyaz Masanın etkin çözümler getirmesini sağlamak.		
Performans Hedefi 1.7.3	Belediye Hizmetleri Konusunda Halkın Bilgilendirilmesi	495.000,00	
Performans Göstergeleri	*basını ve dağıtımı yapılan tanıtım, afiş ve broşür vb. sayısı		
	*Toplantı sayısı		
	*Katılımcı Sayısı		



ÇİĞLİ BELEDİYESİ
2016 MALİ YILI İDARE PERFORMANS PROGRAMI

	*Alınan gazete sayısı		
	*Dağıtım yapılan gazete sayısı		
	*Her hafta belgelenen ve arşivlenen kamera çekimi ve fotoğraf sayısı		
	*Hatta gelen ve cevaplanan şikayet/istek sayısı		
	*Oluşturulan ekibin yeterlilik durumu		
TOPLAM MALİ KAYNAK İHTİYACI			
HARCAMA BİRİMİ: Özel Kalem Müdürlüğü ve Basın Yayın ve Halkla İlişk.Müd.			
Faaliyet/ Proje No:	Faaliyet / Proje Tanımı		
1.7.3.1.	Bayramlarda, özel günler ve çeşitli organizasyonlarda tanıtım, afiş, ilan ile broşür basımı ve dağıtım yapılacaktır.	175.000,00	
1.7.3.2.	Belediye hizmet ve faaliyetlerinin tanıtımı için yerel, ulusal medya ile bölgesel Sivil Toplum Örgütleri ve Kamu Kurumları ile koordineli olarak tanıtım toplantıları yapılmasına; dergi, gazete, bülten vb. basımının ve dağıtımının yapılmasına devam edilecektir.	260.000,00	
HARCAMA BİRİMİ: Basın Yayın ve Halkla İlişk. Müd.			
Faaliyet/ Proje No:	Faaliyet / Proje Tanımı		
1.7.3.3.	Belediye hizmet binasına gelen halka, mahalle muhtarlarına, esnaf ve sivil toplum örgütlerine Belediyenin ve İzmir ilindeki faaliyetlerden haberdar olunması amacıyla günlük gazete alımı yapılacaktır.	60.000,00	
1.7.3.4.	Belediye etkinlik ve faaliyetlerinin fotoğraf ve kamera çekimi yapılarak belgelenip, elektronik ortamda arşivlenecektir.		
HARCAMA BİRİMİ: Zabıta Müdürlüğü			
Faaliyet/ Proje No:	Faaliyet / Proje Tanımı		



ÇİĞLİ BELEDİYESİ
2016 MALİ YILI İDARE PERFORMANS PROGRAMI

1.7.3.5.	İlçemiz halkının ve belediyemiz birimlerinin Zabıta hizmetlerine daha kolay ulaşmalarını sağlamak için “ALO ZABITA” haber merkezinin ve 24 saat aktif durumda olan zabıta ekibinin oluşturulması.		
Performans Hedefi 1.7. 4	Halkın Belediye Hizmetlerinden memnuniyet oranının araştırılması		
Performans Göstergeleri	*Yılda 1 kez		
TOPLAM MALİ KAYNAK İHTİYACI			
HARCAMA BİRİMİ: Mali Hizmetler Müdürlüğü (Stratejik Planlama Birimi)			
Faaliyet/ Proje No:	Faaliyet / Proje Tanımı		
1.7.4.1.	Memnuniyet araştırma anket çalışmaları yapılacaktır.		
		2016	2017
STRATEJİK AMAÇ 2:	SAĞLIKLI, YAŞAM KALİTESİ YÜKSEK, YAŞANILABİLİR VE TEMİZ BİR ÇEVRE OLUŞTURMAK	71.659.500,00	
STRATEJİK HEDEF 2.1. :	ÇEVREMİZİ KORUMA BİLİNCİNİN ARTTIRILMASI AMACIYLA ÇALIŞMALAR YAPILACAKTIR.	45.000,00	
		HEDEF	
Performans Hedefi 2.1.1.	Halkı Bilinçlendirme Çalışmalarının Yaygınlaştırılması	45.000,00	
Performans Göstergeleri	*Yılda 2 Kere eğitim/seminer düzenlenmesi		
	*Çiğli halkının %10 oranında katılımı		
	*Yılda 1 kez yarışma düzenlemek		
	*Her mahalleden 20 hanenin katılımı		
	*Yıllık 10.000 adet bez torba ve file dağıtılması		
TOPLAM MALİ KAYNAK İHTİYACI			
HARCAMA BİRİMİ: Kültür ve Sosyal İşler Müd., Sağlık İşleri Müd.,Basın Yayın Halka İliş.Müd., Özel Kalem Müd.			
Faaliyet/ Proje No:	Faaliyet / Proje Tanımı		



ÇİĞLİ BELEDİYESİ
2016 MALİ YILI İDARE PERFORMANS PROGRAMI

2.1.1.1.	Halkımızın toplum ve çevre sağlığı ayrıca sağlıklı yaşam bilinci ile ilgili konularda bilinçlendirmesini sağlamak amacıyla eğitim ve seminerler düzenlemek	20.000,00	
HARCAMA BİRİMİ: Kültür ve Sosyal İşler Müdürlüğü ve Park ve Bahçeler Müdürlüğü			
Faaliyet/ Proje No:	Faaliyet / Proje Tanımı		
2.1.1.2.	Çiğli İlçesinde çevre estetiğini arttırmak için balkon ve bahçe güzelliği konulu yarışmalar düzenlenecektir.	25.000,00	
HARCAMA BİRİMİ: Basın Yayın ve Halk. İlişk. Müdürlüğü			
2.1.1.3.	Sürdürülebilir yaşam için vatandaşlara bez torba ve file dağıtılarak naylon poşet kullanımının kaldırılması		
STRATEJİK HEDEF 2.2.	ÇEVRE SAĞLIĞI VE KENTSEL KİRLİLİĞİ ÖNLEYİCİ ÇALIŞMALAR YAPILMASI	61.661.500,00	
TANIMLAR		HEDEF	
Performans Hedefi 2.2.1.	Çevre Sağlığı Açısından Tehdit Oluşturan Tüm Unsurların Denetlenip Kontrol Altına Alınması	60.762.000,00	
Performans Göstergeleri	*Günlük 250 ton evsel atık toplanması		
	*Yıllık 25.000 ton ambalaj atığı ve 12.000 kg atık bitkisel yağ toplanması		
	*Yıllık 1.000 kg atık pil toplanması		
	*Yıllık 220 ton atık şişe-cam toplanması		
	*İzmir Büyükşehir Belediyesi ile koordineli bir şekilde çalışılacaktır.		
	*Her gün, her kurulan pazaryeri için en az 1 denetim yapılması.		
	*Artan nüfus göz önüne alınarak gerekli personel artışı ve hizmet alım ihalesi yapılması.		
	*3 adet yol süpürme aracı alınması.		
	*Süpürge aracının daha verimli kullanılması için ilgili personelin bilgilendirilmesi.		
	*Süpürge personeline ilçenin tüm		



ÇİĞLİ BELEDİYESİ
2016 MALİ YILI İDARE PERFORMANS PROGRAMI

	sokaklarının tanıtılması.		
TOPLAM MALİ KAYNAK İHTİYACI			
HARCAMA BİRİMİ: Çevre Koruma ve Kontrol Müdürlüğü			
Faaliyet/ Proje No:	Faaliyet / Proje Tanımı		
2.2.1.1.	İlçemizdeki toplanan evsel atık miktarının her yıl arttırılması ve toplama işleminin daha düzenli yapılmasını sağlamak		
2.2.1.2.	İlçemizdeki toplanan ambalaj atığı ve bitkisel atık yağ miktarının her yıl arttırılması ve toplama işleminin daha düzenli yapılmasını sağlamak	84.000,00	
2.2.1.3.	İlçemizdeki toplanan atık pil miktarının her yıl arttırılması ve toplama işleminin daha düzenli yapılmasını sağlamak	15.000,00	
2.2.1.4.	İlçemizdeki toplanan şişe-cam atığı miktarının her yıl arttırılması ve toplama işleminin daha düzenli yapılmasını sağlamak	20.000,00	
HARCAMA BİRİMİ: Temizlik İşleri Müdürlüğü			
2.2.1.6.	Mahalle, sokak, cadde temizlik hizmetlerinin eksiksiz yerine getirilmesi için hizmet satın alınacaktır.	60.000.000,00	
2.2.1.7.	Yol süpürme araçlarının ve personel sayısının arttırılarak tüm sokakların temizliğinin sağlanması amacıyla süpürge hizmetlerini arttırmak	643.000,00	
HARCAMA BİRİMİ: Zabıta Müdürlüğü			
Faaliyet/ Proje No:	Faaliyet / Proje Tanımı		
2.2.1.5.	Pazaryerlerine denetim sıklaştırılarak sürdürülecektir.		
Performans Hedefi 2.2.2.	Görüntü ve gürültü kirliliğinin kaldırılması		
Performans Göstergeleri	*Yılda 1 görüşülen kurum sayısı		
	*Yıllık ortalama 2000 m ³ moloz ve katı atık toplanacaktır.		
	* Her ay yapılan denetim sonucunda kayıt altına alınan seyyar satıcı sayısı		
	* Her ay yapılan denetimle tespit edilen işletmelere ait tabela sayısı		



ÇİĞLİ BELEDİYESİ
2016 MALİ YILI İDARE PERFORMANS PROGRAMI

	*Denetim sonucuna göre değiştirilen tabela sayısı		
	* Her ay yapılan denetimle izinsiz olduğu tespit edilenlerin sayısı		
	*Denetim sonucunda engellenen ilan ve reklam sayısı		
	* Her ay yapılan denetimle uygun olmadığı tespit edilenlerin sayısı		
	*Denetim sonucunda kaldırılan reklam sayısı		
	*Her ay yapılan denetim kaldırım işgali olduğu tespit edilen işletme sayısı		
	*Kaldırım işgali engellenen işletme sayısı		
	*Yılda 1 kere yapılan araştırma sonucu tespit edilen hurda araç sayısı		
	*Kaldırılan araç sayısı		

TOPLAM MALİ KAYNAK İHTİYACI

HARCAMA BİRİMİ: Fen İşleri Müdürlüğü

Faaliyet/ Proje No:

Faaliyet / Proje Tanımı

2.2.2.1.	Tüm taşıt ve sanayi kuruluşlarından yayılan yüksek ses, duman ve egzoz gazlarından kaynaklı hava ve görüntü kirliliğini önlemek için ilgili kurumlarla işbirliği yapılacaktır.		
2.2.2.2.	Görüntü kirliliğine engel olmak için moloz ve katı atıkların belirli alanlara toplanması sağlanacaktır.		

HARCAMA BİRİMİ: Zabıta Müdürlüğü

Faaliyet/ Proje No:

Faaliyet / Proje Tanımı

2.2.2.3.	Kaçak çalışan seyyar satıcılarla, dilencilerle, korsanlarla mücadele ederek kayıt altına alınmaları sağlanacaktır		
2.2.2.4.	Kent merkezindeki işyerlerinin tabela kirliliği önlenecektir.		
2.2.2.5.	İzinsiz olarak branda, bez afiş, ilan ve reklamların asılması engellenecektir.		
2.2.2.6.	Bina duvarlarındaki uygun olmayan reklamlar kaldırılacaktır.		



ÇİĞLİ BELEDİYESİ
2016 MALİ YILI İDARE PERFORMANS PROGRAMI

2.2.2.7.	Kaldırım işgallerinin önlenmesi için zabıta faaliyetleri arttırılacaktır.		
HARCAMA BİRİMİ: Zabıta Müdürlüğü ve Fen İşleri Müdürlüğü			
Faaliyet/ Proje No:	Faaliyet / Proje Tanımı		
2.2.2.8.	Mahalle aralarına uzun süre bırakılan ve terk edilen hurda araçların kaldırılması sağlanacaktır.		
Performans Hedefi 2.2.3:	İlçemizdeki çöplerin %30 unun büyük hacimli yer altı ve/veya yerüstü çöp konteynerleri ile toplamasını sağlamak.	899.500,00	
Performans Göstergeleri	*150 adet 3200 litre hacimli çöp konteyneri alınması		
	*2adet konteyner yıkama aracı alınması		
	*1 adet tam teşekküllü Bom Aracının alınması		
	*20 adet çöp toplama kamyonunun alınması		
	*%96 olan 800 litrelik çöp konteynerlerinin oranının her yıl %4 oranında azaltılması		
	*Konteynerlerin %80'nine cep yapılması		
	*Planlama dönemi boyunca her yıl 25 ton sac, 6.500 kg boya ve tiner, 3.000 adet konteyner tekerleği vb. alınacaktır.		
TOPLAM MALİ KAYNAK İHTİYACI			
HARCAMA BİRİMİ: Temizlik İşleri Müdürlüğü			
Faaliyet/ Proje No:	Faaliyet / Proje Tanımı		
2.2.3.1.	Yer altı veya yerüstü çöp konteyneri alınması	832.000,00	
2.2.3.2.	Konteyner yıkama aracı sayısının arttırılması		
2.2.3.3.	Yer altı ve yerüstü büyük çöp konteynerlerinden çöp alabilecek hacimli, tam teşekküllü çöp toplama aracının (Bom Aracı) satın alınması		
2.2.3.4.	Çöp toplama aracı sayısının arttırılması		



ÇİĞLİ BELEDİYESİ
2016 MALİ YILI İDARE PERFORMANS PROGRAMI

2.2.3.5.	Yıllar içinde 800 litrelik çöp konteynerlerinin sayısının kademeli olarak azaltılması.		
2.2.3.6.	İlçemizdeki çöp konteynerlere cep yapılması.		
2.2.3.7.	Konteyner atölyesinde büyük hacimli çöp konteynerleri dahil tüm konteynerlerin bakım onarımlarının yapılması	67.500,00	
STRATEJİK HEDEF 2.3.	ZARARLI HAŞERELERE KARŞI ÇEVREYİ KORUYUCU FAALİYETLERİN ARTTIRILMASI	153.000,00	
TANIMLAR		HEDEF	
Performans Hedefi 2.3.1.	İlaçlama Faaliyetlerin Arttırılması	153.000,00	
Performans Göstergeleri	*Tespit edilen üreme alanları sayısı		
	*ilaçlama yapılan alan sayısı		
	*Ulaşılamayan üreme alanlarının sayısı		
	*İlaçlama yapılan alan sayısı		
	*5 adet ilaçlama makinesi ve araç alımı yapılacaktır.		
TOPLAM MALİ KAYNAK İHTİYACI			
HARCAMA BİRİMİ: Temizlik İşleri Müdürlüğü			
Faaliyet/ Proje No:	Faaliyet / Proje Tanımı		
2.3.1.1.	Sivrisinek, karasinek, fare vb. haşerelerin üreme alanlarını periyodik olarak kontrol edilecek ve ilaçlama yapılacaktır.	153.000,00	
2.3.1.2.	Ulaşılamayan üreme alanlarında havadan larva ve uçkun sinek mücadelesi yapılacaktır.		
HARCAMA BİRİMİ: Fen İşleri Müdürlüğü			
Faaliyet/ Proje No:	Faaliyet / Proje Tanımı		
2.3.1.3.	İlaçlama makinesi ve araçlarının yenilenmesi, bakım ve onarım çalışmalarının yapılması		



ÇİĞLİ BELEDİYESİ
2016 MALİ YILI İDARE PERFORMANS PROGRAMI

	sağlanacaktır.		
STRATEJİK HEDEF 2.4.	İLÇEMİZDEKİ MEVCUT YEŞİL ALANLAR KORUNUP, YENİ YEŞİL ALANLAR OLUŞTURULARAK DAHA YAŞANABİLİR BİR KENT YARATMAK	9.800.000,00	
TANIMLAR		HEDEF	
Performans Hedefi 2.4.1.	Yeşil Alanlara Halkın Önem Vermesinin ve Mevcut Yeşil Alanların Bakım ve Onarım Çalışmalarının Yapılmasının Sağlanması	450.000,00	
Performans Göstergeleri	*Yıllık en az 250 personeli kapsayan, hizmeti alım ihalesi yapılacaktır.		
	*Yıllık(3 aylık yaz döneminde)ort. 1.250 dekar mevsimlik ot temizliği yapılacaktır.		
	*Yıllık planlanan ortalama 15 parkın yeniden yapımı ve projelerine uygun ekipman alımı		
	*Kişi başına düşen yeşil alan miktarının 10 m ² ye yükseltilmesi		
	*Festival kapsamında dikilen ağaç sayısı		
TOPLAM MALİ KAYNAK İHTİYACI			
HARCAMA BİRİMİ: Park ve Bahçeler Müdürlüğü			
Faaliyet/ Proje No:	Faaliyet / Proje Tanımı		
2.4.1.1.	İlçemizde mevcut bulunan park ve bahçelerin bakım ve onarımının eksiksiz yapılabilmesi için hizmet satın alınacaktır.		
2.4.1.2.	Kentin muhtelif yerlerinde oluşan mevsimlik otlar temizlenecektir.	200.000,00	
2.4.1.3.	Parkların bakım onarımı ve yapımı sürecinde gerekli olacak olan makine ve ekipman ile park mobilyalarının alımı yapılacaktır.		
2.4.1.4.	Daha yeşil bir Çiğli için yol ve yeşil alanlar üzerinde ağaçlandırma çalışmaları artırılarak sürdürülecektir	150.000,00	



ÇİĞLİ BELEDİYESİ
2016 MALİ YILI İDARE PERFORMANS PROGRAMI

2.4.1.5.	Çiçek ve ağaç dikme festivalleri düzenlenecektir.	100.000,00	
Performans Hedefi 2.4.2.	Yeni Yeşil Alanlar ve Rekreasyon Alanları Yapılması	9.350.000,00	
Performans Göstergeleri	*Plan dönemi boyunca en az 11 adet park yapılması		
	*Planlanan dönem sonunda projenin tamamlanması		
	*2016 – 2019 yılları arasında uygulama ihalesi ile projenin gerçekleştirilmesi sağlanacaktır.		
	*Yer seçimi, Planlama süreci, Kamulaştırma, Tasarım süreci ve Proje uygulama		
	*Yıllık ortalama 50.000 mevsimlik çiçek ve yer örtücü yetiştirilecektir.		
	*Yapılan koşu, bisiklet ve yürüyüş yolu sayısının tespit edilmesi		
	*Alan (m ²) hesaplarının yapılması		
TOPLAM MALİ KAYNAK İHTİYACI			
HARCAMA BİRİMİ: Park ve Bahçeler Müdürlüğü, Emlak İstimlak Müdürlüğü ve Fem İşleri Müdürlüğü			
Faaliyet/ Proje No:	Faaliyet / Proje Tanımı		
2.4.2.1.	İlçemizde yeni park ve yeşil alanlar oluşturulacaktır.	1.600.000,00	
HARCAMA BİRİMİ: Park ve Bahçeler Müdürlüğü			
Faaliyet/ Proje No:	Faaliyet / Proje Tanımı		
2.4.2.5.	Mevsimlik çiçek ve yer örtücü bitkilerin Belediyemiz serasında yetiştirilmesine devam edilecektir.	150.000,00	
HARCAMA BİRİMİ: Fen İşleri Müd.,Park ve Bahçeler Müdürlüğü ve Emlak İstimlak Müdürlüğü			
Faaliyet/ Proje No:	Faaliyet / Proje Tanımı		
2.4.2.3.	Büyük Çiğli Deresinin Köyiçi, Güzeltepe, Egekent ve Çağdaş mahalleleri sınırları içerisinde akışının olduğu bölgelerin sağ ve sol yanlarında bulunan rekreasyon alanlarında Saklı Vadi Projesi yapılacaktır.	7.100.000,00	
2.4.2.7.	Yeni piknik ve mesire alanları yapılacaktır.	500.000,00	
HARCAMA BİRİMİ: Fen İşleri Müd. ve İmar Şehircilik Müdürlüğü			



ÇİĞLİ BELEDİYESİ
2016 MALİ YILI İDARE PERFORMANS PROGRAMI

Faaliyet/ Proje No:	Faaliyet / Proje Tanımı		
2.4.2.2.	Egekent girişi 75.yıl Türk Dünyası rekreasyon alanı projesi hayata geçirilecektir.		
HARCAMA BİRİMİ: Fen İşleri Müdürlüğü			
Faaliyet/ Proje No:	Faaliyet / Proje Tanımı		
2.4.2.6.	Uygun yerlerde koşu yolu, bisiklet ve yürüyüş yolları yapılacaktır.		
HARCAMA BİRİMİ: İmar ve Şehircilik Müdürlüğü , Emlak İstimlak Müdürlüğü, Park ve Bahçeler Müdürlüğü ve Fen İşleri Müdürlüğü			
Faaliyet/ Proje No:	Faaliyet / Proje Tanımı		
2.4.2.4.	Sasalı ve Kaklıç Bölgesi Başta olmak üzere Tema Park Alanlarının Belirlenmesi çalışmalarının yapılması		
		2016	2017
STRATEJİK AMAÇ 3	TOPLUM SAĞLIĞINI KORUMAK, SAĞLIKLI VE BİLİNÇLİ NESİLLER YETİŞTİRMEK	103.500,00	
STRATEJİK HEDEF 3.1	HALKIMIZA VERİLEBİLECEK SAĞLIK HİZMETLERİ ARTTIRILACAKTIR.		
TANIMLAR		HEDEF	
Performans Hedefi 3.1.1.	Poliklinik Hizmetlerinin Arttırılması		
Performans Göstergeleri	*Analizlerden sonra yapılan duyuru sayısı *Hizmet sayısı		
TOPLAM MALİ KAYNAK İHTİYACI			
HARCAMA BİRİMİ: Sağlık İşleri Müdürlüğü			
Faaliyet/ Proje No:	Faaliyet / Proje Tanımı		
3.1.1.1.	Mahalle çeşmelerinden alınarak, Toplum sağlığı merkezi tarafından yapılan su analizlerinin sonuçlarının duyurulmasını sağlamak		
HARCAMA BİRİMİ: Sağlık İşleri Müdürlüğü ve Özel Kalem Müdürlüğü			
Faaliyet/ Proje No:	Faaliyet / Proje Tanımı		
3.1.1.2.	Cenaze defin ve nakil işlemlerinin hızlı ve kolay bir şekilde gerçekleştirilmesini sağlamak		



ÇİĞLİ BELEDİYESİ
2016 MALİ YILI İDARE PERFORMANS PROGRAMI

Performans Hedefi 3.1.2.	Hastalıklardan Korunma Yolları Hakkında Halkın Bilgilendirilmesi		
Performans Göstergeleri	* Yılda en az 1 kere eğitim verilmesi		
TOPLAM MALİ KAYNAK İHTİYACI			
HARCAMA BİRİMİ: Sağlık İşleri Müdürlüğü			
Faaliyet/ Proje No:	Faaliyet / Proje Tanımı		
3.1.2.1.	İlgili kurumlar ve derneklerle koordineli çalışılarak kanser, diabet vb. hastalıklar hakkında bilgilendirme eğitimleri düzenlenecektir.		
STRATEJİK HEDEF 3.2	İLÇEMİZDEKİ İŞLETMELERİN ÇEVRE VE İNSAN SAĞLIĞINA UYGUN OLARAK ÇALIŞMALARININ SAĞLANMASI		
Performans Hedefi 3.2.1.	İlçemizdeki İş Yerlerinin Ruhsat ve Denetim Faaliyetlerinin Arttırılması		
Performans Göstergeleri	*Denetleme sayısı		
	*Hayvan pazarlarının kurulduğu günden itibaren her gün denetlenmesi		
TOPLAM MALİ KAYNAK İHTİYACI			
HARCAMA BİRİMİ: Zabıta Müdürlüğü, Ruhsat Denetim Müdürlüğü ve Sağlık İşleri Müd.			
Faaliyet/ Proje No:	Faaliyet / Proje Tanımı		
3.2.1.1.	Sihhi, gayrisihhi ve umuma açık işyerlerinin açma ve çalışma ruhsatlarının verilmesi aşamasında çevre ve insan sağlığına uygunluk, hijyen ve hizmet kalitesi konusunda denetimlere önem verilecektir.		
HARCAMA BİRİMİ: Zabıta Müdürlüğü ve Fen İşleri Müdürlüğü			
Faaliyet/ Proje No:	Faaliyet / Proje Tanımı		
3.2.1.2.	İzinsiz hayvan naklinin ve kesiminin önlenmesi amacıyla Kurban Bayramı öncesi hayvan pazarlarında sıkı denetimin yapılması sağlanacaktır.		
STRATEJİK HEDEF 3.3	ÇEVRE VE İNSAN SAĞLIĞINI KORUMAK AMACIYLA SAĞLIKLI VE KONTROLLÜ BİR HAYVAN POPÜLASYONU	103.500,00	



ÇİĞLİ BELEDİYESİ
2016 MALİ YILI İDARE PERFORMANS PROGRAMI

OLUŞTURMAK			
Performans Hedefi 3.3.1.	Sahipsiz Hayvanların Kontrol Altına Alınması	81.000,00	
Performans Göstergeleri	Yakalanan Hayvan Sayısı/yıl		
	Kısırlaştırılan Hayvan Sayısı/yıl		
	Kuduz aşısı ile ilgili yapılan duyuru sayısı ve sıklığı		
	Aşılana hayvan sayısı		
TOPLAM MALİ KAYNAK İHTİYACI			
HARCAMA BİRİMİ: Veteriner İşleri Müdürlüğü			
Faaliyet/ Proje No:	Faaliyet / Proje Tanımı		
3.3.1.1.	Belediyemizde oluşturulan toplama ve yakalama ekibi ile başıboş hayvanlar toplanarak kısırlaştırılacaktır.	75.000,00	
3.3.1.2.	Kuduzla mücadele kapsamında aşılama yapılmaya devam edilecektir.	6.000,00	
Performans Hedefi 3.3.2.	Veterinerlik Hizmetleri Hakkında Eğitim Faaliyetleri Arttırılması	22.500,00	
Performans Göstergeleri	*Alınan personel sayısı		
	* Alınan araç ve donanım sayısı		
	*Planlanan dönemde tamamlanması		
	*Her yıl ilçemizdeki okullara, hayvan gönüllülerine, mahalle sakini ve muhtarlara düzenli periyotlarda eğitim verilmesi		
TOPLAM MALİ KAYNAK İHTİYACI			
HARCAMA BİRİMİ: Veteriner İşleri Müdürlüğü ve Fen İşleri Müdürlüğü			
Faaliyet/ Proje No:	Faaliyet / Proje Tanımı		
3.3.2.1.	Veterinerlik hizmetlerinin daha hızlı ve çağdaş yürütülebilmesi için gerekli olan personel istihdamı, araç ve donanım alımı yapılacaktır.	12.500,00	
HARCAMA BİRİMİ: Veteriner İşleri Müdürlüğü			
Faaliyet/ Proje No:	Faaliyet / Proje Tanımı		
3.3.2.2.	Hayvanı olanlara, hayvan edinmek isteyenlere, ticari amaçlı hayvan satanlara yerel hayvan koruma gönüllülerine, mahalle sakinleri, öğrenciler ve muhtarlara yönelik eğitim seminerleri verilerek toplum bilincinin geliştirilmesine yardımcı	10.000,00	



ÇİĞLİ BELEDİYESİ
2016 MALİ YILI İDARE PERFORMANS PROGRAMI

olunacaktır.		2016	2017
STRATEJİK AMAÇ 4	KENTSEL YAŞAM KALİTESİNİ ARTTIRMAYA YÖNELİK ALTYAPI UYGULAMALARINI ARTTIRMAK	4.500.000,00	
STRATEJİK HEDEF 4.1	ALT YAPI TESİSLERİNİ YENİLEMEK VE İHTİYACI OLDUĞU TESPİT EDİLEN YERLERE YENİ ALTYAPI ÇALIŞMALARI YAPMAK	4.500.000,00	
TANIMLAR		HEDEF	
Performans Hedefi 4.1.1.	Altyapı Çalışmalarının Hızla Tamamlanması	4.500.000,00	
Performans Göstergeleri	*Projelendirilen işlerin planlanan dönem sonunda tamamlanması		
	*Planlanan 1 yıllık sürede tamamlanması		
TOPLAM MALİ KAYNAK İHTİYACI			
HARCAMA BİRİMİ: Fen İşleri Müdürlüğü			
Faaliyet/ Proje No:	Faaliyet / Proje Tanımı		
4.1.1.1.	İlçemiz sınırları içerisinde yapılacak yeni yerleşim yerleri ile mevcut yol, kaldırım, merdiven ve istinat duvarları yapılacaktır, engelli vatandaşlarımıza yönelik fiziki düzenlemelere devam edilecektir.	1.000.000,00	
4.1.1.2.	Mülkiyeti Belediyemize ait Kasaplar Meydanı olarak adlandırılan alanda Kafeterya, Meydan ve Anıt'tan oluşan meydan düzenlemesi yapılacaktır.	3.500.000,00	
		2016	2017
STRATEJİK AMAÇ 5	ÇAĞDAŞ BİR İLÇE YARATMAK İÇİN PLANLI YAPILAŞMA, KENTSEL DÖNÜŞÜM VE TASARIM ÇALIŞMALARININ HIZLANDIRILMASI	8.819.000,00	
STRATEJİK HEDEF 5.1	BELEDİYEMİZ SINIRLARI İÇERİSİNDE BULUNAN YERLEŞİM ALANLARINDA	8.819.000,00	



ÇİĞLİ BELEDİYESİ
2016 MALİ YILI İDARE PERFORMANS PROGRAMI

İLGİLİ KANUN VE YÖNETMELİKLER İLE FEN, SAĞLIK VE ÇEVRE KOŞULLARINA UYGUN, SAĞLIKLI VE GÜVENLİ YAPILAŞMAYI SAĞLAMAK			
TANIMLAR		HEDEF	
Performans Hedefi 5.1.1.	Kentsel Yenileme ve Dönüşüm Projelerinin Oluşması ve İmar Planı Uygulanması	69.000,00	
Performans Göstergeleri	*İzmir Büyükşehir Belediyesi onay süreci ve askı sürecinde yapılacak itirazların değerlendirilmesi.		
	*Çevre ve Şehircilik Bakanlığı onay süreci ve askı sürecinde yapılacak itirazların değerlendirilmesi		
	*Kentsel Dönüşüm Bölgesinin İlanı, Bilgilendirme Toplantıları, Planlama Süreci, Uzlaşma Görüşmeleri Onay süreci ve askı sürecinde yapılacak itirazlar.		
	*1/5000 ve 1/1000 ölçekli imar planı tadilatı, onay süreci, kamulaştırma ve proje uygulaması		
	*Yeni Katı Atık Depolama Alanı Yer seçimi Kamulaştırma İşlemleri Proje uygulaması Plan Tadilatı İlçe Belediyesi ve İzmir Büyükşehir Belediyesi onay süreci ve askı sürecinde yapılacak itirazlar.		
	*Yapılan görüşmeler		
	*Planlama süreci, İlçe Belediyesi ve İzmir Büyükşehir Belediyesi onay süreci, askı sürecinde yapılacak itirazlar ve proje uygulaması		
TOPLAM MALİ KAYNAK İHTİYACI			
HARCAMA BİRİMİ: İmar ve Şehircilik Müdürlüğü ve Emlak İstimlak Müdürlüğü			
Faaliyet/ Proje No:	Faaliyet / Proje Tanımı		
5.1.1.1.	Harmandalı Bölgesi 1/5000 ve 1/1000 Ölçekli Revizyon İmar Planı uygulaması yapılması	51.000,00	
5.1.1.2.	2. Derece Doğal Sit Alanında Koruma Amaçlı İmar Planı	1.000,00	



ÇİĞLİ BELEDİYESİ
2016 MALİ YILI İDARE PERFORMANS PROGRAMI

	çalışmaları yapılması		
5.1.1.3	Yenimahalle Bölgesi 1/1000 ölçekli Revizyon İmar Planı yapılması	1.000,00	
5.1.1.4.	Balatçık Bölgesi 1/1000 ölçekli Revizyon İmar Planı yapılması	1.000,00	
5.1.1.8.	Hayvan Barınağı Projesi için 1/5000 ve 1/1000 ölçekli planlarda yer seçiminin gerçekleşmesi ve gerekli görülmesi halinde plan tadilatının yapılması		
5.1.1.11.	Sivil Havaalanının yeniden hizmete açılması için gerekli görülmesi halinde 1/1000 ölçekli plan tadilatı yapılması	1.000,00	
5.1.1.12.	1.Derece Doğal Sit Alanı olan bölgenin kıyı düzenlemeleri yapılarak Spor ve Rekreatif alan olarak düzenlenmesi gerekli olması durumunda 1/1000 ölçekli Plan tadilatı yapılması	1.000,00	
HARCAMA BİRİMİ: İmar ve Şehircilik Müdürlüğü ve Emlak İstimlak Müdürlüğü ve Fen İşleri Müdürlüğü			
Faaliyet/ Proje No:	Faaliyet / Proje Tanımı		
5.1.1.5.	Güzeltepe bölgesi Kentsel Dönüşüm Projesi yapılması	1.000,00	
5.1.1.6.	Köyiçi bölgesi Kentsel Dönüşüm Projesi yapılması	1.000,00	
5.1.1.7.	Şirintepe bölgesi Kentsel Dönüşüm Projesi yapılması	1.000,00	
HARCAMA BİRİMİ: İmar ve Şehircilik Müdürlüğü ve Emlak İstimlak Müdürlüğü ve Park Ve Bahçeler Müdürlüğü			
Faaliyet/ Proje No:	Faaliyet / Proje Tanımı		
5.1.1.13.	Kaklıç bölgesinde 1/5000 ve 1/1000 Koruma Amaçlı İmar Planları yapılarak tarımsal amaçlı faaliyetleri ve turizmi güçlendirmek amaçlı Hobi Bahçelerin ve Tarımsal nitelikli alanların Planlanması	10.000,00	
HARCAMA BİRİMİ: İmar ve Şehircilik Müdürlüğü			
Faaliyet/ Proje No:	Faaliyet / Proje Tanımı		
5.1.1.9.	Harmandalı Çöp Depolama Alanı'nın kullanımının Rekreasyon Alanına çevrilmesi 1/25000 1/5000 ve 1/1000 ölçekli plan tadilatı yapılması		
5.1.1.10.	İzmir Büyükşehir Belediyesi Projesi olan Tramvay projesi bölgemizin dahil edilip Aktarma merkezi yada		



ÇİĞLİ BELEDİYESİ
2016 MALİ YILI İDARE PERFORMANS PROGRAMI

	güzergah oluşturmak amacı ile 1/1000 ölçekli plan tadilatı yapılması		
Performans Hedefi 5.1.2.	Planlı Yapılaşmayı Hızlandırmak İçin Ruhsat ve Yapı Denetim Hizmetlerini Hızlı ve Eksiksiz Olarak Sürdürülmesi		
Performans Göstergeleri	*Kontrol sayısı		
	*Başarı oranının %80 olması		
	*Gezici ekiplerin sayısı		
	*Engellenen kaçak yapı sayısı		
TOPLAM MALİ KAYNAK İHTİYACI			
HARCAMA BİRİMİ: İmar ve Şehircilik Müdürlüğü(Yapı Kontrol Şubesi)			
Faaliyet/ Proje No:	Faaliyet / Proje Tanımı		
5.1.2.1.	İnşaat ruhsatı alınmış ve devam eden inşaatlarda çevre güvenlik önlemleri ve yapı denetim kontrolü sürdürülecektir.		
5.1.2.2.	Kaçak yapılaşmayı önlemek amacıyla gezici ekiplerin çalışması devam edecektir.		
Performans Hedefi 5.1.3.	Sosyal Tesisler Yapılarak Halkın Kullanımına Sunulması	8.750.000,00	
Performans Göstergeleri	*Planlanan dönemde hizmete açılması		
	*Proje ve yapım ihalesinin belirlenen dönemde gerçekleşmesi		
	*3900 m2 alan üzerinde 240 adet tezgah kapasiteli olması (Evka-5 pazaryeri)		
	*Belirlenen dönemde tamamlanması		
	*7810 m2. alan üzerine ve 1400 araç kapasitesi (Yenimahalle Kapalı Otopark) *Proje ve yapım ihale çalışmalarının planlanan dönemde tamamlanması		
TOPLAM MALİ KAYNAK İHTİYACI			
HARCAMA BİRİMİ: Fen İşleri Müdürlüğü			
Faaliyet/ Proje No:	Faaliyet / Proje Tanımı		
5.1.3.5.	İlçemiz Evka-5 Mahallesinde bulunan mevcut pazaryerinin kapalı Pazaryeri olarak düzenleme çalışması yapılacaktır.	3.500.000,00	
HARCAMA BİRİMİ: Fen İşleri Müdürlüğü ve Emlak istimlak Müdürlüğü			



ÇİĞLİ BELEDİYESİ
2016 MALİ YILI İDARE PERFORMANS PROGRAMI

Faaliyet/ Proje No:	Faaliyet / Proje Tanımı		
5.1.3.1.	İlçemiz Evka-2 mahallesinde Anfi tiyatro yapılacaktır.		
5.1.3.2.	İz Kent Mahallesi Engelli vatandaşlarımız için Engelliler Eğitim ve Kültür Merkezi yapılacaktır.	2.050.000,00	
5.1.3.3.	İlçemiz Güzeltepe ve Harmandalı İnönü Mahallesi Kültür (Cemevi) ve Sosyal tesisler binası yapılacaktır.	1.600.000,00	
5.1.3.4.	İlçemiz Ataşehir Mahallesi Atatürk Kültür Merkezi binası yapılacaktır.		
5.1.3.6.	İlçemiz sınırlarındaki Yeni Mahallede Kapalı Otopark alanı yapılacaktır.	1.600.000,00	
		2016	2017
STRATEJİK AMAÇ 6	SPOR ALANLARINI SAYI VE KALİTE OLARAK ARTTIRARAK, ALTERNATİF SPOR OLANAKLARI OLUŞTURARAK İLÇE HALKIMIZIN SAĞLIKLI YAŞAM İÇİN DAHA FAZLA SPOR YAPMALARINI SAĞLAMAK	5.660.000,00	
STRATEJİK HEDEF 6.1	SPORTİF FAALİYETLERİN İLÇEMİZİN HER ALANINA YAYILMASI İÇİN SPOR TESİSLERİ YAPMAK VE SPORTİF ETKİNLİKLERİN SAYISINI ARTTIRMAK	5.660.000,00	
TANIMLAR		HEDEF	
Performans Hedefi 6.1.1.	Mevcut Spor Alanlarının Bakımının Yapılması ve Yeni Spor Alanlarının Yaratılması	5.660.000,00	
Performans Göstergeleri	*Proje ve yapım ihale çalışmalarının planlanan dönemde tamamlanması		
TOPLAM MALİ KAYNAK İHTİYACI			
HARCAMA BİRİMİ: Fen İşleri Müdürlüğü			
Faaliyet/ Proje No:	Faaliyet / Proje Tanımı		



ÇİĞLİ BELEDİYESİ
2016 MALİ YILI İDARE PERFORMANS PROGRAMI

6.1.1.1.	İlçemiz Ataşehir Mahallesinde Çok Amaçlı Kapalı Spor Salonu yapılacaktır		
HARCAMA BİRİMİ: Fen İşleri Müdürlüğü ve Emlak İstimlak Müdürlüğü			
Faaliyet/ Proje No:	Faaliyet / Proje Tanımı		
6.1.1.2.	İlçemiz, Ataşehir Mahallesi Yeni Havaalanı Caddesi üzerine Olimpik Yüzme Havuzu yapılacaktır.		
6.1.1.3.	İlçemizin çeşitli mahallelerinde kapalı spor salonları yapılacaktır.	5.600.000,00	
Performans Hedefi 6.1.2.	Halkın Sportif Faaliyetlerden Daha Fazla Yararlanılmasının Sağlanması ve Sporda İddialı Takımlar Yaratarak Başarılı Sporcuların Yetiştirilmesi	60.000,00	
Performans Göstergeleri	*En az 2 spor dalında kurs açılması		
	*Her yıl en az 1 spor kulübüne malzeme desteği sağlamak		
	*En az 1 spor dalında yarışma veya turnuva düzenlenmesi		
	*Organizasyonlarda ihtiyaç duyulan ambulans sayısı		
TOPLAM MALİ KAYNAK İHTİYACI			
HARCAMA BİRİMİ: Özel Kalem Müdürlüğü ve Basın Yayın ve Halkla İlişkiler Müdürlüğü			
Faaliyet/ Proje No:	Faaliyet / Proje Tanımı		
6.1.2.1.	Çeşitli spor dallarında kurslar açılacaktır.	30.000,00	
6.1.2.2.	İlçemizdeki Amatör spor kulüplerine desteğimiz devam edecektir.	25.000,00	
6.1.2.3.	Amatör yarışmalar ve turnuvalar düzenlenecektir.	5.000,00	
HARCAMA BİRİMİ: Sağlık İşleri Müdürlüğü			
Faaliyet/ Proje No:	Faaliyet / Proje Tanımı		
6.1.2.4.	İlçemizde düzenlenen resmi organizasyonlar ve spor karşılaşmaları için ambulans desteği verilmesi		
		2016	2017
STRATEJİK AMAÇ 7	ÇİĞLİNİN EKONOMİK OLARAK GÜÇLENMESİ İÇİN ÇALIŞMALAR YAPARAK İLÇEDE REFAH DÜZEYİNİ ARTTIRMAK	70.000,00	



ÇİĞLİ BELEDİYESİ
2016 MALİ YILI İDARE PERFORMANS PROGRAMI

STRATEJİK HEDEF 7.1		İLÇENİN EKONOMİSİNE ETKEN OLAN SANAYİ, TARIM VE TURİZM KONULARINDA YATIRIMLARIN YÖNLENDİRİLMESİ VE TEŞVİK EDİLMESİ ÇALIŞMALARINI YAPMAK	70.000,00	
TANIMLAR		HEDEF		
Performans Hedefi 7.1.1.	İlçemizde Yeni Sanayi ve Ticaret Alanlarının Tespit ve Teşvik Edilmesi			
Performans Göstergeleri	*Yatırımcı sayısı			
	*Yatırım projesi sayısı			
TOPLAM MALİ KAYNAK İHTİYACI				
HARCAMA BİRİMİ: Fen İşleri Müdürlüğü				
Faaliyet/ Proje No:	Faaliyet / Proje Tanımı			
7.1.1.1.	İzmir'in büyük ve modern sanayi bölgelerinden biri olan ve her türlü alt yapı imkânına sahip olan A.O.S.B. de fabrika, üretim tesisi vb. kurulabilmesi için yatırıma teşvik edici projeler üreterek, yatırımcıların bölgeye gelmelerini özendirici çalışmalara yapılacaktır.			
HARCAMA BİRİMİ: İmar ve Şehircilik Müdürlüğü ve Fen İşleri Müdürlüğü				
Faaliyet/ Proje No:	Faaliyet / Proje Tanımı			
7.1.1.2.	Pasaj, işhanı, AVM gibi iş merkezleri yapımına yönelik yatırımlar ile ilçe ticaretine canlılık kazandırmak için çalışmalar yapılacaktır.			
Performans Hedefi 7.1.2.	Turizmi Geliştirmek ve Kent İmajını Güçlendirmek Yolunda Faaliyetler Yapılması		70.000,00	
Performans Göstergeleri	*Yönetime giren kişi sayısı			
	*Alınan görev			
	*Yapılan tanıtımlar			
	*Yapılan görüşme sayısı			
	*Kardeş Belediye sayısı			
TOPLAM MALİ KAYNAK İHTİYACI				
HARCAMA BİRİMİ: Özel Kalem Müdürlüğü				



ÇİĞLİ BELEDİYESİ
2016 MALİ YILI İDARE PERFORMANS PROGRAMI

Faaliyet/ Proje No:	Faaliyet / Proje Tanımı		
7.1.2.1.	Kuş Cenneti yönetiminde aktif rol alarak, tanıtım çalışmaları yapılacaktır.	5.000,00	
HARCAMA BİRİMİ: Özel Kalem Müdürlüğü ve Kültür ve Sosyal İşler Müdürlüğü			
Faaliyet/ Proje No:	Faaliyet / Proje Tanımı		
7.1.2.2.	Kardeş Kent Belediyeleri ilişkileri yoğunlaştırılacaktır.	65.000,00	
Performans Hedefi 7.1.3.	İlçemizdeki işsizlik oranının düşürülmesine katkı sağlayacak çalışmaların yapılması		
Performans Göstergeleri	*Ayda 4-6 firma ile bağlantı yapılması *Görüşülen işsizlerin %20sinin işe yerleştirilmesi hedeflenmektedir.		
TOPLAM MALİ KAYNAK İHTİYACI			
HARCAMA BİRİMİ: Özel Kalem Müdürlüğü ve Basın Yayın Halkla İlişkiler Müdürlüğü			
Faaliyet/ Proje No:	Faaliyet / Proje Tanımı		
7.1.3.1.	Belediyemiz A.O.S.B.deki firmalar ile işbirliği yaparak, işsizliğe çözüm bulmaya, istihdamı artırıcı yönde arabuluculuk yapmaya devam edecektir.		
STRATEJİK AMAÇ 8:	ÇİĞLİ HALKININ KÜLTÜREL VE SANATSAL ETKİNLİKLERLE BULUŞMASINI VE BUNUNLA BİRLİKTE KENTLİLİK BİLİNCİNİN ARTMASINI SAĞLAMAK	501.500,00	
STRATEJİK HEDEF 8.1	KÜLTÜR VE SANATSAL FAALİYETLERİ İLÇEMİZİN TÜMÜNE YAYMAYA YÖNELİK TESİSLERİN VE ETKİNLİKLERİN YAPILMASI	501.500,00	
TANIMLAR		HEDEF	
Performans Hedefi 8.1.1.	İlçemizde Bulunan Sivil Toplum Örgütleri, Sanat Merkezleri, Üniversite ve Aydınlarla İşbirliği Yaparak Kent Halkının Kültür ve Sanat Yaşamına Katkı Sağlanması	501.500,00	
Performans Göstergeleri	*Etkinlik sayısı		



ÇİĞLİ BELEDİYESİ
2016 MALİ YILI İDARE PERFORMANS PROGRAMI

	*İlçe halkının %50 katılımının sağlanması		
	*Etkinlik süresi		
	*Memnuniyet oranının %80leri bulması		
	*Yaz dönemi boyunca en az 3 gezi düzenlenmesi		
	*Yılda bir kere düzenlenmesi		
	*Öğrenim döneminde öğrencilere yönelik yılda en az iki kere gezi düzenlenmesi		
TOPLAM MALİ KAYNAK İHTİYACI			
HARCAMA BİRİMİ: Özel Kalem Müd., Basın Yay.Halkla İlişk.Müd., Temizlik İşl.Müd., Destek Hiz.Müd., Sağlık İşl.Müd., Zabıta Müd. ve Kültür ve Sosyal İşl.Müd.			
Faaliyet/ Proje No:	Faaliyet / Proje Tanımı		
8.1.1.1.	Çiğli Kültür ve Barış Festivali düzenlenmesine devam edilecektir.	141.500,00	
HARCAMA BİRİMİ: Basın Yayın ve Halkla İlişk. Müdürlüğü ve Kültür ve Sosyal İşler Müdürlüğü			
Faaliyet/ Proje No:	Faaliyet / Proje Tanımı		
8.1.1.2.	İlçemizde yaşayan maddi durumu yeterli olmayan vatandaşlarımızın, engelli vatandaşlarımızın, kadınlarımızın ve çocuklarımızın bilinçlenmesi amacıyla kültür ve deniz gezileri düzenlenmesi	180.000,00	
HARCAMA BİRİMİ: Kültür ve Sosyal İşler Müdürlüğü			
Faaliyet/ Proje No:	Faaliyet / Proje Tanımı		
8.1.1.3	Deve güreşi sevenleri derneği ile birlikte geleneksel deve güreşleri düzenlenmesi	150.000,00	
HARCAMA BİRİMİ: Özel Kalem Müd. ve Basın Yayın ve Halkla İlişk.Müd.			
Faaliyet/ Proje No:	Faaliyet / Proje Tanımı		
8.1.1.4.	İlçemizdeki ilkokul ve ortaokulda okuyan öğrencilerin genel kültürlerini arttırmak, yaşadığımız ili tanıtmak amacıyla müze, doğal yaşam parkı ve tarihi yerlere gezi düzenlenmesi.	30.000,00	
		2016	2017
STRATEJİK AMAÇ 9	ÇİĞLİ HALKINA KENT KÜLTÜRÜ VE İLÇEMİZİ SAHİPLENME BİLİNCİ AŞILAMA ÇALIŞMALARI YAPARAK, GÖNÜLLÜ KATILIMLARINI	1.288.000,00	



ÇİĞLİ BELEDİYESİ
2016 MALİ YILI İDARE PERFORMANS PROGRAMI

SAĞLAYARAK SOSYAL DAYANIŞMA VE YARDIMLAŞMA BİLİNCİNİ GELİŞTİRMEK.			
STRATEJİK HEDEF 9.1	ÇİĞLİ HALKININ TEMEL İNSANI VE SOSYAL İHTİYAÇLARINI KARŞILAMAK	1.280.000,00	
TANIMLAR		HEDEF	
Performans Hedefi 9.1.1.	İlçenin Tüm Kesimine, İhtiyaç Duyulan Alanlarda Sosyal Hizmet ve Yardımların Ulaştırılması	1.030.000,00	
Performans Göstergeleri	*İhtiyaç sahiplerinin belirlenmesi		
	*Karşılanan muhtelif ihtiyaçlar		
	*Proje ve yapım ihalesinin belirlenen dönemde tamamlanması		
	*Hasta, yaşlı ve yardıma muhtaç vatandaşların tespiti ve sayısı		
	*Memnuniyet oranının %90 olması		
	*6 adet yıkama 4 adet kurutma ünitesinden oluşacak ve 50 m ² Alana sahip olması		
	*Tespit edilen kişi sayısı		
	*Yerleştirilen kişi sayısı		
	*Yurt binası projesi ve uygulama ihalesinin belirlenen dönemde tamamlanması		
	*Yılda bir kere sünnet şöleni yapılması		
	*Sünnet yapılan çocuk sayısı/yıl		
	*Ziyaret sayısı/yıl		
*Tadilatın belirlenen sürede tamamlanması			
*İhtiyaç sahiplerinin tespiti			
*65 yaş üstü ihtiyaç sahiplerinin tespiti			
*Memnuniyet oranı			
*İhtiyaç sahiplerinin tespiti			
*Memnuniyet oranı			
*İhtiyaç sahiplerinin belirlenmesi			
TOPLAM MALİ KAYNAK İHTİYACI			
HARCAMA BİRİMİ: Özel Kalem Müdürlüğü			
Faaliyet/ Proje No:	Faaliyet / Proje Tanımı		



ÇİĞLİ BELEDİYESİ
2016 MALİ YILI İDARE PERFORMANS PROGRAMI

9.1.1.1.	Fakir ve yardıma muhtaç vatandaşlarımız için ayni ve nakdi yardımların yapılmasına devam edilecektir	25.000,00	
9.1.1.2.	Bakıma muhtaç yaşlılarımız için evde bakım hizmeti verilecektir.	10.000,00	
HARCAMA BİRİMİ: Kültür ve Sosyal İşler Müdürlüğü			
Faaliyet/ Proje No:	Faaliyet / Proje Tanımı		
9.1.1.3	Hasta, yaşlı ve yardıma muhtaç vatandaşlarımız için başlatılan “Evde temizlik projesi” devam edecektir.	50.000,00	
HARCAMA BİRİMİ: Fen İşleri Müd. Ve Emlak İstimlak Müdürlüğü			
Faaliyet/ Proje No:	Faaliyet / Proje Tanımı		
9.1.1.4.	İlçemiz Balatçık Mahallesinde halk çamaşırhanesi yapılacaktır.		
HARCAMA BİRİMİ: Özel Kalem Müdürlüğü ve Zabıta Müdürlüğü			
Faaliyet/ Proje No:	Faaliyet / Proje Tanımı		
9.1.1.5.	İlçemizde bulunan her yaştaki dilencilerin sayısını azaltmak için korunmaya muhtaç, zihinsel engelli, madde bağımlısı, sokakta yaşayan ve çalıştırılan çocukların ve her yaşta mağdur olan kadın ve erkeklerin tespit edilerek çocuk yuvası, bakım ve sosyal rehabilitasyon merkezine yerleştirilmesi için gerekli çalışmalar yapılacaktır.	5.000,00	
HARCAMA BİRİMİ: Fen İşleri Müdürlüğü			
Faaliyet/ Proje No:	Faaliyet / Proje Tanımı		
9.1.1.6.	İlçemiz sınırları içerisinde üniversitede okuyan dar gelirli öğrencilerin barınmasına yönelik olarak yurt binası yapılacaktır.		
HARCAMA BİRİMİ: Özel Kalem Müdürlüğü ve Basın Yayın ve Halkla İlişkiler Müdürlüğü			
Faaliyet/ Proje No:	Faaliyet / Proje Tanımı		
9.1.1.7.	Dar gelirli vatandaşların çocuklarının sağlıklı ve hijyenik ortamlarda sünet ettirilmesinin sağlanması.	60.000,00	
9.1.1.8.	Psiko-sosyal destek amacıyla vefat eden vatandaşların yakınlarına ve yeni doğanlara halkla ilişkiler görevlilerince ev ziyareti yapılması	10.000,00	



ÇİĞLİ BELEDİYESİ
2016 MALİ YILI İDARE PERFORMANS PROGRAMI

HARCAMA BİRİMİ: Fen İşleri Müdürlüğü ve Özel Kalem Müdürlüğü			
Faaliyet/ Proje No:	Faaliyet / Proje Tanımı		
9.1.1.9.	İlçemiz, Harmandalı Mahallesiinde Belediyemize ait ve eski Harmandalı şube Müdürlüğü olarak kullanılan hizmet binasında tadilat yapılarak kreş ve kadın dayanışma merkezine dönüştürülecektir		
HARCAMA BİRİMİ: Özel Kalem Müdürlüğü ve Kültür ve Sosyal İşler Müdürlüğü			
Faaliyet/ Proje No:	Faaliyet / Proje Tanımı		
9.1.1.10.	İhtiyaç sahiplerine sıcak yemek yardımı yapılmaya devam edilecektir	770.000,00	
9.1.1.11.	İlçemizde ikamet eden mağdur veya ihtiyaç sahibi vatandaşlarımızın ekonomik giderlerine katkıda bulunmak amacıyla Ekmek Dağıtım projesi yapılması	100.000,00	
HARCAMA BİRİMİ: Özel Kalem Müdürlüğü			
Faaliyet/ Proje No:	Faaliyet / Proje Tanımı		
9.1.1.12.	İlçemiz okullarında eğitim gören dar gelirli ailelerin çocuklarına yönelik Öğrenci Kıyafeti Yardımı Projesi yapılması		
Performans Hedefi 9.1.2.	Çiğli Halkının Sosyal ve Eğitsel alanlarda Gelişimini Hedefleyen Hizmetler Sunulması	150.000,00	
Performans Göstergeleri	* Açılan kurs sayısı		
	* Yılda ortalama 1000 kişinin kurslara katılımının sağlanması		
	* Kursu tamamlayan kursiyer sayısı		
	* Yer tespitinin yapılarak haftada 1-2 gün kadınlarımıza yönelik pazar kurulması		
	En az yılda 1 kez yaşam koçluğu toplantısı düzenlenmesi		
TOPLAM MALİ KAYNAK İHTİYACI			
HARCAMA BİRİMİ: Özel Kalem Müdürlüğü ve Kültür ve Sosyal İşler Müdürlüğü			
Faaliyet/ Proje No:	Faaliyet / Proje Tanımı		
9.1.2.1.	Çiğli'li gençlere güncel ve istihdama yönelik meslek edindirme kursları açılacaktır.	150.000,00	
HARCAMA BİRİMİ: Zabıta Müdürlüğü, Özel Kalem Müdürlüğü, ve Basın Yayın ve Halkla İlişkiler Müdürlüğü			
Faaliyet/ Proje No:	Faaliyet / Proje Tanımı		



ÇİĞLİ BELEDİYESİ
2016 MALİ YILI İDARE PERFORMANS PROGRAMI

9.1.2.2.	İlçemizde yaşayan hiçbir gelir kaynağı olmayan kadınlarımızın, evlerinde kendi imkanları ile yaptıkları oya, patik, nakış, tarhana, erişte, reçel v.b.ürünlerini doğrudan halka satabilecekleri bir kadınlar pazarı oluşturulması		
HARCAMA BİRİMİ: Özel Kalem Müdürlüğü, ve Basın Yayın ve Halkla İlişkiler Müdürlüğü			
Faaliyet/ Proje No:	Faaliyet / Proje Tanımı		
9.1.2.3.	Kadınlarımıza sağlık ve yaşam koçluğu yapılabilecek toplantılar düzenlenmesi		
Performans Hedefi 9.1.3.	Engellilerin ve Engelli Ailelerin Sosyal Hayata Uyumunun Engelsiz Bir Yaşam Sunarak Sağlanması, Yaşam Kalitesi Düzeylerinin Yükseltilmesi ve Üretken Hale Getirilmesi	100.000,00	
Performans Göstergeleri	*İşbirliği yapılan kurum sayısı		
	*Proje sayısı		
	*İşe yerleştirilen kişi sayısı		
	*Ulaşım hizmetinden yararlanacak olan kişi sayısı		
	*Memnuniyet oranı		
TOPLAM MALİ KAYNAK İHTİYACI			
HARCAMA BİRİMİ: Özel Kalem Müdürlüğü			
Faaliyet/ Proje No:	Faaliyet / Proje Tanımı		
9.1.3.1.	Engelli İstihdamına destek olmak amacıyla projeler hazırlanması ve ilçedeki kamu ve özel sektör temsilcileriyle işbirliği yaparak istihdam olanağı sağlanması için çalışmalara yapılacaktır.		
HARCAMA BİRİMİ: Kültür ve Sosyal İşler Müdürlüğü ve Özel Kalem Müdürlüğü			
Faaliyet/ Proje No:	Faaliyet / Proje Tanımı		
9.1.3.2.	Toplu taşıma araçlarını kullanamayan engelli ve kimsesiz yaşlılara ücretsiz ulaşım hizmeti verilmesi amacıyla Yaşlı Servis Aracı Projesi yapılması	100.000,00	
Performans Hedefi 9.1.4.	Belediyemiz tarafından ilçemizde yaşayan başarılı ve fakir öğrencilere destek amaçlı "Dershane Eğitim Projesi" yapılarak, sınav sonuçlarındaki		



ÇİĞLİ BELEDİYESİ
2016 MALİ YILI İDARE PERFORMANS PROGRAMI

	başarı oranının ilçemiz genelinde %30 arttırılması		
Performans Göstergeleri	*Yılda ortalama 400 öğrenciye kurs verilmesi		
	*Sınav başarı oranının en az %80 olması		
TOPLAM MALİ KAYNAK İHTİYACI			
HARCAMA BİRİMİ: Özel Kalem Müdürlüğü			
Faaliyet/ Proje No:	Faaliyet / Proje Tanımı		
9.1.4.1.	Eski belediye binamız içerisinde Belediye Dershanesi yapılacaktır.		
STRATEJİK HEDEF 9.2.	İLÇEMİZDE SOSYAL YARDIMLAŞMA VE DAYANIŞMAYA YÖNELİK ÇALIŞMALAR YAPMAK	8.000,00	
TANIMLAR	HEDEF		
Performans Hedefi 9.2.1.	İlçemiz halkının doğal afetler konusunda bilgilendirilmesi sağlanarak yardımlaşma ve dayanışma konularında eğitimler düzenlemek ve tatbikatlar yapmak	8.000,00	
Performans Göstergeleri	*Yılda 1 afet eğitimi yapılması		
	*Yılda 2 kere(1.dönem ve 2. Dönem olmak üzere) okullarda eğitim verilmesi		
	*Yılda 1 defa tatbikat yapılması		
	*Planlanan dönemde 1 defa eğitimin alınması		
TOPLAM MALİ KAYNAK İHTİYACI			
HARCAMA BİRİMİ: Özel Kalem Müdürlüğü			
Faaliyet/ Proje No:	Faaliyet / Proje Tanımı		
9.2.1.1.	Belediyemiz bünyesinde kurulan Çiğli Arama Kurtarma biriminde görev alacakların eğitimlerinin yapılması, göreve hazır bulundurulması	3.000,00	
9.2.1.2.	İlçemiz genelinde lise ve dengi okullarda temel afet bilinci eğitiminin verilmesi	1.000,00	
9.2.1.3.	AFAD ile müşterek afet tatbikatı yapılması		
9.2.1.4.	Çiğli Arama Kurtarma ekibinin görev alanı genişletilerek,	4.000,00	



ÇİĞLİ BELEDİYESİ
2016 MALİ YILI İDARE PERFORMANS PROGRAMI

	aralarından seçilecek 4 kişilik bir ekip ile “Sualtı Arama Kurtarma Eğitimi” ne katılacaktır		
--	--	--	--

EK 1: ÇİĞLİ BELEDİYESİNİN KİRADAKİ YERLERİ

SIRA NO	ADI - SOYADI	ADRES	CİNSİ
1	ŞENAY KOÇ KÖÇEN	Evka 2 Mah. 6762 sk. No: 36	Dükkan
2	EGEKENT GIDA NAK.VE TR	Egekent Mah. 8831 sk. No: 2	Büfe
3	MEVLÜT TEKİN	Evka 2 Mah. 6840 sk. No: 1/1	Büfe
4	GÜRSEL GENÇ	Evka 2 Mah. 6762-6794/4 sk. No: 34	Dükkan
5	HIDIR ERGİŞ	Evka 2 Mah. 6796/3 sk. No: 7	Dükkan
6	PTT, ÇİĞLİ	Evka 2 Mah. Şehit Ahmet Ay Parkı No: bila	Büro
7	MELİHA IRGAT	E.Kent Mah. Camii karşısı 8845 Sk. No:2/4	Büfe
8	YUSUF KOÇHAN	E.Kent Mah. Şeh. Piy Ü.Teğ. O. Karadoğan Parkı No: bila	Büfe
9	KAYMAKAMLIK VE BRML	Belediye İş Merk. Birimler	Büro
10	ŞEHRİBAN AĞŞAHİN	Evka 2 Mah. 6851 sk. No: 81/1	Büfe
11	TANSAŞ A.Ş (MİGROS)	Köyiçi TANSAŞ Mağazası	Mağaza
12	BİNSEL TURZ. TAŞ.	Egekent Mah. Kır Kahvesi No: 13/1	Kır Kahvesi
13	NEZİR KARATAŞ	Egekent Mah. Dr. Sadık Ahmet Parkı No:Bila	Büfe ,Halı Saha ve Sosy. Tes.
14	ÇETİN AKGÜL	Evka 2 Mah. 6857 Sk.No:2	Halı Saha + Büfe
15	AHMET İLHAN	Egekent Mah. Numan Akay Parkı No: 156	Büfe + Kahve
16	SAİME KAZAR	Belediye İş Merkezi 4. ve 8.kat	Çay Ocağı
17	BİNALİ ÖZTÜRK	B.Çiğli No: bila	Büfe
18	HAKKI SAVAŞAN	Egekent Mah. Flamingo Kafeterya No: bila	Kafeterya
19	ÇETO ÇAMLİBEL	Belediye İş Merkezi 6,Kat	Düğün Salonu ve Kafeterya
20	ALİ YOLA	Evka 5 Mah. Pazar yeri bila nolu	Çay Ocağı + WC ve Lokanta
21	ALİ YOLA	Balatçık Pazar yeri bila notu	Çay Ocağı ve WC
22	MAYİL DAĞ	İstasyonaltı mah. Kapalı Semt Pazar yeri 8261 SK. Z02 ve 12/B	Cafe ve WC
23	KENAN BALI	Kaklıç Mah. İzmir Caddesi No:51/A	Kahvehane
24	ÖZKAN ARSLAN	Kaklıç Mah. İzmir Caddesi No:51/B	Dükkan



ÇİĞLİ BELEDİYESİ
2016 MALİ YILI İDARE PERFORMANS PROGRAMI

25	FİLİZ KILINÇ	Kaklıç Mah. İzmir Caddesi No:51/C	Dükkan
26	HAKAN AĞŞAHİN	Evka 2 Mah. A. Taner KIŞLALI 6850/1 Sk. No: 2/A ,2/B	Kahvehane ve Pastane
27	HASAN ŞAHİN	Köyiçi Mah. Köyiçi Cad. No:1	Büfe
28	DURŞUN ATAÇ	K.Çiğli Mah. (Ata San. Sitesi) 8780/11 No:23	Lokanta
29	FERİT DİK	A.Taner KIŞLALI Mah. 6845 Sk. No:Bila	Büfe
30	OSMAN KAPTAN	H.dalı Cumh. Mah. Nazmi KAHYA Cad. No:1/1	Büfe
31	İLKNUR PEKER	H.dalı A. MENDERES Top. Kon. Böl.2112 ada1 par. Kuzeyi bila no	Büfe
32	ŞAHİN ATAHAN KESER	H.dalı Mah. Fevzi ÇAKMAK Bul. No:20/A	Büfe
33	YAŞAR ÇELİK	Harmandalı - Atatürk Mah. Gazi Bulv. No:39/B	Berber
34	BAYRAM GÜN	Harmandalı - Atatürk Mah. Gazi Bulv. No:39	Kahvehane
35	AHMET ÇEVİK	Sasalı Merkez Mah. 8 Sk. No:24	Kahvehane ve Kafeterya
36	CEMAL AKIN BOZOĞLU	Ataşehir Mah. 8255 Sokak No:2/1	Büro
37	TAYFUN İŞLER	Ataşehir Mah. 8255 Sokak No:2/1	Büro
38	KAZİM İŞLER	Ataşehir Mah. 8255 Sokak No:2/1	Büro
39	ZEKİYE AVCI	Ataşehir Mah. 8255 Sokak No:2/1	Büro
40	ZİRAAT BANKASI (EVKA 2)	Evka 2 Mah. 6762 Sokak Şehit Ahmet AY parkı No:bila	ATM
41	ZİRAAT BANKASI (İ.ALTİ)	İ.Altı Mah. 8212/2 Sokak No:1/1	ATM
42	VEYSEL AKTAY	Belediye Eski Binası 3.katı No:bila	Çay Ocağı
43	SİNAN DURMUŞ	Cumhuriyet Mah. 9401 Sokak No:5	D. Sal. + Kaftry ve Hal Saha
44	KENAN DAĞ	Atatürk Mah. 8930/1 Sk. No:1/1	Büfe
45	SELAHATTİN ÇAĞIRTEKİN	Sasalı Mah. 17.Sokak No:3	İşyeri ve Büfe
46	MAYİL DAĞ	Maltepe Mah. 8116/1 Sokak No:39	Büfe
47	ÇİĞLİ BEL GIDA TURZ.	Ataşehir Mah. 8229/1 Sokak No:58	Cafe Restaurant
48	İŞ BANKASI	Evka 2 Mah. 6762 Sokak Şehit Ahmet AY parkı No:bila	ATM
49	ZİRAAT BANKASI (ATAŞEHİR)	Ataşehir Mah. 8001 Sokak No:1/1	ATM
50	VAKIFLAR BANKASI (ATAŞEHİR)	Ataşehir Mah. 8212/2 Sokak No:1/2	ATM
51	ÖNEN CEYHAN	Ataşehir Mah. 8255 Sokak No:2/1	Büro



ÇİĞLİ BELEDİYESİ
2016 MALİ YILI İDARE PERFORMANS PROGRAMI

EK2 : ÇİĞLİ BELEDİYESİ GAYRİMENKUL LİSTESİ
KURUM ADI : ÇİĞLİ BELEDİYE BAŞKANLIĞI
İLİ :İZMİR

SIRA	İLÇE	MAH/KÖY	MEVKİİ	NİTELİK	PAFTA	ADA	PARSEL NO	ANA TAŞ.ALAN	HİSSE PAY	HİSSE PAYDA	İKTİSAP TARİHİ
1	ÇİĞLİ	BÜYÜK ÇİĞLİ	DEĞİRMENALTI	SEBZE BAHÇESİ	7		91	2829	1	1	28.04.1998
2	ÇİĞLİ	BÜYÜK ÇİĞLİ		BAHÇE	7		2773	526	1	1	06.07.1993
3	ÇİĞLİ	BÜYÜK ÇİĞLİ		ARSA	26K-IIa	22284	7	180	70	360	28.11.1997
4	ÇİĞLİ	BÜYÜK ÇİĞLİ		ARSA	26K-IIa	22285	8	129	1	129	28.11.1997
5	ÇİĞLİ	BÜYÜK ÇİĞLİ	KÖYİÇİ	ÇAY YATAĞI	34		4765	12923	1	1	02.03.1993
6	ÇİĞLİ	BÜYÜK ÇİĞLİ	MALTEPE	ARSA	5	1140	15	296	1	1	06.07.1993
7	ÇİĞLİ	BÜYÜK ÇİĞLİ	MALTEPE	ARSA	5	1147	3	296	1	1	06.07.1993
8	ÇİĞLİ	BÜYÜK ÇİĞLİ	MALTEPE	ARSA	5	1147	5	290	1	1	06.07.1993
9	ÇİĞLİ	BÜYÜK ÇİĞLİ	MALTEPE	ARSA	5	1147	13	128	1	1	06.07.1993
10	ÇİĞLİ	BÜYÜK ÇİĞLİ	MALTEPE	ARSA	5	1147	15	110	1	1	06.07.1993
11	ÇİĞLİ	BÜYÜK ÇİĞLİ	MALTEPE	ARSA	5	1147	17	98	1	1	06.07.1993
12	ÇİĞLİ	BÜYÜK ÇİĞLİ	MALTEPE	ARSA	5	1147	18	104	1	1	06.07.1993
13	ÇİĞLİ	BÜYÜK ÇİĞLİ	MALTEPE	ARSA	5	1148	20	317	1	1	06.07.1993
14	ÇİĞLİ	BÜYÜK ÇİĞLİ	MALTEPE	ARSA	5	1148	24	317	1	1	06.07.1993
15	ÇİĞLİ	BÜYÜK ÇİĞLİ	MALTEPE	ARSA	5	1148	25	324	1	1	06.07.1993
16	ÇİĞLİ	BÜYÜK ÇİĞLİ	MALTEPE	ARSA	5	1149	8	297	1	1	06.07.1993
17	ÇİĞLİ	BÜYÜK ÇİĞLİ	MALTEPE	ARSA	5	1149	9	302	1	1	06.07.1993
18	ÇİĞLİ	BÜYÜK ÇİĞLİ	MALTEPE	ARSA	5	1149	10	213	1	1	06.07.1993
19	ÇİĞLİ	BÜYÜK ÇİĞLİ	MALTEPE	ARSA	5	1149	22	278	1	1	06.07.1993



ÇİĞLİ BELEDİYESİ
2016 MALİ YILI İDARE PERFORMANS PROGRAMI

20	ÇİĞLİ	BÜYÜK ÇİĞLİ		ARSA		11662	2	1350	1	1	27.06.1995
21	ÇİĞLİ	BÜYÜK ÇİĞLİ		AVLULU EV	27K-3C	41202	2	84	1	1	06.07.1993
22	ÇİĞLİ	BÜYÜK ÇİĞLİ		AVLULU EV	27K-3C	41202	4	270	47	270	06.07.1993
23	ÇİĞLİ	BÜYÜK ÇİĞLİ		AVLULU EV	27K-3C	41202	5	207	60	207	06.07.1993
24	ÇİĞLİ	BÜYÜK ÇİĞLİ		AVLULU EV	27K-3C	41204	3	353	33	353	06.07.1993
25	ÇİĞLİ	BÜYÜK ÇİĞLİ		AVLULU EV	27K-3C	41204	7	145	21	145	06.07.1993
26	ÇİĞLİ	BÜYÜK ÇİĞLİ		AVLULU EV	27K-3C	41210	2	241	43	241	06.07.1993
27	ÇİĞLİ	BÜYÜK ÇİĞLİ		AVLULU EV	27K-3C	41205	2	366	192	3393	11.03.1997
28	ÇİĞLİ	BÜYÜK ÇİĞLİ		AVLULU EV	27K-3C	41210	3	320	50	320	01.07.1996
29	ÇİĞLİ	BÜYÜK ÇİĞLİ		AVLULU EV	27K-3C	41211	2	271	4	271	06.07.1993
30	ÇİĞLİ	BÜYÜK ÇİĞLİ		AVLULU EV	27K-3C	41212	1	353	43	353	06.07.1993
31	ÇİĞLİ	BÜYÜK ÇİĞLİ		AVLULU EV	27K-3C	41213	6	131	1	1	06.07.1993
32	ÇİĞLİ	BÜYÜK ÇİĞLİ		ARSA	27K-3C	41213	8	186	1	1	06.07.1993
33	ÇİĞLİ	BÜYÜK ÇİĞLİ		CAMİ	27K-3C	41232	1	656	1	1	11.03.1997
34	ÇİĞLİ	BÜYÜK ÇİĞLİ		ARSA	27K-3C	41234	6	145	1	1	06.07.1993
35	ÇİĞLİ	BÜYÜK ÇİĞLİ		ARSA	27K-3C	41235	6	220	192	3393	11.03.1997
36	ÇİĞLİ	BÜYÜK ÇİĞLİ		AVLULU EV	27K-3C	41240	5	156	1	1	06.07.1993
37	ÇİĞLİ	BÜYÜK ÇİĞLİ		AVLULU EV	27K-3C	41240	10	425	1	1	06.07.1993
38	ÇİĞLİ	BÜYÜK ÇİĞLİ		AVLULU EV	27K-3C	41241	1	66	1	1	06.07.1993
39	ÇİĞLİ	BÜYÜK ÇİĞLİ		AVLULU EV	27K-3C	41241	9	185	1	1	06.07.1993
40	ÇİĞLİ	BÜYÜK ÇİĞLİ		AVLULU EV	27K-3C	41243	11	308	117	308	06.07.1993
41	ÇİĞLİ	BÜYÜK ÇİĞLİ		AVLULU EV	27K-3C	41245	10	73	1	1	06.07.1993
42	ÇİĞLİ	BÜYÜK ÇİĞLİ		AVLULU EV	27K-3C	41247	4	283	1	1	06.07.1993
43	ÇİĞLİ	BÜYÜK ÇİĞLİ		ARSA	27K-3C	41247	5	314	1	1	06.07.1993
44	ÇİĞLİ	BÜYÜK ÇİĞLİ		AVLULU EV	27K-3C	41252	7	502	157	502	06.07.1993
45	ÇİĞLİ	BÜYÜK ÇİĞLİ		AVLULU EV	27K-3C	41254	2	286	84	286	06.07.1993



ÇİĞLİ BELEDİYESİ
2016 MALİ YILI İDARE PERFORMANS PROGRAMI

46	ÇİĞLİ	BÜYÜK ÇİĞLİ		ARSA	27K-3C	41254	4	121	37	121	06.07.1993
47	ÇİĞLİ	BÜYÜK ÇİĞLİ		ARSA	27K-3C	41254	8	217	90	217	06.07.1993
48	ÇİĞLİ	BÜYÜK ÇİĞLİ		AVLULU EV	27K-3C	41255	10	342	1	1	06.07.1993
49	ÇİĞLİ	BÜYÜK ÇİĞLİ		AVLULU EV	27K-3C	41258	6	80	1	1	06.07.1993
50	ÇİĞLİ	BÜYÜK ÇİĞLİ		AVLULU EV	27K-3C	41267	4	192	1	1	06.07.1993
51	ÇİĞLİ	BÜYÜK ÇİĞLİ		ARSA	27K-3C	41287	1	164	1	1	06.07.1993
52	ÇİĞLİ	BÜYÜK ÇİĞLİ		AVLULU EV	27K-3C	41290	2	201	1	1	06.07.1993
53	ÇİĞLİ	BÜYÜK ÇİĞLİ		ARSA	27K-3C	41290	3	224	1	1	06.07.1993
54	ÇİĞLİ	BÜYÜK ÇİĞLİ		ARSA	27K-3C	41290	4	155	1	1	06.07.1993
55	ÇİĞLİ	BÜYÜK ÇİĞLİ		ARSA	27K-3C	41293	6	167	1	1	06.07.1993
56	ÇİĞLİ	BÜYÜK ÇİĞLİ		AVLULU EV	27K-3C	41294	4	156	1	1	06.07.1993
57	ÇİĞLİ	BÜYÜK ÇİĞLİ		AVLULU EV	27K-3C	41294	5	115	1	1	06.07.1993
58	ÇİĞLİ	BÜYÜK ÇİĞLİ		ARSA	27K-3C	41301	2	169	1	1	06.07.1993
59	ÇİĞLİ	BÜYÜK ÇİĞLİ		AVLULU EV	27K.3C	41302	2	174	1	1	06.07.1993
60	ÇİĞLİ	BÜYÜK ÇİĞLİ		AVLULU EV	27K-3C	41302	5	216	1	1	06.07.1993
61	ÇİĞLİ	BÜYÜK ÇİĞLİ		AVLULU EV	27K-3C	41314	8	258	1	1	11.03.1997
62	ÇİĞLİ	BÜYÜK ÇİĞLİ		AVLULU EV	27K-3C	41319	4	164	1	1	13.06.1994
63	ÇİĞLİ	BÜYÜK ÇİĞLİ		AVLULU EV	27K-3C	41323	1	172	1	1	06.07.1993
64	ÇİĞLİ	BÜYÜK ÇİĞLİ		AVLULU EV	27K-3C	41329	2	116	1	1	06.07.1993
65	ÇİĞLİ	BÜYÜK ÇİĞLİ		AVLULU EV	27K-3C	41342	4	118	1	1	06.07.1993
66	ÇİĞLİ	BÜYÜK ÇİĞLİ		AVLULU EV	27K-3C	41346	4	160	1	1	06.07.1993
67	ÇİĞLİ	BÜYÜK ÇİĞLİ		AVLULU EV	27K-3C	41348	7	134	1	1	06.07.1993
68	ÇİĞLİ	BÜYÜK ÇİĞLİ		AVLULU EV	26K 2B	41350	3	150	1	1	06.07.1993
69	ÇİĞLİ	BÜYÜK ÇİĞLİ		AVLULU EV	26K 2B	41352	4	166	1	1	06.07.1993
70	ÇİĞLİ	BÜYÜK ÇİĞLİ		AVLULU EV	26K 2B	41354	3	155	1	1	13.04.2012
71	ÇİĞLİ	BÜYÜK ÇİĞLİ		AVLULU EV	26K 2B	41354	5	159	1	1	20.10.2011



ÇİĞLİ BELEDİYESİ
2016 MALİ YILI İDARE PERFORMANS PROGRAMI

72	ÇİĞLİ	BÜYÜK ÇİĞLİ		AVLULU EV	26K 2B	41354	6	115	1	1	13.04.2012
73	ÇİĞLİ	BÜYÜK ÇİĞLİ		AVLULU EV	26K 2B	41355	8	82	1	1	06.07.1993
74	ÇİĞLİ	BÜYÜK ÇİĞLİ		AVLULU EV	26K 2B	41356	3	168	1	1	28.12.2011
75	ÇİĞLİ	BÜYÜK ÇİĞLİ		AVLULU EV	26K-2B	41357	3	152	1	1	06.07.1993
76	ÇİĞLİ	BÜYÜK ÇİĞLİ		AVLULU EV	26K-2B	41358	6	67	1	1	06.07.1993
77	ÇİĞLİ	BÜYÜK ÇİĞLİ		AVLULU EV	26K-2B	41359	5	103	1	1	06.07.1993
78	ÇİĞLİ	BÜYÜK ÇİĞLİ		AVLULU EV	26K-2B	41361	13	177	1	1	06.07.1993
79	ÇİĞLİ	BÜYÜK ÇİĞLİ		AVLULU EV	26K-2B	41362	1	173	1	1	06.07.1993
80	ÇİĞLİ	BÜYÜK ÇİĞLİ		AVLULU EV	26K-2B	41367	3	224	1	1	06.07.1993
81	ÇİĞLİ	BÜYÜK ÇİĞLİ		AVLULU EV	26K-2B	41378	2	222	1	1	11.03.1997
82	ÇİĞLİ	BÜYÜK ÇİĞLİ		AVLULU EV	26K-2A	41389	4	147	1	1	06.07.1993
83	ÇİĞLİ	BÜYÜK ÇİĞLİ		AVLULU EV	26K-2A	41390	5	199	1	1	06.07.1993
84	ÇİĞLİ	BÜYÜK ÇİĞLİ		AVLULU EV	26K-2A	41403	2	110	61	72	06.07.1993
85	ÇİĞLİ	BÜYÜK ÇİĞLİ		AVLULU EV	26K-2A	41411	3	118	1	1	06.07.1993
86	ÇİĞLİ	BÜYÜK ÇİĞLİ		AVLULU EV	26K-2B	41424	4	88	1	1	06.07.1993
87	ÇİĞLİ	BÜYÜK ÇİĞLİ		AVLULU EV	26K-2B	41426	6	71	1	1	06.07.1993
88	ÇİĞLİ	BÜYÜK ÇİĞLİ		AVLULU EV	26K-2B	41427	7	150	1	1	06.07.1993
89	ÇİĞLİ	BÜYÜK ÇİĞLİ		AVLULU EV	26K-2B	41429	4	235	1	1	06.07.1993
90	ÇİĞLİ	BÜYÜK ÇİĞLİ		AVLULU EV	26K-2B	41429	9	58	1	1	06.07.1993
91	ÇİĞLİ	BÜYÜK ÇİĞLİ		AVLULU EV	26K-2B	41429	15	281	1	1	06.07.1993
92	ÇİĞLİ	BÜYÜK ÇİĞLİ		AVLULU EV	26K-2B	41431	3	50	1	1	06.07.1993
93	ÇİĞLİ	BÜYÜK ÇİĞLİ		AVLULU EV	26K-2B	41438	1	51	1	1	07.01.1994
94	ÇİĞLİ	BÜYÜK ÇİĞLİ		AVLULU EV	26K-2B	41440	7	136	1	1	06.07.1993
95	ÇİĞLİ	BÜYÜK ÇİĞLİ		AVLULU EV	26K-2B	41443	2	190	1	1	11.03.1997
96	ÇİĞLİ	BÜYÜK ÇİĞLİ		ARSA	26K-2B	41450	11	277	1	1	06.07.1993
97	ÇİĞLİ	BÜYÜK ÇİĞLİ		AVLULU EV	26K-2B	41466	6	124	1	1	06.07.1993



ÇİĞLİ BELEDİYESİ
2016 MALİ YILI İDARE PERFORMANS PROGRAMI

98	ÇİĞLİ	BÜYÜK ÇİĞLİ		ARSA	26K-2B	41469	6	132	1	1	06.07.1993
99	ÇİĞLİ	BÜYÜK ÇİĞLİ		ARSA	26K-2B	41473	15	154	1	1	12.08.1994
100	ÇİĞLİ	BÜYÜK ÇİĞLİ		AVLULU EV	26K-2A	41493	5	335	1	1	20.06.2013
101	ÇİĞLİ	BÜYÜK ÇİĞLİ		AVLULU EV	26K-2A	41501	4	143	1	1	06.07.1993
102	ÇİĞLİ	BÜYÜK ÇİĞLİ		AVLULU EV	26K-2A	41503	2	208	16	208	06.07.1993
103	ÇİĞLİ	BÜYÜK ÇİĞLİ		AVLULU EV	26K-2A	41522	4	382	43	382	06.07.1993
104	ÇİĞLİ	BÜYÜK ÇİĞLİ		AVLULU EV	26K-2A	41526	2	200	37	200	06.07.1993
105	ÇİĞLİ	BÜYÜK ÇİĞLİ		AVLULU EV	26K-2A	41532	3	60	19	60	06.07.1993
106	ÇİĞLİ	BÜYÜK ÇİĞLİ		AVLULU EV	26K-2A	41532	4	113	33	113	06.07.1993
107	ÇİĞLİ	BÜYÜK ÇİĞLİ		AVLULU EV	26K-2A	41532	8	70	186	210	06.07.1993
108	ÇİĞLİ	BÜYÜK ÇİĞLİ		ARSA	26K-2A	41535	2	275	22	275	06.07.1993
109	ÇİĞLİ	BÜYÜK ÇİĞLİ		AVLULU EV	26K-2A	41537	4	373	317	373	06.07.1993
110	ÇİĞLİ	BÜYÜK ÇİĞLİ		AVLULU EV	26K-2A	41538	4	150	14	150	06.07.1993
111	ÇİĞLİ	BÜYÜK ÇİĞLİ		AVLULU EV	26K-2A	41541	3	256	111	256	06.07.1993
112	ÇİĞLİ	BÜYÜK ÇİĞLİ		AVLULU EV	26K-2A	41542	4	367	201	367	06.07.1993
113	ÇİĞLİ	BÜYÜK ÇİĞLİ		AVLULU EV	26K-2A	41542	5	124	22	124	06.07.1993
114	ÇİĞLİ	BÜYÜK ÇİĞLİ		AVLULU EV	26K-2A	41543	3	120	1	1	06.07.1993
115	ÇİĞLİ	BÜYÜK ÇİĞLİ		AVLULU EV	26K-2A	41543	5	237	1	1	06.07.1993
116	ÇİĞLİ	BÜYÜK ÇİĞLİ		AVLULU EV	26K-2A	41543	6	65	1	1	06.07.1993
117	ÇİĞLİ	BÜYÜK ÇİĞLİ		AVLULU EV	26K-2A	41544	6	87	1	1	06.07.1993
118	ÇİĞLİ	BÜYÜK ÇİĞLİ		ARSA	26K-2A	41544	7	128	92	128	06.07.1993
119	ÇİĞLİ	BÜYÜK ÇİĞLİ		AVLULU EV	26K-2A	41546	2	121	17	121	06.07.1993
120	ÇİĞLİ	BÜYÜK ÇİĞLİ		AVLULU EV	26K-2A	41546	3	86	17	121	06.07.1993
121	ÇİĞLİ	BÜYÜK ÇİĞLİ		ARSA	26K II A	41533	4	59	1	1	12.08.1994
122	ÇİĞLİ	BÜYÜK ÇİĞLİ		AVLULU EV	27K-3C	41307	11	400	1	1	12.08.1994
123	ÇİĞLİ	BÜYÜK ÇİĞLİ		ARSA	27K-3C	41307	12	30	1	1	12.08.1994



ÇİĞLİ BELEDİYESİ
2016 MALİ YILI İDARE PERFORMANS PROGRAMI

124	ÇİĞLİ	BÜYÜK ÇİĞLİ		ARSA	27K-3C	41282	4	185	1	1	12.08.1994
125	ÇİĞLİ	BÜYÜK ÇİĞLİ		ARSA	27K-3C	41307	14	29	1	1	12.08.1994
126	ÇİĞLİ	BÜYÜK ÇİĞLİ		ARSA	26K-3C	41350	6	13	1	1	12.08.1994
127	ÇİĞLİ	BÜYÜK ÇİĞLİ		ARSA	27K-3C	41531	13	44	1	1	12.08.1994
128	ÇİĞLİ	BÜYÜK ÇİĞLİ		ARSA	27K-3C	37658	2	220	34	220	12.08.1994
129	ÇİĞLİ	BÜYÜK ÇİĞLİ		2 KAT EV	27K-3C	37659	1	516	127	516	12.08.1994
130	ÇİĞLİ	BÜYÜK ÇİĞLİ		ARSA	27K-3C	37660	3	119	20	119	12.08.1994
131	ÇİĞLİ	BÜYÜK ÇİĞLİ		ARSA	27K-3C	37661	1	287	37	287	12.08.1994
132	ÇİĞLİ	BÜYÜK ÇİĞLİ		1 KAT EV	27K-3C	37661	2	166	50	166	12.08.1994
133	ÇİĞLİ	BÜYÜK ÇİĞLİ		1 KATLI EV	27K-3C	37662	1	243	79	243	12.08.1994
134	ÇİĞLİ	BÜYÜK ÇİĞLİ		1 KAT EV	27K-3C	37662	2	180	60	180	12.08.1994
135	ÇİĞLİ	BÜYÜK ÇİĞLİ		ARSA	27K-3C	37662	4	161	1	1	12.08.1994
136	ÇİĞLİ	BÜYÜK ÇİĞLİ		ARSA	27K-3C	37663	5	122	62	122	12.08.1994
137	ÇİĞLİ	BÜYÜK ÇİĞLİ		1 KAT EV	27K-3C	37664	2	248	62	248	12.08.1994
138	ÇİĞLİ	BÜYÜK ÇİĞLİ		AVLULU EV	26K-2A	41405	9	164	1	1	12.08.1994
139	ÇİĞLİ	BÜYÜK ÇİĞLİ		ARSA		1178	52	132	1	1	12.08.1994
140	ÇİĞLİ	BÜYÜK ÇİĞLİ		AVLULU EV	26K-2A	41494	12	92,28	1	1	06.07.1993
141	ÇİĞLİ	BÜYÜK ÇİĞLİ		ARSA	27K-3C	41294	16	159,09	1	1	06.07.1993
142	ÇİĞLİ	BÜYÜK ÇİĞLİ		İKİ KATLI AVLULU BİNA	27 L IV D	11585	6	1148	1	1	15.10.1996
143	ÇİĞLİ	BÜYÜK ÇİĞLİ		ARSA	26K-IIID 26K-IIID	21690	1	1447	1	1	06.07.1993
144	ÇİĞLİ	BÜYÜK ÇİĞLİ		MEYDAN	37		1347	1020	1	1	23.07.1992
145	ÇİĞLİ	BÜYÜK ÇİĞLİ		ARSA	27K-3D	21905	1	7487	1	1	20.12.1993
146	ÇİĞLİ	BÜYÜK ÇİĞLİ		1 KATLI EV	26K 2B 26K 2C	21912	4	230	1	1	10.08.1994



ÇİĞLİ BELEDİYESİ
2016 MALİ YILI İDARE PERFORMANS PROGRAMI

147	ÇİĞLİ	BÜYÜK ÇİĞLİ		1 KATLI 2 EV	26K 2B 26K 2C	21913	13	402	52	67	11.03.2008
148	ÇİĞLİ	BÜYÜK ÇİĞLİ		TEMEL	26K 2B 26K 2C	21916	3	542	9	542	09.05.1994
149	ÇİĞLİ	BÜYÜK ÇİĞLİ		TARLA	2		5787	2166,5	1	1	28.02.2002
150	ÇİĞLİ	BÜYÜK ÇİĞLİ	KÖYİÇİ	KAHVEHANE	37		1341	64	1	1	28.04.2009
151	ÇİĞLİ	BÜYÜK ÇİĞLİ	KÖYİÇİ	MESCİT	37		1342	70	1	1	02.03.1993
152	ÇİĞLİ	BÜYÜK ÇİĞLİ		ARSA	26K-2A	41536	8	47	1	1	28.03.1995
153	ÇİĞLİ	BÜYÜK ÇİĞLİ		YOL	26K-IC		5864	42	1	1	07.08.1997
154	ÇİĞLİ	BÜYÜK ÇİĞLİ	TUZLAYOLU ALTI	YOL	27		5819	978	1	1	03.12.1996
155	ÇİĞLİ	BÜYÜK ÇİĞLİ		ARSA	27K3B	22160	1	2942	1	1	14.02.1997
156	ÇİĞLİ	BÜYÜK ÇİĞLİ		1 KATLI EV VE ARSASI	27L-IVa	22031	7	173	1	1	20.02.1998
157	ÇİĞLİ	BÜYÜK ÇİĞLİ		ARSA	27L-IVa	22031	8	175	1	1	20.02.1998
158	ÇİĞLİ	BÜYÜK ÇİĞLİ		1 KATLI EV VE ARSASI	27L-IVa	22031	9	287	1	1	20.02.1998
159	ÇİĞLİ	BÜYÜK ÇİĞLİ		1 KATLI EV VE ARSASI	27L-IVa	22031	10	223	1	1	20.02.1998
160	ÇİĞLİ	BÜYÜK ÇİĞLİ		1 KATLI EV VE ARSASI	27L-IVa	22031	11	162	1	1	20.02.1998
161	ÇİĞLİ	BÜYÜK ÇİĞLİ		ARSA	27L-IVa	22034	14	356	1	1	20.02.1998
162	ÇİĞLİ	BÜYÜK ÇİĞLİ		1 KATLI EV VE ARSASI	27L-IVa	22036	4	234	1	1	20.02.1998
163	ÇİĞLİ	BÜYÜK ÇİĞLİ		1 KATLI EV VE ARSASI	27L-IVa	22036	6	189	1	1	20.02.1998
164	ÇİĞLİ	BÜYÜK ÇİĞLİ		1 KATLI EV VE ARSASI	27L-IVa	22036	7	359	1	1	20.02.1998
165	ÇİĞLİ	BÜYÜK ÇİĞLİ		1 KATLI EV VE ARSASI	27L-IVa	22037	7	262	1	1	20.02.1998



ÇİĞLİ BELEDİYESİ
2016 MALİ YILI İDARE PERFORMANS PROGRAMI

166	ÇİĞLİ	BÜYÜK ÇİĞLİ		1 KATLI EV VE ARSASI	27L-IVd	22038	2	219	1	1	20.02.1998
167	ÇİĞLİ	BÜYÜK ÇİĞLİ		1 KATLI EV VE ARSASI	27L-IVd	22038	7	113	1	1	20.02.1998
168	ÇİĞLİ	BÜYÜK ÇİĞLİ		1 KATLI EV VE ARSASI	27L-IVd	22038	8	132	1	1	20.02.1998
169	ÇİĞLİ	BÜYÜK ÇİĞLİ		1 KATLI EV VE ARSASI	27L-IVd	22038	17	92	1	1	20.02.1998
170	ÇİĞLİ	BÜYÜK ÇİĞLİ		1 KATLI EV VE ARSASI	27L-IVd	22042	10	194	1	1	20.02.1998
171	ÇİĞLİ	BÜYÜK ÇİĞLİ		1 KATLI EV VE ARSASI	27L-IVD	22042	14	101	1	1	20.02.1998
172	ÇİĞLİ	BÜYÜK ÇİĞLİ		ARSA	27L-IVA	22044	4	123	1	1	20.02.1998
173	ÇİĞLİ	BÜYÜK ÇİĞLİ		1 KATLI EV VE ARSASI	27L-IVA	22079	1	166	1	1	20.02.1998
174	ÇİĞLİ	BÜYÜK ÇİĞLİ		1 KATLI EV VE ARSASI	27L-IVA	22079	3	146	106	146	20.02.1998
175	ÇİĞLİ	BÜYÜK ÇİĞLİ		YOL	26K-IIC		5901	180	1	1	31.03.1998
176	ÇİĞLİ	BÜYÜK ÇİĞLİ		ARSA	26K-2B	22313	13	172	15	172	13.07.1998
177	ÇİĞLİ	BÜYÜK ÇİĞLİ		ARSA	26K-2B	22313	16	224	26	224	13.07.1998
178	ÇİĞLİ	BÜYÜK ÇİĞLİ		ARSA	26K-2B	22313	17	204	1	204	13.07.1998
179	ÇİĞLİ	BÜYÜK ÇİĞLİ		ARSA	26K-2B	22313	18	307	19	307	13.07.1998
180	ÇİĞLİ	BÜYÜK ÇİĞLİ		ARSA	5	22345	4	203	15	203	28.09.1998
181	ÇİĞLİ	BÜYÜK ÇİĞLİ		ARSA	5	22345	5	149	1	149	28.09.1998
182	ÇİĞLİ	BÜYÜK ÇİĞLİ		ARSA	26K-IB	22242	7	117	1	1	17.02.2011
183	ÇİĞLİ	BÜYÜK ÇİĞLİ		ARSA	26K-4C	22265	11	200	1	1	20.10.1998
184	ÇİĞLİ	BÜYÜK ÇİĞLİ		ARSA	26K-4C	22265	12	200	1	1	20.10.1998
185	ÇİĞLİ	BÜYÜK ÇİĞLİ		AVLULU EV	26K-2B	41455	20	198	483	2400	21.02.2003
186	ÇİĞLİ	BÜYÜK ÇİĞLİ		AVLULU EV	26K-2B	41455	21	242	483	2400	21.02.2003



ÇİĞLİ BELEDİYESİ
2016 MALİ YILI İDARE PERFORMANS PROGRAMI

187	ÇİĞLİ	BÜYÜK ÇİĞLİ		ARSA	26KIIB	21967	1	104	35	104	14.11.2003
188	ÇİĞLİ	BÜYÜK ÇİĞLİ		ARSA	26KIID	21969	2	215	92	215	14.11.2003
189	ÇİĞLİ	BÜYÜK ÇİĞLİ		YEŞİL ALAN	26K-3A		5966	154	1	1	01.08.2005
190	ÇİĞLİ	BÜYÜK ÇİĞLİ		PAZARYERİ	27L-4D	21581	1	4941	1	1	27.06.2006
191	ÇİĞLİ	BÜYÜK ÇİĞLİ		YOL	19		5883	900	1	1	04.09.2006
192	ÇİĞLİ	BÜYÜK ÇİĞLİ		ARSA	27K-3B		5972	4761	555	4761	04.12.2006
193	ÇİĞLİ	BÜYÜK ÇİĞLİ		YOL	19		5914	138	1	1	11.06.1999
194	ÇİĞLİ	BÜYÜK ÇİĞLİ		YOL	26K I C		5915	218	1	1	11.06.1999
195	ÇİĞLİ	BÜYÜK ÇİĞLİ		ARSA	27KIId	22396	1	762	1	1	22.01.2003
196	ÇİĞLİ	BÜYÜK ÇİĞLİ		ARSA	26L-1D	1157	6	2162,24	68989	471189	24.01.2007
197	ÇİĞLİ	BÜYÜK ÇİĞLİ		YOL	20K 3A		5963	53	1	1	15.04.2005
198	ÇİĞLİ	BÜYÜK ÇİĞLİ		AVLULU EV	27K-3C	41235	8	141	1	1	06.07.1993
199	ÇİĞLİ	BÜYÜK ÇİĞLİ		AVLULU EV	26K-2A	41381	12	55	1	1	06.07.1993
200	ÇİĞLİ	BÜYÜK ÇİĞLİ		AVLULU EV	26K-2B	41426	7	137	1	1	06.07.1993
201	ÇİĞLİ	BÜYÜK ÇİĞLİ		AVLULU EV	26K-2A	41493	6	201	1	1	27.10.2014
202	ÇİĞLİ	BÜYÜK ÇİĞLİ		AVLULU EV	26K-2A	41541	6	342	48	342	06.07.1993
203	ÇİĞLİ	BÜYÜK ÇİĞLİ		ARSA		11604	3	6862	1	1	20.03.1997
204	ÇİĞLİ	BÜYÜK ÇİĞLİ		1 KATLI EV VE ARSASI	27L-IVa	22029	3	108	1	1	20.02.1998
205	ÇİĞLİ	BÜYÜK ÇİĞLİ		1 KATLI EV VE ARSASI	27L-IVa	22034	11	399	1	1	20.02.1998
206	ÇİĞLİ	BÜYÜK ÇİĞLİ		ARSA	27L-IVa	22035	1	220	1	1	20.02.1998
207	ÇİĞLİ	BÜYÜK ÇİĞLİ		YOL	26K-3A		5967	1087	1	1	01.08.2005
208	ÇİĞLİ	BÜYÜK ÇİĞLİ	MALTEPE	ARSA	5	1147	12	131	1	1	06.07.1993
209	ÇİĞLİ	BÜYÜK ÇİĞLİ		ARSA		11583	1	2190	1	1	18.08.1997
210	ÇİĞLİ	BÜYÜK ÇİĞLİ		AVLULU EV	27K-3C	41204	2	250	1	1	06.07.1993
211	ÇİĞLİ	BÜYÜK ÇİĞLİ		AVLULU EV	27K-3C	41253	2	195	154	286	06.07.1993



ÇİĞLİ BELEDİYESİ
2016 MALİ YILI İDARE PERFORMANS PROGRAMI

212	ÇİĞLİ	BÜYÜK ÇİĞLİ		AVLULU EV	26K-2A	41532	1	303	49	303	06.07.1993
213	ÇİĞLİ	BÜYÜK ÇİĞLİ		1 KATLI EV	26K 2B 26K 2C	21916	2	576	94	576	09.05.1994
214	ÇİĞLİ	BÜYÜK ÇİĞLİ		1 KATLI EV VE ARSASI	27L-IVa	22034	5	286	1	1	20.02.1998
215	ÇİĞLİ	BÜYÜK ÇİĞLİ		1 KATLI EV VE ARSASI	27L-IVA	22079	2	111	1	1	25.03.1998
216	ÇİĞLİ	BÜYÜK ÇİĞLİ		AVLULU EV VE ARSA	26K-2B	22313	11	224	17	224	13.07.1998
217	ÇİĞLİ	BÜYÜK ÇİĞLİ		YOL	26M-IC		5905	13	1	1	03.06.1998
218	ÇİĞLİ	BÜYÜK ÇİĞLİ		ARSA	26K-IIB	22313	14	272	24	272	13.07.1998
219	ÇİĞLİ	BÜYÜK ÇİĞLİ		AVLULU 2 EV	26K-2B	41455	22	375	483	2400	21.02.2003
220	ÇİĞLİ	BÜYÜK ÇİĞLİ		BAHÇELİ KARGİR EV	26KIIB	21967	5	148	22	148	14.11.2003
221	ÇİĞLİ	BÜYÜK ÇİĞLİ		YEŞİL ALAN	26K-3A		5965	701	1	1	01.08.2005
222	ÇİĞLİ	BÜYÜK ÇİĞLİ		YOL VE YEŞİL ALAN	26K 1C- 26K 2D- 26K 3A- 26K 4D	22631	1	102	1	1	26.10.2006
223	ÇİĞLİ	BÜYÜK ÇİĞLİ		ARSA	26K-1C 26K-4B	21588	3	2614	1	1	14.01.2005
224	ÇİĞLİ	BÜYÜK ÇİĞLİ	MALTEPE	ARSA	5	1140	13	313	1	1	06.07.1993
225	ÇİĞLİ	BÜYÜK ÇİĞLİ	DEĞİRMEN ALTI	ARSA		1111	26	189	240	324	21.02.1983
226	ÇİĞLİ	BÜYÜK ÇİĞLİ		ARSA	31M-IV		5455	4688	1	1	25.05.1995
227	ÇİĞLİ	BÜYÜK ÇİĞLİ		ARSA		11663	1	2552	1	1	27.06.1995
228	ÇİĞLİ	BÜYÜK ÇİĞLİ		AVLULU EV	27K-3C	41255	1	159	51	273	06.07.1993
229	ÇİĞLİ	BÜYÜK ÇİĞLİ		AVLULU EV	26K 2B	41356	2	205	1	1	06.07.1993
230	ÇİĞLİ	BÜYÜK ÇİĞLİ		AVLULU EV	26K-2A	41507	7	230	36	230	06.07.1993



ÇİĞLİ BELEDİYESİ
2016 MALİ YILI İDARE PERFORMANS PROGRAMI

231	ÇİĞLİ	BÜYÜK ÇİĞLİ		AVLULU EV	26K-2A	41544	2	143	3	143	06.07.1993
232	ÇİĞLİ	BÜYÜK ÇİĞLİ		ARSA	23 PLAN	21603	18	305	65	305	06.07.1993
233	ÇİĞLİ	BÜYÜK ÇİĞLİ		ARSA	26K 2B 26K 2C	21915	7	253	1	1	09.05.1994
234	ÇİĞLİ	BÜYÜK ÇİĞLİ		YOL	26K-IC		5863	1363	1	1	07.08.1997
235	ÇİĞLİ	BÜYÜK ÇİĞLİ		PAZARYERİ	28K-3D	21970	1	3516	1	1	27.06.2006
236	ÇİĞLİ	BÜYÜK ÇİĞLİ		1 KATLI EV	26K 2B 26K 2C	21912	5	364	1	1	14.07.1994
237	ÇİĞLİ	BÜYÜK ÇİĞLİ	MALTEPE	ARSA	5	1147	16	98	1	1	06.07.1993
238	ÇİĞLİ	BÜYÜK ÇİĞLİ	MALTEPE	ARSA	5	1149	21	285	1	1	06.07.1993
239	ÇİĞLİ	BÜYÜK ÇİĞLİ		AVLULU EV	27K-3C	41252	6	438	131	438	06.07.1993
240	ÇİĞLİ	BÜYÜK ÇİĞLİ		AVLULU EV	26K 2B	41356	1	161	1	1	06.07.1993
241	ÇİĞLİ	BÜYÜK ÇİĞLİ		ARSA		1178	54	96	1	1	12.08.1994
242	ÇİĞLİ	BÜYÜK ÇİĞLİ		ARSA	26K-4C	22265	10	200	1	1	20.10.1998
243	ÇİĞLİ	BÜYÜK ÇİĞLİ		ARSA	26L-1D	1157	7	921,65	68989	471189	24.01.2007
244	ÇİĞLİ	BÜYÜK ÇİĞLİ		ARSA	26L-1D	1157	8	924	68989	471189	24.01.2007
245	ÇİĞLİ	BÜYÜK ÇİĞLİ	MALTEPE	ARSA	5	1147	4	302	1	1	06.07.1993
246	ÇİĞLİ	BÜYÜK ÇİĞLİ	MALTEPE	ARSA	5	1147	14	113	1	1	06.07.1993
247	ÇİĞLİ	BÜYÜK ÇİĞLİ	DEĞİRMEN ALTI	ARSA	7	1111	27	135	240	324	21.02.1983
248	ÇİĞLİ	BÜYÜK ÇİĞLİ		AVLULU EV	27K-3C	41202	10	182	192	3393	11.03.1997
249	ÇİĞLİ	BÜYÜK ÇİĞLİ		AVLULU EV	26K-2B	41480	3	167	1	1	06.07.1993
250	ÇİĞLİ	BÜYÜK ÇİĞLİ		AVLULU EV	26K-2A	41509	1	361	1	1	06.07.1993
251	ÇİĞLİ	BÜYÜK ÇİĞLİ		1 KAT EV	27K-3C	37656	1	302	101	302	12.08.1994
252	ÇİĞLİ	BÜYÜK ÇİĞLİ		1 KATLI EV	27K-3C	37665	2	175	78	175	12.08.1994
253	ÇİĞLİ	BÜYÜK ÇİĞLİ		ARSA	27K-3D	37667	3	1318	96	1318	12.08.1994
254	ÇİĞLİ	BÜYÜK ÇİĞLİ	KÖYİÇİ	KAHVEHANE	37		1343	94	1	1	02.03.1993
255	ÇİĞLİ	BÜYÜK ÇİĞLİ	MALTEPE	ARSA	26K-IIC	22142	4	328	44	656	20.06.1997



ÇİĞLİ BELEDİYESİ
2016 MALİ YILI İDARE PERFORMANS PROGRAMI

256	ÇİĞLİ	BÜYÜK ÇİĞLİ		1 KATLI İKİ EV VE ARSA	27L-IVa	22033	3	327	1	1	20.02.1998
257	ÇİĞLİ	BÜYÜK ÇİĞLİ		ARSA	27L-IVa	22036	5	260	1	1	20.02.1998
258	ÇİĞLİ	BÜYÜK ÇİĞLİ		ARSA	26K-2A	41533	3	96	10	96	06.07.1993
259	ÇİĞLİ	BÜYÜK ÇİĞLİ		ARSA	27K-3C	41243	10	93	1	1	06.07.1993
260	ÇİĞLİ	BÜYÜK ÇİĞLİ		AVLULU EV	27K-3C	41283	3	171	1	1	06.07.1993
261	ÇİĞLİ	BÜYÜK ÇİĞLİ		AVLULU EV	26K 2B	41354	4	107	1	1	21.01.2013
262	ÇİĞLİ	BÜYÜK ÇİĞLİ		1 KATLI EV VE ARSASI	27L-IVa	22031	12	231	1	1	20.02.1998
263	ÇİĞLİ	BÜYÜK ÇİĞLİ		1 KATLI EV VE ARSASI	27L-IVD	22045	7	81	1	1	20.02.1998
264	ÇİĞLİ	BÜYÜK ÇİĞLİ		ARSA	26K-2D	21873	4	343	23	343	21.08.1998
265	ÇİĞLİ	BÜYÜK ÇİĞLİ		ARSA	5	22345	2	279	516	2399	28.09.1998
266	ÇİĞLİ	BÜYÜK ÇİĞLİ		AVLULU EV	27K III C	41327	20	265	1	1	27.04.1999
267	ÇİĞLİ	BÜYÜK ÇİĞLİ		YOL	19		5964	944	1	1	14.04.2005
268	ÇİĞLİ	BÜYÜK ÇİĞLİ		AVLULU EV	27K-3C	41239	6	162	1	1	06.07.1993
269	ÇİĞLİ	BÜYÜK ÇİĞLİ		AVLULU EV	26K-2B	41443	1	124	1	1	06.07.1993
270	ÇİĞLİ	BÜYÜK ÇİĞLİ		ARSA	26K-2B	41449	3	132	1	1	06.07.1993
271	ÇİĞLİ	BÜYÜK ÇİĞLİ		ARSA	26K-2B	41454	10	142	1	2	17.06.1994
272	ÇİĞLİ	BÜYÜK ÇİĞLİ		AVLULU EV	26K-2A	41528	7	56	11	56	06.07.1993
273	ÇİĞLİ	BÜYÜK ÇİĞLİ		AVLULU EV	26K-2A	41534	2	130	16	130	06.07.1993
274	ÇİĞLİ	BÜYÜK ÇİĞLİ		1 KAT EV	27K-3C	37660	1	306	81	306	28.04.1998
275	ÇİĞLİ	BÜYÜK ÇİĞLİ		ARSA	27K-3B	37669	2	144	1	1	12.08.1994
276	ÇİĞLİ	BÜYÜK ÇİĞLİ		ARSA	23 PLAN	21603	10	196	1	1	06.07.1993
277	ÇİĞLİ	BÜYÜK ÇİĞLİ		ARSA	27L-IVd	22037	10	290	1	1	20.02.1998
278	ÇİĞLİ	BÜYÜK ÇİĞLİ		1 KATLI EV VE ARSASI	27L-IVd	22038	5	315	1	1	20.02.1998



ÇİĞLİ BELEDİYESİ
2016 MALİ YILI İDARE PERFORMANS PROGRAMI

279	ÇİĞLİ	BÜYÜK ÇİĞLİ		ARSA	26K-2B	22313	12	156	15	156	13.07.1998
280	ÇİĞLİ	BÜYÜK ÇİĞLİ		KARGİR EV VE ARSA	5	22345	7	153	4	153	28.09.1998
281	ÇİĞLİ	BÜYÜK ÇİĞLİ		AVLULU EV	27K-3C	41213	7	142	1	1	06.07.1993
282	ÇİĞLİ	BÜYÜK ÇİĞLİ		AVLULU EV	27K-3C	41243	3	166	16	166	06.07.1993
283	ÇİĞLİ	BÜYÜK ÇİĞLİ		ARSA	27K-3C	41247	8	310	1	1	06.07.1993
284	ÇİĞLİ	BÜYÜK ÇİĞLİ		AVLULU EV	26K-2A	41391	11	265	1	1	06.07.1993
285	ÇİĞLİ	BÜYÜK ÇİĞLİ		AVLULU EV	26K-2A	41504	2	137	1	1	06.07.1993
286	ÇİĞLİ	BÜYÜK ÇİĞLİ		ARSA	27K-3A	37651	2	142	1	1	28.04.1998
287	ÇİĞLİ	BÜYÜK ÇİĞLİ		1 KATLI EV	27K-3D	37667	2	326	82	326	12.08.1994
288	ÇİĞLİ	BÜYÜK ÇİĞLİ		ARSA	20 PL II	21585	1	327	18	327	03.04.1998
289	ÇİĞLİ	BÜYÜK ÇİĞLİ		1 KATLI EV VE ARSASI	27L-IVa	22031	6	225	1	1	20.02.1998
290	ÇİĞLİ	BÜYÜK ÇİĞLİ		ARSA	26KIIB	21967	3	257	5	257	14.11.2003
291	ÇİĞLİ	BÜYÜK ÇİĞLİ		BAHÇELİ KARGİR EV	26KIIB	21967	4	228	39	228	14.11.2003
292	ÇİĞLİ	BÜYÜK ÇİĞLİ		TRAFO YERİ	26K-3D		5924	35	1	1	17.10.2000
293	ÇİĞLİ	BÜYÜK ÇİĞLİ		ARSA	27L4A	22443	1	571	1	1	14.02.1997
294	ÇİĞLİ	BÜYÜK ÇİĞLİ		ARSA	27L4A	22443	2	507	1	1	14.02.1997
295	ÇİĞLİ	BÜYÜK ÇİĞLİ		YOL	26 K I C	22452	4	548	1	1	01.06.2007
296	ÇİĞLİ	BÜYÜK ÇİĞLİ	MALTEPE	ARSA	5	1147	1	368	1	1	06.07.1993
297	ÇİĞLİ	BÜYÜK ÇİĞLİ	MALTEPE	ARSA	5	1147	2	300	1	1	06.07.1993
298	ÇİĞLİ	BÜYÜK ÇİĞLİ		3 TANE 1 KATLI EV	27K-3C	37657	1	759	279	759	12.08.1994
299	ÇİĞLİ	BÜYÜK ÇİĞLİ		YOL	28k-3a(13)	22645	2	150,36	1	1	19.09.2007
300	ÇİĞLİ	BÜYÜK ÇİĞLİ		TRAFO	26k-2d	21586	1	35	1	1	04.10.2007
301	ÇİĞLİ	BÜYÜK ÇİĞLİ		-Trafo---	26k-1c	21865	1	23	1	1	04.10.2007



ÇİĞLİ BELEDİYESİ
2016 MALİ YILI İDARE PERFORMANS PROGRAMI

302	ÇİĞLİ	BÜYÜK ÇİĞLİ		TRAFO	26K-1C	22298	1	34,5	1	1	16.11.2007
303	ÇİĞLİ	BÜYÜK ÇİĞLİ		ARSA	27L-4D	22675	1	1262,78	1	1	16.06.2008
304	ÇİĞLİ	BÜYÜK ÇİĞLİ		CAMİ	26 L -1B 27L-4C	22679	1	1514	1	1	05.08.2008
305	ÇİĞLİ	BÜYÜK ÇİĞLİ		AVLULU EV	26k 2b	41444	7	140,83	6483	14083	28.08.2008
306	ÇİĞLİ	BÜYÜK ÇİĞLİ		ARSA	27-L-4-a	22681	1	34,72	1	1	22.09.2008
307	ÇİĞLİ	BÜYÜK ÇİĞLİ		TRAFO YERİ	27K-IIB 27K-IIC	22625	4	34,72	1	1	20.10.2008
308	ÇİĞLİ	BÜYÜK ÇİĞLİ		TRAFO YERİ	27K-IIB 27K-IIC	22625	3	34,72	1	1	20.10.2008
309	ÇİĞLİ	BÜYÜK ÇİĞLİ		YOL VE YEŞİLALAN	26K-2C	22683	1	552	1	1	20.11.2008
310	ÇİĞLİ	BÜYÜK ÇİĞLİ		ARSA	26K-1b	22354	6	726,64	1	1	02.10.2009
311	ÇİĞLİ	BÜYÜK ÇİĞLİ		ARSA	26K-1b	22354	7	4280,36	1	1	02.10.2009
312	ÇİĞLİ	BÜYÜK ÇİĞLİ		ARSA	26K-2d	21690	3	722,29	1	1	27.07.2010
313	ÇİĞLİ	BÜYÜK ÇİĞLİ		Arsa	26k-1b		6036	5158,65	161484	171955	20.01.2011
314	ÇİĞLİ	BÜYÜK ÇİĞLİ		ARSA	26K-IIIC- III d	22460	3	983	1	1	14.02.2012
315	ÇİĞLİ	BÜYÜK ÇİĞLİ		ARSA	27K-2C	22157	11	3326	1	1	15.02.2012
316	ÇİĞLİ	BÜYÜK ÇİĞLİ	ATMACA	Arsa	26K-III A	21690	4	727,06	1	1	14.07.2014
317	ÇİĞLİ	BÜYÜK ÇİĞLİ		Arsa	26K-Ic	21903	3	275,76	1	1	17.09.2013
318	ÇİĞLİ	BÜYÜK ÇİĞLİ		Yol	12		6066	14,93	1	1	19.06.2013
319	ÇİĞLİ	BÜYÜK ÇİĞLİ		Yol	12		6067	508,49	1	1	19.06.2013
320	ÇİĞLİ	BÜYÜK ÇİĞLİ		Yol	10		6068	276,22	1	1	19.06.2013
321	ÇİĞLİ	BÜYÜK ÇİĞLİ		Yol	12		6069	253,78	1	1	19.06.2013
322	ÇİĞLİ	BÜYÜK ÇİĞLİ		Yol	20		6070	537,65	1	1	19.06.2013
323	ÇİĞLİ	BÜYÜK ÇİĞLİ		Yol	12		6071	77,77	1	1	19.06.2013
324	ÇİĞLİ	BÜYÜK ÇİĞLİ		Yol	12		6072	28,27	1	1	19.06.2013



ÇİĞLİ BELEDİYESİ
2016 MALİ YILI İDARE PERFORMANS PROGRAMI

325	ÇİĞLİ	BÜYÜK ÇİĞLİ		DEMİRYOLU	20		6087	138,04	1	1	23.07.2013
326	ÇİĞLİ	BÜYÜK ÇİĞLİ	KÖYALTI	Yol ve Yeşil Alan	26k-IBIIa		6096	18788,35	1	1	24.09.2013
327	ÇİĞLİ	BÜYÜK ÇİĞLİ		Yol	26K-1A		6097	2727,82	1	1	27.09.2013
328	ÇİĞLİ	BÜYÜK ÇİĞLİ		Arsa	26K-1A		6098	657,25	1	1	27.09.2013
329	ÇİĞLİ	BÜYÜK ÇİĞLİ		Yol	26K-1A		6099	502,76	1	1	27.09.2013
330	ÇİĞLİ	BÜYÜK ÇİĞLİ		ARSA	27K-3C		6105	747,02	22889	74702	30.12.2013
331	ÇİĞLİ	BÜYÜK ÇİĞLİ		Arsa	26K-1a	22654	1	1959,68	1	1	25.12.2014
332	ÇİĞLİ	BÜYÜK ÇİĞLİ		Yol	26K-1a		6115	538,88	1	1	09.07.2014
333	ÇİĞLİ	BÜYÜK ÇİĞLİ		Yol	26K-1a		6116	126,24	1	1	09.07.2014
334	ÇİĞLİ	BÜYÜK ÇİĞLİ		Otopark	26K-1a		6118	798,57	1	1	09.07.2014
335	ÇİĞLİ	BÜYÜK ÇİĞLİ		-Park---	26K-1a		6120	669,59	1	1	09.07.2014
336	ÇİĞLİ	BÜYÜK ÇİĞLİ		ARSA	L18-A-02-B-4-A	41547	4	251,38	1	1	26.09.2014
337	ÇİĞLİ	BÜYÜK ÇİĞLİ		ARSA	L18-A-02-A-2-A	41583	1	1843,2	1	1	26.09.2014
338	ÇİĞLİ	BÜYÜK ÇİĞLİ		ARSA	L18-A-02-A-2-A	41590	8	142,11	40	290	26.09.2014
339	ÇİĞLİ	BÜYÜK ÇİĞLİ	MALTEPE	ARSA	L18-A-02-A-2-C	41563	1	73,72	1	1	09.07.2014
340	ÇİĞLİ	BÜYÜK ÇİĞLİ		KARGİR EV ARSA	L18-A-02-A-2-C	41568	4	285,59	19	285	09.07.2014
341	ÇİĞLİ	SASALI	MEZARLI	METRUK MEZARLIK	K17C3-3D		100	9000	1	1	10.12.2009
342	ÇİĞLİ	SASALI	KÖYİÇİ	AVLULU KERPIÇ EV VE AHIR	2		473	124	1	1	10.12.2009
343	ÇİĞLİ	SASALI	KÖYİÇİ	KARGİR CAMİ VE AVLUSU	4		589	368	1	1	10.12.2009



ÇİĞLİ BELEDİYESİ
2016 MALİ YILI İDARE PERFORMANS PROGRAMI

344	ÇİĞLİ	SASALI	KÖYİÇİ	AVLULU KERPİÇ EV	4		590	428	1	1	10.12.2009
345	ÇİĞLİ	SASALI	KÖYİÇİ	Arsa	7		642	224	1	1	10.12.2009
346	ÇİĞLİ	SASALI	KÖYİÇİ	AVLULU KARGİR KÖY KONAĞI	7		731	378	1	1	04.11.2014
347	ÇİĞLİ	SASALI		ARSA		22	1	1440	1	1	20.02.2014
348	ÇİĞLİ	SASALI		AVLU KER. EV VE ARSA	26I-IB	84	1	131,73	43	120	10.12.2009
349	ÇİĞLİ	SASALI		AVLU KER. EV VE ARSA	26I-IB	85	4	265,68	1	50	10.12.2009
350	ÇİĞLİ	SASALI		AVLU KER.DAM VE ARSA	26-I-IIA	96	3	209,3	653	2400	10.12.2009
351	ÇİĞLİ	SASALI		KARGİR AVLULU EV VE ARSA	26-I-IIA	96	9	233,23	203	1200	10.12.2009
352	ÇİĞLİ	SASALI		ARSA	26I IIA 27I IIID	82	2	355,64	37	100	10.12.2009
353	ÇİĞLİ	SASALI		AVLULU KERPİÇ EV VE AHİR VE ARSA	26I IIA 27I IIID	83	12	207,35	929	2400	10.12.2009
354	ÇİĞLİ	SASALI	KÖYİÇİ	1 KAT EV	8	102	6	452	19	226	10.12.2009
355	ÇİĞLİ	SASALI	KÖYİÇİ	1 KAT EV	9	103	4	297	4	99	10.12.2009
356	ÇİĞLİ	SASALI		ARSA	27 I 4 C	111	2	1228	595	1228	10.12.2009
357	ÇİĞLİ	SASALI		ARSA	26I-IB	105	1	4332	1	1	10.12.2009
358	ÇİĞLİ	SASALI		ARSA	12	49	6	139	28	139	10.12.2009
359	ÇİĞLİ	SASALI		ARSA	26 I B 27 I 4 C	212	7	315	1	1	10.12.2009



ÇİĞLİ BELEDİYESİ
2016 MALİ YILI İDARE PERFORMANS PROGRAMI

360	ÇİĞLİ	SASALI		TRAFO YERİ	26I-2A	206	1	100	1	1	10.12.2009
361	ÇİĞLİ	SASALI		AVLULU KERPİÇ EV VE ARSA	26-I-IIA	95	5	119	41	800	10.12.2009
362	ÇİĞLİ	SASALI		1 KAT EV		100	3	169	18	169	10.12.2009
363	ÇİĞLİ	SASALI	KÖYİÇİ	ARSA	3		529	178	1	1	10.12.2009
364	ÇİĞLİ	SASALI	KÖYİÇİ	AVLULU KERPİÇ EV	3		511	132	1	1	10.12.2009
365	ÇİĞLİ	SASALI	KÖYİÇİ	2 EV	9	103	9	474	58	237	10.12.2009
366	ÇİĞLİ	SASALI		TRAFO	27I-3A	115	1	100	1	1	10.12.2009
367	ÇİĞLİ	SASALI		MEZARLIK	İzmir K17c3IIIId		206	14200	1	1	02.06.2010
368	ÇİĞLİ	SASALI		TARLA	L17B2-2A		899	6600	427	2400	13.02.2013
369	ÇİĞLİ	UĞUR MUMCU		TARLA		2199	3	4000	9	160	05.01.2011
370	ÇİĞLİ	UĞUR MUMCU		ARSA		2054	5	246	1	1	15.10.2009
371	ÇİĞLİ	UĞUR MUMCU		ARSA	20	22446	6	72	5	72	01.11.2001
372	ÇİĞLİ	UĞUR MUMCU		TARLA		2186	1	618	1	1	05.01.2011
373	ÇİĞLİ	UĞUR MUMCU		KANAL	28J-3C		1115	225	1	1	14.01.2014
374	ÇİĞLİ	KÜÇÜK ÇİĞLİ	DEMİR YOLU ALTI	TARLA	K-18-D-21- C-3-C	33630	13	14468,18	13209	43500	16.11.1994
375	ÇİĞLİ	KÜÇÜK ÇİĞLİ	KÖYİÇİ	TARLA	3		108	330	1	1	06.12.1996
376	ÇİĞLİ	KÜÇÜK ÇİĞLİ	KÖYİÇİ	KARGİR DAM	3		109	190	1	1	23.01.1997
377	ÇİĞLİ	KÜÇÜK ÇİĞLİ		ARSA	27K-4A	33581	13	128	5	128	09.08.1994
378	ÇİĞLİ	KÜÇÜK ÇİĞLİ		2 KAT EV	27K-4A	33581	24	138	16	138	01.07.1996



ÇİĞLİ BELEDİYESİ
2016 MALİ YILI İDARE PERFORMANS PROGRAMI

379	ÇİĞLİ	KÜÇÜK ÇİĞLİ		ARSA	8	1074	2	1833	1	1	14.04.2009
380	ÇİĞLİ	KÜÇÜK ÇİĞLİ		ARSA	27K-IVD	21825	1	205	56	205	01.07.1993
381	ÇİĞLİ	KÜÇÜK ÇİĞLİ		BİR KATLI EV VE ARSASI	27K-IVB	21920	6	276	33	276	04.10.1994
382	ÇİĞLİ	KÜÇÜK ÇİĞLİ		ARSA	27K-IVa	22282	1	4725	1	1	08.09.1997
383	ÇİĞLİ	KÜÇÜK ÇİĞLİ		ARSA	27K-4a	22536	2	151	4	151	18.12.2002
384	ÇİĞLİ	KÜÇÜK ÇİĞLİ		ARSA	27K-4a	22539	5	187	55	187	18.12.2002
385	ÇİĞLİ	KÜÇÜK ÇİĞLİ		KARGİR EV	27K-4a	22541	1	205	15	205	18.12.2002
386	ÇİĞLİ	KÜÇÜK ÇİĞLİ		ARSA	27K-4a	22541	2	200	41	200	18.12.2002
387	ÇİĞLİ	KÜÇÜK ÇİĞLİ		ARSA	27K-4a	22541	4	190	24	190	18.12.2002
388	ÇİĞLİ	KÜÇÜK ÇİĞLİ		ARSA	27K-4a	22544	1	154	4	154	18.12.2002
389	ÇİĞLİ	KÜÇÜK ÇİĞLİ		ARSA	27K-4a	22544	7	154	4	154	18.12.2002
390	ÇİĞLİ	KÜÇÜK ÇİĞLİ		ARSA	27K-4a	22545	1	150	3	150	18.12.2002
391	ÇİĞLİ	KÜÇÜK ÇİĞLİ		ARSA	27K-4a	22545	2	167	20	167	18.12.2002
392	ÇİĞLİ	KÜÇÜK ÇİĞLİ		ARSA	27K-4a	22545	7	184	37	184	18.12.2002
393	ÇİĞLİ	KÜÇÜK ÇİĞLİ		KARGİR EV	27K-4a	22546	4	178	13	178	18.12.2002
394	ÇİĞLİ	KÜÇÜK ÇİĞLİ		ARSA	27K-4a	22548	2	222	13	222	18.12.2002
395	ÇİĞLİ	KÜÇÜK ÇİĞLİ		ARSA	27K-4a	22549	3	159	12	159	18.12.2002
396	ÇİĞLİ	KÜÇÜK ÇİĞLİ		ARSA	27K-4a	22550	1	166	19	166	18.12.2002
397	ÇİĞLİ	KÜÇÜK ÇİĞLİ		ARSA	27K-4a	22550	6	132	4	132	18.12.2002
398	ÇİĞLİ	KÜÇÜK ÇİĞLİ		ARSA	27K-4a	22550	9	192	25	192	18.12.2002
399	ÇİĞLİ	KÜÇÜK ÇİĞLİ		ARSA	27K-4a	22550	11	185	38	185	18.12.2002
400	ÇİĞLİ	KÜÇÜK ÇİĞLİ		ARSA	27K-4a	22551	1	147	24	147	18.12.2002
401	ÇİĞLİ	KÜÇÜK ÇİĞLİ		ARSA	27K-4a	22551	4	104	12	104	18.12.2002
402	ÇİĞLİ	KÜÇÜK ÇİĞLİ		ARSA	27K-4a	22551	5	109	17	109	18.12.2002



ÇİĞLİ BELEDİYESİ
2016 MALİ YILI İDARE PERFORMANS PROGRAMI

403	ÇİĞLİ	KÜÇÜK ÇİĞLİ		ARSA	27K-4a	22551	6	232	1	232	18.12.2002
404	ÇİĞLİ	KÜÇÜK ÇİĞLİ		ARSA	27K-4a	22552	3	160	1	160	18.12.2002
405	ÇİĞLİ	KÜÇÜK ÇİĞLİ		ARSA	27K-4a	22552	4	159	6	159	18.12.2002
406	ÇİĞLİ	KÜÇÜK ÇİĞLİ		ARSA	27K-4a	22553	1	174	27	174	18.12.2002
407	ÇİĞLİ	KÜÇÜK ÇİĞLİ		KARGİR EV	27K-4a	22553	2	171	18	171	18.12.2002
408	ÇİĞLİ	KÜÇÜK ÇİĞLİ		KARGİR EV	27K-4a	22554	5	197	38	197	18.12.2002
409	ÇİĞLİ	KÜÇÜK ÇİĞLİ		İÇİNDE DAM BULUNAN ARSA	27K 4C	22600	1	1580	1	1	22.11.2005
410	ÇİĞLİ	KÜÇÜK ÇİĞLİ		SEBZE BAHÇESİ	3		71	845	1	1	06.07.1993
411	ÇİĞLİ	KÜÇÜK ÇİĞLİ		ARSA	27K-4a	22548	3	232	48	232	18.12.2002
412	ÇİĞLİ	KÜÇÜK ÇİĞLİ		ARSA	27K-4A	33579	11	134	10	134	09.01.2001
413	ÇİĞLİ	KÜÇÜK ÇİĞLİ		ARSA	27k-4c	21777	2	2296	1	1	23.09.1998
414	ÇİĞLİ	KÜÇÜK ÇİĞLİ		ARSA	27K-4a	22545	8	175	28	175	18.12.2002
415	ÇİĞLİ	KÜÇÜK ÇİĞLİ		ARSA	27K-4a	22550	4	169	22	169	18.12.2002
416	ÇİĞLİ	KÜÇÜK ÇİĞLİ		1 KATLI KARGİR EV VE ARSASI	27K-IVB	21921	1	213	17	213	04.10.1994
417	ÇİĞLİ	KÜÇÜK ÇİĞLİ		ARSA	27K-IVC	21900	3	484	1	1	03.04.2007
418	ÇİĞLİ	KÜÇÜK ÇİĞLİ		ARSA	27K 2D 27K 2A	1130	6	4895,89	71	800	16.03.2007
419	ÇİĞLİ	KÜÇÜK ÇİĞLİ		BİR ER KATLI BEŞEV VE ARSASI	27K-IVB	21919	4	1103	396	1103	04.10.1994
420	ÇİĞLİ	KÜÇÜK ÇİĞLİ		İKİ KATLI KARGİR EV	27K-IVB	21920	1	335	98	335	04.10.1994



ÇİĞLİ BELEDİYESİ
2016 MALİ YILI İDARE PERFORMANS PROGRAMI

				VE ARSASI							
421	ÇİĞLİ	KÜÇÜK ÇİĞLİ		ARSA	27K-4a	22545	4	167	8	167	18.12.2002
422	ÇİĞLİ	KÜÇÜK ÇİĞLİ		ARSA	27K-4a	22550	12	169	22	169	18.12.2002
423	ÇİĞLİ	KÜÇÜK ÇİĞLİ		ARSA	27K IV C	21900	2	541	1	1	18.04.2007
424	ÇİĞLİ	KÜÇÜK ÇİĞLİ		BİR KATLI KARGİR EV VE ARSASI	27K-IVB	21919	5	374	1	1	04.10.1994
425	ÇİĞLİ	KÜÇÜK ÇİĞLİ		ARSA	27K-4a	22543	4	176	29	176	18.12.2002
426	ÇİĞLİ	KÜÇÜK ÇİĞLİ		ARSA	27K-4a	22549	4	149	1	149	18.12.2002
427	ÇİĞLİ	KÜÇÜK ÇİĞLİ		ARSA	27K-4a	22536	7	156	1	156	18.12.2002
428	ÇİĞLİ	KÜÇÜK ÇİĞLİ		ARSA	27K-4A	21810	5	131,52	17	2192	26.09.2011
429	ÇİĞLİ	KÜÇÜK ÇİĞLİ		ARSA	27K-4A	21810	6	131,33	2078	13133	26.09.2011
430	ÇİĞLİ	KÜÇÜK ÇİĞLİ		ARSA	27K-4A	21810	7	131,15	73	2623	26.09.2011
431	ÇİĞLİ	KÜÇÜK ÇİĞLİ	DEMİRYOLU ALTI	ARSA	K18-D-21- C-3-C	41638	8	119,99	1	1	03.07.2014
432	ÇİĞLİ	BALATÇIK	ESENTEPE	ARSA	27K-Id 37 PLAN	21762	4	1259	44	1259	25.10.1996
433	ÇİĞLİ	BALATÇIK	ARSA	27K.IC	21743	2	870,5	70	2400	06.07.1993
434	ÇİĞLİ	BALATÇIK		ARSA		21743	1	1549,81	85	2400	06.07.1993
435	ÇİĞLİ	BALATÇIK		ARSA	27K-2A	21705	5	1425	125	1425	14.02.1994
436	ÇİĞLİ	BALATÇIK		ARSA	27K-1C	22110	4	1088	48	1088	04.08.1997
437	ÇİĞLİ	BALATÇIK		ARSA	27K-2A	21715	4	1398	402	8388	14.08.1997
438	ÇİĞLİ	BALATÇIK		ARSA	27K 1C	21751	1	816	416	3264	19.09.1997
439	ÇİĞLİ	BALATÇIK		ARSA	27K 1C	21750	2	1562	2	1562	19.09.1997
440	ÇİĞLİ	BALATÇIK		ARSA	27K-1C	21738	10	1123	43	1123	19.09.1979
441	ÇİĞLİ	BALATÇIK		ARSA	27K-IC	22110	3	1082	42	1082	04.08.1997
442	ÇİĞLİ	BALATÇIK		ARSA	27K-1C	22110	1	1518	23	1518	04.08.1997



ÇİĞLİ BELEDİYESİ
2016 MALİ YILI İDARE PERFORMANS PROGRAMI

443	ÇİĞLİ	BALATÇIK		ARSA	27k-2A	21728	1	1189	100	1189	14.08.1997
444	ÇİĞLİ	BALATÇIK		ARSA		21742	11	749,7	112	2400	06.07.1993
445	ÇİĞLİ	BALATÇIK		ARSA	14	25198	1	7452	82	2400	06.07.1993
446	ÇİĞLİ	BALATÇIK		ARSA	14	25198	2	2113	83	2400	06.07.1993
447	ÇİĞLİ	BALATÇIK		ARSA	27K-1C	21731	3	1250	10	2400	20.09.1993
448	ÇİĞLİ	BALATÇIK	ESENTEPE	ARSA	27K.1C 114 PLAN	21732	2	2212	2986	4424	25.11.1996
449	ÇİĞLİ	BALATÇIK	ESENTEPE	ARSA	27K-1D	22279	4	1816	198	3632	23.07.1997
450	ÇİĞLİ	BALATÇIK	ESENTEPE	ARSA	27K 1D	22280	1	1259	2	2403	23.07.1997
451	ÇİĞLİ	BALATÇIK	ESENTEPE	ARSA	27K-ID	22280	3	910	17	910	23.07.1997
452	ÇİĞLİ	BALATÇIK		ARSA	26K-IC	22127	1	5498	1906	10996	06.04.1998
453	ÇİĞLİ	BALATÇIK		ARSA	27K-4A	22325	1	4800	1786	9600	04.12.1998
454	ÇİĞLİ	BALATÇIK	ESENTEPE	ARSA	27K ID 37 PLAN	21762	3	1007	8	1007	25.10.1996
455	ÇİĞLİ	BALATÇIK		ARSA	27K-IIA	21719	10	1928	150	2402	25.05.1999
456	ÇİĞLİ	BALATÇIK		ARSA	27K-IIA	21719	13	2085	459	2403	22.12.1999
457	ÇİĞLİ	BALATÇIK		ARSA	27KIA	21656	5	511	280	2400	17.03.2004
458	ÇİĞLİ	BALATÇIK		ARSA		21742	14	743,5	92	2400	06.07.1993
459	ÇİĞLİ	BALATÇIK		ARSA		21742	15	741,4	85	2400	06.07.1993
460	ÇİĞLİ	BALATÇIK	ESENTEPE	ARSA	35		5726	154	1	1	10.03.1997
461	ÇİĞLİ	BALATÇIK		ARSA	101PLAN 27K-1A	21892	3	184	57	184	02.08.1995
462	ÇİĞLİ	BALATÇIK		ARSA	27K-IC	22110	5	800	280	800	04.08.1997
463	ÇİĞLİ	BALATÇIK	ESENTEPE	ARSA	35		5725	2600	1	1	10.03.1997
464	ÇİĞLİ	BALATÇIK	KÖY İÇİ	KERPİÇ AVLULU EV	12		155	425	1	1	05.12.2013
465	ÇİĞLİ	BALATÇIK	KÖY İÇİ	ARSA	12		211	405	1	1	05.12.2013



ÇİĞLİ BELEDİYESİ
2016 MALİ YILI İDARE PERFORMANS PROGRAMI

466	ÇİĞLİ	BALATÇIK		ARSA	27K-2A	21713	2	1334	3	1334	14.08.1997
467	ÇİĞLİ	BALATÇIK		ARSA	27K-4B	21757	7	1200	6	1200	19.09.1997
468	ÇİĞLİ	BALATÇIK		ARSA	27K-1C	21744	1	1881	1	1	19.09.1997
469	ÇİĞLİ	BALATÇIK		ARSA	27K-1C	22111	3	1327	27	1327	04.08.1997
470	ÇİĞLİ	BALATÇIK		ARSA	27K-1C	22110	8	1053	13	1053	04.08.1997
471	ÇİĞLİ	BALATÇIK		ARSA	27K-1C	22110	7	1020	45	1020	04.08.1997
472	ÇİĞLİ	BALATÇIK		2 KATLI EV VE ARSASI	27K-Id	22078	1	339	1	1	05.12.2013
473	ÇİĞLİ	BALATÇIK		1 KATLI EV VE ARSASI	27K-Id	22076	2	207	1	1	05.12.2013
474	ÇİĞLİ	BALATÇIK		1 KATLI EV VE ARSASI	27K-Id	22073	5	200	1	1	05.12.2013
475	ÇİĞLİ	BALATÇIK		1 KATLI EV VE ARSASI	27K-Id	22073	3	320	1	1	05.12.2013
476	ÇİĞLİ	BALATÇIK		1 KATLI EV VE ARSASI	27K-Id	22070	5	324	1	1	05.12.2013
477	ÇİĞLİ	BALATÇIK		2 KATLI EV VE ARSASI	27K-Id	22070	2	310	1	1	05.12.2013
478	ÇİĞLİ	BALATÇIK		1 KATLI EV VE ARSASI	27K-Id	22069	8	257	1	1	05.12.2013
479	ÇİĞLİ	BALATÇIK		1 KATLI EV VE ARSASI	27K-Ia	22068	1	179	1	1	05.12.2013
480	ÇİĞLİ	BALATÇIK		1 ER KATLI 2 EV VE ARSASI	27K-Id	22067	5	387	1	1	05.12.2013
481	ÇİĞLİ	BALATÇIK		1 ER KATLI 2 EV VE ARSASI	27K-Ia	22065	1	262	1	1	05.12.2013
482	ÇİĞLİ	BALATÇIK		1 KATLI EV VE ARSASI	27K-Ia	22064	4	315	1	1	05.12.2013
483	ÇİĞLİ	BALATÇIK		1 KATLI EV	27K-Ia	22064	3	354	1	1	05.12.2013



ÇİĞLİ BELEDİYESİ
2016 MALİ YILI İDARE PERFORMANS PROGRAMI

				VE ARSASI							
484	ÇİĞLİ	BALATÇIK		1 KATLI EV VE ARSASI	27K-Ia	22063	9	291	1	1	21.09.2007
485	ÇİĞLİ	BALATÇIK		1 KATLI EV VE ARSASI	27K-Ia	22062	12	381	1	1	05.12.2013
486	ÇİĞLİ	BALATÇIK		1 KATLI EV VE ARSASI	27K-Ia	22062	9	175	1	1	05.12.2013
487	ÇİĞLİ	BALATÇIK		1 KATLI EV VE ARSASI	27K-Ia	22057	2	301	1	1	21.09.2007
488	ÇİĞLİ	BALATÇIK		1 KATLI EV VE ARSASI	27K-Ia	22056	22	352	1	1	05.12.2013
489	ÇİĞLİ	BALATÇIK		1 KATLI EV VE ARSASI	27K-Ia	22056	19	215	1	1	05.12.2013
490	ÇİĞLİ	BALATÇIK		1 KATLI EV VE ARSASI	27K-Ia	22056	18	235	1	1	05.12.2013
491	ÇİĞLİ	BALATÇIK		1 KATLI EV VE ARSASI	27K-Ia	22056	17	319	1	1	05.12.2013
492	ÇİĞLİ	BALATÇIK		1 KATLI EV VE ARSASI	27K-Ia	22056	14	183	1	1	05.12.2013
493	ÇİĞLİ	BALATÇIK		BİR KATLI EV VE ARSASI	27K-Ia	22055	6	314	1	1	05.12.2013
494	ÇİĞLİ	BALATÇIK		ARSA	27K-2A	21709	2	1150	61	1150	14.08.1997
495	ÇİĞLİ	BALATÇIK		1 KAT EV	27 K I V A	33583	4	301	6	301	06.07.1993
496	ÇİĞLİ	BALATÇIK		1 KAT EV	27 K I V A	33583	23	127	3	127	06.07.1993
497	ÇİĞLİ	BALATÇIK		ARSA	27 K I V A	33583	25	127	3	127	06.07.1993
498	ÇİĞLİ	BALATÇIK		1 KAT EV	27 K I V A	33584	8	128	4	128	06.07.1993
499	ÇİĞLİ	BALATÇIK		1 KAT EV	27 K I V A	33584	11	128	4	128	06.07.1993
500	ÇİĞLİ	BALATÇIK		ARSA	27K-1A	33591	11	147	31	147	06.07.1993
501	ÇİĞLİ	BALATÇIK	ESENTEPE	MER A	35		5711	11092	1	1	25.12.1995



ÇİĞLİ BELEDİYESİ
2016 MALİ YILI İDARE PERFORMANS PROGRAMI

502	ÇİĞLİ	BALATÇIK		ARSA	27K-IB	22119	1	2234	1	1	23.10.1996
503	ÇİĞLİ	BALATÇIK		ARSA		21716	8	825,77	133	2400	06.07.1998
504	ÇİĞLİ	BALATÇIK		ARSA	14	25199	8	1013	223	1013	06.07.1993
505	ÇİĞLİ	BALATÇIK		ARSA	27J-2B	33609	4	230	31	291	03.08.1993
506	ÇİĞLİ	BALATÇIK		ARSA	27J-2B	33609	6	227,78	190	228	03.08.1993
507	ÇİĞLİ	BALATÇIK		ARSA	27K 1C	21720	1	1329	142	2400	20.09.1993
508	ÇİĞLİ	BALATÇIK		ARSA	27K-1C	21722	4	1000	33	1000	20.09.1993
509	ÇİĞLİ	BALATÇIK		ARSA	27K-1C	21723	1	1050	114	2400	20.09.1993
510	ÇİĞLİ	BALATÇIK		ARSA	27K-1C	21732	1	6750	1	1	20.09.1993
511	ÇİĞLİ	BALATÇIK		ARSA	27K-2A	21706	5	1135	95	1135	14.02.1984
512	ÇİĞLİ	BALATÇIK		ARSA	27K-2A	21707	4	1449	929	1449	14.02.1994
513	ÇİĞLİ	BALATÇIK		ARSA	27K-2A	21708	1	1480	1	1	14.02.1994
514	ÇİĞLİ	BALATÇIK		ARSA	12	21668	4	936	149	312	16.03.2015
515	ÇİĞLİ	BALATÇIK		ARSA	12	21669	2	1004	954	1004	16.12.1994
516	ÇİĞLİ	BALATÇIK		ARSA	12	21669	3	505	1	1	16.03.2015
517	ÇİĞLİ	BALATÇIK		TARLA	28K-4C	21984	2	2235	1	1	31.01.2001
518	ÇİĞLİ	BALATÇIK		ARSA	124 PLAN	22147	1	1664	1	1	07.07.1997
519	ÇİĞLİ	BALATÇIK		ARSA	124 PLAN	22276	1	7084	1	1	07.07.1997
520	ÇİĞLİ	BALATÇIK	ESENTEPE	ARSA	27K-IIId	21725	7	1040	93	1040	21.07.1997
521	ÇİĞLİ	BALATÇIK		ARSA	28K-IVC	21986	3	4679	1	1	11.09.1998
522	ÇİĞLİ	BALATÇIK	DAĞDİBİ	YOL	28K-IVD	22323	1	402	1	1	29.05.1998
523	ÇİĞLİ	BALATÇIK		ARSA	26k-Id	22324	7	800	572	800	04.12.1998
524	ÇİĞLİ	BALATÇIK		ARSA	27K-1D	22324	9	1000	88	1000	04.12.1998
525	ÇİĞLİ	BALATÇIK	ESENTEPE	ARSA	27K-ID 37PLAN	21762	6	1024	422	1024	25.10.1996
526	ÇİĞLİ	BALATÇIK		ARSA	27K-IB	22301	1	2775	1	1	30.03.1998



ÇİĞLİ BELEDİYESİ
2016 MALİ YILI İDARE PERFORMANS PROGRAMI

527	ÇİĞLİ	BALATÇIK		KARGİR EV VE ARSA	28K IVD	22427	4	175	22	175	29.06.2001
528	ÇİĞLİ	BALATÇIK		KARGİR EV VE ARSA	28K IVD	22427	5	183	30	183	29.06.2001
529	ÇİĞLİ	BALATÇIK		2 KATLI KARGİR EV VE ARSA	28 K IVD	22430	1	334	13	334	29.06.2001
530	ÇİĞLİ	BALATÇIK		2 KATLI KARGİR EV VE ARSA	28 K IVD	22430	3	205	14	205	29.06.2001
531	ÇİĞLİ	BALATÇIK		KARGİR EV VE ARSA	28KIVD	22434	5	374	168	374	29.06.2001
532	ÇİĞLİ	BALATÇIK		KARGİR EV VE ARSA	28KIVD	22435	5	164	33	164	29.06.2001
533	ÇİĞLİ	BALATÇIK		KARGİR EV VE ARSA	28KIVD	22435	8	169	11	169	29.06.2001
534	ÇİĞLİ	BALATÇIK		2 KATLI KARGİR EV VE ARSA	28KIVD	22435	15	145	57	145	29.06.2001
535	ÇİĞLİ	BALATÇIK		KARGİR EV VE ARSA	28KIVD	22436	1	223	21	223	29.06.2001
536	ÇİĞLİ	BALATÇIK		TRAFO YERİ	27K I B	22469	1	35,5	1	1	06.09.2001
537	ÇİĞLİ	BALATÇIK		YOL	28 J II B	22481	3	569	1	1	07.01.2002
538	ÇİĞLİ	BALATÇIK		YOL	27 J 2 B	22400	1	774	1	1	12.03.2002
539	ÇİĞLİ	BALATÇIK		YOL	27 J 2 B	22405	1	1381	1	1	12.03.2002
540	ÇİĞLİ	BALATÇIK		ARSA	27K-IA	21656	3	900	1	2400	17.03.2004
541	ÇİĞLİ	BALATÇIK		ARSA		21721	5	4662	125	4662	14.11.2005
542	ÇİĞLİ	BALATÇIK		KARGİR AVLULU EV	27 K 1 D	21746	1	387,88	7217	141717	02.03.2007
543	ÇİĞLİ	BALATÇIK		1 KATLI EV VE ARSASI	27K-Ia	22063	5	204	1	1	16.03.2015



ÇİĞLİ BELEDİYESİ
2016 MALİ YILI İDARE PERFORMANS PROGRAMI

544	ÇİĞLİ	BALATÇIK		ARSA	26k-1d	22324	2	800	2	800	04.12.1998
545	ÇİĞLİ	BALATÇIK		ARSA	28KIVD	22434	1	128	2	128	29.06.2001
546	ÇİĞLİ	BALATÇIK		YOL	28 J II B	22481	4	2034	1	1	07.01.2002
547	ÇİĞLİ	BALATÇIK		ARSA	27K-1D	22289	1	960	360	960	19.12.2002
548	ÇİĞLİ	BALATÇIK		İKİ KATLI EV VE ARSASI	27K-Ia	22063	12	183	1	1	05.12.2013
549	ÇİĞLİ	BALATÇIK		ARSA	27K-1C	21733	2	1492	117	1492	20.09.1993
550	ÇİĞLİ	BALATÇIK	ESENTEPE	ARSA	27K-IIId	21725	2	917	137	917	21.07.1997
551	ÇİĞLİ	BALATÇIK		ARSA	27K-1D	22324	1	800	2	800	04.12.1998
552	ÇİĞLİ	BALATÇIK		ARSA	26k-1d	22324	3	800	2	800	04.12.1998
553	ÇİĞLİ	BALATÇIK		ARSA	27K-1D	21893	12	934	252	934	08.08.2003
554	ÇİĞLİ	BALATÇIK		1 KATLI EV VE ARSASI	27K-Id	22067	7	289	1	1	05.12.2013
555	ÇİĞLİ	BALATÇIK		1 KATLI EV VE ARSASI	27K-Ia	22063	8	221	1	1	05.12.2013
556	ÇİĞLİ	BALATÇIK		1 KATLI EV VE ARSASI	27K-Ia	22056	10	390	1	1	05.12.2013
557	ÇİĞLİ	BALATÇIK		ARSA	27K 1B	21656	2	500	190	2400	17.03.2004
558	ÇİĞLİ	BALATÇIK		ARSA	27k-2A	21717	1	2420	1	1	14.08.1997
559	ÇİĞLİ	BALATÇIK		1 KATLI EV VE ARSASI	27K-Id	22073	4	280	1	1	05.12.2013
560	ÇİĞLİ	BALATÇIK		2 KAT EV	27K-IVA	33637	14	120	4	120	06.07.1993
561	ÇİĞLİ	BALATÇIK		ARSA	27K-2A	21708	2	1314	1	1	14.02.1994
562	ÇİĞLİ	BALATÇIK		ARSA	28K IVD	22432	5	149	16	149	29.06.2001
563	ÇİĞLİ	BALATÇIK		ARSA	27K-4B 27K 1C	21758	6	1187	2	1187	19.09.1997
564	ÇİĞLİ	BALATÇIK		ARSA	27K 1C	21753	1	1217	1	1	19.09.1997
565	ÇİĞLİ	BALATÇIK		1 KATLI EV VE ARSASI	27K-Ia	22062	6	379	1	1	05.12.2013



ÇİĞLİ BELEDİYESİ
2016 MALİ YILI İDARE PERFORMANS PROGRAMI

566	ÇİĞLİ	BALATÇIK		1 KAT EV	27 K I V A	33583	18	130	6	130	06.07.1993
567	ÇİĞLİ	BALATÇIK		ARSA	124 PLAN	22148	1	1491	1	1	07.07.1997
568	ÇİĞLİ	BALATÇIK	ESENTEPE	ARSA	27K-IIId	21725	5	1300	109	1300	21.07.1997
569	ÇİĞLİ	BALATÇIK		ARSA	26k-1d	22324	4	800	2	800	04.12.1998
570	ÇİĞLİ	BALATÇIK		TRAFO YERİ	27K I D		5745	35	1	1	06.09.2001
571	ÇİĞLİ	BALATÇIK		1 KATLI EV VE ARSASI	27K-Ia	22067	1	296	1	1	05.12.2013
572	ÇİĞLİ	BALATÇIK		1 KATLI EV VE ARSASI	27K-Ia	22056	13	198	1	1	05.12.2013
573	ÇİĞLİ	BALATÇIK		ARSA	12	21669	5	438	1	1	05.12.2013
574	ÇİĞLİ	BALATÇIK		ARSA	27K-1D	22324	6	800	2	800	04.12.1998
575	ÇİĞLİ	BALATÇIK		KARGİR EV VE ARSA	28K IVD	22432	4	139	14	139	29.06.2001
576	ÇİĞLİ	BALATÇIK		ARSA	27K-1D	21893	11	936	433	936	08.08.2003
577	ÇİĞLİ	BALATÇIK		TRAFO YERİ	27 K 1 A	21837	1	35	1	1	10.10.2006
578	ÇİĞLİ	BALATÇIK		1 KATLI EV VE ARSASI	27K-Id	22072	2	361	1	1	05.12.2013
579	ÇİĞLİ	BALATÇIK		BİR KATLI EV VE ARSASI	27K-Ia	22063	14	162	1	1	05.12.2013
580	ÇİĞLİ	BALATÇIK		1 KATLI EV VE ARSASI	27K-Ia	22056	20	191	1	1	05.12.2013
581	ÇİĞLİ	BALATÇIK		KARGİR EV VE ARSA	28K IVD	22427	7	223	31	223	29.06.2001
582	ÇİĞLİ	BALATÇIK		ARSA	28 K 3 D	22291	1	9187,5	1	1	23.09.2005
583	ÇİĞLİ	BALATÇIK		1 KATLI EV VE ARSASI	27K-Id	22070	6	273	1	1	05.12.2013
584	ÇİĞLİ	BALATÇIK		1 KATLI EV VE ARSASI	27K-Ia	22063	1	315	1	1	05.12.2013



ÇİĞLİ BELEDİYESİ
2016 MALİ YILI İDARE PERFORMANS PROGRAMI

585	ÇİĞLİ	BALATÇIK		ARSA	26k-1d	22324	8	800	60	800	04.12.1998
586	ÇİĞLİ	BALATÇIK	ESENTEPE	ARSA	27K-ID 37 PLAN	21762	2	1578	16	2400	25.10.1996
587	ÇİĞLİ	BALATÇIK	ESENTEPE	ARSA	27K ID 37 PLAN	21762	5	1229	544	1229	25.10.1996
588	ÇİĞLİ	BALATÇIK		ARSA	27K-IIA	21708	3	823	26	1646	14.08.1997
589	ÇİĞLİ	BALATÇIK		ARSA	27K 1C	21755	1	2459	432	9836	19.09.1997
590	ÇİĞLİ	BALATÇIK		ARSA	27K 1C	21751	2	4501	18888	36008	19.09.1997
591	ÇİĞLİ	BALATÇIK		ARSA	27K-2A	21710	1	1993	18	3986	14.08.1997
592	ÇİĞLİ	BALATÇIK		ARSA	27K 1C	21739	2	1404	283	1404	19.09.1997
593	ÇİĞLİ	BALATÇIK		ARSA	27K-1C	21760	1	2210	4	8840	19.09.1997
594	ÇİĞLİ	BALATÇIK		ARSA	27K-2A	21712	2	2799	1656	11196	14.08.1997
595	ÇİĞLİ	BALATÇIK		ARSA	27K-1C	21739	1	1376	212	2752	19.09.1997
596	ÇİĞLİ	BALATÇIK	ESENTEPE	ARSA	27K-Id 37PLAN	21768	1	1892	281	1892	25.10.1996
597	ÇİĞLİ	BALATÇIK		ARSA	27K-IIA	21719	11	2185	320	2400	25.05.1999
598	ÇİĞLİ	BALATÇIK		ARSA	27K-1C	21730	1	2200	95	2400	20.09.1993
599	ÇİĞLİ	BALATÇIK		YOL	28 J II B	22481	1	42604	1	1	07.01.2002
600	ÇİĞLİ	BALATÇIK		YOL	28 J II B	22481	2	32244	1	1	07.01.2002
601	ÇİĞLİ	BALATÇIK		ARSA	27 J 2 B	22404	1	6514	96	13028	12.03.2002
602	ÇİĞLİ	BALATÇIK		ARSA	27K-1C	21712	1	1835	177	2400	20.09.1993
603	ÇİĞLİ	BALATÇIK		TRAFO	27K-1C	22666	1	34,72	1	1	08.11.2007
604	ÇİĞLİ	BALATÇIK		ARSA	27K I-B 27K I-C		5759	1157	1	1	10.12.2007
605	ÇİĞLİ	BALATÇIK		ARSA	27K I-B 27K I-C		5760	4110	1	1	10.12.2007
606	ÇİĞLİ	BALATÇIK		ARSA	27K I-B 27K I-C		5761	635	1	1	10.12.2007



ÇİĞLİ BELEDİYESİ
2016 MALİ YILI İDARE PERFORMANS PROGRAMI

607	ÇİĞLİ	BALATÇIK		ARSA	27K-1d		5776	452,93	6722	45293	13.05.2009
608	ÇİĞLİ	BALATÇIK		Yol	28J3A-28J3D	21734	2	303,51	1	1	01.02.2012
609	ÇİĞLİ	BALATÇIK		Yol	28J3A-28J3D	21734	3	1,76	1	1	01.02.2012
610	ÇİĞLİ	BALATÇIK		Yol	28J3A-28J3D	21734	4	3,87	1	1	01.02.2012
611	ÇİĞLİ	BALATÇIK		Yol	28J3A-28J3D	21734	5	295,47	1	1	01.02.2012
612	ÇİĞLİ	BALATÇIK		Yol	28J-3A/28J3D	21734	6	431,52	1	1	01.02.2012
613	ÇİĞLİ	BALATÇIK	KARAKOVA	ARSA	28J-3A/28J3D	21735	1	3707,33	1	1	14.12.2012
614	ÇİĞLİ	BALATÇIK		Arsa	28K-4a	22663	1	2065,79	189428	206579	31.08.2012
615	ÇİĞLİ	BALATÇIK	ESENTEPE	ARSA	K18-D-22-D-4-D	41663	1	164,5	1	1	10.12.2014
616	ÇİĞLİ	BALATÇIK		ARSA	27J-2c 27J-3b	21727	1	1674,2	2701	167420	02.06.2015
617	ÇİĞLİ	BALATÇIK	DEMİRYOLU ALTI	Yol	27J3C-27K4A		5827	0	1	1	25.06.2015
618	ÇİĞLİ	BALATÇIK	DEMİRYOLU ALTI	Yol	27J3C-27K4A		5828	0	1	1	25.06.2015
619	ÇİĞLİ	BALATÇIK	DEMİRYOLU ALTI	Yol ve yeşil	27J3C-27K4A		5829	0	1	1	25.06.2015
620	ÇİĞLİ	BALATÇIK	DEMİRYOLU ALTI	Yol ve yeşil	27J3C-27K4A		5830	0	1	1	25.06.2015
621	ÇİĞLİ	BALATÇIK	DEMİRYOLU ALTI	Yol ve yeşil	27J3C-27K4A		5831	0	1	1	25.06.2015
622	ÇİĞLİ	BALATÇIK	DEMİRYOLU ALTI	Yol ve yeşil	27J3C-27K4A		5833	0	1	1	25.06.2015
623	ÇİĞLİ	BALATÇIK	DEMİRYOLU ALTI	Yol ve Yeşil Alan	27J3C-27K4A		5837	367,01	1	1	25.06.2015



ÇİĞLİ BELEDİYESİ
2016 MALİ YILI İDARE PERFORMANS PROGRAMI

624	ÇİĞLİ	HARMANDALI	KÖYİÇİ	ARSA	1		50	6440	185	1288	23.12.2009
625	ÇİĞLİ	HARMANDALI		ARSA		2247	4	282	1	1	02.04.2010
626	ÇİĞLİ	HARMANDALI		ARSA		2129	1	2503	473	800	23.12.2009
627	ÇİĞLİ	HARMANDALI		ARSA		2133	1	2114	473	800	23.12.2009
628	ÇİĞLİ	HARMANDALI		ARSA		2137	1	3869	71	120	23.12.2009
629	ÇİĞLİ	HARMANDALI		ARSA		2134	1	8989	71	120	23.12.2009
630	ÇİĞLİ	HARMANDALI		ARSA		2139	1	4382	71	120	23.12.2009
631	ÇİĞLİ	HARMANDALI		ARSA		2141	1	2962	71	120	23.12.2009
632	ÇİĞLİ	HARMANDALI		ARSA		2142	1	2555	71	120	23.12.2009
633	ÇİĞLİ	HARMANDALI		ARSA		2144	3	759	50	69	23.12.2009
634	ÇİĞLİ	HARMANDALI		ARSA		2146	2	759	32	253	23.12.2009
635	ÇİĞLİ	HARMANDALI		ARSA		2157	1	5847	1	1	23.12.2009
636	ÇİĞLİ	HARMANDALI		ARSA		2161	2	5721	3	5	23.12.2009
637	ÇİĞLİ	HARMANDALI		ARSA		2160	1	7504	3	5	23.12.2009
638	ÇİĞLİ	HARMANDALI		ARSA		2159	1	1143	19	50	23.12.2009
639	ÇİĞLİ	HARMANDALI		ARSA		2103	2	4494	17	40	23.12.2009
640	ÇİĞLİ	HARMANDALI		ARSA		2292	1	2616	17	40	23.12.2009
641	ÇİĞLİ	HARMANDALI		ARSA		2294	1	2853	17	40	23.12.2009
642	ÇİĞLİ	HARMANDALI		ARSA		2301	1	3950	17	40	23.12.2009
643	ÇİĞLİ	HARMANDALI		ARSA		2304	1	2143	17	40	23.12.2009
644	ÇİĞLİ	HARMANDALI		ARSA		2097	2	1302	17	40	23.12.2009
645	ÇİĞLİ	HARMANDALI		ARSA		2101	2	810	17	40	23.12.2009
646	ÇİĞLİ	HARMANDALI	KÖYİÇİ	DÜKKAN	2		82	16,87	1	1	23.12.2009
647	ÇİĞLİ	HARMANDALI	KÖYİÇİ	AVLULU KAHVEHANE	2		142	288	1	1	23.12.2009
648	ÇİĞLİ	HARMANDALI	KÖYİÇİ	AVLULU VE ODALI CAMİİ	4		217	615	1	1	23.12.2009



ÇİĞLİ BELEDİYESİ
2016 MALİ YILI İDARE PERFORMANS PROGRAMI

649	ÇİĞLİ	HARMANDALI	KÖYİÇİ	FIRIN	4		219	59,81	1	1	23.12.2009
650	ÇİĞLİ	HARMANDALI	KÖYİÇİ	KAHVEHANE	4		220	51,6	1	1	23.12.2009
651	ÇİĞLİ	HARMANDALI	KÖYİÇİ	AHIR	4		222	100	1	1	23.12.2009
652	ÇİĞLİ	HARMANDALI	HAYITLIDERE	TARLA	22		1008	1735	1	1	23.12.2009
653	ÇİĞLİ	HARMANDALI	KÖYİÇİ	ARSA	8		1051	49	1	1	23.12.2009
654	ÇİĞLİ	HARMANDALI		AVLULU EV		2019	24	174	1	1	05.12.2013
655	ÇİĞLİ	HARMANDALI		TARLA		2198	1	1572	268	393	23.12.2009
656	ÇİĞLİ	HARMANDALI		ARSA		2193	13	57	1	1	15.10.2009
657	ÇİĞLİ	HARMANDALI		ARSA		2145	1	98	1	1	23.12.2009
658	ÇİĞLİ	HARMANDALI		ARSA		2146	1	293	1	1	15.10.2009
659	ÇİĞLİ	HARMANDALI		ARSA		2148	1	2074	1	1	23.12.2009
660	ÇİĞLİ	HARMANDALI		ARSA		2155	1	2581	1	1	23.12.2009
661	ÇİĞLİ	HARMANDALI		ARSA		2260	22	144	1	1	23.12.2009
662	ÇİĞLİ	HARMANDALI		ARSA		2259	12	180	28	45	23.12.2009
663	ÇİĞLİ	HARMANDALI		ARSA		2132	1	9152	1	1	23.12.2009
664	ÇİĞLİ	HARMANDALI		ARSA		2147	1	1088	25	136	23.12.2009
665	ÇİĞLİ	HARMANDALI		ARSA		2153	2	2040	1	1	23.12.2009
666	ÇİĞLİ	HARMANDALI		ARSA		2207	14	140	1	10	15.10.2009
667	ÇİĞLİ	HARMANDALI		ARSA		2207	10	140	1	1	23.12.2009
668	ÇİĞLİ	HARMANDALI		ARSA		2206	2	1932	401	1932	23.12.2009
669	ÇİĞLİ	HARMANDALI		ARSA		2193	15	113	1	1	15.10.2009
670	ÇİĞLİ	HARMANDALI		ARSA		2165	2	5021	67	96	23.12.2009
671	ÇİĞLİ	HARMANDALI		ARSA		2165	1	9046	139	800	23.12.2009
672	ÇİĞLİ	HARMANDALI		ARSA		2163	1	6068	113	1200	23.12.2009
673	ÇİĞLİ	HARMANDALI		ARSA		2226	1	1374	1	1	23.12.2009
674	ÇİĞLİ	HARMANDALI		HAM			1159	9620	1	1	23.12.2009



ÇİĞLİ BELEDİYESİ
2016 MALİ YILI İDARE PERFORMANS PROGRAMI

				TOPRAK							
675	ÇİĞLİ	HARMANDALI		ARSA		2022	23	192	3	32	23.12.2009
676	ÇİĞLİ	HARMANDALI		ARSA		2383	10	277	7	277	23.12.2009
677	ÇİĞLİ	HARMANDALI		ARSA		2379	9	163	33	163	23.12.2009
678	ÇİĞLİ	HARMANDALI		ARSA		2375	8	81	2	27	23.12.2009
679	ÇİĞLİ	HARMANDALI		AVLULU EV		2397	1	479	64	479	23.12.2009
680	ÇİĞLİ	HARMANDALI		ARSA		2182	12	140	1	1	23.12.2009
681	ÇİĞLİ	HARMANDALI		ARSA		2174	18	140	1	1	15.10.2009
682	ÇİĞLİ	HARMANDALI		ARSA		2177	7	140	1	1	23.12.2009
683	ÇİĞLİ	HARMANDALI		BELEDİYE HİZMET BİNASI		2400	5	1159	1	1	23.12.2009
684	ÇİĞLİ	HARMANDALI		ARSA		2400	2	10474	1	1	23.12.2009
685	ÇİĞLİ	HARMANDALI		ARSA		2338	5	234	5	18	23.12.2009
686	ÇİĞLİ	HARMANDALI		ARSA		2339	12	228	27	76	23.12.2009
687	ÇİĞLİ	HARMANDALI		TRAFO YERİ		2082	1	62	1	1	23.12.2009
688	ÇİĞLİ	HARMANDALI		TRAFO YERİ	28 K 1 B	2093	1	62	1	1	23.12.2009
689	ÇİĞLİ	HARMANDALI		TRAFO YERİ	28 K I B	2092	1	150	1	1	23.12.2009
690	ÇİĞLİ	HARMANDALI		TRAFO YERİ	28 K I B	2426	1	62	1	1	23.12.2009
691	ÇİĞLİ	HARMANDALI		TRAFO YERİ	28 K I B	2337	1	62	1	1	23.12.2009
692	ÇİĞLİ	HARMANDALI		TRAFO YERİ	28 K 4 C	2425	1	62	1	1	23.12.2009
693	ÇİĞLİ	HARMANDALI		TRAFO YERİ	29 K 4 C	2427	1	62	1	1	23.12.2009
694	ÇİĞLİ	HARMANDALI		AVLULU EV	28 K I C	2392	9	463	186	463	23.12.2009
695	ÇİĞLİ	HARMANDALI		ARSA	28 K 1 D	2411	20	641	74	641	23.12.2009
696	ÇİĞLİ	HARMANDALI		TRAFO YERİ		2428	1	110	1	1	23.12.2009
697	ÇİĞLİ	HARMANDALI		TRAFO YERİ		2429	1	110	1	1	23.12.2009



ÇİĞLİ BELEDİYESİ
2016 MALİ YILI İDARE PERFORMANS PROGRAMI

698	ÇİĞLİ	HARMANDALI		TRAFO YERİ		2430	1	35	1	1	23.12.2009
699	ÇİĞLİ	HARMANDALI		TRAFO YERİ		2431	1	35	1	1	23.12.2009
700	ÇİĞLİ	HARMANDALI		TRAFO YERİ		2432	1	35	1	1	23.12.2009
701	ÇİĞLİ	HARMANDALI		TRAFO YERİ		2433	1	15	1	1	23.12.2009
702	ÇİĞLİ	HARMANDALI		TRAFO YERİ		2434	1	35	1	1	23.12.2009
703	ÇİĞLİ	HARMANDALI		TRAFO YERİ		2435	1	35	1	1	23.12.2009
704	ÇİĞLİ	HARMANDALI		TRAFO YERİ		2436	1	35	1	1	23.12.2009
705	ÇİĞLİ	HARMANDALI		TRAFO YERİ		2437	1	35	1	1	23.12.2009
706	ÇİĞLİ	HARMANDALI		TRAFO YERİ		2438	1	35	1	1	23.12.2009
707	ÇİĞLİ	HARMANDALI		TRAFO YERİ		2439	1	35	1	1	23.12.2009
708	ÇİĞLİ	HARMANDALI		ARSA		2206	1	1313	21	101	23.12.2009
709	ÇİĞLİ	HARMANDALI		TRAFO YERİ		2233	3	35	1	1	23.12.2009
710	ÇİĞLİ	HARMANDALI		ARSA		2233	4	3093	1	1	23.12.2009
711	ÇİĞLİ	HARMANDALI		TRAFO YERİ		2400	6	36	1	1	23.12.2009
712	ÇİĞLİ	HARMANDALI		BEL. HİZMET BİNASI		2400	7	1453	1	1	23.12.2009
713	ÇİĞLİ	HARMANDALI		ARSA		2178	13	223	1	1	15.10.2009
714	ÇİĞLİ	HARMANDALI		ARSA		2182	20	140	1	1	23.12.2009
715	ÇİĞLİ	HARMANDALI		ARSA		2197	8	1083	1	1	23.12.2009
716	ÇİĞLİ	HARMANDALI		TRAFO YERİ	2BKIB	2113	2	62	1	1	23.12.2009
717	ÇİĞLİ	HARMANDALI		TRAFO YERİ	28 K I B	2091	1	62	1	1	23.12.2009
718	ÇİĞLİ	HARMANDALI		ARSA		2290	7	200	109	200	23.12.2009
719	ÇİĞLİ	HARMANDALI		ARSA		2185	1	1450	301	1450	23.12.2009
720	ÇİĞLİ	HARMANDALI		ARSA		2159	2	1286	67	800	23.12.2009
721	ÇİĞLİ	HARMANDALI		TRAFO YERİ	28K/4A	2441	1	47	1	1	23.12.2009
722	ÇİĞLİ	HARMANDALI		MEZARLIK	7		361	9820	1	1	21.11.2011



ÇİĞLİ BELEDİYESİ
2016 MALİ YILI İDARE PERFORMANS PROGRAMI

723	ÇİĞLİ	HARMANDALI		AVLULU EV VE ARSA	28K-1B,c	2443	2	467,83	23	1200	23.12.2009
724	ÇİĞLİ	KAKLIÇ	SAMANCI	TARLA	K18 D4 IVD		150	37600	1	1	05.08.2008
725	ÇİĞLİ	KAKLIÇ	BALLI ÖZMAK	TARLA	K18 C3 IIC		459	3000	1	1	05.08.2008
726	ÇİĞLİ	KAKLIÇ	KÖY İÇİ	AVLULU ÜÇ ODA VE SALON			679	210	1	1	05.08.2008
727	ÇİĞLİ	KAKLIÇ	KÖYİÇİ	BAHÇELİ KARGİR CAMİ VE 1 ODA			716	1105	1	1	05.08.2008
728	ÇİĞLİ	KAKLIÇ	KÖYİÇİ	KERPİÇ DÜKKAN			735	26	1	1	05.08.2008
729	ÇİĞLİ	KAKLIÇ	KÖYİÇİ	KERPİÇ DÜKKAN			737	28	1	1	05.08.2008
730	ÇİĞLİ	KAKLIÇ	KÖYİÇİ	KERPİÇ DÜKKAN			738	30	1	1	05.08.2008
731	ÇİĞLİ	KAKLIÇ	KÖYİÇİ	KERPİÇ DÜKKAN			739	23	1	1	05.08.2008
732	ÇİĞLİ	KAKLIÇ	KÖYİÇİ	KERPİÇ KAHVEHANE			740	59	1	1	05.08.2008
733	ÇİĞLİ	KAKLIÇ	KÖYİÇİ	KERPİÇ KAHVEHANE			744	48	1	1	05.08.2008
734	ÇİĞLİ	KAKLIÇ	KÖYİÇİ	ARSA			747	78	1	1	05.08.2008
735	ÇİĞLİ	KAKLIÇ	KÖYİÇİ	KERPİÇ İKİ DÜKKAN			762	52	1	1	09.06.2011
736	ÇİĞLİ	KAKLIÇ	KÖYİÇİ	ARSA			787	218	1	1	05.08.2008
737	ÇİĞLİ	KAKLIÇ	KÖY İÇİ	KERPİÇ DAM VE AVLUSU			879	450	1	1	05.08.2008
738	ÇİĞLİ	KAKLIÇ	KÖY İÇİ	KARGİR EV			881	523	1	1	05.08.2008



ÇİĞLİ BELEDİYESİ
2016 MALİ YILI İDARE PERFORMANS PROGRAMI

				VE AVLUSU							
739	ÇİĞLİ	KAKLIÇ	KÖY İÇİ	ARSA	7		882	509	1	1	05.08.2008
740	ÇİĞLİ	KAKLIÇ	BALLIAZMAK	TARLA	K18 C3 2C		1046	5300	1	1	05.08.2008
741	ÇİĞLİ	KAKLIÇ	KÖY İÇİ	KARGİR EV VE AVLUSU	7		880	336	1	1	05.08.2008
742	ÇİĞLİ	KAKLIÇ	KARATOPRAK	TARLA	K17C3-3C		203	3960	1	1	05.08.2008
743	ÇİĞLİ	KAKLIÇ	KÖYİÇİ	KERPIÇ DÜKKAN	7		736	27	1	1	05.08.2008
744	ÇİĞLİ	KAKLIÇ	KÖY İÇİ	ARSA	8		842	930	1	1	05.08.2008
745	ÇİĞLİ	KAKLIÇ	KARATOPRAK	TARLA	K17 BA IIB		191	36937	1	1	05.08.2008
746	ÇİĞLİ	KAKLIÇ	KARATOPRAK	TARLA	K17 C3 IIC		199	15438	1	1	05.08.2008
747	ÇİĞLİ	KAKLIÇ	KÖYİÇİ	ARSA	1		699	173	1	1	05.08.2008
748	ÇİĞLİ	KAKLIÇ	KÖY İÇİ	ARSA	5		858	38	1	1	05.08.2008
749	ÇİĞLİ	KAKLIÇ	KÖYİÇİ	KERPIÇ ÜÇ ODA VE BİR SALONU HAVİ EV	7		715	72	1	1	05.08.2008
750	ÇİĞLİ	A. EFENDİ		ARSA		60602	5	207	6	23	21.09.2012
751	ÇİĞLİ	A. EFENDİ		CAMI		60603	17	80	1	1	21.09.2012
752	ÇİĞLİ	A. EFENDİ		ARSA		3302	1	16548	7	480	21.09.2012
753	ÇİĞLİ	A. EFENDİ		ARSA		3303	1	6061	37	2400	21.09.2012
754	ÇİĞLİ	BÜYÜK ÇİĞLİ	KÖYİÇİ	NİKAH SALONU	123 PLAN	22173	1	4473	1	1	14.10.2010
755	ÇİĞLİ	BÜYÜK ÇİĞLİ	KÖYİÇİ	OFİS	123 PLAN	22173	1	4473	1	1	14.10.2010
756	ÇİĞLİ	BÜYÜK ÇİĞLİ	KÖYİÇİ	OFİS	123 PLAN	22173	1	4473	1	1	14.10.2010
757	ÇİĞLİ	BÜYÜK ÇİĞLİ	KÖYİÇİ	OFİS	123 PLAN	22173	1	4473	1	1	14.10.2010
758	ÇİĞLİ	BÜYÜK ÇİĞLİ	KÖYİÇİ	OFİS	123 PLAN	22173	1	4473	1	1	14.10.2010



ÇİĞLİ BELEDİYESİ
2016 MALİ YILI İDARE PERFORMANS PROGRAMI

759	ÇİĞLİ	BÜYÜK ÇİĞLİ	KÖYİÇİ	OFİS	123 PLAN	22173	1	4473	1	1	14.10.2010
760	ÇİĞLİ	BÜYÜK ÇİĞLİ	KÖYİÇİ	OFİS	123 PLAN	22173	1	4473	1	1	14.10.2010
761	ÇİĞLİ	BÜYÜK ÇİĞLİ		MESKEN	27K4A	22169	1	21058	1	1	15.12.2006
762	ÇİĞLİ	BÜYÜK ÇİĞLİ		MESKEN	27K4A	22169	1	21058	1	1	15.12.2006
763	ÇİĞLİ	BÜYÜK ÇİĞLİ		MESKEN	27K4A	22169	1	21058	1	1	15.12.2006
764	ÇİĞLİ	BÜYÜK ÇİĞLİ		MESKEN	27K4A	22169	1	21058	1	1	15.12.2006
765	ÇİĞLİ	BÜYÜK ÇİĞLİ		MESKEN	27K4A	22169	1	21058	1	1	15.12.2006
766	ÇİĞLİ	BÜYÜK ÇİĞLİ		DÜKKAN	27K4A	22169	1	21058	1	1	15.12.2006
767	ÇİĞLİ	BÜYÜK ÇİĞLİ		MESKEN	27K4A	22169	1	21058	1	1	15.12.2006
768	ÇİĞLİ	BÜYÜK ÇİĞLİ		MESKEN	27K4A	22169	1	21058	1	1	15.12.2006
769	ÇİĞLİ	BÜYÜK ÇİĞLİ		MESKEN	27K4A	22169	1	21058	1	1	15.12.2006
770	ÇİĞLİ	BÜYÜK ÇİĞLİ		MESKEN	27K4A	22169	1	21058	1	1	15.12.2006
771	ÇİĞLİ	BÜYÜK ÇİĞLİ		MESKEN	27K4A	22169	1	21058	1	1	15.12.2006
772	ÇİĞLİ	BÜYÜK ÇİĞLİ		MESKEN	27K4A	22169	1	21058	1	1	15.12.2006
773	ÇİĞLİ	BÜYÜK ÇİĞLİ		MESKEN	27K4A	22169	1	21058	1	1	15.12.2006
774	ÇİĞLİ	BÜYÜK ÇİĞLİ		MESKEN	27K4A	22169	1	21058	1	1	15.12.2006
775	ÇİĞLİ	BÜYÜK ÇİĞLİ		MESKEN	27K4A	22169	1	21058	1	1	15.12.2006
776	ÇİĞLİ	BÜYÜK ÇİĞLİ		MESKEN	27K4A	22169	1	21058	1	1	15.12.2006
777	ÇİĞLİ	BÜYÜK ÇİĞLİ		MESKEN	27K4A	22169	1	21058	1	1	15.12.2006
778	ÇİĞLİ	BÜYÜK ÇİĞLİ		MESKEN	27K4A	22169	1	21058	1	1	15.12.2006
779	ÇİĞLİ	BÜYÜK ÇİĞLİ		MESKEN	27K4A	22169	1	21058	1	1	15.12.2006
780	ÇİĞLİ	BÜYÜK ÇİĞLİ		MESKEN	27K4A	22169	1	21058	1	1	15.12.2006
781	ÇİĞLİ	BÜYÜK ÇİĞLİ		MESKEN	27K4A	22169	1	21058	1	1	15.12.2006
782	ÇİĞLİ	BÜYÜK ÇİĞLİ		MESKEN	27K4A	22169	1	21058	1	1	15.12.2006
783	ÇİĞLİ	BÜYÜK ÇİĞLİ		MESKEN	27K4A	22169	1	21058	1	1	15.12.2006
784	ÇİĞLİ	BÜYÜK ÇİĞLİ		MESKEN	27K4A	22169	1	21058	1	1	15.12.2006



ÇİĞLİ BELEDİYESİ
2016 MALİ YILI İDARE PERFORMANS PROGRAMI

785	ÇİĞLİ	BÜYÜK ÇİĞLİ		MESKEN	27K4A	22169	1	21058	1	1	15.12.2006
786	ÇİĞLİ	BÜYÜK ÇİĞLİ		MESKEN	27K4A	22169	1	21058	1	1	15.12.2006
787	ÇİĞLİ	BÜYÜK ÇİĞLİ		MESKEN	27K4A	22169	1	21058	1	1	15.12.2006
788	ÇİĞLİ	BÜYÜK ÇİĞLİ		DÜKKAN	27K4A	22169	1	21058	1	1	15.12.2006
789	ÇİĞLİ	BÜYÜK ÇİĞLİ		MESKEN	27K4A	22169	1	21058	1	1	15.12.2006
790	ÇİĞLİ	BÜYÜK ÇİĞLİ		MESKEN	27K4A	22169	1	21058	1	1	15.12.2006
791	ÇİĞLİ	BÜYÜK ÇİĞLİ		MESKEN	27K4A	22169	1	21058	1	1	15.12.2006
792	ÇİĞLİ	BÜYÜK ÇİĞLİ		MESKEN	27K4A	22169	1	21058	1	1	15.12.2006
793	ÇİĞLİ	BÜYÜK ÇİĞLİ		MESKEN	27K4A	22169	1	21058	1	1	15.12.2006
794	ÇİĞLİ	BÜYÜK ÇİĞLİ		MESKEN	27K4A	22169	1	21058	1	1	15.12.2006
795	ÇİĞLİ	BÜYÜK ÇİĞLİ		MESKEN	27K4A	22169	1	21058	1	1	15.12.2006
796	ÇİĞLİ	BÜYÜK ÇİĞLİ		MESKEN	27K4A	22169	1	21058	1	1	15.12.2006
797	ÇİĞLİ	BÜYÜK ÇİĞLİ		MESKEN	27K4A	22169	1	21058	1	1	15.12.2006
798	ÇİĞLİ	BÜYÜK ÇİĞLİ		MESKEN	27K4A	22169	1	21058	1	1	15.12.2006
799	ÇİĞLİ	BÜYÜK ÇİĞLİ		MESKEN	27K4A	22169	1	21058	1	1	15.12.2006
800	ÇİĞLİ	BÜYÜK ÇİĞLİ		MESKEN	27K4A	22169	1	21058	1	1	15.12.2006
801	ÇİĞLİ	BÜYÜK ÇİĞLİ		MESKEN	27K4A	22169	1	21058	1	1	15.12.2006
802	ÇİĞLİ	BÜYÜK ÇİĞLİ		MESKEN	27K4A	22169	1	21058	1	1	15.12.2006
803	ÇİĞLİ	BÜYÜK ÇİĞLİ		MESKEN	27K4A	22169	1	21058	1	1	15.12.2006
804	ÇİĞLİ	BÜYÜK ÇİĞLİ		MESKEN	27K4A	22169	1	21058	1	1	15.12.2006
805	ÇİĞLİ	BÜYÜK ÇİĞLİ		MESKEN	27K4A	22169	1	21058	1	1	15.12.2006
806	ÇİĞLİ	BÜYÜK ÇİĞLİ		DÜKKAN	27K4A	22169	1	21058	1	1	15.12.2006
807	ÇİĞLİ	BÜYÜK ÇİĞLİ		MESKEN	27K4A	22169	1	21058	1	1	15.12.2006
808	ÇİĞLİ	BÜYÜK ÇİĞLİ		MESKEN	27K4A	22169	1	21058	1	1	15.12.2006
809	ÇİĞLİ	BÜYÜK ÇİĞLİ		MESKEN	27K4A	22169	1	21058	1	1	15.12.2006
810	ÇİĞLİ	BÜYÜK ÇİĞLİ		MESKEN	27K4A	22169	1	21058	1	1	15.12.2006



ÇİĞLİ BELEDİYESİ
2016 MALİ YILI İDARE PERFORMANS PROGRAMI

811	ÇİĞLİ	BÜYÜK ÇİĞLİ		MESKEN	27K4A	22169	1	21058	1	1	15.12.2006
812	ÇİĞLİ	BÜYÜK ÇİĞLİ		MESKEN	27K4A	22169	1	21058	1	1	15.12.2006
813	ÇİĞLİ	BÜYÜK ÇİĞLİ		MESKEN	27K4A	22169	1	21058	1	1	15.12.2006
814	ÇİĞLİ	BÜYÜK ÇİĞLİ		MESKEN	27K4A	22169	1	21058	1	1	15.12.2006
815	ÇİĞLİ	BÜYÜK ÇİĞLİ		MESKEN	27K4A	22169	1	21058	1	1	15.12.2006
816	ÇİĞLİ	BÜYÜK ÇİĞLİ		MESKEN	27K4A	22169	1	21058	1	1	15.12.2006
817	ÇİĞLİ	BÜYÜK ÇİĞLİ		MESKEN	27K4A	22169	1	21058	1	1	15.12.2006
818	ÇİĞLİ	BÜYÜK ÇİĞLİ		MESKEN	27K4A	22169	1	21058	1	1	15.12.2006
819	ÇİĞLİ	BÜYÜK ÇİĞLİ		MESKEN	27K4A	22169	1	21058	1	1	15.12.2006
820	ÇİĞLİ	BÜYÜK ÇİĞLİ		MESKEN	27K4A	22169	1	21058	1	1	15.12.2006
821	ÇİĞLİ	BÜYÜK ÇİĞLİ		MESKEN	27K4A	22169	1	21058	1	1	15.12.2006
822	ÇİĞLİ	BÜYÜK ÇİĞLİ		MESKEN	27K4A	22169	1	21058	1	1	15.12.2006
823	ÇİĞLİ	BÜYÜK ÇİĞLİ		MESKEN	27K4A	22169	1	21058	1	1	15.12.2006
824	ÇİĞLİ	BÜYÜK ÇİĞLİ		MESKEN	27K4A	22169	1	21058	1	1	15.12.2006
825	ÇİĞLİ	BÜYÜK ÇİĞLİ		MESKEN	27K4A	22169	1	21058	1	1	15.12.2006
826	ÇİĞLİ	BÜYÜK ÇİĞLİ		MESKEN	27K4A	22169	1	21058	1	1	15.12.2006
827	ÇİĞLİ	BÜYÜK ÇİĞLİ		MESKEN	27K4A	22169	1	21058	1	1	15.12.2006
828	ÇİĞLİ	BÜYÜK ÇİĞLİ		MESKEN	27K4A	22169	1	21058	1	1	15.12.2006
829	ÇİĞLİ	BÜYÜK ÇİĞLİ		MESKEN	27K4A	22169	1	21058	1	1	15.12.2006
830	ÇİĞLİ	BÜYÜK ÇİĞLİ		MESKEN	27K4A	22169	1	21058	1	1	15.12.2006
831	ÇİĞLİ	BÜYÜK ÇİĞLİ		MESKEN	27K4A	22169	1	21058	1	1	15.12.2006
832	ÇİĞLİ	BÜYÜK ÇİĞLİ		MESKEN	27K4A	22169	1	21058	1	1	15.12.2006
833	ÇİĞLİ	BÜYÜK ÇİĞLİ		MESKEN	27K4A	22169	1	21058	1	1	15.12.2006
834	ÇİĞLİ	BÜYÜK ÇİĞLİ		MESKEN	27K4A	22169	1	21058	1	1	15.12.2006
835	ÇİĞLİ	BÜYÜK ÇİĞLİ		MESKEN	27K4A	22169	1	21058	1	1	15.12.2006
836	ÇİĞLİ	BÜYÜK ÇİĞLİ		MESKEN	27K4A	22169	1	21058	1	1	15.12.2006



ÇİĞLİ BELEDİYESİ
2016 MALİ YILI İDARE PERFORMANS PROGRAMI

837	ÇİĞLİ	BÜYÜK ÇİĞLİ		MESKEN	27K4A	22169	1	21058	1	1	15.12.2006
838	ÇİĞLİ	BÜYÜK ÇİĞLİ		MESKEN	27K4A	22169	1	21058	1	1	15.12.2006
839	ÇİĞLİ	BÜYÜK ÇİĞLİ		MESKEN	27K4A	22169	1	21058	1	1	15.12.2006
840	ÇİĞLİ	BÜYÜK ÇİĞLİ		MESKEN	27K4A	22169	1	21058	1	1	15.12.2006
841	ÇİĞLİ	BÜYÜK ÇİĞLİ		DÜKKAN	27K4A	22169	1	21058	1	1	15.12.2006
842	ÇİĞLİ	BÜYÜK ÇİĞLİ		MESKEN	27K4A	22169	1	21058	1	1	15.12.2006
843	ÇİĞLİ	BÜYÜK ÇİĞLİ		MESKEN	27K4A	22169	1	21058	1	1	15.12.2006
844	ÇİĞLİ	BÜYÜK ÇİĞLİ		MESKEN	27K4A	22169	1	21058	1	1	15.12.2006
845	ÇİĞLİ	BÜYÜK ÇİĞLİ		MESKEN	27K4A	22169	1	21058	1	1	15.12.2006
846	ÇİĞLİ	BÜYÜK ÇİĞLİ		MESKEN	27K4A	22169	1	21058	1	1	15.12.2006
847	ÇİĞLİ	BÜYÜK ÇİĞLİ		MESKEN	27K4A	22169	1	21058	1	1	15.12.2006
848	ÇİĞLİ	BÜYÜK ÇİĞLİ		MESKEN	27K4A	22169	1	21058	1	1	15.12.2006
849	ÇİĞLİ	BÜYÜK ÇİĞLİ		MESKEN	27K4A	22169	1	21058	1	1	15.12.2006
850	ÇİĞLİ	BÜYÜK ÇİĞLİ		MESKEN	27K4A	22169	1	21058	1	1	15.12.2006
851	ÇİĞLİ	BÜYÜK ÇİĞLİ		MESKEN	27K4A	22169	1	21058	1	1	15.12.2006
852	ÇİĞLİ	BÜYÜK ÇİĞLİ		MESKEN	27K4A	22169	1	21058	1	1	15.12.2006
853	ÇİĞLİ	BÜYÜK ÇİĞLİ		MESKEN	27K4A	22169	1	21058	1	1	15.12.2006
854	ÇİĞLİ	BÜYÜK ÇİĞLİ		MESKEN	27K4A	22169	1	21058	1	1	15.12.2006
855	ÇİĞLİ	BÜYÜK ÇİĞLİ		MESKEN	27K4A	22169	1	21058	1	1	15.12.2006
856	ÇİĞLİ	BÜYÜK ÇİĞLİ		MESKEN	27K4A	22169	1	21058	1	1	15.12.2006
857	ÇİĞLİ	BÜYÜK ÇİĞLİ		MESKEN	27K4A	22169	1	21058	1	1	15.12.2006
858	ÇİĞLİ	BÜYÜK ÇİĞLİ		MESKEN	27K4A	22169	1	21058	1	1	15.12.2006
859	ÇİĞLİ	BÜYÜK ÇİĞLİ		MESKEN	27K4A	22169	1	21058	1	1	15.12.2006
860	ÇİĞLİ	BÜYÜK ÇİĞLİ		MESKEN	27K4A	22169	1	21058	1	1	15.12.2006
861	ÇİĞLİ	BÜYÜK ÇİĞLİ		MESKEN	27K4A	22169	1	21058	1	1	15.12.2006
862	ÇİĞLİ	BÜYÜK ÇİĞLİ		MESKEN	27K4A	22169	1	21058	1	1	15.12.2006



ÇİĞLİ BELEDİYESİ
2016 MALİ YILI İDARE PERFORMANS PROGRAMI

863	ÇİĞLİ	BÜYÜK ÇİĞLİ		MESKEN	27K4A	22169	1	21058	1	1	15.12.2006
864	ÇİĞLİ	BÜYÜK ÇİĞLİ		MESKEN	27K4A	22169	1	21058	1	1	15.12.2006
865	ÇİĞLİ	BÜYÜK ÇİĞLİ		MESKEN	27K4A	22169	1	21058	1	1	15.12.2006
866	ÇİĞLİ	BÜYÜK ÇİĞLİ		MESKEN	27K4A	22169	1	21058	1	1	15.12.2006
867	ÇİĞLİ	BÜYÜK ÇİĞLİ		MESKEN	27K4A	22169	1	21058	1	1	15.12.2006
868	ÇİĞLİ	BÜYÜK ÇİĞLİ		Mesken	27K4A	22169	1	21058	1	1	15.12.2006
869	ÇİĞLİ	BÜYÜK ÇİĞLİ		Mesken	27K4A	22169	1	21058	1	1	15.12.2006
870	ÇİĞLİ	BÜYÜK ÇİĞLİ		Mesken	27K4A	22169	1	21058	1	1	15.12.2006
871	ÇİĞLİ	BÜYÜK ÇİĞLİ		Mesken	27K4A	22169	1	21058	1	1	15.12.2006
872	ÇİĞLİ	BÜYÜK ÇİĞLİ		Dükkan	27K4A	22169	1	21058	1	1	15.12.2006
873	ÇİĞLİ	BÜYÜK ÇİĞLİ		Mesken	27K4A	22169	1	21058	1	1	15.12.2006
874	ÇİĞLİ	BÜYÜK ÇİĞLİ		Mesken	27K4A	22169	1	21058	1	1	15.12.2006
875	ÇİĞLİ	BÜYÜK ÇİĞLİ		Mesken	27K4A	22169	1	21058	1	1	15.12.2006
876	ÇİĞLİ	BÜYÜK ÇİĞLİ		Mesken	27K4A	22169	1	21058	1	1	15.12.2006
877	ÇİĞLİ	BÜYÜK ÇİĞLİ		Mesken	27K4A	22169	1	21058	1	1	15.12.2006
878	ÇİĞLİ	BÜYÜK ÇİĞLİ		Mesken	27K4A	22169	1	21058	1	1	15.12.2006
879	ÇİĞLİ	BÜYÜK ÇİĞLİ		Mesken	27K4A	22169	1	21058	1	1	15.12.2006
880	ÇİĞLİ	BÜYÜK ÇİĞLİ		Mesken	27K4A	22169	1	21058	1	1	15.12.2006
881	ÇİĞLİ	BÜYÜK ÇİĞLİ		Mesken	27K4A	22169	1	21058	1	1	15.12.2006
882	ÇİĞLİ	BÜYÜK ÇİĞLİ		Mesken	27K4A	22169	1	21058	1	1	15.12.2006
883	ÇİĞLİ	BÜYÜK ÇİĞLİ		Mesken	27K4A	22169	1	21058	1	1	15.12.2006
884	ÇİĞLİ	BÜYÜK ÇİĞLİ		Mesken	27K4A	22169	1	21058	1	1	15.12.2006
885	ÇİĞLİ	BÜYÜK ÇİĞLİ		Mesken	27K4A	22169	1	21058	1	1	15.12.2006
886	ÇİĞLİ	BÜYÜK ÇİĞLİ		Mesken	27K4A	22169	1	21058	1	1	15.12.2006
887	ÇİĞLİ	BÜYÜK ÇİĞLİ		Mesken	27K4A	22169	1	21058	1	1	15.12.2006
888	ÇİĞLİ	BÜYÜK ÇİĞLİ		Mesken	27K4A	22169	1	21058	1	1	15.12.2006



ÇİĞLİ BELEDİYESİ
2016 MALİ YILI İDARE PERFORMANS PROGRAMI

889	ÇİĞLİ	BÜYÜK ÇİĞLİ		MESKEN	27K4A	22169	1	21058	1	1	15.12.2006
890	ÇİĞLİ	BÜYÜK ÇİĞLİ		MESKEN	27K4A	22169	1	21058	1	1	15.12.2006
891	ÇİĞLİ	BÜYÜK ÇİĞLİ		MESKEN	27K4A	22169	1	21058	1	1	15.12.2006
892	ÇİĞLİ	BÜYÜK ÇİĞLİ		MESKEN	27K4A	22169	1	21058	1	1	15.12.2006
893	ÇİĞLİ	BÜYÜK ÇİĞLİ		DÜKKAN	27K4A	22169	1	21058	1	1	15.12.2006
894	ÇİĞLİ	BÜYÜK ÇİĞLİ		MESKEN	27K4A	22169	1	21058	1	1	15.12.2006
895	ÇİĞLİ	BÜYÜK ÇİĞLİ		MESKEN	27K4A	22169	1	21058	1	1	15.12.2006
896	ÇİĞLİ	BÜYÜK ÇİĞLİ		MESKEN	27K4A	22169	1	21058	1	1	15.12.2006
897	ÇİĞLİ	BÜYÜK ÇİĞLİ		MESKEN	27K4A	22169	1	21058	1	1	15.12.2006
898	ÇİĞLİ	BÜYÜK ÇİĞLİ		MESKEN	27K4A	22169	1	21058	1	1	15.12.2006
899	ÇİĞLİ	BÜYÜK ÇİĞLİ		MESKEN	27K4A	22169	1	21058	1	1	15.12.2006
900	ÇİĞLİ	BÜYÜK ÇİĞLİ		MESKEN	27K4A	22169	1	21058	1	1	15.12.2006
901	ÇİĞLİ	BÜYÜK ÇİĞLİ		MESKEN	27K4A	22169	1	21058	1	1	15.12.2006
902	ÇİĞLİ	BÜYÜK ÇİĞLİ		MESKEN	27K4A	22169	1	21058	1	1	15.12.2006
903	ÇİĞLİ	BÜYÜK ÇİĞLİ		MESKEN	27K4A	22169	1	21058	1	1	15.12.2006
904	ÇİĞLİ	BÜYÜK ÇİĞLİ		MESKEN	27K4A	22169	1	21058	1	1	15.12.2006
905	ÇİĞLİ	BÜYÜK ÇİĞLİ		MESKEN	27K4A	22169	1	21058	1	1	15.12.2006
906	ÇİĞLİ	BÜYÜK ÇİĞLİ		MESKEN	27K4A	22169	1	21058	1	1	15.12.2006
907	ÇİĞLİ	BÜYÜK ÇİĞLİ		MESKEN	27K4A	22169	1	21058	1	1	15.12.2006
908	ÇİĞLİ	BÜYÜK ÇİĞLİ		MESKEN	27K4A	22169	1	21058	1	1	15.12.2006
909	ÇİĞLİ	BÜYÜK ÇİĞLİ		MESKEN	27K4A	22169	1	21058	1	1	15.12.2006
910	ÇİĞLİ	BÜYÜK ÇİĞLİ		MESKEN	27K4A	22169	1	21058	1	1	15.12.2006
911	ÇİĞLİ	BÜYÜK ÇİĞLİ		Mesken	27K4A	22169	1	21058	1	1	15.12.2006
912	ÇİĞLİ	BÜYÜK ÇİĞLİ		Mesken	27K4A	22169	1	21058	1	1	15.12.2006
913	ÇİĞLİ	BÜYÜK ÇİĞLİ		Mesken	27K4A	22169	1	21058	1	1	15.12.2006
914	ÇİĞLİ	BÜYÜK ÇİĞLİ		Mesken	27K4A	22169	1	21058	1	1	15.12.2006



ÇİĞLİ BELEDİYESİ
2016 MALİ YILI İDARE PERFORMANS PROGRAMI

915	ÇİĞLİ	BÜYÜK ÇİĞLİ		Dükkan	27K4A	22169	1	21058	1	1	15.12.2006
916	ÇİĞLİ	BÜYÜK ÇİĞLİ		Mesken	27K4A	22169	1	21058	1	1	15.12.2006
917	ÇİĞLİ	BÜYÜK ÇİĞLİ		Mesken	27K4A	22169	1	21058	1	1	15.12.2006
918	ÇİĞLİ	BÜYÜK ÇİĞLİ		Mesken	27K4A	22169	1	21058	1	1	15.12.2006
919	ÇİĞLİ	BÜYÜK ÇİĞLİ		MESKEN	27K4A	22169	1	21058	1	1	15.12.2006
920	ÇİĞLİ	BÜYÜK ÇİĞLİ		MESKEN	27K4A	22169	1	21058	1	1	15.12.2006
921	ÇİĞLİ	BÜYÜK ÇİĞLİ		MESKEN	27K4A	22169	1	21058	1	1	15.12.2006
922	ÇİĞLİ	BÜYÜK ÇİĞLİ		MESKEN	27K4A	22169	1	21058	1	1	15.12.2006
923	ÇİĞLİ	BÜYÜK ÇİĞLİ		DÜKKAN	27K4A	22169	1	21058	1	1	15.12.2006
924	ÇİĞLİ	BÜYÜK ÇİĞLİ		MESKEN	27K4A	22169	1	21058	1	1	15.12.2006
925	ÇİĞLİ	BÜYÜK ÇİĞLİ		MESKEN	27K4A	22169	1	21058	1	1	15.12.2006
926	ÇİĞLİ	BÜYÜK ÇİĞLİ		MESKEN	27K4A	22169	1	21058	1	1	15.12.2006
927	ÇİĞLİ	BÜYÜK ÇİĞLİ		MESKEN	27K4A	22169	1	21058	1	1	15.12.2006
928	ÇİĞLİ	BÜYÜK ÇİĞLİ		MESKEN	27K4A	22169	1	21058	1	1	15.12.2006
929	ÇİĞLİ	BÜYÜK ÇİĞLİ		MESKEN	27K4A	22169	1	21058	1	1	15.12.2006
930	ÇİĞLİ	BÜYÜK ÇİĞLİ		MESKEN	27K4A	22169	1	21058	1	1	15.12.2006
931	ÇİĞLİ	BÜYÜK ÇİĞLİ		MESKEN	27K4A	22169	1	21058	1	1	15.12.2006
932	ÇİĞLİ	BÜYÜK ÇİĞLİ		MESKEN	27K4A	22169	1	21058	1	1	15.12.2006
933	ÇİĞLİ	BÜYÜK ÇİĞLİ		MESKEN	27K4A	22169	1	21058	1	1	15.12.2006
934	ÇİĞLİ	BÜYÜK ÇİĞLİ		MESKEN	27K4A	22169	1	21058	1	1	15.12.2006
935	ÇİĞLİ	BÜYÜK ÇİĞLİ		MESKEN	27K4A	22169	1	21058	1	1	15.12.2006
936	ÇİĞLİ	BÜYÜK ÇİĞLİ		MESKEN	27K4A	22169	1	21058	1	1	15.12.2006
937	ÇİĞLİ	BÜYÜK ÇİĞLİ		MESKEN	27K4A	22169	1	21058	1	1	15.12.2006
938	ÇİĞLİ	BÜYÜK ÇİĞLİ		MESKEN	27K4A	22169	1	21058	1	1	15.12.2006
939	ÇİĞLİ	BÜYÜK ÇİĞLİ		MESKEN	27K4A	22169	1	21058	1	1	15.12.2006
940	ÇİĞLİ	BÜYÜK ÇİĞLİ		MESKEN	27K4A	22169	1	21058	1	1	15.12.2006



ÇİĞLİ BELEDİYESİ
2016 MALİ YILI İDARE PERFORMANS PROGRAMI

941	ÇİĞLİ	BÜYÜK ÇİĞLİ		MESKEN	27K4A	22169	1	21058	1	1	15.12.2006
942	ÇİĞLİ	BÜYÜK ÇİĞLİ		MESKEN	27K4A	22169	1	21058	1	1	15.12.2006
943	ÇİĞLİ	BÜYÜK ÇİĞLİ		MESKEN	27K4A	22169	1	21058	1	1	15.12.2006
944	ÇİĞLİ	BÜYÜK ÇİĞLİ		MESKEN	27K4A	22169	1	21058	1	1	15.12.2006
945	ÇİĞLİ	BÜYÜK ÇİĞLİ		DÜKKAN	27K4A	22169	1	21058	1	1	15.12.2006
946	ÇİĞLİ	BÜYÜK ÇİĞLİ		MESKEN	27K4A	22169	1	21058	1	1	15.12.2006
947	ÇİĞLİ	BÜYÜK ÇİĞLİ		MESKEN	27K4A	22169	1	21058	1	1	15.12.2006
948	ÇİĞLİ	BÜYÜK ÇİĞLİ		MESKEN	27K4A	22169	1	21058	1	1	15.12.2006
949	ÇİĞLİ	BÜYÜK ÇİĞLİ		MESKEN	27K4A	22169	1	21058	1	1	15.12.2006
950	ÇİĞLİ	BÜYÜK ÇİĞLİ		MESKEN	27K4A	22169	1	21058	1	1	15.12.2006
951	ÇİĞLİ	BÜYÜK ÇİĞLİ		MESKEN	27K4A	22169	1	21058	1	1	15.12.2006
952	ÇİĞLİ	BÜYÜK ÇİĞLİ		MESKEN	27K4A	22169	1	21058	1	1	15.12.2006
953	ÇİĞLİ	BÜYÜK ÇİĞLİ		MESKEN	27K4A	22169	1	21058	1	1	15.12.2006
954	ÇİĞLİ	BÜYÜK ÇİĞLİ		MESKEN	27K4A	22169	1	21058	1	1	15.12.2006
955	ÇİĞLİ	BÜYÜK ÇİĞLİ		MESKEN	27K4A	22169	1	21058	1	1	15.12.2006
956	ÇİĞLİ	BÜYÜK ÇİĞLİ		MESKEN	27K4A	22169	1	21058	1	1	15.12.2006
957	ÇİĞLİ	BÜYÜK ÇİĞLİ		MESKEN	27K4A	22169	1	21058	1	1	15.12.2006
958	ÇİĞLİ	BÜYÜK ÇİĞLİ		MESKEN	27K4A	22169	1	21058	1	1	15.12.2006
959	ÇİĞLİ	BÜYÜK ÇİĞLİ		MESKEN	27K4A	22169	1	21058	1	1	15.12.2006
960	ÇİĞLİ	BÜYÜK ÇİĞLİ		MESKEN	27K4A	22169	1	21058	1	1	15.12.2006
961	ÇİĞLİ	BÜYÜK ÇİĞLİ		MESKEN	27K4A	22169	1	21058	1	1	15.12.2006
962	ÇİĞLİ	BÜYÜK ÇİĞLİ		DÜKKAN	27K4A	22169	1	21058	1	1	15.12.2006
963	ÇİĞLİ	BÜYÜK ÇİĞLİ		MESKEN	27K4A	22169	1	21058	1	1	15.12.2006
964	ÇİĞLİ	BÜYÜK ÇİĞLİ		MESKEN	27K4A	22169	1	21058	1	1	15.12.2006
965	ÇİĞLİ	BÜYÜK ÇİĞLİ		MESKEN	27K4A	22169	1	21058	1	1	15.12.2006
966	ÇİĞLİ	BÜYÜK ÇİĞLİ		MESKEN	27K4A	22169	1	21058	1	1	15.12.2006



ÇİĞLİ BELEDİYESİ
2016 MALİ YILI İDARE PERFORMANS PROGRAMI

967	ÇİĞLİ	BÜYÜK ÇİĞLİ		MESKEN	27K4A	22169	1	21058	1	1	15.12.2006
968	ÇİĞLİ	BÜYÜK ÇİĞLİ		MESKEN	27K4A	22169	1	21058	1	1	15.12.2006
969	ÇİĞLİ	BÜYÜK ÇİĞLİ		MESKEN	27K4A	22169	1	21058	1	1	15.12.2006
970	ÇİĞLİ	BÜYÜK ÇİĞLİ		MESKEN	27K4A	22169	1	21058	1	1	15.12.2006
971	ÇİĞLİ	BÜYÜK ÇİĞLİ		MESKEN	27K4A	22169	1	21058	1	1	15.12.2006
972	ÇİĞLİ	BÜYÜK ÇİĞLİ		MESKEN	27K4A	22169	1	21058	1	1	15.12.2006
973	ÇİĞLİ	BÜYÜK ÇİĞLİ		MESKEN	27K4A	22169	1	21058	1	1	15.12.2006
974	ÇİĞLİ	BÜYÜK ÇİĞLİ		MESKEN	27K4A	22169	1	21058	1	1	15.12.2006
975	ÇİĞLİ	BÜYÜK ÇİĞLİ		MESKEN	27K4A	22169	1	21058	1	1	15.12.2006
976	ÇİĞLİ	BÜYÜK ÇİĞLİ		MESKEN	27K4A	22169	1	21058	1	1	15.12.2006
977	ÇİĞLİ	BÜYÜK ÇİĞLİ		MESKEN	27K4A	22169	1	21058	1	1	15.12.2006
978	ÇİĞLİ	BÜYÜK ÇİĞLİ		MESKEN	27K4A	22169	1	21058	1	1	15.12.2006
979	ÇİĞLİ	BÜYÜK ÇİĞLİ		MESKEN	27K4A	22169	1	21058	1	1	15.12.2006
980	ÇİĞLİ	BÜYÜK ÇİĞLİ		MESKEN	27K4A	22169	1	21058	1	1	15.12.2006
981	ÇİĞLİ	BÜYÜK ÇİĞLİ		MESKEN	27K4A	22169	1	21058	1	1	15.12.2006
982	ÇİĞLİ	BÜYÜK ÇİĞLİ		MESKEN	27K4A	22169	1	21058	1	1	15.12.2006
983	ÇİĞLİ	BÜYÜK ÇİĞLİ		DÜKKAN	27K4A	22169	1	21058	1	1	15.12.2006
984	ÇİĞLİ	BÜYÜK ÇİĞLİ		MESKEN	27K4A	22169	1	21058	1	1	15.12.2006
985	ÇİĞLİ	BÜYÜK ÇİĞLİ		MESKEN	27K4A	22169	1	21058	1	1	15.12.2006
986	ÇİĞLİ	BÜYÜK ÇİĞLİ		MESKEN	27K4A	22169	1	21058	1	1	15.12.2006
987	ÇİĞLİ	BÜYÜK ÇİĞLİ		MESKEN	27K4A	22169	1	21058	1	1	15.12.2006
988	ÇİĞLİ	BÜYÜK ÇİĞLİ		MESKEN	27K4A	22169	1	21058	1	1	15.12.2006
989	ÇİĞLİ	BÜYÜK ÇİĞLİ		MESKEN	27K4A	22169	1	21058	1	1	15.12.2006
990	ÇİĞLİ	BÜYÜK ÇİĞLİ		MESKEN	27K4A	22169	1	21058	1	1	15.12.2006
991	ÇİĞLİ	BÜYÜK ÇİĞLİ		MESKEN	27K4A	22169	1	21058	1	1	15.12.2006
992	ÇİĞLİ	BÜYÜK ÇİĞLİ		MESKEN	27K4A	22169	1	21058	1	1	15.12.2006



ÇİĞLİ BELEDİYESİ
2016 MALİ YILI İDARE PERFORMANS PROGRAMI

993	ÇİĞLİ	BÜYÜK ÇİĞLİ		MESKEN	27K4A	22169	1	21058	1	1	15.12.2006
994	ÇİĞLİ	BÜYÜK ÇİĞLİ		MESKEN	27K4A	22169	1	21058	1	1	15.12.2006
995	ÇİĞLİ	BÜYÜK ÇİĞLİ		MESKEN	27K4A	22169	1	21058	1	1	15.12.2006
996	ÇİĞLİ	BÜYÜK ÇİĞLİ		MESKEN	27K4A	22169	1	21058	1	1	15.12.2006
997	ÇİĞLİ	BÜYÜK ÇİĞLİ		MESKEN	27K4A	22169	1	21058	1	1	15.12.2006
998	ÇİĞLİ	BÜYÜK ÇİĞLİ		MESKEN	27K4A	22169	1	21058	1	1	15.12.2006
999	ÇİĞLİ	BÜYÜK ÇİĞLİ		MESKEN	27K4A	22169	1	21058	1	1	15.12.2006
1000	ÇİĞLİ	BÜYÜK ÇİĞLİ		MESKEN	27K4A	22169	1	21058	1	1	15.12.2006
1001	ÇİĞLİ	BÜYÜK ÇİĞLİ		MESKEN	27K4A	22169	1	21058	1	1	15.12.2006
1002	ÇİĞLİ	BÜYÜK ÇİĞLİ		MESKEN	27K4A	22169	1	21058	1	1	15.12.2006
1003	ÇİĞLİ	BÜYÜK ÇİĞLİ		MESKEN	27K4A	22169	1	21058	1	1	15.12.2006
1004	ÇİĞLİ	BÜYÜK ÇİĞLİ		MESKEN	27K4A	22169	1	21058	1	1	15.12.2006
1005	ÇİĞLİ	BÜYÜK ÇİĞLİ		MESKEN	27K4A	22169	1	21058	1	1	15.12.2006
1006	ÇİĞLİ	BÜYÜK ÇİĞLİ		MESKEN	27K4A	22169	1	21058	1	1	15.12.2006
1007	ÇİĞLİ	BÜYÜK ÇİĞLİ		MESKEN	27K4A	22169	1	21058	1	1	15.12.2006
1008	ÇİĞLİ	BÜYÜK ÇİĞLİ		MESKEN	27K4A	22169	1	21058	1	1	15.12.2006
1009	ÇİĞLİ	BÜYÜK ÇİĞLİ		MESKEN	27K4A	22169	1	21058	1	1	15.12.2006
1010	ÇİĞLİ	BÜYÜK ÇİĞLİ		MESKEN	27K4A	22169	1	21058	1	1	15.12.2006
1011	ÇİĞLİ	BÜYÜK ÇİĞLİ		MESKEN	27K4A	22169	1	21058	1	1	15.12.2006
1012	ÇİĞLİ	BÜYÜK ÇİĞLİ		DÜKKAN	27K4A	22169	1	21058	1	1	15.12.2006
1013	ÇİĞLİ	BÜYÜK ÇİĞLİ		MESKEN	27K4A	22169	1	21058	1	1	15.12.2006
1014	ÇİĞLİ	BÜYÜK ÇİĞLİ		MESKEN	27K4A	22169	1	21058	1	1	15.12.2006
1015	ÇİĞLİ	BÜYÜK ÇİĞLİ		MESKEN	27K4A	22169	1	21058	1	1	15.12.2006
1016	ÇİĞLİ	BÜYÜK ÇİĞLİ		MESKEN	27K4A	22169	1	21058	1	1	15.12.2006
1017	ÇİĞLİ	BÜYÜK ÇİĞLİ		MESKEN	27K4A	22169	1	21058	1	1	15.12.2006
1018	ÇİĞLİ	BÜYÜK ÇİĞLİ		MESKEN	27K4A	22169	1	21058	1	1	15.12.2006



ÇİĞLİ BELEDİYESİ
2016 MALİ YILI İDARE PERFORMANS PROGRAMI

1019	ÇİĞLİ	BÜYÜK ÇİĞLİ		MESKEN	27K4A	22169	1	21058	1	1	15.12.2006
1020	ÇİĞLİ	BÜYÜK ÇİĞLİ		MESKEN	27K4A	22169	1	21058	1	1	15.12.2006
1021	ÇİĞLİ	BÜYÜK ÇİĞLİ		MESKEN	27K4A	22169	1	21058	1	1	15.12.2006
1022	ÇİĞLİ	BÜYÜK ÇİĞLİ		MESKEN	27K4A	22169	1	21058	1	1	15.12.2006
1023	ÇİĞLİ	BÜYÜK ÇİĞLİ		MESKEN	27K4A	22169	1	21058	1	1	15.12.2006
1024	ÇİĞLİ	BÜYÜK ÇİĞLİ		MESKEN	27K4A	22169	1	21058	1	1	15.12.2006
1025	ÇİĞLİ	BÜYÜK ÇİĞLİ		MESKEN	27K4A	22169	1	21058	1	1	15.12.2006
1026	ÇİĞLİ	BÜYÜK ÇİĞLİ		MESKEN	27K4A	22169	1	21058	1	1	15.12.2006
1027	ÇİĞLİ	BÜYÜK ÇİĞLİ		MESKEN	27K4A	22169	1	21058	1	1	15.12.2006
1028	ÇİĞLİ	BÜYÜK ÇİĞLİ		MESKEN	27K4A	22169	1	21058	1	1	15.12.2006
1029	ÇİĞLİ	BÜYÜK ÇİĞLİ		MESKEN	27K4A	22169	1	21058	1	1	15.12.2006
1030	ÇİĞLİ	BÜYÜK ÇİĞLİ		MESKEN	27K4A	22169	1	21058	1	1	15.12.2006
1031	ÇİĞLİ	BÜYÜK ÇİĞLİ		MESKEN	27K4A	22169	1	21058	1	1	15.12.2006
1032	ÇİĞLİ	BÜYÜK ÇİĞLİ		MESKEN	27K4A	22169	1	21058	1	1	15.12.2006
1033	ÇİĞLİ	BÜYÜK ÇİĞLİ		MESKEN	27K4A	22169	1	21058	1	1	15.12.2006
1034	ÇİĞLİ	BÜYÜK ÇİĞLİ		MESKEN	27K4A	22169	1	21058	1	1	15.12.2006
1035	ÇİĞLİ	BÜYÜK ÇİĞLİ		MESKEN	27K4A	22169	1	21058	1	1	15.12.2006
1036	ÇİĞLİ	BÜYÜK ÇİĞLİ		MESKEN	27K4A	22169	1	21058	1	1	15.12.2006
1037	ÇİĞLİ	BÜYÜK ÇİĞLİ		DÜKKAN	27K4A	22169	1	21058	1	1	15.12.2006
1038	ÇİĞLİ	BÜYÜK ÇİĞLİ		MESKEN	27K4A	22169	1	21058	1	1	15.12.2006
1039	ÇİĞLİ	BÜYÜK ÇİĞLİ		MESKEN	27K4A	22169	1	21058	1	1	15.12.2006
1040	ÇİĞLİ	BÜYÜK ÇİĞLİ		MESKEN	27K4A	22169	1	21058	1	1	15.12.2006
1041	ÇİĞLİ	BÜYÜK ÇİĞLİ		MESKEN	27K4A	22169	1	21058	1	1	15.12.2006
1042	ÇİĞLİ	BÜYÜK ÇİĞLİ		MESKEN	27K4A	22169	1	21058	1	1	15.12.2006
1043	ÇİĞLİ	BÜYÜK ÇİĞLİ		MESKEN	27K4A	22169	1	21058	1	1	15.12.2006
1044	ÇİĞLİ	BÜYÜK ÇİĞLİ		MESKEN	27K4A	22169	1	21058	1	1	15.12.2006



ÇİĞLİ BELEDİYESİ
2016 MALİ YILI İDARE PERFORMANS PROGRAMI

1045	ÇİĞLİ	BÜYÜK ÇİĞLİ		MESKEN	27K4A	22169	1	21058	1	1	15.12.2006
1046	ÇİĞLİ	BÜYÜK ÇİĞLİ		MESKEN	27K4A	22169	1	21058	1	1	15.12.2006
1047	ÇİĞLİ	BÜYÜK ÇİĞLİ		MESKEN	27K4A	22169	1	21058	1	1	15.12.2006
1048	ÇİĞLİ	BÜYÜK ÇİĞLİ		MESKEN	27K4A	22169	1	21058	1	1	15.12.2006
1049	ÇİĞLİ	BÜYÜK ÇİĞLİ		MESKEN	27K4A	22169	1	21058	1	1	15.12.2006
1050	ÇİĞLİ	BÜYÜK ÇİĞLİ		MESKEN	27K4A	22169	1	21058	1	1	15.12.2006
1051	ÇİĞLİ	BÜYÜK ÇİĞLİ		MESKEN	27K4A	22169	1	21058	1	1	15.12.2006
1052	ÇİĞLİ	BÜYÜK ÇİĞLİ		MESKEN	27K4A	22169	1	21058	1	1	15.12.2006
1053	ÇİĞLİ	BÜYÜK ÇİĞLİ		MESKEN	27K4A	22169	1	21058	1	1	15.12.2006
1054	ÇİĞLİ	BÜYÜK ÇİĞLİ		MESKEN	27K4A	22169	1	21058	1	1	15.12.2006
1055	ÇİĞLİ	BÜYÜK ÇİĞLİ		MESKEN	27K4A	22169	1	21058	1	1	15.12.2006
1056	ÇİĞLİ	BÜYÜK ÇİĞLİ		MESKEN	27K4A	22169	1	21058	1	1	15.12.2006
1057	ÇİĞLİ	BÜYÜK ÇİĞLİ		MESKEN	27K4A	22169	1	21058	1	1	15.12.2006
1058	ÇİĞLİ	BÜYÜK ÇİĞLİ		MESKEN	27K4A	22169	1	21058	1	1	15.12.2006
1059	ÇİĞLİ	BÜYÜK ÇİĞLİ		MESKEN	27K4A	22169	1	21058	1	1	15.12.2006
1060	ÇİĞLİ	BÜYÜK ÇİĞLİ		MESKEN	27K4A	22169	1	21058	1	1	15.12.2006
1061	ÇİĞLİ	BÜYÜK ÇİĞLİ		DÜKKAN	27K4A	22169	1	21058	1	1	15.12.2006
1062	ÇİĞLİ	BÜYÜK ÇİĞLİ		Mesken	27K4A	22169	1	21058	1	1	15.12.2006
1063	ÇİĞLİ	BÜYÜK ÇİĞLİ		MESKEN	27K4A	22169	1	21058	1	1	15.12.2006
1064	ÇİĞLİ	BÜYÜK ÇİĞLİ		MESKEN	27K4A	22169	1	21058	1	1	15.12.2006
1065	ÇİĞLİ	BÜYÜK ÇİĞLİ		MESKEN	27K4A	22169	1	21058	1	1	15.12.2006
1066	ÇİĞLİ	BÜYÜK ÇİĞLİ		MESKEN	27K4A	22169	1	21058	1	1	15.12.2006
1067	ÇİĞLİ	BÜYÜK ÇİĞLİ		BELEDİYE HİZMET BİNASI	123 Plan	22172	1	4604	1	1	04.02.1998
1068	ÇİĞLİ	BÜYÜK ÇİĞLİ		DÜKKAN	123 Plan	22172	1	4604	1	1	04.02.1998



ÇİĞLİ BELEDİYESİ
2016 MALİ YILI İDARE PERFORMANS PROGRAMI

1069	ÇİĞLİ	BÜYÜK ÇİĞLİ		Mesken	27K-IIB 27K-IIC	22625	2	20274,56	1	1	19.01.2009
1070	ÇİĞLİ	BÜYÜK ÇİĞLİ		Mesken	27K-IIB 27K-IIC	22625	2	20274,56	1	1	19.01.2009
1071	ÇİĞLİ	BÜYÜK ÇİĞLİ		Mesken	27K-IIB 27K-IIC	22625	2	20274,56	1	1	19.01.2009
1072	ÇİĞLİ	BÜYÜK ÇİĞLİ		Mesken	27K-IIB 27K-IIC	22625	2	20274,56	1	1	19.01.2009
1073	ÇİĞLİ	BÜYÜK ÇİĞLİ		Mesken	27K-IIB 27K-IIC	22625	2	20274,56	1	1	19.01.2009
1074	ÇİĞLİ	BÜYÜK ÇİĞLİ		Mesken	27K-IIB 27K-IIC	22625	2	20274,56	1	1	19.01.2009
1075	ÇİĞLİ	BÜYÜK ÇİĞLİ		Mesken	27K-IIB 27K-IIC	22625	2	20274,56	1	1	19.01.2009
1076	ÇİĞLİ	BÜYÜK ÇİĞLİ		Mesken	27K-IIB 27K-IIC	22625	2	20274,56	1	1	19.01.2009
1077	ÇİĞLİ	BÜYÜK ÇİĞLİ		Mesken	27K-IIB 27K-IIC	22625	2	20274,56	1	1	19.01.2009
1078	ÇİĞLİ	BÜYÜK ÇİĞLİ		Mesken	27K-IIB 27K-IIC	22625	2	20274,56	1	1	19.01.2009
1079	ÇİĞLİ	BÜYÜK ÇİĞLİ		Mesken	27K-IIB 27K-IIC	22625	2	20274,56	1	1	19.01.2009
1080	ÇİĞLİ	BÜYÜK ÇİĞLİ		Mesken	27K-IIB 27K-IIC	22625	2	20274,56	1	1	19.01.2009
1081	ÇİĞLİ	BÜYÜK ÇİĞLİ		Mesken	27K-IIB 27K-IIC	22625	2	20274,56	1	1	19.01.2009
1082	ÇİĞLİ	BÜYÜK ÇİĞLİ		Mesken	27K-IIB 27K-IIC	22625	2	20274,56	1	1	19.01.2009
1083	ÇİĞLİ	BÜYÜK ÇİĞLİ		Mesken	27K-IIB 27K-IIC	22625	2	20274,56	1	1	19.01.2009
1084	ÇİĞLİ	BÜYÜK ÇİĞLİ		Mesken	27K-IIB 27K-IIC	22625	2	20274,56	1	1	19.01.2009



ÇİĞLİ BELEDİYESİ
2016 MALİ YILI İDARE PERFORMANS PROGRAMI

1085	ÇİĞLİ	BÜYÜK ÇİĞLİ	Mesken	27K-IIB 27K-IIC	22625	2	20274,56	1	1	19.01.2009
1086	ÇİĞLİ	BÜYÜK ÇİĞLİ	Mesken	27K-IIB 27K-IIC	22625	2	20274,56	1	1	19.01.2009
1087	ÇİĞLİ	BÜYÜK ÇİĞLİ	Mesken	27K-IIB 27K-IIC	22625	2	20274,56	1	1	19.01.2009
1088	ÇİĞLİ	BÜYÜK ÇİĞLİ	Mesken	27K-IIB 27K-IIC	22625	2	20274,56	1	1	19.01.2009
1089	ÇİĞLİ	BÜYÜK ÇİĞLİ	Mesken	27K-IIB 27K-IIC	22625	2	20274,56	1	1	19.01.2009
1090	ÇİĞLİ	BÜYÜK ÇİĞLİ	Mesken	27K-IIB 27K-IIC	22625	2	20274,56	1	1	19.01.2009
1091	ÇİĞLİ	BÜYÜK ÇİĞLİ	Mesken	27K-IIB 27K-IIC	22625	2	20274,56	1	1	19.01.2009
1092	ÇİĞLİ	BÜYÜK ÇİĞLİ	Mesken	27K-IIB 27K-IIC	22625	2	20274,56	1	1	19.01.2009
1093	ÇİĞLİ	BÜYÜK ÇİĞLİ	Mesken	27K-IIB 27K-IIC	22625	2	20274,56	1	1	19.01.2009
1094	ÇİĞLİ	BÜYÜK ÇİĞLİ	Mesken	27K-1c	21677	19	1107	1	1	21.08.2013
1095	ÇİĞLİ	KÜÇÜK ÇİĞLİ	DÜĞÜN SALONU	27K-IVD	21822	1	1245	1	1	18.10.1995
1096	ÇİĞLİ	HARMANDALI	MESKEN		2131	1	8373	1	1	23.12.2009
1097	ÇİĞLİ	HARMANDALI	MESKEN		2131	1	8373	1	1	23.12.2009
1098	ÇİĞLİ	HARMANDALI	MESKEN		2131	1	8373	1	1	23.12.2009
1099	ÇİĞLİ	HARMANDALI	MESKEN		2131	1	8373	1	1	23.12.2009
1100	ÇİĞLİ	HARMANDALI	MESKEN		2131	1	8373	1	1	23.12.2009
1101	ÇİĞLİ	HARMANDALI	MESKEN		2131	1	8373	1	1	23.12.2009
1102	ÇİĞLİ	HARMANDALI	MESKEN		2131	1	8373	1	1	23.12.2009
1103	ÇİĞLİ	HARMANDALI	MESKEN		2131	1	8373	1	1	23.12.2009
1104	ÇİĞLİ	HARMANDALI	MESKEN		2131	1	8373	1	1	23.12.2009



ÇİĞLİ BELEDİYESİ
2016 MALİ YILI İDARE PERFORMANS PROGRAMI

1105	ÇİĞLİ	HARMANDALI	MESKEN	2131	1	8373	1	1	23.12.2009
1106	ÇİĞLİ	HARMANDALI	MESKEN	2131	1	8373	1	1	23.12.2009
1107	ÇİĞLİ	HARMANDALI	MESKEN	2131	1	8373	1	1	23.12.2009
1108	ÇİĞLİ	HARMANDALI	MESKEN	2131	1	8373	1	1	23.12.2009
1109	ÇİĞLİ	HARMANDALI	MESKEN	2131	1	8373	1	1	23.12.2009
1110	ÇİĞLİ	HARMANDALI	MESKEN	2131	1	8373	1	1	23.12.2009
1111	ÇİĞLİ	HARMANDALI	MESKEN	2131	1	8373	1	1	23.12.2009
1112	ÇİĞLİ	HARMANDALI	MESKEN	2131	1	8373	1	1	23.12.2009
1113	ÇİĞLİ	HARMANDALI	MESKEN	2131	1	8373	1	1	23.12.2009
1114	ÇİĞLİ	HARMANDALI	MESKEN	2131	1	8373	1	1	23.12.2009
1115	ÇİĞLİ	HARMANDALI	MESKEN	2131	1	8373	1	1	23.12.2009
1116	ÇİĞLİ	HARMANDALI	MESKEN	2131	1	8373	1	1	23.12.2009
1117	ÇİĞLİ	HARMANDALI	MESKEN	2131	1	8373	1	1	23.12.2009
1118	ÇİĞLİ	HARMANDALI	MESKEN	2131	1	8373	1	1	23.12.2009
1119	ÇİĞLİ	HARMANDALI	MESKEN	2131	1	8373	1	1	23.12.2009
1120	ÇİĞLİ	HARMANDALI	MESKEN	2131	1	8373	1	1	23.12.2009
1121	ÇİĞLİ	HARMANDALI	MESKEN	2131	1	8373	1	1	23.12.2009
1122	ÇİĞLİ	HARMANDALI	MESKEN	2131	1	8373	1	1	23.12.2009
1123	ÇİĞLİ	HARMANDALI	MESKEN	2131	1	8373	1	1	23.12.2009
1124	ÇİĞLİ	HARMANDALI	MESKEN	2131	1	8373	1	1	23.12.2009
1125	ÇİĞLİ	HARMANDALI	MESKEN	2131	1	8373	1	1	23.12.2009
1126	ÇİĞLİ	HARMANDALI	MESKEN	2131	1	8373	1	1	23.12.2009
1127	ÇİĞLİ	HARMANDALI	MESKEN	2131	1	8373	1	1	23.12.2009