KAYSERİ ÜNİVERSİTESİ

2026 YILI PERFORMANS PROGRAMI

OCAK 2026

KAYSERİ ÜNİVERSİTESİ

2026 YILI
PERFORMANS PROGRAMI

OCAK 2026

www.kayseri.edu.tr

"Çalışmadan, yorulmadan ve üretmeden rahat yaşamak isteyen toplumlar; evvela haysiyetlerini, sonra hürriyetlerini daha sonra da istiklal ve istikballerini kaybetmeye mahkumdurlar."
Mustafa Kemal ATATÜRK

ÜST YÖNETİCİ SUNUŞU

Kayseri Üniversitesi, 2025 yılında elde ettiği başarılarla hem akademik alanda hem de toplumsal katkılar bakımından önemli ilerlemeler kaydetmiştir. Üniversitemiz, 2025-2029 Stratejik Planı doğrultusunda; daha güçlü, daha yenilikçi ve daha uluslararası bir yapıya kavuşmayı hedeflemektedir. "İyiye, Daha İyiye; Geçmişten ve Bugünden Tecrübe Ederek, Geleceği Planlayarak" mottosuyla Kayseri Üniversitesi; eğitim, araştırma ve toplumsal sorumluluk projelerinde daha büyük başarılara imza atacaktır.

5018 sayılı Kamu Mali Yönetimi ve Kontrol Kanunu ile Kamu İdarelerince Hazırlanacak Stratejik Planlar, Performans Programları ve Faaliyet Raporlarına İlişkin Usul ve Esaslar Hakkında Yönetmelik'te belirtilen ilke ve esaslar çerçevesinde hazırlanan bu raporda; üniversitemizin genel bilgileri, fiziksel ve örgütsel yapısı, bilgi, teknoloji ve insan kaynakları ile varlık ve yükümlülüklerine ilişkin veriler yer almaktadır.

Bu kapsamda hazırlanan 2026 Yılı Performans Programını kamuoyunun bilgisine saygıyla sunar, raporun hazırlanmasına katkı sağlayan tüm çalışma arkadaşlarıma teşekkür ederim.

Prof. Dr. Kurtuluş KARAMUSTAFA

Rektör

İÇİNDEKİLER

I- GENEL BİLGİLER 1

A- Yetki, Görev ve Sorumluluklar 2

B- Teşkilat Yapısı 3

C- Fiziksel Kaynaklar 4

1- Fiziki Alanlar 4

2- Teknoloji ve Bilişim Altyapısı 5

2.1- Bilgisayarlar (Donanım Altyapısı) 5

2.2- Yazılımlar 5

2.3- Bilgiye Abonelik 7

2.4- Diğer Bilgi ve Teknolojik Kaynaklar 9

3- Taşıtlar 10

D- İnsan Kaynakları 10

II- PERFORMANS BİLGİLERİ 11

A- Temel Politika ve Öncelikler 11

B- Amaç ve Hedefler 11

1- Misyon 11

2- Vizyon 11

3- İdarenin Stratejik Planda Yer Alan Amaç ve Hedefler 11

4- Alt Program Hedefleri ve Stratejik Plan İlişkisi 12

C- İdare Performans Bilgisi 13

D- İdarenin Toplam Kaynak İhtiyacı 30

III- EKLER 53

TABLOLAR DİZİNİ

Tablo 1: Kayseri Üniversitesi Mevcut Fiziki Alanları 5
Tablo 2: Bilgisayar (Donanım Altyapısı) 5
Tablo 3: Yazılımlar..... 6
Tablo 4: Bilgiye Abonelik 7
Tablo 5: Diğer Bilgi ve Teknolojik Kaynaklar..... 9
Tablo 6: Taşıtlar Tablosu..... 10
Tablo 7: Akademik Personel Sayısı..... 10
Tablo 8: İdari Personel Sayısı..... 10

I- GENEL BİLGİLER

Kayseri Üniversitesi (KAYÜ), 18 Mayıs 2018 tarihli ve 30425 sayılı Resmî Gazete'de yayımlanan 7141 sayılı "Yükseköğretim Kanunu ile Bazı Kanun ve Kanun Hükmünde Kararnamelerde Değişiklik Yapılmasına Dair Kanun" kapsamında kurulmuştur. 2025-2026 eğitim öğretim yılı itibariyle 6 fakülte, 1 enstitü, 1 yüksekokul ve 13 meslek yüksekokulu bulunmaktadır.
Fakültelerimiz; Uygulamalı Bilimler Fakültesi, Mühendislik Mimarlık ve Tasarım Fakültesi, Develi Sosyal ve Beşerî Bilimler Fakültesi, Develi İlahiyat Fakültesi, Sağlık Bilimleri Fakültesi, Bilgisayar ve Bilişim Bilimleri Fakültesi'dir.

13 Temmuz 2025 tarihli 32956 sayılı Resmi Gazete' de yayımlanan 2809 sayılı Cumhurbaşkanı Kararı ile Üniversitemizde Yabancı Diller Yüksekokulu kurulmasına onay verilmiştir.

Meslek Yüksekokullarımız; Teknik Bilimler Meslek Yüksekokulu, Safiye Çıkrıkçıoğlu Meslek Yüksekokulu, Mustafa Çıkrıkçıoğlu Meslek Yüksekokulu, Sosyal Bilimler Meslek Yüksekokulu, Bünyan Meslek Yüksekokulu, Develi Hüseyin Şahin Meslek Yüksekokulu, Pınarbaşı Meslek Yüksekokulu, Tomarza Mustafa Akıncıoğlu Meslek Yüksekokulu, Yahyalı Meslek Yüksekokulu, Yeşilhisar Meslek Yüksekokulu, İncesu Ayşe ve Saffet Arslan Sağlık Hizmetleri Meslek Yüksekokulu, Organize Sanayi Bölgesi Meslek Yüksekokulu ve Bilişim Teknolojileri Meslek Yüksekokulu'dur.

Üniversitemizde lisansüstü eğitim faaliyetleri; Lisansüstü Eğitim Enstitüsü bünyesinde yürütülmektedir.

Bununla birlikte, Üniversitemiz bünyesinde çeşitli alanlarda akademik araştırmaları desteklemek ve uygulamalı eğitim faaliyetlerini yürütmek amacıyla toplam on iki uygulama ve araştırma merkezi bulunmaktadır. Bu merkezler şunlardır:

- Sürekli Eğitim Uygulama ve Araştırma Merkezi (KAYSEM),
- Uzaktan Eğitim Uygulama ve Araştırma Merkezi (KAYUZEM),
- Siber Güvenlik Uygulama ve Araştırma Merkezi,
- Kalite ve Strateji Geliştirme Uygulama ve Araştırma Merkezi,
- Kariyer Planlama Uygulama ve Araştırma Merkezi,
- Gıda Çalışmaları Uygulama ve Araştırma Merkezi,
- Seyrani Uygulama ve Araştırma Merkezi,
- Turizm Çalışmaları Uygulama ve Araştırma Merkezi,
- İş Sağlığı ve Güvenliği Eğitimi Uygulama ve Araştırma Merkezi,
- Ata Tohumu Uygulama ve Araştırma Merkezi,
- Kadın ve Aile Çalışmaları Uygulama ve Araştırma Merkezi,
- Dil Öğretimi Uygulama ve Araştırma Merkezi.

A- Yetki, Görev ve Sorumluluklar

Türkiye'de yükseköğretim Türkiye Cumhuriyeti Anayasası'nın 130 ve 131. maddeleri ve 2547 Sayılı Yükseköğretim Kanunu ile düzenlenmektedir. 2547 sayılı Yükseköğretim Kanununun amacı; yükseköğretimle ilgili amaç ve ilkeleri belirlemek ve bütün yükseköğretim kurumlarının ve üst kuruluşlarının teşkilatlanma, işleyiş, görev, yetki ve sorumlulukları ile eğitim-öğretim, araştırma, yayım, öğretim elemanları, öğrencilere ve diğer personel ile ilgili esasları bir bütünlük içinde düzenlemektir. İlgili Kanunun 12. maddesi uyarınca; yükseköğretim kurumlarının görevleri:

a. Çağdaş uygarlık ve eğitim - öğretim esaslarına dayanan bir düzen içinde, toplumun ihtiyaçları ve kalkınma planları ilke ve hedefl erine uygun ve ortaöğretime dayalı çeşitli düzeylerde eğitim-öğretim, bilimsel araştırma, yayım ve danışmanlık yapmak,

b. Kendi ihtisas gücü ve maddi kaynaklarını rasyonel, verimli ve ekonomik şekilde kullanarak, milli eğitim politikası ve kalkınma planları ilke ve hedefl eri ile Yükseköğretim Kurulu tarafından yapılan plan ve programlar doğrultusunda, ülkenin ihtiyacı olan dallardave sayıda insan gücü yetiştirmek,

c. Türk toplumunun yaşam düzeyini yükseltici ve kamuoyunu aydınlatıcı bilim verilerini söz, yazı ve diğer araçlarla yaymak,

d. Örgün, yaygın, sürekli ve açık eğitim yoluyla toplumun özellikle sanayileşme ve tarımda modernleşme alanlarında eğitilmesini sağlamak,

e. Ülkenin bilimsel, kültürel, sosyal ve ekonomik yönlerden ilerlemesini ve gelişmesini ilgilendiren sorunlarını, diğer kuruluşlarla işbirliği yaparak, kamu kuruluşlarına önerilerde bulunmak suretiyle öğretim ve araştırma konusu yapmak, sonuçlarını toplumun yararına sunmak ve kamu kuruluşlarınca istenecek inceleme ve araştırmaları sonuçlandırarak düşüncelerini ve önerilerini bildirmek,

f. Eğitim - öğretim seferberliği içinde, örgün, yaygın, sürekli ve açık eğitim hizmetini üstlenen kurumlara katkıda bulunacak önlemleri almak,

g. Yörelerindeki tarım ve sanayinin gelişmesine ve ihtiyaçlarına uygun meslek elemanlarının yetişmesine ve bilgilerinin gelişmesine katkıda bulunmak, sanayi, tarım ve sağlık hizmetleri ile diğer hizmetlerde modernleşmeyi, üretimde artışı sağlayacak çalışma ve programlar yapmak, uygulamak ve yapılanlara katılmak, bununla ilgili kurumlarla işbirliği yapmak ve çevre sorunlarına çözüm getirici önerilerde bulunmak,

h. Eğitim teknolojisini üretmek, geliştirmek, kullanmak, yaygınlaştırmak,

i. Yükseköğretimin uygulamalı yapılmasına ait eğitim-öğretim esaslarını geliştirmek, döner sermaye işletmelerini kurmak, verimli çalıştırmak ve bu faaliyetlerin geliştirilmesine ilişkin gerekli düzenlemeleri yapmaktır.

B- Teşkilat Yapısı

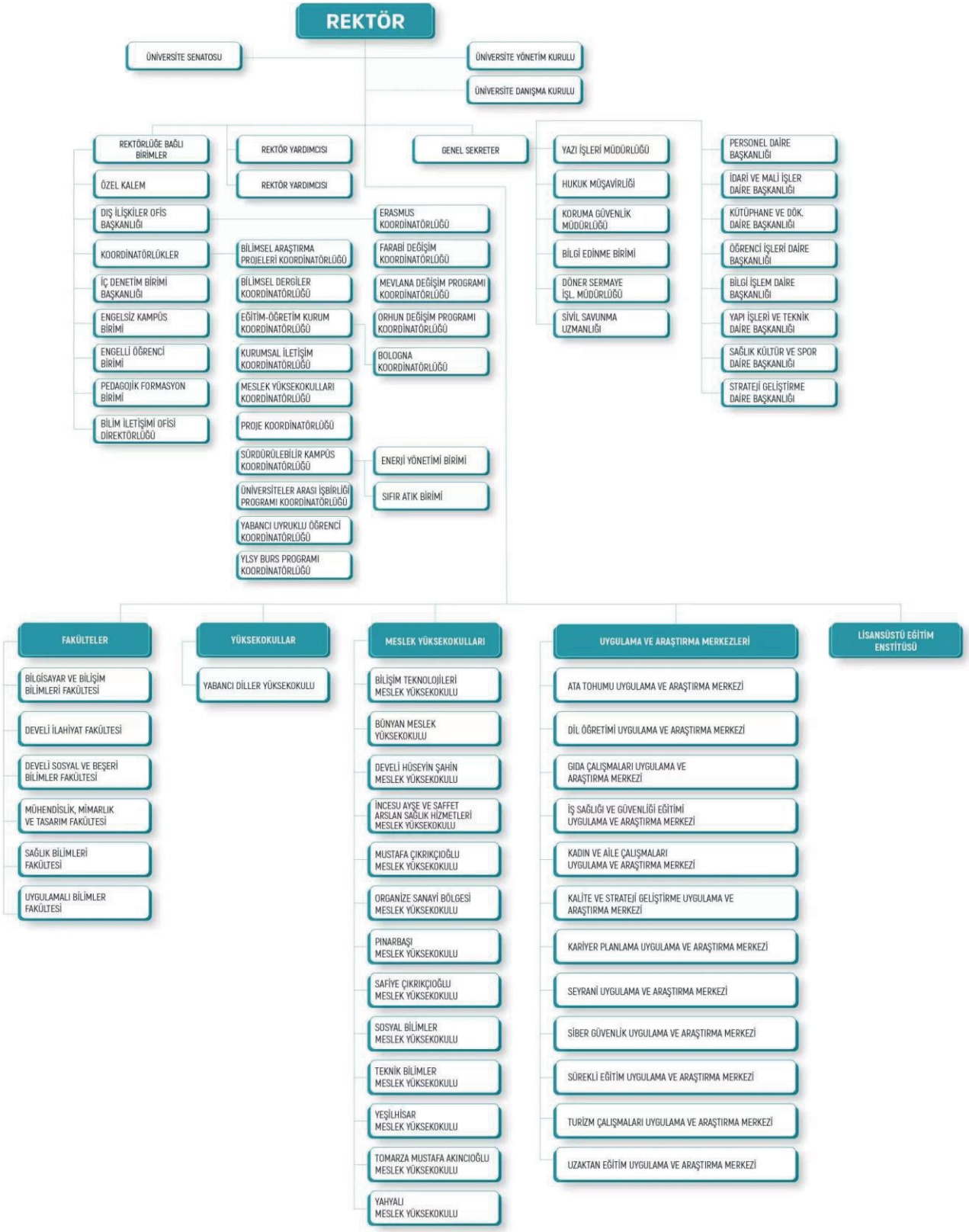

Şekil 1: Organizasyon Şeması

C- Fiziksel Kaynaklar

1- Fiziki Alanlar

Üniversitemiz, eğitim-öğretim faaliyetlerini; Talas ilçesinde bulunan 15 Temmuz Merkez yerleşkesi dışında farklı ilçelerde bulunan Develi Seyrani Yerleşkesi, Pınarbaşı Yerleşkesi, Tomarza Yerleşkesi, Bünyan Yerleşkesi, İncesu Yerleşkesi, Yeşilhisar Yerleşkesi, Yahyalı Yerleşkesi ve Kayseri Organize Sanayi Bölgesi Yerleşkesi olmak üzere dokuz yerleşkede sürdürmektedir.

Üniversitemiz, farklı ilçe ve bölgelerdeki yerleşkeleri aracılığıyla geniş bir akademik yelpazede eğitim-öğretim faaliyetlerini sürdürmekte ve bölgesel kalkınmaya katkı sağlamaktadır. Söz konusu yerleşkelerde toplam altı fakülte, bir enstitü, bir yüksekokul, on üç meslek yüksekokulu ve on iki uygulama ve araştırma merkezi ile eğitim, öğretim ve araştırma faaliyetleri "sürdürülebilirliği ve sürekli iyileşmeyi benimseyen, uygulama ve proje odaklı, paydaşları ile bütünleşen, iş dünyasının gerektirdiği yetkinliklere sahip bireyler yetiştirerek bölgesel kalkınmaya katkı sağlayan ve toplumsal fayda oluşturan bir yükseköğretim kurumudur" misyonu ile yürütülmektedir.

15 Temmuz Merkez Yerleşkesinde; Uygulamalı Bilimler Fakültesi, Mühendislik, Mimarlık ve Tasarım Fakültesi, Sağlık Bilimleri Fakültesi, Bilgisayar ve Bilişim Bilimleri Fakültesi, Lisansüstü Eğitim Enstitüsü, Yabancı Diller Yüksekokulu, Teknik Bilimler Meslek Yüksekokulu, Safiye Çıkrıkçıoğlu Meslek Yüksekokulu, Mustafa Çıkrıkçıoğlu Meslek Yüksekokulu, Sosyal Bilimler Meslek Yüksekokulu ve Bilişim Teknolojileri Meslek Yüksekokulu bulunmaktadır. Ayrıca Sürekli Eğitim Uygulama ve Araştırma Merkezi (KAYSEM), Kariyer Planlama Uygulama ve Araştırma Merkezi, Siber Güvenlik Uygulama ve Araştırma Merkezi, Uzaktan Eğitim Uygulama ve Araştırma Merkezi (KAYUZEM), Kalite ve Strateji Geliştirme Uygulama ve Araştırma Merkezi, Gıda Çalışmaları Uygulama ve Araştırma Merkezi, İş Sağlığı ve Güvenliği Eğitimi Uygulama ve Araştırma Merkezi, Turizm Çalışmaları Uygulama ve Araştırma Merkezi, Kadın ve Aile Çalışmaları Uygulama ve Araştırma Merkezi ve Dil Öğretimi Uygulama ve Araştırma Merkezi olmak üzere 10 ayrı uygulama ve araştırma merkezi de bulunmaktadır.

Develi İlçesi Seyrani Yerleşkesinde; Develi İlahiyat Fakültesi, Develi Sosyal ve Beşerî Bilimler Fakültesi, Develi Hüseyin Şahin Meslek Yüksekokulu, Ata Tohumu Uygulama ve Araştırma Merkezi, ve Seyrani Uygulama ve Araştırma Merkezi bulunmaktadır.

Pınarbaşı Yerleşkesinde; Pınarbaşı Meslek Yüksekokulu

Tomarza Yerleşkesinde; Tomarza Mustafa Akıncıoğlu Meslek Yüksekokulu

Bünyan Yerleşkesinde; Bünyan Meslek Yüksekokulu

İncesu Yerleşkesinde; İncesu Ayşe ve Saffet Arslan Sağlık Hizmetleri Meslek Yüksekokulu

Yeşilhisar Yerleşkesinde; Yeşilhisar Meslek Yüksekokulu

Yahyalı Yerleşkesinde; Yahyalı Meslek Yüksekokulu

Kayseri OSB Yerleşkesinde; Organize Sanayi Bölgesi Meslek Yüksekokulu bulunmaktadır.

Üniversitemiz fiziki alanlara ait detaylı bilgiler Tablo 1'de yer almaktadır.

Tablo 1: Kayseri Üniversitesi Mevcut Fiziki Alanları

KAYSERİ ÜNİVERSİTESİ MEVCUT FİZİKİ ALANLARI		
YERLEŞKE ADI	**AÇIK ALAN (m²)**	**KAPALI ALAN (m²)**
15 Temmuz Yerleşkesi	86.039 m²	55.147 m²
Develi Seyrani Yerleşkesi	216.692 m²	25.974 m²
Tomarza Yerleşkesi	4.847 m²	4.612 m²
Pınarbaşı Alparslan TÜRKEŞ Yerleşkesi	148.556 m²	4.072 m²
Bünyan Yerleşkesi	12.267 m²	3.103 m²
Yeşilhisar Prof. Dr. Fuat SEZGİN Yerleşkesi	20.726 m²	2.406 m²
İncesu Yerleşkesi	21.211 m²	2.318 m²
Yahyalı Yerleşkesi	64.256 m²	3.232 m²
OSB Yerleşkesi	2.388 m²	1.500 m²
TOPLAM	**576.982 m²**	**102.364 m²**

2- Teknoloji ve Bilişim Altyapısı

2.1- Bilgisayarlar (Donanım Altyapısı)

2025 yılı Haziran ayı sonu itibariyle üniversitemiz akademik ve idari birimlerinde kullanılmakta olan bilgisayar ve sunucu sayılarına ait bilgiler Tablo 2'de yer almaktadır.

Tablo 2: Bilgisayar (Donanım Altyapısı)

BİRİM ADI	TÜMLEŞİK BİLGİSAYAR	BİLGİSAYAR MONİTÖRÜ	BİLGİSAYAR KASASI	DİZÜSTÜ BİLGİSAYAR	TABLET BİLGİSAYAR
KAYSERİ ÜNİVERSİTESİ	476	1706	1570	190	9

2.2- Yazılımlar

Üniversitemiz bünyesinde çeşitli işletim sistemleri, ofis yazılımları, anti virüs yazılımları, veri tabanı, güvenlik yazılımları ve diğer paket program ve uygulama yazılımları kullanılmaktadır. Günümüz teknolojisine uygun, yürütülen akademik ve idari hizmetlerin elektronik ortama taşınması amacıyla yazılım-projeleri geliştirme çalışmalarımız ile mevcut çalışan sistemlerde sürekli iyileştirme faaliyetlerimiz devam etmektedir.

Microsoft'un bulut çözümleri portalı olan Office 365, gerçekleştirilen kurumsal anlaşma ile üniversitemiz personeline ve öğrencilerinin erişimine açılmıştır.

2025 yılı Haziran ayı sonu itibariyle üniversitemiz birimlerinde kullanılan yazılımlar Tablo 3'te yer almaktadır.

Tablo 3: Yazılımlar

YAZILIM ADI	AÇIKLAMA
PROLİZ	Öğrenci Bilgi Sistemi
NETİKET	Personel Özlük İşleri Programı
BAPSİS	Proje Süreçleri Yönetim Sistemi
AVESİS	Akademik Veri Yönetim Sistemi
ATÖSİS	Akademik Teşvik Ödeneği Süreç Yönetim Sistemi
İBYS	İş Sağlığı ve Güvenliği Bilgi Yönetim Sistemi
ALMS	Uzaktan Eğitim Yönetim Sistemi
PERCULUS	Uzaktan Öğretim Öğrencilerinin çevrimiçi etkileşim ortamı sistemi
CİSCO WEBEX	Video Konferans ve toplantıların gerçekleştirildiği dijital platform
YORDAM	Kütüphane Otomasyon Programı
ZİRVE	Muhasebe Programı
LOGO GO	Muhasebe Programı
AUTOCAD	Tasarım ve Çizim Programı
NETCAD	Tasarım ve Çizim Programı
STA4-CAD	Tasarım ve Çizim Programı
AMP	Yaklaşık Maliyet ve Hakediş Programı
BKMYBS	Bütünleşik Kamu Mali Yönetim Bilgi Sistemi
YORDAM	Kütüphane Otomasyon Programı
LİBREF	Kütüphane Güvenlik Yazılımı
LOGSİGN	LOG ve SIEM yazılımı
OPTİKOS (Optik Okuyucu Sistemi)	Optik OS Sınav Okuma Ve Değerlendirme Sistemi
SİNERJİ	Dava, icra takip, mevzuat ve içtihat programı kullanılmaktadır.
MİCROSOFT	Kampus anlaşması kapsamında 1 yıllık Microsoft ürünleri kullanım hakkı satın alınmıştır.
KORUMAİL	E-posta SMTP Gatewayy koruma yazılımı
CBKSOFT	Elektronik Yazışma sistemi
KAMUTECH	Personel Maaş
MAVİSOFT	Kapı güvenlik yazılımı
MONİTÖR PLUS	Güvenlik kamera yönetim yazılımı
NETGSM	Toplu SMS atma yazılımı
KİDR	Birim İç Değerlendirme Raporu Süreç Yönetimi ve Veri Sistemi
WEB SİTESİ İÇERİK YÖNETİMİ	Üniversitemiz alt web siteleri yönetim sistemleri
EPOSTA BAŞVURU SİSTEMİ	Kurumsal E-posta Başvuru Sistemi
ARAÇ BAŞVURU SİSTEMİ	Araç Giriş Kartı Başvuru Sistemi
MEZUN BİLGİ SİSTEMİ	Mezun Öğrenci Bilgi Sistemi

GLPİ	Üniversitemiz envanter kayıtlarının tutulması için kullanılan bilgi sist.
WİRESHARK	Ağ sorunlarını giderme, çözümleme, yazılım ve iletişim protokolü geliştirme ve eğitim amaçlı.
PROCESSHACKER	Ücretsiz ve açık kodlu işlem görüntüleyici programıdır.
ORACLE VM VİRTUALBOX	Oracle VM Virtualbox bir sanallaştırma yazılımıdır.
RADYOMATİK	100.8 KAYÜ FM Radyo Yazılımı
VİSUAL STUDIO	Bilgisayar Laboratuvarları Yazılımı
MAYA SQL	Bilgisayar Laboratuvarları Yazılımı
PYTHON	Bilgisayar Laboratuvarları Yazılımı
BİDR	Süreç Yönetimi ve Veri Sistemi
MATLAB	Akademik çalışmalarda kullanılan hesaplama programı
SPSS	Akademik çalışmalarda kullanılan analiz programı
SOLIDWORK	Derslerde kullanılan 3D Modelleme yazılımı
ADOBE yazılımları	Basın Yayın ve Grafik Bölümünün kullanmış olduğu yazılım
MSSQL	Veritabanı Yazılımı
ORACLE	Veritabanı Yazılımı
FOODSOFT	Yemek Hizmetleri
CESA YAZILIM	Arıza Bakım Ve Onarım Programı
SSL SERTİFİKA	SSL Sunucu Sertifikası
KIRŞEHİR AHİ EVRAN ÜNİ. DÖNER SERM.	Bütünleşik Kalite Yönetim Sistemi
SİBERSAN	Penetrasyon (sızma)testi
MEDDATA BİLİŞİM	Sağlık Bilgi Sistemleri Yazılımı
ARYOM YAZILIM	Bilgi iletişim güvenliği rehberi yazılımı
TRENDMİCRO	DeepSecurity sunucu Yazılımı
MCAAFEE	Antivirüs yazılımı
NETİKET	Ek Ders web otomasyonu
TEGSOFT	Çağrı Merkezi (call center) Sistemi

2.3- Bilgiye Abonelik

2025 yılı Haziran ayı sonu itibariyle üniversitemiz birimlerinde kullanılan bilgiye abonelikler Tablo 4'te yer almaktadır.

Tablo 4: Bilgiye Abonelikler

TUBİTAK ULAKBİM KAPSAMINDA BİLGİYE ABONELİKLER
Academic Search Ultimate
Annual Reviews
Applied Science & Business Periodicals Retrospective
Applied Science & Technology Index Retrospective
Art & Humanities Citation Index
Art Index Retrospective

Book Citaiton Index
Business Periodicals Index Retrospective
Business Source Ultimate
CAB Abstracts
Central & Eastern European Academic Source
Conference Proceedings Citation Index (CPCI-S) ve (CPCI-SSH)
DynaMed
EBSCOHOST
Education Index Retrospective
Emerald Premier eJournal
ERIC
European Views of the Americas: 1493 to 1750
GreenFILE
Humanities & Social Sciences Index Retrospective
IEEE
İntihal.net (Akademik İntihal)
iThenticate
JSTOR Archive Journal Content
Library, Information Science & Technology Abstracts
MasterFILE Complate
MasterFILE Reference eBook Collection
MEDLINE
Mendeley
Military Big Data
Nature | Academic Dergileri
Newspaper Source Plus
Newswires
OpenDissertations
Ovid Total Access Collection
ProQuest Dissertations & Theses
Regional Business News
Science Citation Index
ScienceDirect Freedom Collection
Scopus
Social Science Citation Index
Social Sciences Index Retrospective: 1907-1983 (H.W. Wilson)
SpringerLink | Palgrave | Adis Dergileri
Taylor & Francis
Teacher Reference Center
The Belt and Road Initiative Reference Source
TR Dizin
Turnitin
Web of Science
Wiley AE Makale Yayımlama Anlaşması
Wiley Online Library

ABONELİK KAPSAMINDA BİLGİYE ABONELİKLER
Akademik Sunum
Ayeum
BookCites
EndNote
E-Osmanlıca
Essential Science
Hiper Kitap
IopScience
İdeal Online
İncites & Benchmarking
Journal Citation Reports
Kazancı Hukuk
Kelime.com
Lexpera
SageKnowLedge
Sobiad
Transleyt
Turcademy
Wikilala
Web Of Science

2.4- Diğer Bilgi ve Teknolojik Kaynaklar

2025 yılı Haziran ayı sonu itibariyle üniversitemiz akademik ve idari birimlerinde kullanılmakta olan diğer bilgi ve teknolojik kaynaklara ait bilgiler Tablo 5'te yer almaktadır.

Tablo 5: Diğer Bilgi ve Teknolojik Kaynaklar

KURUM ADI	PROJEKSİYON	YAZICI/TARAYICI/ FOTOKOPİ	FOTOĞRAF MAKİNASI	VİDEO KAMERA	TELEVİZYON	TELEFON/FAKS	BARKOD YAZICI/OKUYUCU	BASKI MAKİNASI
KAYSERİ ÜNİVERSİTESİ	277	592	18	11	72	764	23	3

3- Taşıtlar

2025 yılı Haziran ayı sonu itibariyle üniversitemiz birimlerinde kullanılmakta olan taşıtlara ait bilgiler Tablo 6'da yer almaktadır.

Tablo 6: Taşıtlar Tablosu

TAŞITLAR	
TAŞITIN CİNSİ	**ADET**
Hizmet Alımı Suretiyle Kiralanan Binek	3
Binek	1
Minibüs	6
Traktör	2
TOPLAM	**12**

D- İnsan Kaynakları

2025 yılı Haziran ayı sonu itibariyle üniversitemizde görev yapan akademik personel sayıları Tablo 7'de verilmiştir. Yeni açılan akademik birimlere de alanında uzman, deneyimli akademik personel alımı yapılmaktadır.

Tablo 7: Akademik Personel Sayısı

AKADEMİK PERSONEL	
UNVAN	**KİŞİ SAYISI**
Profesör	25
Doçent	41
Dr. Öğretim Üyesi	83
Öğretim Görevlisi	138
Araştırma Görevlisi	16
TOPLAM	**303**

2025 yılı Haziran ayı sonu itibariyle üniversitemizde görev yapan idari personel sayıları Tablo 8'de verilmiştir.

Tablo 8: İdari Personel Sayısı

İDARİ PERSONEL	
STATÜ	**KİŞİ SAYISI**
657/4a - Kadrolu İdari Personel	218
6547/4b - Sözleşmeli İdari Personel	74
657/4d - Sürekli İşçi	91
TOPLAM	**383**

Üniversitemizin hem akademik hem de idari personel ihtiyacı bulunmaktadır. Yeni kurulan üniversitemizin amaç ve hedeflerini gerçekleştirebilmesi ve rekabet üstünlüğü elde edebilmesi için personel sayısını sadece niceliksel açıdan artırması yeterli olmayıp, kadro kullanım izinleri kapsamında mevcut ve yeni açılacak birimler için alanında uzman, deneyimli akademik personel ve yetkin idari personel istihdamı ile mümkün olabilecektir.

II- PERFORMANS BİLGİLERİ

A- Temel Politika ve Öncelikler

Kayseri Üniversitesi misyon ve vizyonunda belirttiği hedeflere ulaşmak, stratejik planında belirlediği amaç ve hedefleri gerçekleştirmek için aşağıda belirtilen temel değerleri benimsemiştir.

Temel Değerlerimiz;

- Türkiye Cumhuriyeti'nin temel ilke ve değerlerine sadakat,
- Milli ve manevi değerlere bağlılık,
- Ehliyet ve liyakat,
- Yapılan işlerde şeffaflık,
- Hoşgörü, nezaket, saygı,
- Birlik, beraberlik, katılımcılık,
- Öğrenci odaklılık,
- Yenilikçilik ve yaşam boyu öğrenme.

B- Amaç ve Hedefler

1- Misyon

Kayseri Üniversitesi, sürdürülebilirliği ve sürekli iyileşmeyi benimseyen, uygulama ve proje odaklı, paydaşları ile bütünleşen, iş dünyasının gerektirdiği yetkinliklere sahip bireyler yetiştirerek bölgesel kalkınmaya katkı sağlayan ve toplumsal fayda oluşturan bir yükseköğretim kurumudur.

2- Vizyon

Uygulama odaklı, Mesleki ve Teknik eğitimde öncü ve örnek bir yükseköğretim kurumu olmak.

3- İdarenin Stratejik Planda Yer Alan Amaç ve Hedefler

AMAÇ 1. Kurumsal kapasitenin geliştirilmesi		
Hedef	1.1	Fiziksel ve teknik altyapının geliştirilmesi
	1.2	İnsan kaynağının geliştirilmesi
	1.3	Kurum kültürü ve aidiyet duygusunun geliştirilmesi
	1.4	Kurumsal imaj yönetiminin geliştirilmesi
	1.5	Kalite güvence sisteminin sürdürülebilirliğinin sağlanması

AMAÇ 2. Eğitim-öğretim süreçlerinin geliştirilmesi		
Hedef	2.1	Eğitim-öğretimde kalite güvencesi uygulamalarının içselleştirilmesi
	2.2	Lisansüstü programlarının etkinlik ve verimliliklerinin artırılması
	2.3	Öğretimin derslik dışına taşınması ve deneyimsel yöntemlerin geliştirilmesi
	2.4	Mezun bilgi sistemi üzerinden mezunların izlenmesi
	2.5	Üniversitenin uluslararasılaşma kapasitesinin geliştirilmesi
AMAÇ 3. AR-GE süreçlerinin geliştirilmesi		
Hedef	3.1	AR-GE destek ve faaliyetlerinin geliştirilmesi
	3.2	Araştırma ve yayın kalitesinin geliştirilmesi
AMAÇ 4. Toplumsal katkı süreçlerinin geliştirilmesi		
Hedef	4.1	Üniversitenin üretme potansiyelinin toplum yararına sunulması
	4.2	Dezavantajlı gruplara yönelik çalışmaların artırılması

4- Alt Program Hedefleri ve Stratejik Plan İlişkisi

PROGRAM ADI	ALT PROGRAM ADI	ALT PROGRAM HEDEFLERİ	İLİŞKİLİ OLDUĞU STRATEJİK AMAÇ
ARAŞTIRMA, GELİŞTİRME VE YENİLİK	ARAŞTIRMA ALTYAPILARI	Ülkemizin bilgi birikiminin arttırılmasına ve teknolojik gelişimine katkıda bulunmak üzere yükseköğretim kurumlarında araştırma altyapılarının kurulması ve kapasitelerinin güçlendirilmesi	AR-GE süreçlerinin geliştirilmesi
	YÜKSEKÖĞRETİMDE BİLİMSEL ARAŞTIRMA VE GELİŞTİRME	Yükseköğretim kurumlarında inovasyon amaçlı bilimsel çalışmaların arttırılması	AR-GE süreçlerinin geliştirilmesi
HAYAT BOYU ÖĞRENME	YÜKSEKÖĞRETİM KURUMLARI SÜREKLİ EĞİTİM FAALİYETLERİ	Toplumun tüm kesimlerine ihtiyaç duyduğu alanlarda eğitimler verilmesi, kamu kurum ve kuruluşları, özel sektör ve uluslararası kuruluşlarla işbirliğinin gelişmesine katkıda bulunulması	Toplumsal katkı süreçlerinin geliştirilmesi

YÜKSEKÖĞRETİM	ÖĞRETİM ELEMANLARINA SAĞLANAN BURS VE DESTEKLER	Alanında yetkin, araştırmacı, bilgi üreten ve aktaran akademisyenler yetiştirilmesi	Eğitim-Öğretim süreçlerinin geliştirilmesi
	ÖN LİSANS EĞİTİMİ, LİSANS EĞİTİMİ VE LİSANSÜSTÜ EĞİTİM	Mesleki yeterlilik sahibi ve gelişime açık mezunlar yetiştirilmesi	Eğitim-Öğretim süreçlerinin geliştirilmesi
	YÜKSEKÖĞRETİMDE ÖĞRENCİ YAŞAMI	Yükseköğretim öğrencilerine sunulan beslenme ve barınma hizmetlerinin kalitesinin artırılması; öğrencilerin kişisel ve sosyal gelişimi desteklenerek yaşam kalitesinin yükseltilmesi	Kurumsal kapasitenin geliştirilmesi

C- İdare Performans Bilgisi

KAYSERİ ÜNİVERSİTESİ PERFORMANS BİLGİSİ

Bütçe Yılı: 2026

Program Adı: ARAŞTIRMA, GELİŞTİRME VE YENİLİK

Alt Program Adı: YÜKSEKÖĞRETİMDE BİLİMSEL ARAŞTIRMA VE GELİŞTİRME

Gerekçe ve Açıklamalar

Proje üretme kültürünü oluşturmak ve yaygınlaştırmak suretiyle üniversitenin bilgi ve üretim potansiyelinin ekonomik ve toplumsal faydaya dönüştürülmesi amaçlanmakta olup, bu hedef 12. Kalkınma Planı'nda yer alan Ar-Ge insan kaynağı kapasitesinin ve niteliğinin güçlendirilmesi ile araştırma kariyerlerinin çekiciliği ve sürdürülebilirliğinin artırılması (Politika 544) ile üniversitelerin bilimsel araştırma kapasitesinin artırılması ve Ar-Ge ile yenilik faaliyetlerindeki rollerinin güçlendirilmesi (Politika 545) politikaları ile uyumludur; ayrıca Üniversitemiz 2025–2029 Stratejik Planı'nda yer alan "Amaç 3: Ar-Ge süreçlerinin geliştirilmesi" hedefinin gerçekleştirilmesine katkı sağlaması öngörülmektedir.

Alt Program Hedefi:

Yükseköğretim kurumlarında inovasyon amaçlı bilimsel çalışmaların arttırılması

Performans Göstergeleri

Performans Göstergesi	Ölçü Birimi	2024	2025 Planlanan	2025 YS Gerç. Tahmini	2026 Hedef	2027 Tahmin	2028 Tahmin
1- Ar-ge'ye harcanan bütçenin toplam bütçeye oranı	Oran	0,31	1	1	1	1	1

Göstergeye İlişkin Açıklama: Üniversitenin tüm AR-GE projeleri (Bilimsel araştırma, TÜBİTAK ve Kalkınma ajansı vb.) için harcanan bütçenin toplam bütçeye oranlaması sonucu elde edilen orandır.

Hesaplama Yöntemi: AR-GE'ye Harcanan Bütçe Tutarı /Toplam Bütçe

Verinin Kaynağı: Proje Koordinatörlüğü, Bilimsel Araştırma Projeleri Koordinatörlüğü

Performans Göstergesi	Ölçü Birimi	2024	2025 Planlanan	2025 YS Gerç. Tahmini	2026 Hedef	2027 Tahmin	2028 Tahmin
2- Ar-ge sonucu ortaya çıkan ürünlere ilişkin alınan patent sayısı	Sayı	2	2	2	2	2	2

Göstergeye İlişkin Açıklama: Üniversitede yapılacak olan AR-GE çalışmaları sonucu ortaya çıkan patent sayısını ifade etmektedir.
Hesaplama Yöntemi: AR-GE sonucu ortaya çıkan ürünlere ilişkin alınan patent sayısı
Verinin Kaynağı: Akademik Birimler, Uygulama ve Araştırma Merkezleri ve Bilimsel Araştırma Projeleri Koordinatörlüğü

Performans Göstergesi	Ölçü Birimi	2024	2025 Planlanan	2025 YS Gerç. Tahmini	2026 Hedef	2027 Tahmin	2028 Tahmin
3- Ar-ge sonucu ticarileştirilen ürün sayısı	Sayı	5	1	5	2	2	2

Göstergeye İlişkin Açıklama: Üniversitemiz bünyesinde bulunan Uygulama - araştırma merkezleri ve akademik birimler tarafından AR-GE çalışmaları sonucu ticarileştirilen toplam ürün sayısını ifade etmektedir.
Hesaplama Yöntemi: AR-GE sonucu ticarileştirilen ürün sayısı
Verinin Kaynağı: Akademik Birimler, Uygulama ve Araştırma Merkezleri ve Bilimsel Araştırma Projeleri Koordinatörlüğü

Performans Göstergesi	Ölçü Birimi	2024	2025 Planlanan	2025 YS Gerç. Tahmini	2026 Hedef	2027 Tahmin	2028 Tahmin
4- Araştırma merkezleri gelir miktarı	TL	25.632.770,21	15.000.000	27.000	25.000.000	25.500.000	26.000.000

Göstergeye İlişkin Açıklama: Üniversitemiz bünyesinde bulunan uygulama ve araştırma merkezlerinin yıllık toplam gelirlerini ifade etmektedir.
Hesaplama Yöntemi: Araştırma merkezleri gelir miktarının toplanması
Verinin Kaynağı: Döner Sermaye

Performans Göstergesi	Ölçü Birimi	2024	2025 Planlanan	2025 YS Gerç. Tahmini	2026 Hedef	2027 Tahmin	2028 Tahmin
5- Araştırma merkezlerinin sanayi ile yaptığı proje sayısı	Sayı	1	1	1	1	1	1

Göstergeye İlişkin Açıklama: Üniversitemiz bünyesindeki uygulama ve araştırma merkezlerinin sanayi ile yaptığı toplam proje sayılarını ifade etmektedir.
Hesaplama Yöntemi: Araştırma merkezlerinin sanayi ile yaptığı toplam proje sayısı
Verinin Kaynağı: Uygulama ve Araştırma Merkezleri

Performans Göstergesi	Ölçü Birimi	2024	2025 Planlanan	2025 YS Gerç. Tahmini	2026 Hedef	2027 Tahmin	2028 Tahmin
6- BAP kapsamında desteklenen araştırma projeleri sayısı	Sayı	25	50	50	50	50	50

Göstergeye İlişkin Açıklama: Bu gösterge ile Üniversitemiz Bilimsel Araştırma Projeleri Koordinatörlüğü tarafından desteklenen toplam proje sayısının yıllara göre değişimi izlenmektedir.
Hesaplama Yöntemi: BAP desteklenen proje sayısı
Verinin Kaynağı: Bilimsel Araştırma Projeleri Koordinatörlüğü

Performans Göstergesi	Ölçü Birimi	2024	2025 Planlanan	2025 YS Gerç. Tahmini	2026 Hedef	2027 Tahmin	2028 Tahmin
7- Öğretim elemanı başına düşen ar-ge proje sayısı	Sayı	0,19	0,25	0,25	0,3	0,3	0,3

Göstergeye İlişkin Açıklama: Bu gösterge; toplam AR-GE proje sayısının toplam öğretim elemanı sayısına bölünmesi ile elde edilen veridir.
Hesaplama Yöntemi: Toplam AR-GE proje sayısı/Toplam öğretim elemanı sayısı
Verinin Kaynağı: Akademik Birimler, Proje Koordinatörlüğü ve Bilimsel Araştırma Projeleri Koordinatörlüğü

Performans Göstergesi	Ölçü Birimi	2024	2025 Planlanan	2025 YS Gerç. Tahmini	2026 Hedef	2027 Tahmin	2028 Tahmin
8- Patent, faydalı model ve endüstriyel tasarım başvuru sayısı	Sayı	10	4	4	1	1	1

Göstergeye İlişkin Açıklama: Üniversitede yapılacak olan bilimsel çalışmalar sonucu yapılacak olan patent, faydalı model ve endüstriyel tasarım başvurusunu ifade etmektedir.
Hesaplama Yöntemi: Patent, faydalı model ve endüstriyel tasarım başvurusu toplam sayısı
Verinin Kaynağı: Akademik Birimler, Uygulama ve Araştırma Merkezleri ve Bilimsel Araştırma Projeleri Koordinatörlüğü

Performans Göstergesi	Ölçü Birimi	2024	2025 Planlanan	2025 YS Gerç. Tahmini	2026 Hedef	2027 Tahmin	2028 Tahmin
9- Ulusal ve uluslararası kuruluşlar tarafından desteklenen ar-ge projesi sayısı	Sayı	29	30	30	55	55	55

Göstergeye İlişkin Açıklama: TÜBİTAK, Kalkınma ajansı vb. ulusal ve uluslararası kuruluşlar tarafından üniversitemiz bünyesinde desteklenen AR-GE projesi sayısını ifade etmektedir.
Hesaplama Yöntemi: Ulusal ve uluslararası kuruluşlar tarafından desteklenen AR-GE projesi sayısı
Verinin Kaynağı: Akademik Birimler ve Bilimsel Araştırma Projeleri Koordinatörlüğü

Performans Göstergesi	Ölçü Birimi	2024	2025 Planlanan	2025 YS Gerç. Tahmini	2026 Hedef	2027 Tahmin	2028 Tahmin
10- Uluslararası endekslerde yer alan bilimsel yayın sayısı	Sayı	545	300	550	135	135	135

Göstergeye İlişkin Açıklama: Üniversitemiz öğretim elemanları tarafından yayınlanan; uluslararası endekslerde yer alan yıllık toplam bilimsel yayın sayısı ile ifade edilmektedir.

Hesaplama Yöntemi: Uluslararası endekslerde yer alan toplam bilimsel yayın sayısı

Verinin Kaynağı: Akademik Birimler, Bilimsel Dergiler Koordinatörlüğü ve Bilimsel Araştırma Projeleri Koordinatörlüğü

Alt Program Kapsamında Yürütülecek Faaliyet Maliyetleri

Faaliyetler	2025 Bütçe	2025 Harcama Haziran	2026 Bütçe	2027 Tahmin	2028 Tahmin
Yükseköğretim Kurumlarının Bilimsel Araştırma Projeleri	**5.672.848**	**4.839.215**	**6.167.000**	**7.414.000**	**8.605.000**
Bütçe İçi	1.813.000	2.231.154	2.167.000	2.414.000	2.605.000
Bütçe Dışı	3.859.848	2.608.061	4.000.000	5.000.000	6.000.000
T O P L A M	**5.672.848**	**4.839.215**	**6.167.000**	**7.414.000**	**8.605.000**
Bütçe İçi	1.813.000	2.231.154	2.167.000	2.414.000	2.605.000
Bütçe Dışı	3.859.848	2.608.061	4.000.000	5.000.000	6.000.000

Faaliyetlere İlişkin Açıklamalar:

Yükseköğretim Kurumlarının Bilimsel Araştırma Projeleri

2547 sayılı kanun ve diğer yasal mevzuat kapsamında temel araştırma hizmetleri için gerekli laboratuvar, makine, teçhizat ve donanım ihtiyaçları karşılanacaktır.

Alt Program Adı: ARAŞTIRMA ALTYAPILARI

Gerekçe ve Açıklamalar

Kayseri Üniversitesi'nde doktora veya sanatta yeterlik eğitimini tamamlamış öğretim üyeleri ve araştırmacılar tarafından yürütülen bilimsel araştırma projelerinin değerlendirilmesi, desteklenmesi ve izlenmesi süreçleri etkinleştirilecektir. Bu kapsamda araştırmacılara patent ve lisans desteği sağlanacak, gelir getirici laboratuvar altyapıları oluşturulacak ve üniversite-sanayi iş birliğini güçlendirmeye yönelik Ar-Ge faaliyetleri artırılacaktır. Üniversitemizin araştırma altyapısını geliştirme çalışmaları devam etmekte olup, bu süreç 12. Kalkınma Planı'nın bilimsel araştırma kapasitesinin artırılması (Politika 545), Ar-Ge insan kaynağı kapasitesinin ve niteliğinin güçlendirilmesi (Politika 544) ile Milli Teknoloji Hamlesi kapsamında ileri teknolojilerin geliştirilmesine yönelik altyapı tesis edilmesi ve nitelikli insan kaynağı yetiştirilmesini (Politika 557) içeren hedefleriyle doğrudan uyumludur. Ayrıca, bu çalışmalar Kayseri Üniversitesi 2025–2029 Stratejik Planı'nın "Amaç 3: AR-GE süreçlerinin geliştirilmesi" hedefine katkı sağlamaktadır.

Alt Program Hedefi:

Ülkemizin bilgi birikiminin arttırılmasına ve teknolojik gelişimine katkıda bulunmak üzere yükseköğretim kurumlarında araştırma altyapılarının kurulması ve kapasitelerinin güçlendirilmesi

Performans Göstergeleri

Performans Göstergesi	Ölçü Birimi	2020	2025 Planlanan	2025 YS Gerç. Tahmini	2026 Hedef	2027 Tahmin	2028 Tahmin
1- Araştırma altyapısı projesi tamamlanma oranı	Oran	0	0	0	0	0	0

Göstergeye İlişkin Açıklama: Henüz üniversitemizde araştırma alt yapı projesi bulunmamaktadır.

Hesaplama Yöntemi: -

Verinin Kaynağı: Proje Koordinatörlüğü

Alt Program Kapsamında Yürütülecek Faaliyet Maliyetleri

Faaliyetler	2025 Bütçe	2025 Harcama Haziran	2026 Bütçe	2027 Tahmin	2028 Tahmin
T O P L A M	**0**	**0**	**0**	**0**	**0**
Bütçe İçi	0	0	0	0	0
Bütçe Dışı	0	0	0	0	0

Faaliyetlere İlişkin Açıklamalar:

KAYSERİ ÜNİVERSİTESİ PERFORMANS BİLGİSİ

Bütçe Yılı: 2026

Program Adı: HAYAT BOYU ÖĞRENME

Alt Program Adı: YÜKSEKÖĞRETİM KURUMLARI SÜREKLİ EĞİTİM FAALİYETLERİ

Gerekçe ve Açıklamalar

Toplumun tüm kesimlerine ihtiyaç duyulan alanlarda eğitimler verilmesi ve bu yolla kamu kurumları, özel sektör ile uluslararası kuruluşlarla iş birliğinin geliştirilmesine katkı sağlanması amaçlanmakta olup, bu hedef 12. Kalkınma Planı'nda yer alan kapsayıcı ve nitelikli eğitime erişimin sağlanması (Politika 658) ile hayat boyu öğrenme katılımının artırılması ve kazanımların belgelendirilmesi (Politika 675) gibi hedeflerle uyumlu olup, aynı zamanda Üniversitemiz 2025–2029 Stratejik Planı'nda yer alan "Amaç 4: Toplumsal katkı faaliyetlerinin geliştirilmesi" amacına katkı sağlaması öngörülmektedir.

Alt Program Hedefi:

Toplumun tüm kesimlerine ihtiyaç duyduğu alanlarda eğitimler verilmesi, kamu kurum ve kuruluşları, özel sektör ve uluslararası kuruluşlarla işbirliğinin gelişmesine katkıda bulunulması

Performans Göstergeleri

Performans Göstergesi	Ölçü Birimi	2024	2025 Planlanan	2025 YS Gerç. Tahmini	2026 Hedef	2027 Tahmin	2028 Tahmin
1- Dezavantajlı gruplara yönelik sosyal entegrasyon ve kapsayıcılığa ilişkin yapılan faaliyet sayısı	Sayı	115	60	120	60	65	70

Göstergeye İlişkin Açıklama: Üniversitemiz tüm birimleri tarafından yapılan, dezavantajlı gruplara yönelik sosyal entegrasyon ve kapsayıcılığa ilişkin toplam faaliyet sayısı ile ifade edilmektedir.

Hesaplama Yöntemi: Dezavantajlı gruplara yönelik sosyal entegrasyon ve kapsayıcılığa ilişkin yapılan toplam faaliyet sayısı

Verinin Kaynağı: Tüm Birimler

Performans Göstergesi	Ölçü Birimi	2024	2025 Planlanan	2025 YS Gerç. Tahmini	2026 Hedef	2027 Tahmin	2028 Tahmin
2- Eğitim programlarına başvuran kişi sayısı	Sayı	888	750	900	500	550	600

Göstergeye İlişkin Açıklama: Üniversitemiz Sürekli Eğitim Merkezi(KAYSEM) ve İş Sağlığı ve Güvenliği Eğitimi Uygulama ve Araştırma Merkezi(KAYİGEM) tarafından verilen eğitimlere başvuran kişi sayısı ile ifade edilmektedir.

Hesaplama Yöntemi: Eğitim programlarına yıllık başvuran kişi sayısı

Verinin Kaynağı: KAYSEM ve KAYİGEM

Performans Göstergesi	Ölçü Birimi	2024	2025 Planlanan	2025 YS Gerç. Tahmini	2026 Hedef	2027 Tahmin	2028 Tahmin
3- Mezunlara yönelik gerçekleştirilen faaliyet sayısı	Sayı	6	6	6	18	19	20

Göstergeye İlişkin Açıklama: Üniversitemiz akademik birimleri tarafından mezunlara yönelik yıllık gerçekleştirilen faaliyet sayısı ile ifade edilmektedir.

Hesaplama Yöntemi: Mezunlara yönelik yıllık gerçekleştirilen faaliyet sayısı

Verinin Kaynağı: Akademik Birimler ve Kariyer Planlama Uygulama ve Araştırma Merkezi

Performans Göstergesi	Ölçü Birimi	2024	2025 Planlanan	2025 YS Gerç. Tahmini	2026 Hedef	2027 Tahmin	2028 Tahmin
4- Sürekli Eğitim Merkezi (SEM) ve Dil Merkezi (DİLMER) tarafından mesleki eğitime yönelik verilen sertifika sayısı	Sayı	465	600	600	600	600	600

Göstergeye İlişkin Açıklama: Üniversitemiz Sürekli Eğitim Merkezi (KAYSEM) ve Dil Öğretimi Araştırma ve Uygulama Merkezi (KAYDİLMER) tarafından gerçekleştirilen eğitimler sonucu verilen toplam sertifika sayısı ile ifade edilmektedir.

Hesaplama Yöntemi: KAYSEM ve KAYDİLMER tarafından 1 yılda verilen toplam sertifika sayısı

Verinin Kaynağı: KAYSEM ve KAYDİLMER

Performans Göstergesi	Ölçü Birimi	2024	2025 Planlanan	2025 YS Gerç. Tahmini	2026 Hedef	2027 Tahmin	2028 Tahmin
5- Tamamlanan sosyal sorumluluk projeleri sayısı	Sayı	0	1	1	1	1	1

Göstergeye İlişkin Açıklama: Üniversitemiz birimleri tarafından yıllık tamamlanan sosyal sorumluluk proje sayısı ile ifade edilmektedir.

Hesaplama Yöntemi: Yıllık tamamlanan sosyal sorumluluk proje sayısı

Verinin Kaynağı: Akademik ve İdari birimler

Performans Göstergesi	Ölçü Birimi	2022	2025 Planlanan	2025 YS Gerç. Tahmini	2026 Hedef	2027 Tahmin	2028 Tahmin
6- Üniversitenin çevrecilik alanlarında aldığı ödül sayısı	Sayı	1	1	1	1	1	1

Göstergeye İlişkin Açıklama: Üniversitenin çevrecilik alanında aldığı ödüllerin sayısı ile ifade edilmektedir.

Hesaplama Yöntemi: Üniversitenin çevrecilik alanında aldığı yıllık ödül sayısı

Verinin Kaynağı: Yapı İşleri ve Teknik Daire Başkanlığı ve Sürdürülebilir Kampüs Koordinatörlüğü

Alt Program Kapsamında Yürütülecek Faaliyet Maliyetleri

Faaliyetler	2025 Bütçe	2025 Harcama Haziran	2026 Bütçe	2027 Tahmin	2028 Tahmin
Toplum Hizmetine Sunulan Eğitim Programları, Kurs ve Seminerler	**75.559**	**80.631**	**81.000**	**82.000**	**83.000**
Bütçe İçi	0	0	0	0	0
Bütçe Dışı	75.559	80.631	81.000	82.000	83.000
T O P L A M	**75.559**	**80.631**	**81.000**	**82.000**	**83.000**
Bütçe İçi	0	0	0	0	0
Bütçe Dışı	75.559	80.631	81.000	82.000	83.000

Faaliyetlere İlişkin Açıklamalar:

KAYSERİ ÜNİVERSİTESİ PERFORMANS BİLGİSİ

Bütçe Yılı: 2026

Program Adı: YÜKSEKÖĞRETİM

Alt Program Adı: ÖN LİSANS EĞİTİMİ, LİSANS EĞİTİMİ VE LİSANSÜSTÜ EĞİTİM

Gerekçe ve Açıklamalar

Eğitim ve öğretim kalitesini geliştirerek ihtiyaç duyulan nitelikli insan gücünü yetiştirmeye yönelik faaliyetler, 12. Kalkınma Planı'nda belirtilen imalat sanayiinin ikiz dönüşüm kapsamında nitelikli beşeri sermayenin geliştirilmesi (Politika 432), sürdürülebilir kalkınma için fırsat eşitliği temelinde nitelikli eğitim ve hayat boyu öğrenme imkânlarının sağlanması (Politika 649), bilgi ve iletişim teknolojileri sektöründe insan kaynağı ve niteliğinin artırılması (Politika 588), ulaştırma ve lojistik sektöründe insan kaynağı niteliğinin geliştirilmesi ve uluslararası temsil gücünün artırılması (Politika 607) ile akademik kadro ve nitelikli insan gücünün yetiştirilmesini hedefleyen yenilikçi yükseköğretim sisteminin oluşturulması (Politika 660) hedefleriyle uyumlu olup, Üniversitemiz 2025–2029 Stratejik Planı'nda yer alan "Amaç 2: Eğitim-Öğretim Süreçlerinin Geliştirilmesi" hedefine katkı sağlaması öngörülmektedir.

Alt Program Hedefi:

Mesleki yeterlilik sahibi ve gelişime açık mezunlar yetiştirilmesi

Performans Göstergeleri

Performans Göstergesi	Ölçü Birimi	2024	2025 Planlanan	2025 YS Gerç. Tahmini	2026 Hedef	2027 Tahmin	2028 Tahmin
1- Doktora eğitimini tamamlayanların sayısı	Sayı	7	8	8	3	3	3

Göstergeye İlişkin Açıklama: Üniversitemiz Lisansüstü Eğitim Enstitüsü'nde doktora eğitimini tamamlayan öğrenci sayısı ile ifade edilmektedir.

Hesaplama Yöntemi: Doktora eğitimini tamamlayan yıllık toplam öğrenci sayısı

Verinin Kaynağı: Lisansüstü Eğitim Enstitüsü

Performans Göstergesi	Ölçü Birimi	2024	2025 Planlanan	2025 YS Gerç. Tahmini	2026 Hedef	2027 Tahmin	2028 Tahmin
2- Eğitim bilimleri kontenjan doluluk oranı	Oran	0	0	0	0	0	0

Göstergeye İlişkin Açıklama:

Hesaplama Yöntemi: -

Verinin Kaynağı: Üniversitemizde henüz eğitim bilimleri bulunmadığı için hesaplama yapılmamıştır.

Performans Göstergesi	Ölçü Birimi	2024	2025 Planlanan	2025 YS Gerç. Tahmini	2026 Hedef	2027 Tahmin	2028 Tahmin
3- Eğitimin program süresinde bitirilme oranı	Oran	36,06	60	60	60	60	60

Göstergeye İlişkin Açıklama: Eğitimi program süresi içerisinde bitirip mezun olan öğrencilerin, eğitim programında ilgili yılda kayıtlı olan toplam öğrencilere oranlanması ile hesaplanmaktadır.

Hesaplama Yöntemi: Program süresi içerisinde mezun olan öğrenci sayısı/ Toplam ilgili yılda programa kayıt olan öğrenci sayısı

Verinin Kaynağı: Öğrenci İşleri Daire Başkanlığı

Performans Göstergesi	Ölçü Birimi	2024	2025 Planlanan	2025 YS Gerç. Tahmini	2026 Hedef	2027 Tahmin	2028 Tahmin
4- Fen bilimleri kontenjan doluluk oranı	Oran	90	100	100	100	100	100

Göstergeye İlişkin Açıklama: Kayıt yaptıran öğrenci sayısının YÖK tarafından verilen kontenjan sayısına oranlanması sonucu elde edilmektedir.
Hesaplama Yöntemi: Kayıt yaptıran öğrenci sayısı/YÖK tarafından verilen kontenjan sayısı
Verinin Kaynağı: Öğrenci İşleri Daire Başkanlığı

Performans Göstergesi	Ölçü Birimi	2024	2025 Planlanan	2025 YS Gerç. Tahmini	2026 Hedef	2027 Tahmin	2028 Tahmin
5- Kütüphanede bulunan basılı ve elektronik kaynak sayısı	Sayı	66.354	70.000	70.000	68.054	68.054	68.054

Göstergeye İlişkin Açıklama: Yıllık üniversitemiz kütüphanelerde bulunan basılı ve elektronik yayın sayısı ile ifade edilmektedir.
Hesaplama Yöntemi: Yıllık üniversitemiz kütüphanelerde bulunan basılı ve elektronik yayın sayısı
Verinin Kaynağı: Kütüphane ve Dokümantasyon Daire Başkanlığı

Performans Göstergesi	Ölçü Birimi	2024	2025 Planlanan	2025 YS Gerç. Tahmini	2026 Hedef	2027 Tahmin	2028 Tahmin
6- Kütüphanede bulunan öğrenci başına düşen basılı ve elektronik kaynak sayısı	Sayı	4,27	4,3	4,3	4,5	4,5	4,5

Göstergeye İlişkin Açıklama: Kütüphane toplam kaynak sayısının üniversitemizde kayıtlı aktif öğrenci sayısına oranlanması sonucu elde edilmektedir.
Hesaplama Yöntemi: Kütüphane toplam kaynak sayısı/ Üniversitemizde kayıtlı aktif öğrenci sayısı
Verinin Kaynağı: Kütüphane ve Dokümantasyon Daire Başkanlığı, Öğrenci İşleri Daire Başkanlığı

Performans Göstergesi	Ölçü Birimi	2024	2025 Planlanan	2025 YS Gerç. Tahmini	2026 Hedef	2027 Tahmin	2028 Tahmin
7- Kütüphaneden yararlanan kişi sayısı	Sayı	27.001	35.000	35.000	25.000	25.500	26.000

Göstergeye İlişkin Açıklama: Üniversitemizde bulunan kütüphanelerden yıllık yararlanan sayısı ile ifade edilmektedir.
Hesaplama Yöntemi: Yıllık kütüphanelerden yararlanan sayısı
Verinin Kaynağı: Kütüphane ve Dokümantasyon Daire Başkanlığı

Performans Göstergesi	Ölçü Birimi	2024	2025 Planlanan	2025 YS Gerç. Tahmini	2026 Hedef	2027 Tahmin	2028 Tahmin
8- Lisansüstü öğrencilerin toplam öğrenciler içindeki payı	Oran	3,04	3	3	3	3	3

Göstergeye İlişkin Açıklama: Toplam lisansüstü öğrenci sayısının toplam öğrenci sayısına oranlanması sonucu elde edilmektedir.
Hesaplama Yöntemi: Toplam lisansüstü öğrenci sayısı/Toplam öğrenci sayısı
Verinin Kaynağı: Öğrenci İşleri Daire Başkanlığı

Performans Göstergesi	Ölçü Birimi	2024	2025 Planlanan	2025 YS Gerç. Tahmini	2026 Hedef	2027 Tahmin	2028 Tahmin
9- Öğrenci başına düşen eğitim alanı	Metre-kare	1,3	1,5	1,5	1,5	1,5	1,5

Göstergeye İlişkin Açıklama: Toplam eğitim alanının aktif öğrenci sayısına bölünmesi sonucu elde edilmektedir.
Hesaplama Yöntemi: Toplam eğitim alanı (m2)/Aktif öğrenci sayısı
Verinin Kaynağı: Yapı İşleri ve Teknik Daire Başkanlığı, Öğrenci İşleri Daire Başkanlığı

Performans Göstergesi	Ölçü Birimi	2024	2025 Planlanan	2025 YS Gerç. Tahmini	2026 Hedef	2027 Tahmin	2028 Tahmin
10- Öğrenci başına düşen kapalı alan	Metre-kare	6,6	7,5	7,5	7,5	7,5	7,5

Göstergeye İlişkin Açıklama: Toplam kapalı alanının aktif öğrenci sayısına oranlanması sonucu elde edilmektedir.
Hesaplama Yöntemi: Toplam Kapalı Alan (m2)/Toplam Öğrenci Sayısı
Verinin Kaynağı: Yapı İşleri ve Teknik Daire Başkanlığı, Öğrenci İşleri Daire Başkanlığı

Performans Göstergesi	Ölçü Birimi	2024	2025 Planlanan	2025 YS Gerç. Tahmini	2026 Hedef	2027 Tahmin	2028 Tahmin
11- Öğrenci değişim programlarından yararlanan öğrencilerin oranı	Oran	0,01	0,01	0,01	0,01	0,01	0,01

Göstergeye İlişkin Açıklama: Üniversitemiz öğrencilerinden değişim programlarından yararlananların sayısının toplam öğrenci sayına oranlanması ile ifade edilmektedir.
Hesaplama Yöntemi: Değişim programlarından yararlanan öğrencilerin/Toplam öğrenci sayısı
Verinin Kaynağı: Dış İlişkiler Ofisi Başkanlığı

Performans Göstergesi	Ölçü Birimi	2024	2025 Planlanan	2025 YS Gerç. Tahmini	2026 Hedef	2027 Tahmin	2028 Tahmin
12- Öğretim üyesi başına düşen öğrenci sayısı	Sayı	129	100	130	95	100	105

Göstergeye İlişkin Açıklama: Toplam aktif öğrenci sayısının toplam öğretim üyesi sayısına oranlanması ile elde edilmektedir.
Hesaplama Yöntemi: Toplam Aktif Öğrenci Sayısı/Toplam Öğretim Üyesi Sayısı
Verinin Kaynağı: Öğrenci İşleri Daire Başkanlığı, Personel Daire Başkanlığı

Performans Göstergesi	Ölçü Birimi	2024	2025 Planlanan	2025 YS Gerç. Tahmini	2026 Hedef	2027 Tahmin	2028 Tahmin
13- Sağlık bilimleri kontenjan doluluk oranı	Oran	99,2	100	100	100	100	100

Göstergeye İlişkin Açıklama: Bölümlerimize kayıt yaptıran öğrenci sayısının YÖK tarafından belirlenen kontenjan sayısına oranlanması sonucu elde edilmektedir.
Hesaplama Yöntemi: Kayıt yaptıran öğrenci sayısı/YÖK tarafından belirlenen kontenjan sayısı
Verinin Kaynağı: Öğrenci İşleri Daire Başkanlığı

Performans Göstergesi	Ölçü Birimi	2024	2025 Planlanan	2025 YS Gerç. Tahmini	2026 Hedef	2027 Tahmin	2028 Tahmin
14- Sosyal bilimler kontenjan doluluk oranı	Oran	90,1	100	100	100	100	100

Göstergeye İlişkin Açıklama: Bölümlerimize kayıt yaptıran öğrenci sayısının YÖK tarafından belirlenen kontenjan sayısına oranlanması sonucu elde edilmektedir.
Hesaplama Yöntemi: Bölümlerimize kayıt yaptıran öğrenci sayısı/YÖK tarafından belirlenen kontenjan sayısı
Verinin Kaynağı: Öğrenci İşleri Daire Başkanlığı

Performans Göstergesi	Ölçü Birimi	2024	2025 Planlanan	2025 YS Gerç. Tahmini	2026 Hedef	2027 Tahmin	2028 Tahmin
15- Teknokent veya Teknoloji Transfer Ofisi (TTO) projelerine katılan öğrenci sayısı	Sayı	51	20	52	25	25	25

Göstergeye İlişkin Açıklama: ETTO projelerine katılan yıllık öğrenci sayısı ile ifade edilmektedir.
Hesaplama Yöntemi: ETTO projelerine katılan yıllık öğrenci sayısı
Verinin Kaynağı: Akademik Birimler ve ETTO

Performans Göstergesi	Ölçü Birimi	2023	2025 Planlanan	2025 YS Gerç. Tahmini	2026 Hedef	2027 Tahmin	2028 Tahmin
16- Uluslararası kuruluşlarla ortak uygulanan eğitim programı sayısı	Sayı	0	1	1	0	0	0

Göstergeye İlişkin Açıklama: Yıllık uluslararası kuruluşlarla ortak uygulanan eğitim programı sayısı ile ifade edilmektedir.
Hesaplama Yöntemi: Uluslararası kuruluşlarla ortak uygulanan eğitim program sayısı
Verinin Kaynağı: Dış İlişkiler Ofisi Başkanlığı

Performans Göstergesi	Ölçü Birimi	2023	2025 Planlanan	2025 YS Gerç. Tahmini	2026 Hedef	2027 Tahmin	2028 Tahmin
17- Yabancı dilde eğitim veren program sayısı	Sayı	0	0	0	0	0	0

Göstergeye İlişkin Açıklama:
Hesaplama Yöntemi:
Verinin Kaynağı: Üniversitemizde yabancı dilde eğitim veren program bulunmadığı için hesaplama yapılmamıştır.

Performans Göstergesi	Ölçü Birimi	2024	2025 Planlanan	2025 YS Gerç. Tahmini	2026 Hedef	2027 Tahmin	2028 Tahmin
18- Yabancı uyruklu akademisyen sayısı	Sayı	1	1	1	2	2	2

Göstergeye İlişkin Açıklama: Toplam yabancı uyruklu akademisyen sayısı ile ifade edilmektedir.
Hesaplama Yöntemi: Yabancı uyruklu akademisyen sayısı
Verinin Kaynağı: Personel Daire Başkanlığı

Performans Göstergesi	Ölçü Birimi	2024	2025 Planlanan	2025 YS Gerç. Tahmini	2026 Hedef	2027 Tahmin	2028 Tahmin
19- Yabancı uyruklu öğrenci sayısı	Sayı	603	600	603	500	500	500

Göstergeye İlişkin Açıklama: Üniversitemizde uluslararası anlaşmalar ve öğrenci değişim programları aracılığıyla yükseköğretim yapmakta olan yıllık yabancı uyruklu öğrenci sayısı ile ifade edilmektedir.

Hesaplama Yöntemi: Yabancı uyruklu öğrenci sayısı

Verinin Kaynağı: Öğrenci İşleri Daire Başkanlığı

Performans Göstergesi	Ölçü Birimi	0	2024 Planlanan	2024 YS Gerç. Tahmini	2025 Hedef	2026 Tahmin	2027 Tahmin
20- Yan dal ve çift ana dal programından mezun olanların toplam mezun sayısına oranı	Oran	0	0	0	0	0	0

Göstergeye İlişkin Açıklama:

Hesaplama Yöntemi: -

Verinin Kaynağı: Üniversitemizde yan dal ve çift ana dal program bulunmadığı için hesaplama yapılmamıştır.

Alt Program Kapsamında Yürütülecek Faaliyet Maliyetleri

Faaliyetler	2025 Bütçe	2025 Harcama Haziran	2026 Bütçe	2027 Tahmin	2028 Tahmin
Doktora Öğrencilerine Yönelik Burs Hizmetleri	**0**	**208.000**	**0**	**0**	**0**
Bütçe İçi	0	208.000	0	0	0
Bütçe Dışı	0	0	0	0	0
Doktora ve Tıpta Uzmanlık Eğitimi	**12.504.000**	**5.181.571**	**17.530.000**	**19.549.000**	**21.310.000**
Bütçe İçi	12.504.000	5.181.571	17.530.000	19.549.000	21.310.000
Bütçe Dışı	0	0	0	0	0
OSB Meslek Yüksekokulları Eğitim Desteği	**0**	**51.565**	**1.000.000**	**0**	**0**
Bütçe İçi	0	51.565	1.000.000	0	0
Bütçe Dışı	0	0	0	0	0
Yükseköğretim Kurumları Bilgi ve Kültürel Kaynaklar ile Sportif Altyapının Geliştirilmesi Hizmetleri	**9.600.000**	**1.657.760**	**12.762.000**	**15.499.000**	**16.462.000**
Bütçe İçi	9.600.000	1.657.760	12.762.000	15.499.000	16.462.000
Bütçe Dışı	0	0	0	0	0
Yükseköğretim Kurumları Birinci Öğretim	**666.361.175**	**283.221.142**	**915.763.000**	**1.031.891.000**	**1.124.721.000**
Bütçe İçi	652.948.000	270.629.112	890.763.000	1.005.891.000	1.097.721.000
Bütçe Dışı	13.413.175	12.592.030	25.000.000	26.000.000	27.000.000
Yükseköğretim Kurumları İkinci Öğretim	**900.000**	**964.660**	**1.077.000**	**1.197.000**	**1.290.000**
Bütçe İçi	900.000	964.660	1.077.000	1.197.000	1.290.000
Bütçe Dışı	0	0	0	0	0
Yükseköğretim Kurumları Tezsiz Yüksek Lisans	**0**	**361.713**	**0**	**0**	**0**
Bütçe İçi	0	361.713	0	0	0
Bütçe Dışı	0	0	0	0	0
Yükseköğretim Kurumları Uzaktan Eğitim	**1.700.000**	**1.088.924**	**2.282.000**	**2.540.000**	**2.763.000**
Bütçe İçi	1.700.000	1.088.924	2.282.000	2.540.000	2.763.000
Bütçe Dışı	0	0	0	0	0

Yükseköğretim Kurumları Yaz Okulları	**0**	**0**	**0**	**0**	**0**
Bütçe İçi	0	0	0	0	0
Bütçe Dışı	0	0	0	0	0
T O P L A M	**691.065.175**	**292.735.335**	**950.414.000**	**1.070.676.000**	**1.166.546.000**
Bütçe İçi	677.652.000	280.143.305	925.414.000	1.044.676.000	1.139.546.000
Bütçe Dışı	13.413.175	12.592.030	25.000.000	26.000.000	27.000.000

Faaliyetlere İlişkin Açıklamalar:

Doktora Öğrencilerine Yönelik Burs Hizmetleri

Üniversitemiz Lisansüstü Eğitim Enstitüsünde yeterli ve modern koşullarda eğitim verilebilmesi için niteliklerinin artırılması hedeflenmektedir. İlgili mevzuatlar çerçevesinde YÖK veya üniversite bütçesinde öngörülmesi halinde hak sahibi öğrencilere destek sağlanması hedeflenmektedir.

Doktora ve Tıpta Uzmanlık Eğitimi

Lisans ve yüksek lisans düzeyinde öğrenim gördükten sonra üniversitede doktora öğrenimi yapmak isteyenler, usulüne göre yapılacak sınavla ve üniversiteler arası Kurulca tespit edilecek esaslara göre seçilir. Üniversitemiz Lisansüstü Eğitim Enstitüsünde yeterli ve modern koşullarda eğitim verilebilmesi için niteliklerinin artırılması hedeflenmektedir.

OSB Meslek Yüksekokulları Eğitim Desteği

Mesleki eğitimi geliştirmek üzere üniversitemize bağlı olarak kurulan Organize Sanayi Bölgeleri Meslek Yüksekokulunda YÖK eğitim desteği ile kapasite ve niteliklerini artırarak öğrencilere daha kaliteli uygulamalı eğitimlerin verilebilmesi hedeflenmektedir.

Yükseköğretim Kurumları Bilgi ve Kültürel Kaynaklar ile Sportif Altyapının Geliştirilmesi Hizmetleri

Üniversitemiz kütüphanelerinde eğitim, öğretim ve araştırma faaliyetlerine ilişkin olarak gereksinim duyulan her türlü bilgi kaynağının sağlanması, organize edilmesi ve bunlardan yararlanılması yolunda kullanıcılarına hizmet vermek, öğrencilerin sportif aktiviteler yapabilmesini sağlayacak altyapılar oluşturmak amaçlanmaktadır.

Yükseköğretim Kurumları Birinci Öğretim

Üniversitemiz akademik birimlerinde yürütülen eğitim-öğretimin planlanması, geliştirilmesi ve yükseköğretime uygun modern ortamların sağlanması amaçlanmaktadır.

Yükseköğretim Kurumları İkinci Öğretim

İkinci öğretim gelirlerinin ödenek dağıtımı Yükseköğretim Kurumlarında İkili Öğretim Yapılmasının Uygulanması, Koordinasyonu ile ilgili 3843 Sayılı Kanun'a göre yapılmaktadır.

Yükseköğretim Kurumları Tezsiz Yüksek Lisans

2547 Sayılı Yükseköğretim Kanununun Ek 27. maddesine dayanılarak Lisansüstü Eğitim Enstitüsünde yürütülen tezsiz lisansüstü eğitim-öğretimin planlanması, geliştirilmesi ve yükseköğretime uygun modern ortamların sağlanması amaçlanmaktadır.

Yükseköğretim Kurumları Uzaktan Eğitim

2547 Sayılı Yükseköğretim Kanununun 44. ve 46 maddelerine dayanılarak hazırlanan "Yükseköğretim Kurumlarında Uzaktan Öğretime İlişkin Usul Ve Esaslar" çerçevesinde gerekli görüldüğünde tamamen veya kısmen uzaktan eğitim verilmesi, geliştirilmesi ve yükseköğretime uygun modern imkanların sağlanması amaçlanmaktadır.

Yükseköğretim Kurumları Yaz Okulları

2547 Sayılı Yükseköğretim Kanununun ek 26.maddesine dayanılarak hazırlanan usul ve esaslar çerçevesinde; öğrencilere zorunlu derslerdeki yığılmaları önlemek için imkan sağlamak, erken mezuniyet için imkan tanımak amacıyla yaz okulunda eğitim-öğretim verilmesi, geliştirilmesi ve yükseköğretime uygun modern imkanların sağlanması amaçlanmaktadır.

Alt Program Adı: ÖĞRETİM ELEMANLARINA SAĞLANAN BURS VE DESTEKLER

Gerekçe ve Açıklamalar

Öğretim elemanlarının mesleki gelişimini desteklemeye yönelik bilimsel etkinliklere katılım, bilimsel yayın üretimi, teknolojik ve sistemsel altyapıların güçlendirilmesi ile proje üretiminin teşvik edilmesi faaliyetleri, 12. Kalkınma Planı'nda yer alan Ar-Ge insan kaynağı kapasitesinin ve niteliğinin güçlendirilmesi (Politika 544) ile nitelikli akademik kadroların yetiştirilmesi ve yükseköğretim sisteminin rekabetçi hale getirilmesi (Politika 660) hedefleriyle uyumlu olup, Üniversitemiz 2025–2029 Stratejik Planı'nda yer alan "Amaç 2: Eğitim-Öğretim Süreçlerinin Geliştirilmesi" hedefine katkı sağlaması öngörülmektedir.

Alt Program Hedefi:

Alanında yetkin, araştırmacı, bilgi üreten ve aktaran akademisyenler yetiştirilmesi

Performans Göstergeleri

Performans Göstergesi	Ölçü Birimi	2024	2025 Planlanan	2025 YS Gerç. Tahmini	2026 Hedef	2027 Tahmin	2028 Tahmin
1- SCI, SCI-Expanded, SSCI ve AHCI kapsamındaki dergilerde öğretim elemanı başına düşen yayın sayısı	Sayı	0,52	0,75	0,75	0,75	0,75	0,75

Göstergeye İlişkin Açıklama: Kapsamdaki dergilerde yıllık yayın sayısının toplam öğretim elemanı sayısına bölünmesi yoluyla elde edilmektedir.

Hesaplama Yöntemi: SCI, SCI-Expanded, SSCI ve AHCI kapsamındaki dergilerde yayınlanan yıllık toplam yayın sayısı / Toplam Öğretim elemanı sayısı

Verinin Kaynağı: Bilimsel Dergiler Koordinatörlüğü, Bilimsel Araştırma Projeleri Koordinatörlüğü, Personel Daire Başkanlığı

Performans Göstergesi	Ölçü Birimi	2024	2025 Planlanan	2025 YS Gerç. Tahmini	2026 Hedef	2027 Tahmin	2028 Tahmin
2- Yükseköğretim Kurulu tarafından belirlenecek öncelikli alanlarda sağlanan burslardan yararlanan doktora öğrenci sayısı	Sayı	3	8	8	2	2	2

Göstergeye İlişkin Açıklama: YÖK tarafından öncelikli alanlarında sağlanan burslardan yararlanan yıllık toplam doktora öğrenci sayısı ile ifade edilmektedir.

Hesaplama Yöntemi: YÖK tarafından öncelikli alanlarında sağlanan burslardan yararlanan yıllık toplam doktora öğrenci sayısı

Verinin Kaynağı: Öğrenci İşleri Daire Başkanlığı ve Lisansüstü Eğitim Enstitüsü

Performans Göstergesi	Ölçü Birimi	2024	2025 Planlanan	2025 YS Gerç. Tahmini	2026 Hedef	2027 Tahmin	2028 Tahmin
3- Yükseköğretim Kurulu tarafından sağlanan araştırma desteklerinden yararlananların sayısı	Sayı	4	2	4	0	0	0

Göstergeye İlişkin Açıklama: YÖK tarafından sağlanan araştırma desteklerinden yararlanan yıllık toplam sayı ile ifade edilmektedir.

Hesaplama Yöntemi: YÖK tarafından sağlanan araştırma desteklerinden yararlanan yıllık toplam sayı

Verinin Kaynağı: Akademik Birimler ve Bilimsel Araştırma Projeleri Koordinatörlüğü

Performans Göstergesi	Ölçü Birimi	2023	2025 Planlanan	2025 YS Gerç. Tahmini	2026 Hedef	2027 Tahmin	2028 Tahmin
4- Yükseköğretim Kurulu, Türkiye Bilimler Akademisi ve TÜBİTAK bilim, teşvik ve sanat ödülleri sayısı	Sayı	0	1	1	1	1	1

Göstergeye İlişkin Açıklama: YÖK, TÜBA ve TÜBİTAK bilim, teşvik ve sanat ödülleri yıllık toplam sayısı ile ifade edilmektedir.
Hesaplama Yöntemi: YÖK, TÜBA ve TÜBİTAK bilim, teşvik ve sanat ödülleri yıllık toplam sayısı
Verinin Kaynağı: Akademik Birimler, Bilimsel Araştırma Projeleri Koordinatörlüğü

Alt Program Kapsamında Yürütülecek Faaliyet Maliyetleri

Faaliyetler	2025 Bütçe	2025 Harcama Haziran	2026 Bütçe	2027 Tahmin	2028 Tahmin
TOPLAM	**0**	**0**	**0**	**0**	**0**
Bütçe İçi	0	0	0	0	0
Bütçe Dışı	0	0	0	0	0

Alt Program Adı: YÜKSEKÖĞRETİMDE ÖĞRENCİ YAŞAMI
Gerekçe ve Açıklamalar

Öğrencilerin beslenme, barınma gibi temel ihtiyaçları ile teorik ve uygulamalı eğitimde gelişimlerini destekleyecek akademik ve sosyal faaliyetlerin gerçekleştirilebileceği ortamların oluşturulması faaliyetleri, 12. Kalkınma Planı'nda yer alan üniversite öğrencilerinin ve mezunlarının mesleki yetkinliklerinin artırılması (Politika 684), kampüslerin sürdürülebilir ve iklim dostu hale getirilmesi (Politika 687) ile yükseköğretimde ihtiyaç sahibi gençlere yönelik burs, kredi ve barınma yardımlarının artırılması (Politika 777.1) hedefleriyle uyumlu olup, Üniversitemiz 2025–2029 Stratejik Planı'nda yer alan "Amaç 2: Eğitim-Öğretim Süreçlerinin Geliştirilmesi" hedefine katkı sağlaması öngörülmektedir.

Alt Program Hedefi:

Yükseköğretim öğrencilerine sunulan beslenme ve barınma hizmetlerinin kalitesinin artırılması; öğrencilerin kişisel ve sosyal gelişimi desteklenerek yaşam kalitesinin yükseltilmesi

Performans Göstergeleri

Performans Göstergesi	Ölçü Birimi	2024	2025 Planlanan	2025 YS Gerç. Tahmini	2026 Hedef	2027 Tahmin	2028 Tahmin
1- Barınma hizmetlerinden yararlanan öğrenci sayısı	Sayı	0	0	0	0	0	0

Göstergeye İlişkin Açıklama:
Hesaplama Yöntemi: -
Verinin Kaynağı: Üniversitemizde barınma hizmetlerinden yararlanan öğrenci bulunmadığı için hesaplama yapılmamıştır.

Performans Göstergesi	Ölçü Birimi	2024	2025 Planlanan	2025 YS Gerç. Tahmini	2026 Hedef	2027 Tahmin	2028 Tahmin
2- Beslenme hizmetlerinden yararlanan öğrenci sayısı	Sayı	79.941	120.000	120.000	80.000	80.000	80.000

Göstergeye İlişkin Açıklama: Toplam yıllık öğrenci yemek sayısının aktif eğitim dönemine ay olarak oranlanması ile elde edilmektedir.
Hesaplama Yöntemi: Toplam yıllık öğrenci yemek sayısı/ Aktif eğitim dönemi(ay)
Verinin Kaynağı: Sağlık, Kültür ve Spor Daire Başkanlığı

Performans Göstergesi	Ölçü Birimi	2024	2025 Planlanan	2025 YS Gerç. Tahmini	2026 Hedef	2027 Tahmin	2028 Tahmin
3- Öğrenci başına düşen sosyal donatı alanı	Metre-kare	0,5	0,5	0,5	0,5	0,5	0,5

Göstergeye İlişkin Açıklama: Toplam sosyal alanların metrekare toplamının toplam aktif öğrenci sayısına oranlanması ile elde edilmektedir.
Hesaplama Yöntemi: Toplam Sosyal Alanlar m2/Toplam Aktif Öğrenci Sayısı
Verinin Kaynağı: Yapı İşleri ve Teknik Daire Başkanlığı, Öğrenci İşleri Daire Başkanlığı

Performans Göstergesi	Ölçü Birimi	2024	2025 Planlanan	2025 YS Gerç. Tahmini	2026 Hedef	2027 Tahmin	2028 Tahmin
4- Öğrenci kulüp ve topluluk sayısı	Sayı	62	64	64	65	66	67

Göstergeye İlişkin Açıklama: Toplam öğrenci kulüp ve topluluk sayısı ile ifade edilmektedir.
Hesaplama Yöntemi: Toplam öğrenci kulüp ve topluluk sayısı
Verinin Kaynağı: Sağlık, Kültür ve Spor Daire Başkanlığı

Performans Göstergesi	Ölçü Birimi	2024	2025 Planlanan	2025 YS Gerç. Tahmini	2026 Hedef	2027 Tahmin	2028 Tahmin
5- Sosyal, kültürel ve sportif faaliyet sayısı	Sayı	133	75	75	75	76	77

Göstergeye İlişkin Açıklama: Üniversitemiz bünyesinde gerçekleştirilen sosyal, kültürel ve sportif faaliyetlerin yıllık toplam sayısı ile ifade edilmektedir.
Hesaplama Yöntemi: Sosyal, kültürel ve sportif faaliyetlerin yıllık toplam sayısı
Verinin Kaynağı: Sağlık Kültür ve Spor Daire Başkanlığı, Akademik Birimler

Performans Göstergesi	Ölçü Birimi	2021	2025 Planlanan	2025 YS Gerç. Tahmini	2026 Hedef	2027 Tahmin	2028 Tahmin
6- Yükseköğretimde öğrenci başına barınma harcaması	TL	0	0	0	0	0	0

Göstergeye İlişkin Açıklama:
Hesaplama Yöntemi: -
Verinin Kaynağı: Üniversitemizde barınma hizmetlerinden yararlanan öğrenci bulunmadığı için hesaplama yapılmamıştır.

Performans Göstergesi	Ölçü Birimi	2024	2025 Planlanan	2025 YS Gerç. Tahmini	2026 Hedef	2027 Tahmin	2028 Tahmin
7- Yükseköğretimde öğrenci başına beslenme harcaması	TL	72,5	105	105	160	160	160

Göstergeye İlişkin Açıklama: Yemekhane hizmeti veren birimlerimizden yararlanan öğrenci başına ödenen beslenme harcaması (TL) ile ifade edilmektedir.
Hesaplama Yöntemi: Öğrenci başına ödenen beslenme harcaması (TL)
Verinin Kaynağı: Sağlık, Kültür ve Spor Daire Başkanlığı, Öğrenci İşleri Daire Başkanlığı

Performans Göstergesi	Ölçü Birimi	2024	2025 Planlanan	2025 YS Gerç. Tahmini	2026 Hedef	2027 Tahmin	2028 Tahmin
8- Yükseköğretimde öğrenci yaşamından memnuniyet oranı	Oran	70	68	70	68	68	68

Göstergeye İlişkin Açıklama: Üniversitemiz öğrencileri memnuniyet oranının yıllık sonuçları ile ifade edilmektedir.

Hesaplama Yöntemi: Üniversitemiz öğrencileri memnuniyet oranı

Verinin Kaynağı: Kalite ve Strateji Geliştirme Uygulama ve Araştırma Merkezi (KASGEM)

Performans Göstergesi	Ölçü Birimi	2023	2025 Planlanan	2025 YS Gerç. Tahmini	2026 Hedef	2027 Tahmin	2028 Tahmin
9- Yükseköğretimde öğrencilere sunulan sağlık hizmetinden yararlanan öğrenci sayısının toplam öğrenci sayısına oranı	Oran	0	0	0	0	0	0

Göstergeye İlişkin Açıklama:

Hesaplama Yöntemi: -

Verinin Kaynağı: Üniversitemizde sağlık hizmetlerinden yararlanan öğrenci bulunmadığı için hesaplama yapılmamıştır.

Alt Program Kapsamında Yürütülecek Faaliyet Maliyetleri

Faaliyetler	2025 Bütçe	2025 Harcama Haziran	2026 Bütçe	2027 Tahmin	2028 Tahmin
Yükseköğretimde Beslenme Hizmetleri	**14.644.000**	**3.847.486**	**17.533.000**	**19.451.000**	**21.013.000**
Bütçe İçi	14.644.000	3.847.486	17.533.000	19.451.000	21.013.000
Bütçe Dışı	0	0	0	0	0
Yükseköğretimde Kültür ve Spor Hizmetleri	**798.000**	**559.097**	**956.000**	**1.059.000**	**1.145.000**
Bütçe İçi	798.000	559.097	956.000	1.059.000	1.145.000
Bütçe Dışı	0	0	0	0	0
Yükseköğretimde Öğrenci Yaşamına İlişkin Diğer Hizmetler	**648.000**	**500.053**	**888.000**	**990.000**	**1.069.000**
Bütçe İçi	648.000	500.053	888.000	990.000	1.069.000
Bütçe Dışı	0	0	0	0	0
T O P L A M	**16.090.000**	**4.906.635**	**19.377.000**	**21.500.000**	**23.227.000**
Bütçe İçi	16.090.000	4.906.635	19.377.000	21.500.000	23.227.000
Bütçe Dışı	0	0	0	0	0

Faaliyetlere İlişkin Açıklamalar:

Yükseköğretimde Beslenme Hizmetleri

Öğrenci yemek hizmetini gerçekleştirmek, Üniversitemizde örgün eğitim sistemi içinde eğitim-öğretim süresince eğitim-öğretim gören, kaydını yenileyen öğrencilerin ve maddi imkanları yetersiz olan öğrencilerin yemek hizmetini gerçekleştirmek amaçlanmaktadır.

Yükseköğretimde Kültür ve Spor Hizmetleri

Spor takımlarının müsabakalara katılımlarının sağlanması, tiyatro guruplarının ve diğer kulüplerin faaliyetlerini gerçekleştirme imkanlarını sağlamak amaçlanmaktadır.

Yükseköğretimde Öğrenci Yaşamına İlişkin Diğer Hizmetler

Üniversite öğrencilerinin sosyal sorumluluk projeleri kapsamında yürüttükleri faaliyetlerin, bilimsel toplantılara, sosyal ve kültürel aktivitelere katılımlarının ve öğrenci toplulukları kapsamında gerçekleştirdikleri faaliyetleri kapsamaktadır.

D- İdarenin Toplam Kaynak İhtiyacı

FAALİYET MALİYETLERİ TABLOSU

İdare Adı	KAYSERİ ÜNİVERSİTESİ
Program Adı	ARAŞTIRMA, GELİŞTİRME VE YENİLİK
Alt Program Adı	YÜKSEKÖĞRETİMDE BİLİMSEL ARAŞTIRMA VE GELİŞTİRME
Alt Program Hedefi	Yükseköğretim kurumlarında inovasyon amaçlı bilimsel çalışmaların arttırılması
Faaliyet Adı	Yükseköğretim Kurumlarının Bilimsel Araştırma Projeleri
Açıklama	2547 sayılı kanun ve diğer yasal mevzuat kapsamında temel araştırma hizmetleri için gerekli laboratuvar, makine, teçhizat ve donanım ihtiyaçları karşılanacaktır.

EKONOMİK KOD	2025 Bütçe	2025 Harcama (Haziran)	2026 Bütçe	2027 Tahmin	2028 Tahmin
Personel Giderleri					
Sosyal Güvenlik Kurumuna Devlet Primi Giderleri					
Mal ve Hizmet Alım Giderleri	1.813.000	2.231.154	2.167.000	2.414.000	2.605.000
Faiz Giderleri					
Cari Transferler					
Sermaye Giderleri					
Sermaye Transferleri					
Borç Verme					
BÜTÇE İÇİ TOPLAM KAYNAK	1.813.000	2.231.154	2.167.000	2.414.000	2.605.000
Döner Sermaye					
Özel Hesap	3.859.848	2.608.061	4.000.000	5.000.000	6.000.000
Diğer Bütçe Dışı Kaynak					
BÜTÇE DIŞI TOPLAM KAYNAK	3.859.848	2.608.061	4.000.000	5.000.000	6.000.000
FAALİYET MALİYETİ TOPLAMI	5.672.848	4.839.215	6.167.000	7.414.000	8.605.000

FAALİYET MALİYETLERİ TABLOSU

İdare Adı	KAYSERİ ÜNİVERSİTESİ
Program Adı	HAYAT BOYU ÖĞRENME
Alt Program Adı	YÜKSEKÖĞRETİM KURUMLARI SÜREKLİ EĞİTİM FAALİYETLERİ
Alt Program Hedefi	Toplumun tüm kesimlerine ihtiyaç duyduğu alanlarda eğitimler verilmesi, kamu kurum ve kuruluşları, özel sektör ve uluslararası kuruluşlarla işbirliğinin gelişmesine katkıda bulunulması
Faaliyet Adı	Toplum Hizmetine Sunulan Eğitim Programları, Kurs ve Seminerler
Açıklama	Üniversitemizce toplumun ihtiyaç duyduğu alanlarda eğitimler verilmesi, diğer kurum ve kuruluşlarla iş birliği yapılması ve iş birliklerinin geliştirilmesi çalışmaları yürütülecektir. 2547 sayılı kanunun 12. maddesine istinaden yürütülmektedir.

EKONOMİK KOD	2025 Bütçe	2025 Harcama (Haziran)	2026 Bütçe	2027 Tahmin	2028 Tahmin
Personel Giderleri					
Sosyal Güvenlik Kurumuna Devlet Primi Giderleri					
Mal ve Hizmet Alım Giderleri					
Faiz Giderleri					
Cari Transferler					
Sermaye Giderleri					
Sermaye Transferleri					
Borç Verme					
BÜTÇE İÇİ TOPLAM KAYNAK					
Döner Sermaye	75.559	80.631	81.000	82.000	83.000
Özel Hesap					
Diğer Bütçe Dışı Kaynak					
BÜTÇE DIŞI TOPLAM KAYNAK	75.559	80.631	81.000	82.000	83.000
FAALİYET MALİYETİ TOPLAMI	75.559	80.631	81.000	82.000	83.000

FAALİYET MALİYETLERİ TABLOSU

İdare Adı	KAYSERİ ÜNİVERSİTESİ
Program Adı	YÜKSEKÖĞRETİM
Alt Program Adı	ÖN LİSANS EĞİTİMİ, LİSANS EĞİTİMİ VE LİSANSÜSTÜ EĞİTİM
Alt Program Hedefi	Mesleki yeterlilik sahibi ve gelişime açık mezunlar yetiştirilmesi
Faaliyet Adı	Doktora ve Tıpta Uzmanlık Eğitimi
Açıklama	Lisans ve yüksek lisans düzeyinde öğrenim gördükten sonra üniversitede doktora öğrenimi yapmak isteyenler, usulüne göre yapılacak sınavla ve üniversiteler arası Kurulca tespit edilecek esaslara göre seçilir. Üniversitemiz Lisansüstü Eğitim Enstitüsünde yeterli ve modern koşullarda eğitim verilebilmesi için niteliklerinin artırılması hedeflenmektedir.

EKONOMİK KOD	2025 Bütçe	2025 Harcama (Haziran)	2026 Bütçe	2027 Tahmin	2028 Tahmin
Personel Giderleri	11.880.000	5.079.320	16.733.000	18.661.000	20.347.000
Sosyal Güvenlik Kurumuna Devlet Primi Giderleri	218.000	102.250	311.000	349.000	380.000
Mal ve Hizmet Alım Giderleri	406.000		486.000	539.000	583.000
Faiz Giderleri					
Cari Transferler					
Sermaye Giderleri					
Sermaye Transferleri					
Borç Verme					
BÜTÇE İÇİ TOPLAM KAYNAK	12.504.000	5.181.571	17.530.000	19.549.000	21.310.000
Döner Sermaye					
Özel Hesap					
Diğer Bütçe Dışı Kaynak					
BÜTÇE DIŞI TOPLAM KAYNAK					
FAALİYET MALİYETİ TOPLAMI	12.504.000	5.181.571	17.530.000	19.549.000	21.310.000

FAALİYET MALİYETLERİ TABLOSU

İdare Adı	KAYSERİ ÜNİVERSİTESİ
Program Adı	YÜKSEKÖĞRETİM
Alt Program Adı	ÖN LİSANS EĞİTİMİ, LİSANS EĞİTİMİ VE LİSANSÜSTÜ EĞİTİM
Alt Program Hedefi	Mesleki yeterlilik sahibi ve gelişime açık mezunlar yetiştirilmesi
Faaliyet Adı	OSB Meslek Yüksekokulları Eğitim Desteği
Açıklama	Mesleki eğitimi geliştirmek üzere üniversitemize bağlı olarak kurulan Organize Sanayi Bölgeleri Meslek Yüksekokulunda YÖK eğitim desteği ile kapasite ve niteliklerini artırarak öğrencilere daha kaliteli uygulamalı eğitimlerin verilebilmesi hedeflenmektedir.

EKONOMİK KOD	2025 Bütçe	2025 Harcama (Haziran)	2026 Bütçe	2027 Tahmin	2028 Tahmin
Personel Giderleri					
Sosyal Güvenlik Kurumuna Devlet Primi Giderleri					
Mal ve Hizmet Alım Giderleri		51.565			
Faiz Giderleri					
Cari Transferler					
Sermaye Giderleri			1.000.000		
Sermaye Transferleri					
Borç Verme					
BÜTÇE İÇİ TOPLAM KAYNAK		51.565	1.000.000		
Döner Sermaye					
Özel Hesap					
Diğer Bütçe Dışı Kaynak					
BÜTÇE DIŞI TOPLAM KAYNAK					
FAALİYET MALİYETİ TOPLAMI		51.565	1.000.000		

FAALİYET MALİYETLERİ TABLOSU

İdare Adı	KAYSERİ ÜNİVERSİTESİ
Program Adı	YÜKSEKÖĞRETİM
Alt Program Adı	ÖN LİSANS EĞİTİMİ, LİSANS EĞİTİMİ VE LİSANSÜSTÜ EĞİTİM
Alt Program Hedefi	Mesleki yeterlilik sahibi ve gelişime açık mezunlar yetiştirilmesi
Faaliyet Adı	Yükseköğretim Kurumları Bilgi ve Kültürel Kaynaklar ile Sportif Altyapının Geliştirilmesi Hizmetleri
Açıklama	Üniversitemiz kütüphanelerinde eğitim, öğretim ve araştırma faaliyetlerine ilişkin olarak gereksinim duyulan her türlü bilgi kaynağının sağlanması, organize edilmesi ve bunlardan yararlanılması yolunda kullanıcılarına hizmet vermek, öğrencilerin sportif aktiviteler yapabilmesini sağlayacak altyapılar oluşturmak amaçlanmaktadır.

EKONOMİK KOD	2025 Bütçe	2025 Harcama (Haziran)	2026 Bütçe	2027 Tahmin	2028 Tahmin
Personel Giderleri	4.010.000	1.468.639	5.695.000	6.353.000	6.924.000
Sosyal Güvenlik Kurumuna Devlet Primi Giderleri	494.000	189.121	702.000	783.000	853.000
Mal ve Hizmet Alım Giderleri	96.000		115.000	127.000	138.000
Faiz Giderleri					
Cari Transferler					
Sermaye Giderleri	5.000.000		6.250.000	8.236.000	8.547.000
Sermaye Transferleri					
Borç Verme					
BÜTÇE İÇİ TOPLAM KAYNAK	9.600.000	1.657.760	12.762.000	15.499.000	16.462.000
Döner Sermaye					
Özel Hesap					
Diğer Bütçe Dışı Kaynak					
BÜTÇE DIŞI TOPLAM KAYNAK					
FAALİYET MALİYETİ TOPLAMI	9.600.000	1.657.760	12.762.000	15.499.000	16.462.000

FAALİYET MALİYETLERİ TABLOSU

İdare Adı	KAYSERİ ÜNİVERSİTESİ
Program Adı	YÜKSEKÖĞRETİM
Alt Program Adı	ÖN LİSANS EĞİTİMİ, LİSANS EĞİTİMİ VE LİSANSÜSTÜ EĞİTİM
Alt Program Hedefi	Mesleki yeterlilik sahibi ve gelişime açık mezunlar yetiştirilmesi
Faaliyet Adı	Yükseköğretim Kurumları Birinci Öğretim
Açıklama	Üniversitemiz akademik birimlerinde yürütülen eğitim-öğretimin planlanması, geliştirilmesi ve yükseköğretime uygun modern ortamların sağlanması amaçlanmaktadır.

EKONOMİK KOD	2025 Bütçe	2025 Harcama (Haziran)	2026 Bütçe	2027 Tahmin	2028 Tahmin
Personel Giderleri	414.154.000	204.564.597	595.043.000	662.654.000	721.334.000
Sosyal Güvenlik Kurumuna Devlet Primi Giderleri	56.750.000	26.136.689	80.604.000	89.662.000	97.500.000
Mal ve Hizmet Alım Giderleri	78.043.000	23.163.592	93.366.000	103.575.000	111.887.000
Faiz Giderleri					
Cari Transferler					
Sermaye Giderleri	104.001.000	16.764.234	121.750.000	150.000.000	167.000.000
Sermaye Transferleri					
Borç Verme					
BÜTÇE İÇİ TOPLAM KAYNAK	652.948.000	270.629.112	890.763.000	1.005.891.000	1.097.721.000
Döner Sermaye	13.413.175	12.592.030	25.000.000	26.000.000	27.000.000
Özel Hesap					
Diğer Bütçe Dışı Kaynak					
BÜTÇE DIŞI TOPLAM KAYNAK	13.413.175	12.592.030	25.000.000	26.000.000	27.000.000
FAALİYET MALİYETİ TOPLAMI	666.361.175	283.221.142	915.763.000	1.031.891.000	1.124.721.000

FAALİYET MALİYETLERİ TABLOSU

İdare Adı	KAYSERİ ÜNİVERSİTESİ
Program Adı	YÜKSEKÖĞRETİM
Alt Program Adı	ÖN LİSANS EĞİTİMİ, LİSANS EĞİTİMİ VE LİSANSÜSTÜ EĞİTİM
Alt Program Hedefi	Mesleki yeterlilik sahibi ve gelişime açık mezunlar yetiştirilmesi
Faaliyet Adı	Yükseköğretim Kurumları İkinci Öğretim
Açıklama	İkinci öğretim gelirlerinin ödenek dağıtımı Yükseköğretim Kurumlarında İkili Öğretim Yapılmasının Uygulanması, Koordinasyonu ile ilgili 3843 Sayılı Kanun'a göre yapılmaktadır.

EKONOMİK KOD	2025 Bütçe	2025 Harcama (Haziran)	2026 Bütçe	2027 Tahmin	2028 Tahmin
Personel Giderleri	630.000	964.660	754.000	838.000	903.000
Sosyal Güvenlik Kurumuna Devlet Primi Giderleri					
Mal ve Hizmet Alım Giderleri	270.000		323.000	359.000	387.000
Faiz Giderleri					
Cari Transferler					
Sermaye Giderleri					
Sermaye Transferleri					
Borç Verme					
BÜTÇE İÇİ TOPLAM KAYNAK	900.000	964.660	1.077.000	1.197.000	1.290.000
Döner Sermaye					
Özel Hesap					
Diğer Bütçe Dışı Kaynak					
BÜTÇE DIŞI TOPLAM KAYNAK					
FAALİYET MALİYETİ TOPLAMI	900.000	964.660	1.077.000	1.197.000	1.290.000

FAALİYET MALİYETLERİ TABLOSU

İdare Adı	KAYSERİ ÜNİVERSİTESİ
Program Adı	YÜKSEKÖĞRETİM
Alt Program Adı	ÖN LİSANS EĞİTİMİ, LİSANS EĞİTİMİ VE LİSANSÜSTÜ EĞİTİM
Alt Program Hedefi	Mesleki yeterlilik sahibi ve gelişime açık mezunlar yetiştirilmesi
Faaliyet Adı	Yükseköğretim Kurumları Uzaktan Eğitim
Açıklama	2547 Sayılı Yükseköğretim Kanununun 44. ve 46. maddelerine dayanılarak hazırlanan "Yükseköğretim Kurumlarında Uzaktan Öğretime İlişkin Usul Ve Esaslar" çerçevesinde gerekli görüldüğünde tamamen veya kısmen uzaktan eğitim verilmesi, geliştirilmesi ve yükseköğretime uygun modern imkanların sağlanması amaçlanmaktadır.

EKONOMİK KOD	2025 Bütçe	2025 Harcama (Haziran)	2026 Bütçe	2027 Tahmin	2028 Tahmin
Personel Giderleri	1.190.000	680.868	1.597.000	1.778.000	1.934.000
Sosyal Güvenlik Kurumuna Devlet Primi Giderleri					
Mal ve Hizmet Alım Giderleri	510.000	408.056	685.000	762.000	829.000
Faiz Giderleri					
Cari Transferler					
Sermaye Giderleri					
Sermaye Transferleri					
Borç Verme					
BÜTÇE İÇİ TOPLAM KAYNAK	1.700.000	1.088.924	2.282.000	2.540.000	2.763.000
Döner Sermaye					
Özel Hesap					
Diğer Bütçe Dışı Kaynak					
BÜTÇE DIŞI TOPLAM KAYNAK					
FAALİYET MALİYETİ TOPLAMI	1.700.000	1.088.924	2.282.000	2.540.000	2.763.000

FAALİYET MALİYETLERİ TABLOSU

İdare Adı	KAYSERİ ÜNİVERSİTESİ
Program Adı	YÜKSEKÖĞRETİM
Alt Program Adı	YÜKSEKÖĞRETİMDE ÖĞRENCİ YAŞAMI
Alt Program Hedefi	Yükseköğretim öğrencilerine sunulan beslenme ve barınma hizmetlerinin kalitesinin artırılması; öğrencilerin kişisel ve sosyal gelişimi desteklenerek yaşam kalitesinin yükseltilmesi
Faaliyet Adı	Yükseköğretimde Beslenme Hizmetleri
Açıklama	Öğrenci yemek hizmetini gerçekleştirmek, Üniversitemizde örgün eğitim sistemi içinde eğitim-öğretim süresince eğitim-öğretim gören, kaydını yenileyen öğrencilerin ve maddi imkanları yetersiz olan öğrencilerin yemek hizmetini gerçekleştirmek amaçlanmaktadır.

EKONOMİK KOD	2025 Bütçe	2025 Harcama (Haziran)	2026 Bütçe	2027 Tahmin	2028 Tahmin
Personel Giderleri					
Sosyal Güvenlik Kurumuna Devlet Primi Giderleri					
Mal ve Hizmet Alım Giderleri	14.644.000	3.847.486	17.533.000	19.451.000	21.013.000
Faiz Giderleri					
Cari Transferler					
Sermaye Giderleri					
Sermaye Transferleri					
Borç Verme					
BÜTÇE İÇİ TOPLAM KAYNAK	14.644.000	3.847.486	17.533.000	19.451.000	21.013.000
Döner Sermaye					
Özel Hesap					
Diğer Bütçe Dışı Kaynak					
BÜTÇE DIŞI TOPLAM KAYNAK					
FAALİYET MALİYETİ TOPLAMI	14.644.000	3.847.486	17.533.000	19.451.000	21.013.000

FAALİYET MALİYETLERİ TABLOSU

İdare Adı	KAYSERİ ÜNİVERSİTESİ
Program Adı	YÜKSEKÖĞRETİM
Alt Program Adı	YÜKSEKÖĞRETİMDE ÖĞRENCİ YAŞAMI
Alt Program Hedefi	Yükseköğretim öğrencilerine sunulan beslenme ve barınma hizmetlerinin kalitesinin artırılması; öğrencilerin kişisel ve sosyal gelişimi desteklenerek yaşam kalitesinin yükseltilmesi
Faaliyet Adı	Yükseköğretimde Kültür ve Spor Hizmetleri
Açıklama	Spor takımlarının müsabakalara katılımlarının sağlanması, tiyatro guruplarının ve diğer kulüplerin faaliyetlerini gerçekleştirme imkanlarını sağlamak amaçlanmaktadır.

EKONOMİK KOD	2025 Bütçe	2025 Harcama (Haziran)	2026 Bütçe	2027 Tahmin	2028 Tahmin
Personel Giderleri					
Sosyal Güvenlik Kurumuna Devlet Primi Giderleri					
Mal ve Hizmet Alım Giderleri	798.000	559.097	956.000	1.059.000	1.145.000
Faiz Giderleri					
Cari Transferler					
Sermaye Giderleri					
Sermaye Transferleri					
Borç Verme					
BÜTÇE İÇİ TOPLAM KAYNAK	798.000	559.097	956.000	1.059.000	1.145.000
Döner Sermaye					
Özel Hesap					
Diğer Bütçe Dışı Kaynak					
BÜTÇE DIŞI TOPLAM KAYNAK					
FAALİYET MALİYETİ TOPLAMI	798.000	559.097	956.000	1.059.000	1.145.000

FAALİYET MALİYETLERİ TABLOSU

İdare Adı	KAYSERİ ÜNİVERSİTESİ
Program Adı	YÜKSEKÖĞRETİM
Alt Program Adı	YÜKSEKÖĞRETİMDE ÖĞRENCİ YAŞAMI
Alt Program Hedefi	Yükseköğretim öğrencilerine sunulan beslenme ve barınma hizmetlerinin kalitesinin artırılması; öğrencilerin kişisel ve sosyal gelişimi desteklenerek yaşam kalitesinin yükseltilmesi
Faaliyet Adı	Yükseköğretimde Öğrenci Yaşamına İlişkin Diğer Hizmetler
Açıklama	Üniversite öğrencilerinin sosyal sorumluluk projeleri kapsamında yürüttükleri faaliyetlerin, bilimsel toplantılara, sosyal ve kültürel aktivitelere katılımlarının ve öğrenci toplulukları kapsamında gerçekleştirdikleri faaliyetleri kapsamaktadır.

EKONOMİK KOD	2025 Bütçe	2025 Harcama (Haziran)	2026 Bütçe	2027 Tahmin	2028 Tahmin
Personel Giderleri	234.000	142.869	281.000	312.000	337.000
Sosyal Güvenlik Kurumuna Devlet Primi Giderleri	414.000	224.369	607.000	678.000	732.000
Mal ve Hizmet Alım Giderleri		132.814			
Faiz Giderleri					
Cari Transferler					
Sermaye Giderleri					
Sermaye Transferleri					
Borç Verme					
BÜTÇE İÇİ TOPLAM KAYNAK	648.000	500.053	888.000	990.000	1.069.000
Döner Sermaye					
Özel Hesap					
Diğer Bütçe Dışı Kaynak					
BÜTÇE DIŞI TOPLAM KAYNAK					
FAALİYET MALİYETİ TOPLAMI	648.000	500.053	888.000	990.000	1.069.000

FAALİYET MALİYETLERİ TABLOSU

İdare Adı	KAYSERİ ÜNİVERSİTESİ
Program Adı	YÖNETİM VE DESTEK PROGRAMI
Alt Program Adı	TEFTİŞ, DENETİM VE DANIŞMANLIK HİZMETLERİ
Alt Program Hedefi	
Faaliyet Adı	Hukuki Danışmanlık ve Muhakemat Hizmetleri
Açıklama	Üniversitemizin taraf olduğu adli ve idari davalarda, iç ve dış tahkim yargılamasında, icra işlemlerinde ve yargıya intikal eden diğer her türlü hukuki uyuşmazlıklarda temsil edilmesi. İdare hizmetlerine ilişkin mevzuat, sözleşme, şartname ve uyuşmazlıklar ile ilgili işlemler yürütülecektir.

EKONOMİK KOD	2025 Bütçe	2025 Harcama (Haziran)	2026 Bütçe	2027 Tahmin	2028 Tahmin
Personel Giderleri					
Sosyal Güvenlik Kurumuna Devlet Primi Giderleri	5.000		7.000	8.000	9.000
Mal ve Hizmet Alım Giderleri	79.000	11.474	95.000	105.000	113.000
Faiz Giderleri					
Cari Transferler					
Sermaye Giderleri					
Sermaye Transferleri					
Borç Verme					
BÜTÇE İÇİ TOPLAM KAYNAK	84.000	11.474	102.000	113.000	122.000
Döner Sermaye					
Özel Hesap					
Diğer Bütçe Dışı Kaynak					
BÜTÇE DIŞI TOPLAM KAYNAK					
FAALİYET MALİYETİ TOPLAMI	84.000	11.474	102.000	113.000	122.000

FAALİYET MALİYETLERİ TABLOSU

İdare Adı	KAYSERİ ÜNİVERSİTESİ
Program Adı	YÖNETİM VE DESTEK PROGRAMI
Alt Program Adı	ÜST YÖNETİM, İDARİ VE MALİ HİZMETLER
Alt Program Hedefi	
Faaliyet Adı	Bilgi Teknolojilerine Yönelik Faaliyetler
Açıklama	İdarelerin bilgi işlem sistemlerinin işletilmesi ve geliştirilmesi ile teknolojik kapasitelerinin artırılmasına yönelik iş, işlem ve süreçlere ilişkin giderleri bu faaliyet altında izlenecektir.

EKONOMİK KOD	2025 Bütçe	2025 Harcama (Haziran)	2026 Bütçe	2027 Tahmin	2028 Tahmin
Personel Giderleri	4.326.000	3.628.353	6.152.000	6.864.000	7.482.000
Sosyal Güvenlik Kurumuna Devlet Primi Giderleri	434.000	384.962	617.000	688.000	750.000
Mal ve Hizmet Alım Giderleri	272.000	38.143	327.000	360.000	390.000
Faiz Giderleri					
Cari Transferler					
Sermaye Giderleri	6.999.000	1.056.025	7.000.000	9.000.000	12.000.000
Sermaye Transferleri					
Borç Verme					
BÜTÇE İÇİ TOPLAM KAYNAK	12.031.000	5.107.482	14.096.000	16.912.000	20.622.000
Döner Sermaye					
Özel Hesap					
Diğer Bütçe Dışı Kaynak					
BÜTÇE DIŞI TOPLAM KAYNAK					
FAALİYET MALİYETİ TOPLAMI	12.031.000	5.107.482	14.096.000	16.912.000	20.622.000

FAALİYET MALİYETLERİ TABLOSU

İdare Adı KAYSERİ ÜNİVERSİTESİ

Program Adı YÖNETİM VE DESTEK PROGRAMI

Alt Program Adı ÜST YÖNETİM, İDARİ VE MALİ HİZMETLER

Alt Program Hedefi

Faaliyet Adı Engellilerin Erişebilirliğinin Sağlanması

Açıklama 5378 sayılı Engelliler Hakkında Kanun kapsamında engellilerin erişebilirliğinin sağlanması amacıyla yapılacak giderler bu faaliyet altında izlenecektir.

EKONOMİK KOD	2025 Bütçe	2025 Harcama (Haziran)	2026 Bütçe	2027 Tahmin	2028 Tahmin
Personel Giderleri					
Sosyal Güvenlik Kurumuna Devlet Primi Giderleri					
Mal ve Hizmet Alım Giderleri					
Faiz Giderleri					
Cari Transferler					
Sermaye Giderleri	4.000.000	202.176	4.000.000	6.000.000	9.000.000
Sermaye Transferleri					
Borç Verme					
BÜTÇE İÇİ TOPLAM KAYNAK	4.000.000	202.176	4.000.000	6.000.000	9.000.000
Döner Sermaye					
Özel Hesap					
Diğer Bütçe Dışı Kaynak					
BÜTÇE DIŞI TOPLAM KAYNAK					
FAALİYET MALİYETİ TOPLAMI	4.000.000	202.176	4.000.000	6.000.000	9.000.000

FAALİYET MALİYETLERİ TABLOSU

İdare Adı	KAYSERİ ÜNİVERSİTESİ
Program Adı	YÖNETİM VE DESTEK PROGRAMI
Alt Program Adı	ÜST YÖNETİM, İDARİ VE MALİ HİZMETLER
Alt Program Hedefi	
Faaliyet Adı	Genel Destek Hizmetleri
Açıklama	İdarelerin tüm programlarına hizmet eder nitelikte olan temizlik, güvenlik, aydınlatma, ısıtma, onarım, taşıma ve benzeri mal ve hizmetlerin temini; fiziki çalışma ortamlarının düzenlenmesi, genel evrak ve arşiv hizmetlerinin yürütülmesi, sivil savunma ve seferberlik hizmetlerinin planlanması ve yürütülmesi gibi iş, işlem ve süreçlere yönelik giderleri bu faaliyet altında izlenecektir.

EKONOMİK KOD	2025 Bütçe	2025 Harcama (Haziran)	2026 Bütçe	2027 Tahmin	2028 Tahmin
Personel Giderleri	86.489.000	39.148.323	120.750.000	134.260.000	146.344.000
Sosyal Güvenlik Kurumuna Devlet Primi Giderleri	9.927.000	4.769.197	13.653.000	15.180.000	16.547.000
Mal ve Hizmet Alım Giderleri	6.156.000	1.999.247	7.371.000	8.176.000	8.833.000
Faiz Giderleri					
Cari Transferler	1.404.000	141.533	2.645.000	2.931.000	3.165.000
Sermaye Giderleri					
Sermaye Transferleri					
Borç Verme					
BÜTÇE İÇİ TOPLAM KAYNAK	103.976.000	46.058.300	144.419.000	160.547.000	174.889.000
Döner Sermaye					
Özel Hesap					
Diğer Bütçe Dışı Kaynak					
BÜTÇE DIŞI TOPLAM KAYNAK					
FAALİYET MALİYETİ TOPLAMI	103.976.000	46.058.300	144.419.000	160.547.000	174.889.000

FAALİYET MALİYETLERİ TABLOSU

İdare Adı KAYSERİ ÜNİVERSİTESİ

Program Adı YÖNETİM VE DESTEK PROGRAMI

Alt Program Adı ÜST YÖNETİM, İDARİ VE MALİ HİZMETLER

Alt Program Hedefi

Faaliyet Adı İnşaat ve Yapı İşlerinin Yürütülmesi

Açıklama Üniversite bina ve tesislerinin projelerini yapmak, ihale dosyalarını hazırlamak, yapı ve oranımla ilgili ihaleleri yürütmek, inşaatları kontrol etmek ve teslim almak, bakım ve onarım işlerini yapmak. Kalorifer, kazan dairesi, soğuk oda, jeneratör, havalandırma sistemleri ile telefon santralı, çevre düzenleme ve araç işletme, asansör bakım ve onarımı ile benzer işleri yürütmek.

EKONOMİK KOD	2025 Bütçe	2025 Harcama (Haziran)	2026 Bütçe	2027 Tahmin	2028 Tahmin
Personel Giderleri	10.877.000	9.043.674	15.452.000	17.237.000	18.789.000
Sosyal Güvenlik Kurumuna Devlet Primi Giderleri	1.153.000	1.023.978	1.639.000	1.827.000	1.992.000
Mal ve Hizmet Alım Giderleri	996.000	1.058.609	1.193.000	1.323.000	1.429.000
Faiz Giderleri					
Cari Transferler					
Sermaye Giderleri					
Sermaye Transferleri					
Borç Verme					
BÜTÇE İÇİ TOPLAM KAYNAK	13.026.000	11.126.261	18.284.000	20.387.000	22.210.000
Döner Sermaye					
Özel Hesap					
Diğer Bütçe Dışı Kaynak					
BÜTÇE DIŞI TOPLAM KAYNAK					
FAALİYET MALİYETİ TOPLAMI	13.026.000	11.126.261	18.284.000	20.387.000	22.210.000

FAALİYET MALİYETLERİ TABLOSU

İdare Adı	KAYSERİ ÜNİVERSİTESİ
Program Adı	YÖNETİM VE DESTEK PROGRAMI
Alt Program Adı	ÜST YÖNETİM, İDARİ VE MALİ HİZMETLER
Alt Program Hedefi	
Faaliyet Adı	İnsan Kaynakları Yönetimine İlişkin Faaliyetler
Açıklama	İdarelerin personel planlamasının yapılması; personel atama, nakil, terfi, emeklilik ve benzeri özlük işlemlerinin yürütülmesi; insan kaynağı kapasitesinin artırılmasına yönelik eğitimlerin planlanması ve düzenlenmesi gibi iş, işlem ve süreçlere yönelik giderleri bu faaliyet altında izlenecektir.

EKONOMİK KOD	2025 Bütçe	2025 Harcama (Haziran)	2026 Bütçe	2027 Tahmin	2028 Tahmin
Personel Giderleri	20.633.000	12.667.772	29.452.000	32.856.000	35.811.000
Sosyal Güvenlik Kurumuna Devlet Primi Giderleri	2.065.000	1.280.752	2.934.000	3.273.000	3.568.000
Mal ve Hizmet Alım Giderleri	243.000	36.360	291.000	322.000	348.000
Faiz Giderleri					
Cari Transferler	11.976.000	6.134.149	15.588.000	17.272.000	18.653.000
Sermaye Giderleri					
Sermaye Transferleri					
Borç Verme					
BÜTÇE İÇİ TOPLAM KAYNAK	34.917.000	20.119.033	48.265.000	53.723.000	58.380.000
Döner Sermaye					
Özel Hesap					
Diğer Bütçe Dışı Kaynak					
BÜTÇE DIŞI TOPLAM KAYNAK					
FAALİYET MALİYETİ TOPLAMI	34.917.000	20.119.033	48.265.000	53.723.000	58.380.000

FAALİYET MALİYETLERİ TABLOSU

İdare Adı	KAYSERİ ÜNİVERSİTESİ
Program Adı	YÖNETİM VE DESTEK PROGRAMI
Alt Program Adı	ÜST YÖNETİM, İDARİ VE MALİ HİZMETLER
Alt Program Hedefi	
Faaliyet Adı	Özel Kalem Hizmetleri
Açıklama	Üst yönetimin çalışma programının düzenlenmesi ile resmi ve özel yazışmalar, protokol, tören, ziyaret, davet, karşılama, ağırlama gibi hizmetlerin yürütülmesi amacıyla gerçekleştirilen iş, işlem ve süreçlere yönelik giderler bu faaliyet altında izlenecektir.

EKONOMİK KOD	2025 Bütçe	2025 Harcama (Haziran)	2026 Bütçe	2027 Tahmin	2028 Tahmin
Personel Giderleri	157.000	99.575	233.000	260.000	283.000
Sosyal Güvenlik Kurumuna Devlet Primi Giderleri					
Mal ve Hizmet Alım Giderleri	746.000	279.528	894.000	990.000	1.071.000
Faiz Giderleri					
Cari Transferler					
Sermaye Giderleri					
Sermaye Transferleri					
Borç Verme					
BÜTÇE İÇİ TOPLAM KAYNAK	903.000	379.103	1.127.000	1.250.000	1.354.000
Döner Sermaye					
Özel Hesap					
Diğer Bütçe Dışı Kaynak					
BÜTÇE DIŞI TOPLAM KAYNAK					
FAALİYET MALİYETİ TOPLAMI	903.000	379.103	1.127.000	1.250.000	1.354.000

FAALİYET MALİYETLERİ TABLOSU

İdare Adı KAYSERİ ÜNİVERSİTESİ

Program Adı YÖNETİM VE DESTEK PROGRAMI

Alt Program Adı ÜST YÖNETİM, İDARİ VE MALİ HİZMETLER

Alt Program Hedefi

Faaliyet Adı Strateji Geliştirme ve Mali Hizmetler

Açıklama İdareler tarafından yürütülen ve idarelerin tüm programlarına hizmet eder nitelikte olan mali yönetim ve kontrole ilişkin iş, işlem ve süreçlere yönelik giderler bu faaliyet altında izlenecektir.

EKONOMİK KOD	2025 Bütçe	2025 Harcama (Haziran)	2026 Bütçe	2027 Tahmin	2028 Tahmin
Personel Giderleri	5.848.000	3.369.542	8.313.000	9.271.000	10.107.000
Sosyal Güvenlik Kurumuna Devlet Primi Giderleri	703.000	406.186	999.000	1.114.000	1.215.000
Mal ve Hizmet Alım Giderleri	79.000		95.000	105.000	113.000
Faiz Giderleri					
Cari Transferler					
Sermaye Giderleri					
Sermaye Transferleri					
Borç Verme					
BÜTÇE İÇİ TOPLAM KAYNAK	6.630.000	3.775.728	9.407.000	10.490.000	11.435.000
Döner Sermaye					
Özel Hesap					
Diğer Bütçe Dışı Kaynak					
BÜTÇE DIŞI TOPLAM KAYNAK					
FAALİYET MALİYETİ TOPLAMI	6.630.000	3.775.728	9.407.000	10.490.000	11.435.000

FAALİYET MALİYETLERİ TABLOSU

İdare Adı KAYSERİ ÜNİVERSİTESİ

Program Adı YÖNETİM VE DESTEK PROGRAMI

Alt Program Adı ÜST YÖNETİM, İDARİ VE MALİ HİZMETLER

Alt Program Hedefi

Faaliyet Adı Yükseköğretimde Öğrencilere Yönelik İdari Hizmetler

Açıklama Öğrencilerin yeni kayıt, kabul ve ders durumları ile ilgili gerekli işleri yapmak, mezuniyet, kimlik, burs, mezunların izlenmesi işlemlerini yürütmek, verilecek diğer benzeri görevlerine yerine getirmek.

EKONOMİK KOD	2025 Bütçe	2025 Harcama (Haziran)	2026 Bütçe	2027 Tahmin	2028 Tahmin
Personel Giderleri	7.528.000	9.897.939	10.702.000	11.940.000	13.014.000
Sosyal Güvenlik Kurumuna Devlet Primi Giderleri	768.000	1.139.335	1.091.000	1.217.000	1.326.000
Mal ve Hizmet Alım Giderleri	47.000	56.127	56.000	62.000	67.000
Faiz Giderleri					
Cari Transferler					
Sermaye Giderleri					
Sermaye Transferleri					
Borç Verme					
BÜTÇE İÇİ TOPLAM KAYNAK	8.343.000	11.093.401	11.849.000	13.219.000	14.407.000
Döner Sermaye					
Özel Hesap					
Diğer Bütçe Dışı Kaynak					
BÜTÇE DIŞI TOPLAM KAYNAK					
FAALİYET MALİYETİ TOPLAMI	8.343.000	11.093.401	11.849.000	13.219.000	14.407.000

FAALİYETLER DÜZEYİNDE İDARE PERFORMANS PROGRAMI MALİYETİ

PROGRAM SINIFLANDIRMASI	2026			2027			2028		
	BÜTÇE İÇİ	BÜTÇE DIŞI	TOPLAM	BÜTÇE İÇİ	BÜTÇE DIŞI	TOPLAM	BÜTÇE İÇİ	BÜTÇE DIŞI	TOPLAM
ARAŞTIRMA, GELİŞTİRME VE YENİLİK	**2.167.000**	**5.000.000**	**7.167.000**	**2.414.000**	**6.000.000**	**8.414.000**	**2.605.000**	**7.000.000**	**9.605.000**
YÜKSEKÖĞRETİMDE BİLİMSEL ARAŞTIRMA VE GELİŞTİRME	2.167.000	5.000.000	7.167.000	2.414.000	6.000.000	8.414.000	2.605.000	7.000.000	9.605.000
Yükseköğretim Kurumlarının Bilimsel Araştırma Projeleri	2.167.000	5.000.000	7.167.000	2.414.000	6.000.000	8.414.000	2.605.000	7.000.000	9.605.000
HAYAT BOYU ÖĞRENME	**0**	**81.000**	**81.000**	**0**	**82.000**	**82.000**	**0**	**83.000**	**83.000**
YÜKSEKÖĞRETİM KURUMLARI SÜREKLİ EĞİTİM FAALİYETLERİ	0	81.000	81.000	0	82.000	82.000	0	83.000	83.000
Toplum Hizmetine Sunulan Eğitim Programları, Kurs ve Seminerler	0	81.000	81.000	0	82.000	82.000	0	83.000	83.000
YÜKSEKÖĞRETİM	**944.791.000**	**25.000.000**	**969.791.000**	**1.066.176.000**	**26.000.000**	**1.092.176.000**	**1.162.773.000**	**27.000.000**	**1.189.773.000**
ÖN LİSANS EĞİTİMİ, LİSANS EĞİTİMİ VE LİSANSÜSTÜ EĞİTİM	925.414.000	25.000.000	950.414.000	1.044.676.000	26.000.000	1.070.676.000	1.139.546.000	27.000.000	1.166.546.000
Doktora ve Tıpta Uzmanlık Eğitimi	17.530.000	0	17.530.000	19.549.000	0	19.549.000	21.310.000	0	21.310.000
OSB Meslek Yüksekokulları Eğitim Desteği	1.000.000	0	1.000.000	0	0	0	0	0	0
Yükseköğretim Kurumları Bilgi ve Kültürel Kaynaklar ile Sportif Altyapının Geliştirilmesi Hizmetleri	12.762.000	0	12.762.000	15.499.000	0	15.499.000	16.462.000	0	16.462.000
Yükseköğretim Kurumları Birinci Öğretim	890.763.000	25.000.000	915.763.000	1.005.891.000	26.000.000	1.031.891.000	1.097.721.000	27.000.000	1.124.721.000
Yükseköğretim Kurumları İkinci Öğretim	1.077.000	0	1.077.000	1.197.000	0	1.197.000	1.290.000	0	1.290.000
Yükseköğretim Kurumları Uzaktan Eğitim	2.282.000	0	2.282.000	2.540.000	0	2.540.000	2.763.000	0	2.763.000

YÜKSEKÖĞRETİMDE ÖĞRENCİ YAŞAMI	19.377.000	0	19.377.000	21.500.000	0	21.500.000	23.227.000	0	23.227.000
Yükseköğretimde Beslenme Hizmetleri	17.533.000	0	17.533.000	19.451.000	0	19.451.000	21.013.000	0	21.013.000
Yükseköğretimde Kültür ve Spor Hizmetleri	956.000	0	956.000	1.059.000	0	1.059.000	1.145.000	0	1.145.000
Yükseköğretimde Öğrenci Yaşamına İlişkin Diğer Hizmetler	888.000	0	888.000	990.000	0	990.000	1.069.000	0	1.069.000
YÖNETİM VE DESTEK PROGRAMI	**251.549.000**	**0**	**251.549.000**	**282.641.000**	**0**	**282.641.000**	**312.419.000**	**0**	**312.419.000**
TEFTİŞ, DENETİM VE DANIŞMANLIK HİZMETLERİ	102.000	0	102.000	113.000	0	113.000	122.000	0	122.000
Hukuki Danışmanlık ve Muhakemat Hizmetleri	102.000	0	102.000	113.000	0	113.000	122.000	0	122.000
ÜST YÖNETİM, İDARİ VE MALİ HİZMETLER	251.447.000	0	251.447.000	282.528.000	0	282.528.000	312.297.000	0	312.297.000
Bilgi Teknolojilerine Yönelik Faaliyetler	14.096.000	0	14.096.000	16.912.000	0	16.912.000	20.622.000	0	20.622.000
Engellilerin Erişebilirliğinin Sağlanması	4.000.000	0	4.000.000	6.000.000	0	6.000.000	9.000.000	0	9.000.000
Genel Destek Hizmetleri	144.419.000	0	144.419.000	160.547.000	0	160.547.000	174.889.000	0	174.889.000
İnşaat ve Yapı İşlerinin Yürütülmesi	18.284.000	0	18.284.000	20.387.000	0	20.387.000	22.210.000	0	22.210.000
İnsan Kaynakları Yönetimine İlişkin Faaliyetler	48.265.000	0	48.265.000	53.723.000	0	53.723.000	58.380.000	0	58.380.000
Özel Kalem Hizmetleri	1.127.000	0	1.127.000	1.250.000	0	1.250.000	1.354.000	0	1.354.000
Strateji Geliştirme ve Mali Hizmetler	9.407.000	0	9.407.000	10.490.000	0	10.490.000	11.435.000	0	11.435.000
Yükseköğretimde Öğrencilere Yönelik İdari Hizmetler	11.849.000	0	11.849.000	13.219.000	0	13.219.000	14.407.000	0	14.407.000
GENEL TOPLAM	**1.198.507.000**	**30.081.000**	**1.228.588.000**	**1.351.231.000**	**32.082.000**	**1.383.313.000**	**1.477.797.000**	**34.083.000**	**1.511.880.000**

EKONOMİK SINIFLANDIRMA DÜZEYİNDE KAYSERİ ÜNİVERSİTESİ PERFORMANS PROGRAMI MALİYETİ

EKONOMİK KOD	2026				2027				2028			
	HİZMET PROGRAMLARI TOPLAM	YÖNETİM VE DESTEK PROGRAMI	PROGRAM DIŞI GİDERLER	TOPLAM	HİZMET PROGRAMLARI TOPLAM	YÖNETİM VE DESTEK PROGRAMI	PROGRAM DIŞI GİDERLER	TOPLAM	HİZMET PROGRAMLARI TOPLAM	YÖNETİM VE DESTEK PROGRAMI	PROGRAM DIŞI GİDERLER	TOPLAM
Personel Giderleri	620.103.000	191.054.000		811.157.000	690.596.000	212.688.000		903.284.000	751.779.000	231.830.000		983.609.000
Sosyal Güvenlik Kurumuna Devlet Primi Giderleri	82.224.000	20.940.000		103.164.000	91.472.000	23.307.000		114.779.000	99.465.000	25.407.000		124.872.000
Mal ve Hizmet Alım Giderleri	115.631.000	10.322.000		125.953.000	128.286.000	11.443.000		139.729.000	138.587.000	12.364.000		150.951.000
Faiz Giderleri				0				0				0
Cari Transferler		18.233.000		18.233.000		20.203.000		20.203.000		21.818.000		21.818.000
Sermaye Giderleri	129.000.000	11.000.000		140.000.000	158.236.000	15.000.000		173.236.000	175.547.000	21.000.000		196.547.000
Sermaye Transferleri				0				0				0
Borç Verme				0				0				0
Yedek Ödenekler				0				0				0
BÜTÇE İÇİ TOPLAM KAYNAK	**946.958.000**	**251.549.000**	**0**	**1.198.507.000**	**1.068.590.000**	**282.641.000**	**0**	**1.351.231.000**	**1.165.378.000**	**312.419.000**	**0**	**1.477.797.000**
Döner Sermaye	25.081.000			25.081.000	26.082.000			26.082.000	27.083.000			27.083.000
Özel Hesap	5.000.000			5.000.000	6.000.000			6.000.000	7.000.000			7.000.000
Diğer Bütçe Dışı Kaynak				0				0				0
BÜTÇE DIŞI TOPLAM KAYNAK	**30.081.000**	**0**	**0**	**30.081.000**	**32.082.000**	**0**	**0**	**32.082.000**	**34.083.000**	**0**	**0**	**34.083.000**
GENEL TOPLAM	**977.039.000**	**251.549.000**	**0**	**1.228.588.000**	**1.100.672.000**	**282.641.000**	**0**	**1.383.313.000**	**1.199.461.000**	**312.419.000**	**0**	**1.511.880.000**

III- EKLER

Ek- 1

FAALİYETLERDEN SORUMLU HARCAMA BİRİMLERİ

İdare Adı KAYSERİ ÜNİVERSİTESİ

Yıl 2026 (Cumhurbaşkanı Teklifi)

PROGRAM	ALT PROGRAM	FAALİYET	SORUMLU HARCAMA BİRİMİ
ARAŞTIRMA, GELİŞTİRME VE YENİLİK	YÜKSEKÖĞRETİMDE BİLİMSEL ARAŞTIRMA VE GELİŞTİRME	Yükseköğretim Kurumlarının Bilimsel Araştırma Projeleri	ÖZEL KALEM (REKTÖRLÜK)
YÜKSEKÖĞRETİM	ÖN LİSANS EĞİTİMİ, LİSANS EĞİTİMİ VE LİSANSÜSTÜ EĞİTİM	Doktora ve Tıpta Uzmanlık Eğitimi	LİSANSÜSTÜ EĞİTİM ENSTİTÜSÜ
		OSB Meslek Yüksekokulları Eğitim Desteği	İDARİ VE MALİ İŞLER DAİRE BAŞKANLIĞI
		Yükseköğretim Kurumları Bilgi ve Kültürel Kaynaklar ile Sportif Altyapının Geliştirilmesi Hizmetleri	KÜTÜPHANE VE DOKÜMANTASYON DAİRE BAŞKANLIĞI
		Yükseköğretim Kurumları Birinci Öğretim	İDARİ VE MALİ İŞLER DAİRE BAŞKANLIĞI, SAĞLIK, KÜLTÜR VE SPOR DAİRE BAŞKANLIĞI, BİLGİ İŞLEM DAİRE BAŞKANLIĞI, YAPI İŞLERİ VE TEKNİK DAİRE BAŞKANLIĞI, SAFİYE ÇIKRIKÇIOĞLU MESLEK YÜKSEKOKULU, YEŞİLHİSAR MESLEK YÜKSEKOKULU, İNCESU AYŞE VE SAFFET ARSLAN SAĞLIK HİZMETLERİ MESLEK YÜKSEKOKULU, MÜHENDİSLİK MİMARLIK VE TASARIM FAKÜLTESİ, TEKNİK BİLİMLER MESLEK YÜKSEKOKULU, MUSTAFA ÇIKRIKÇIOĞLU MESLEK YÜKSEKOKULU, DEVELİ HÜSEYİN ŞAHİN MESLEK YÜKSEKOKULU, TOMARZA MUSTAFA AKINCIOĞLU MESLEK YÜKSEKOKULU, YAHYALI MESLEK YÜKSEKOKULU, DEVELİ SOSYAL VE BEŞERİ BİLİMLER FAKÜLTESİ, DEVELİ İSLAMİ İLİMLER FAKÜLTESİ, UYGULAMALI BİLİMLER FAKÜLTESİ, SOSYAL BİLİMLER MESLEK YÜKSEKOKULU, BÜNYAN MESLEK YÜKSEKOKULU, PINARBAŞI SUNA YALÇIN MESLEK YÜKSEKOKULU, SAĞLIK BİLİMLERİ FAKÜLTESİ, ORGANİZE SANAYİ BÖLGESİ MESLEK YÜKSEKOKULU

		Yükseköğretim Kurumları İkinci Öğretim	İDARİ VE MALİ İŞLER DAİRE BAŞKANLIĞI, SAFİYE ÇIKRIKÇIOĞLU MESLEK YÜKSEKOKULU, TEKNİK BİLİMLER MESLEK YÜKSEKOKULU, MUSTAFA ÇIKRIKÇIOĞLU MESLEK YÜKSEKOKULU, DEVELİ HÜSEYİN ŞAHİN MESLEK YÜKSEKOKULU, UYGULAMALI BİLİMLER FAKÜLTESİ, SOSYAL BİLİMLER MESLEK YÜKSEKOKULU
		Yükseköğretim Kurumları Uzaktan Eğitim	LİSANSÜSTÜ EĞİTİM ENSTİTÜSÜ, UZAKTAN EĞİTİM UYGULAMA VE ARAŞTIRMA MERKEZİ (KAYUZEM)
	YÜKSEKÖĞRETİMDE ÖĞRENCİ YAŞAMI	Yükseköğretimde Beslenme Hizmetleri	SAĞLIK, KÜLTÜR VE SPOR DAİRE BAŞKANLIĞI
		Yükseköğretimde Kültür ve Spor Hizmetleri	SAĞLIK, KÜLTÜR VE SPOR DAİRE BAŞKANLIĞI
		Yükseköğretimde Öğrenci Yaşamına İlişkin Diğer Hizmetler	SAĞLIK, KÜLTÜR VE SPOR DAİRE BAŞKANLIĞI
YÖNETİM VE DESTEK PROGRAMI	TEFTİŞ, DENETİM VE DANIŞMANLIK HİZMETLERİ	Hukuki Danışmanlık ve Muhakemat Hizmetleri	HUKUK MÜŞAVİRLİĞİ
	ÜST YÖNETİM, İDARİ VE MALİ HİZMETLER	Bilgi Teknolojilerine Yönelik Faaliyetler	BİLGİ İŞLEM DAİRE BAŞKANLIĞI
		Engellilerin Erişilebilirliğinin Sağlanması	YAPI İŞLERİ VE TEKNİK DAİRE BAŞKANLIĞI
		Genel Destek Hizmetleri	ÖZEL KALEM (GENEL SEKRETERLİK), İDARİ VE MALİ İŞLER DAİRE BAŞKANLIĞI, SAĞLIK, KÜLTÜR VE SPOR DAİRE BAŞKANLIĞI
		İnsan Kaynakları Yönetimine İlişkin Faaliyetler	İDARİ VE MALİ İŞLER DAİRE BAŞKANLIĞI, PERSONEL DAİRE BAŞKANLIĞI
		İnşaat ve Yapı İşlerinin Yürütülmesi	YAPI İŞLERİ VE TEKNİK DAİRE BAŞKANLIĞI
		Özel Kalem Hizmetleri	ÖZEL KALEM (REKTÖRLÜK)
		Strateji Geliştirme ve Mali Hizmetler	STRATEJİ GELİŞTİRME DAİRE BAŞKANLIĞI
		Yükseköğretimde Öğrencilere Yönelik İdari Hizmetler	SAĞLIK, KÜLTÜR VE SPOR DAİRE BAŞKANLIĞI, ÖĞRENCİ İŞLERİ DAİRE BAŞKANLIĞI

Ek- 2

PERFORMANS GÖSTERGELERİNİN İZLENMESİNDEN SORUMLU BİRİMLER

İdare Adı: **KAYSERİ ÜNİVERSİTESİ**

PROGRAM	ALT PROGRAM	PERFORMANS GÖSTERGELERİ	SORUMLU BİRİM
ARAŞTIRMA, GELİŞTİRME VE YENİLİK	ARAŞTIRMA ALTYAPILARI	Araştırma altyapısı projesi tamamlanma oranı	KAYSERİ ÜNİVERSİTESİ
	YÜKSEKÖĞRETİMDE BİLİMSEL ARAŞTIRMA VE GELİŞTİRME	Ar-Ge'ye harcanan bütçenin toplam bütçeye oranı	KAYSERİ ÜNİVERSİTESİ
		Ar-Ge sonucu ortaya çıkan ürünlere ilişkin alınan patent sayısı	ÖZEL KALEM (REKTÖRLÜK)
		Ar-Ge sonucu ticarileştirilen ürün sayısı	ÖZEL KALEM (REKTÖRLÜK)
		Araştırma merkezleri gelir miktarı	STRATEJİ GELİŞTİRME DAİRE BAŞKANLIĞI
		Araştırma merkezlerinin sanayi ile yaptığı proje sayısı	ÖZEL KALEM (REKTÖRLÜK)
		BAP kapsamında desteklenen araştırma projeleri sayısı	ÖZEL KALEM (REKTÖRLÜK)
		Öğretim elemanı başına düşen ar-ge proje sayısı	ÖZEL KALEM (REKTÖRLÜK)
		Patent, faydalı model ve endüstriyel tasarım başvuru sayısı	ÖZEL KALEM (REKTÖRLÜK)
		Ulusal ve uluslararası kuruluşlar tarafından desteklenen ar-ge projesi sayısı	ÖZEL KALEM (REKTÖRLÜK)
		Uluslararası endekslerde yer alan bilimsel yayın sayısı	ÖZEL KALEM (REKTÖRLÜK)

HAYAT BOYU ÖĞRENME	YÜKSEKÖĞRETİM KURUMLARI SÜREKLİ EĞİTİM FAALİYETLERİ	Dezavantajlı gruplara yönelik sosyal entegrasyon ve kapsayıcılığa ilişkin yapılan faaliyet sayısı	KAYSERİ ÜNİVERSİTESİ
		Eğitim programlarına başvuran kişi sayısı	KAYSERİ ÜNİVERSİTESİ
		Mezunlara yönelik gerçekleştirilen faaliyet sayısı	KAYSERİ ÜNİVERSİTESİ
		Sürekli Eğitim Merkezi (SEM) ve Dil Merkezi (DİLMER) tarafından mesleki eğitime yönelik verilen sertifika sayısı	KAYSERİ ÜNİVERSİTESİ
		Tamamlanan sosyal sorumluluk projeleri sayısı	KAYSERİ ÜNİVERSİTESİ
		Üniversitenin çevrecilik alanlarında aldığı ödül sayısı	KAYSERİ ÜNİVERSİTESİ
YÜKSEKÖĞRETİM	ÖĞRETİM ELEMANLARINA SAĞLANAN BURS VE DESTEKLER	SCI, SCI-Expanded, SSCI ve AHCI kapsamındaki dergilerde öğretim elemanı başına düşen yayın sayısı	ÖZEL KALEM (REKTÖRLÜK)
		Yükseköğretim Kurulu tarafından belirlenecek öncelikli alanlarda sağlanan burslardan yararlanan doktora öğrenci sayısı	LİSANSÜSTÜ EĞİTİM ENSTİTÜSÜ
		Yükseköğretim Kurulu tarafından sağlanan araştırma desteklerinden yararlananların sayısı	ÖĞRENCİ İŞLERİ DAİRE BAŞKANLIĞI
		Yükseköğretim Kurulu tarafından sağlanan yurt dışında yabancı dil yeterliliklerinin artırılmasına yönelik burslardan yararlanan sayısı	ÖĞRENCİ İŞLERİ DAİRE BAŞKANLIĞI
		Yükseköğretim Kurulu, Türkiye Bilimler Akademisi ve TÜBİTAK bilim, teşvik ve sanat ödülleri sayısı	ÖZEL KALEM (REKTÖRLÜK)

	ÖN LİSANS EĞİTİMİ, LİSANS EĞİTİMİ VE LİSANSÜSTÜ EĞİTİM	Doktora eğitimini tamamlayanların sayısı	ÖĞRENCİ İŞLERİ DAİRE BAŞKANLIĞI
		Eğitim bilimleri kontenjan doluluk oranı	ÖĞRENCİ İŞLERİ DAİRE BAŞKANLIĞI
		Eğitimin program süresinde bitirilme oranı	ÖĞRENCİ İŞLERİ DAİRE BAŞKANLIĞI
		Fen bilimleri kontenjan doluluk oranı	ÖĞRENCİ İŞLERİ DAİRE BAŞKANLIĞI
		Kütüphanede bulunan basılı ve elektronik kaynak sayısı	KÜTÜPHANE VE DOKÜMANTASYON DAİRE BAŞKANLIĞI
		Kütüphanede bulunan öğrenci başına düşen basılı ve elektronik kaynak sayısı	KÜTÜPHANE VE DOKÜMANTASYON DAİRE BAŞKANLIĞI
		Kütüphaneden yararlanan kişi sayısı	KÜTÜPHANE VE DOKÜMANTASYON DAİRE BAŞKANLIĞI
		Lisansüstü öğrencilerin toplam öğrenciler içindeki payı	ÖĞRENCİ İŞLERİ DAİRE BAŞKANLIĞI
		Öğrenci başına düşen eğitim alanı	KAYSERİ ÜNİVERSİTESİ
		Öğrenci başına düşen kapalı alan	KAYSERİ ÜNİVERSİTESİ
		Öğrenci değişim programlarından yararlanan öğrencilerin oranı	KAYSERİ ÜNİVERSİTESİ
		Öğretim üyesi başına düşen öğrenci sayısı	KAYSERİ ÜNİVERSİTESİ
		Sağlık bilimleri kontenjan doluluk oranı	ÖĞRENCİ İŞLERİ DAİRE BAŞKANLIĞI
		Sosyal bilimler kontenjan doluluk oranı	ÖĞRENCİ İŞLERİ DAİRE BAŞKANLIĞI
		Teknokent veya Teknoloji Transfer Ofisi (TTO) projelerine katılan öğrenci sayısı	ÖĞRENCİ İŞLERİ DAİRE BAŞKANLIĞI
		Uluslararası kuruluşlarla ortak uygulanan eğitim programı sayısı	KAYSERİ ÜNİVERSİTESİ

		Yabancı dilde eğitim veren program sayısı	KAYSERİ ÜNİVERSİTESİ
		Yabancı uyruklu akademisyen sayısı	PERSONEL DAİRE BAŞKANLIĞI
		Yabancı uyruklu öğrenci sayısı	ÖĞRENCİ İŞLERİ DAİRE BAŞKANLIĞI
		Yan dal ve çift ana dal programından mezun olanların toplam mezun sayısına oranı	ÖĞRENCİ İŞLERİ DAİRE BAŞKANLIĞI
	YÜKSEKÖĞRETİMDE ÖĞRENCİ YAŞAMI	Barınma hizmetlerinden yararlanan öğrenci sayısı	SAĞLIK, KÜLTÜR VE SPOR DAİRE BAŞKANLIĞI
		Beslenme hizmetlerinden yararlanan öğrenci sayısı	SAĞLIK, KÜLTÜR VE SPOR DAİRE BAŞKANLIĞI
		Öğrenci başına düşen sosyal donatı alanı	SAĞLIK, KÜLTÜR VE SPOR DAİRE BAŞKANLIĞI
		Öğrenci kulüp ve topluluk sayısı	SAĞLIK, KÜLTÜR VE SPOR DAİRE BAŞKANLIĞI
		Sosyal, kültürel ve sportif faaliyet sayısı	KAYSERİ ÜNİVERSİTESİ
		Yükseköğretimde öğrenci başına barınma harcaması	SAĞLIK, KÜLTÜR VE SPOR DAİRE BAŞKANLIĞI
		Yükseköğretimde öğrenci başına beslenme harcaması	SAĞLIK, KÜLTÜR VE SPOR DAİRE BAŞKANLIĞI
		Yükseköğretimde öğrenci yaşamından memnuniyet oranı	KAYSERİ ÜNİVERSİTESİ
		Yükseköğretimde öğrencilere sunulan sağlık hizmetinden yararlanan öğrenci sayısının toplam öğrenci sayısına oranı	SAĞLIK, KÜLTÜR VE SPOR DAİRE BAŞKANLIĞI

KAYSERİ ÜNİVERSİTESİ

www.kayseri.edu.tr