

**T.C**  
**BAYRAMPAŐA BELEDİYE**  
**BAŐKANLIĐI**

**2016 YILI PERFORMANS PROGRAMI**  
**RAPORU**

## **Kıymetli Bayrampaşalılar,**

Göreve geldiğimiz günden bu yana yaşam kalitesi yüksek, uygar, çevreye ve insan sağlığına duyarlı bir Bayrampaşa inşa etme anlayışı içinde, halkımızdan kopmadan halkımıza hizmet etmenin mutluluğunu yaşıyoruz.

Şahsım ve ekibim, siz değerli Bayrampaşalılar için dur durak bilmeden çalışıyoruz. El ve gönül birliği içinde yol almaya, yapımı devam eden '**ileri belediyecilik**' projelerimizi bir bir tamamlamaya devam ediyoruz.

Ülkemizde yeni dönemin yeni oluşumlarla şekillendiği bu süreçte bizler de, çok yönlü hizmet anlayışımızla, ilçemiz için zamanın ruhuna uygun projeler ürettik ve üretmeye de devam ediyoruz. Heyecan dolu yüreğimizle hizmet aşkımızı her alana yayarak yeniliği ve kaliteyi en önemli hedef olarak belirledik.

Bugün geldiğimiz noktada görüyoruz ki Bayrampaşa'mız eğitimde, sağlıkta, ulaşımda, kültürde, sanatta, kent mimarisinde, sosyal belediyecilikte hiç bu kadar güçlü, etkili ve başarılı olmamıştı.

Bu başarının arkasında hiç şüphesiz desteği, önerisi ve talepleriyle bizleri her zaman dinç tutan sizler varsınız...

Bu duygu ve düşüncelerle siz değerli hemşerilerimi Bayrampaşa Belediyesi olarak 2016 yılında hayata geçirmeyi planladığımız çalışmaların yer aldığı Performans Programımız ile baş başa bırakıyorum. Performans Programımızın ilçemiz için hayırlı ve faydalı olmasını temenni ederken, hepinize sağlık, mutluluk ve huzur dolu günler diliyorum.

Sevgi ve saygılarımla.

**Atıla AYDINER**  
**Belediye Başkanı**

# İÇİNDEKİLER

<b>BAŞKANIN SUNUŞU</b> .....	<b>2</b>
<b>İÇİNDEKİLER</b> .....	<b>3</b>
A- YETKİ, GÖREV VE SORUMLULUKLAR.....	4
B- TEŞKİLAT YAPISI .....	10
C- FİZİKSEL KAYNAKLAR .....	20
D- İNSAN KAYNAKLARI .....	22
<b>2- PERFORMANS BİLGİLERİ</b> .....	<b>23</b>
A- TEMEL POLİTİKA VE ÖNCELİKLER .....	23
B- AMAÇ VE HEDEFLER.....	30
C- PERFORMANS HEDEF VE GÖSTERGELERİ İLE FAALİYETLER .....	33
D- İDARENİN TOPLAM KAYNAK İHTİYACI.....	211
<b>3- EKLER</b> .....	<b>230</b>

# 1- GENEL BİLGİLER

## A- Yetki, Görev ve Sorumluluklar

### Belediyenin Yetki, Görev ve Sorumlulukları

Türkiye’de belediyeler, 03.07.2005 tarihinde kabul edilen 5393 numaralı ‘Belediye Kanunu’ ile faaliyetlerini sürdürmektedirler.

“Belediye Kanunu’nun amacı, belediyenin kuruluşunu, organlarını, yönetimini, görev, yetki ve sorumlulukları ile çalışma usul ve esaslarını düzenlemektir.

5393 sayılı Belediye Kanunu, bütün belediyeleri kapsayan temel Belediye Kanunu niteliğine sahiptir. Büyükşehir Belediyeleri ile ilgili olan 10.07.2004 tarihli 5216 numaralı Büyükşehir Belediyesi Kanun’u büyükşehir belediyesi yönetiminin hukuki statüsünü düzenlemek, hizmetlerin planlı, programlı, etkin, verimli ve uyum içinde yürütülmesi amacı ile uygulanmaktadır.

Belediye Kanununun üçüncü maddesinde belediye: “Belde sakinlerinin mahallî müşterek nitelikteki ihtiyaçlarını karşılamak üzere kurulan ve karar organı seçmenler tarafından seçilerek oluşturulan, idarî ve malî özerkliğe sahip kamu tüzel kişisi” olarak tanımlanmaktadır. Aynı madde içerisinde ‘Belediye Meclisi’, ‘Belediye Encümeni’ ve ‘Belediye Başkanı’ belediyenin organları olarak ifade edilmiştir.

### Belediyenin Görev ve Sorumlulukları

Belediye Kanunu madde 14’te belediye görev ve sorumlulukları belirtilmiştir.

Kanun gereğince belediye, mahallî müşterek nitelikte olmak şartıyla;

- İmar, su, kanalizasyon ve ulaşım gibi kentsel alt yapı;
- Coğrafi ve kent bilgi sistemleri;
- Çevre ve çevre sağlığı,
- Temizlik ve katı atık;
- Zabıta, itfaiye, acil yardım, kurtarma ve ambulans;
- Şehir içi trafik;
- Defin ve mezarlıklar;
- Ağaçlandırma, park ve yeşil alanlar;
- Konut;
- Kültür ve sanat, turizm ve tanıtım, gençlik ve spor; sosyal hizmet ve yardım, nikâh,
- Meslek ve beceri kazandırma,
- Ekonomi ve ticaretin geliştirilmesi hizmetlerini yapar veya yaptırır.
- Büyükşehir belediyeleri ile nüfusu 100.000'in üzerindeki belediyeler, kadınlar ve çocuklar için konukevleri açar.

- <sup>1</sup>Devlete ait her derecedeki okul binalarının inşaatı ile bakım ve onarımını yapabilir veya yaptırabilir, her türlü araç, gereç ve malzeme ihtiyaçlarını karşılayabilir;
- Sağlıkla ilgili her türlü tesisi açabilir ve işletebilir;
- Mabetlerin yapımı, bakımı ve onarımını yapabilir;
- Kültür ve tabiat varlıkları ile tarihî dokunun ve kent tarihi bakımından önem taşıyan mekânların ve işlevlerinin korunmasını sağlayabilir; bu amaçla bakım ve onarımını yapabilir, korunması mümkün olmayanları aslına uygun olarak yeniden inşa edebilir.
- Gerekteğinde sporu teşvik etmek amacıyla gençlere spor malzemesi verir, amatör spor kulüplerine aynı ve nakdi yardım yapar ve gerekli desteği sağlar, her türlü amatör spor karşılaşmaları düzenler, yurt içi ve yurt dışı müsabakalarda üstün başarı gösteren veya derece alan öğrencilere, sporculara, teknik yöneticilere ve antrenörlere belediye meclisi kararıyla ödül verebilir.
- Gıda bankacılığı yapabilir.<sup>2</sup>

Yine 14. Maddeye göre belirtilen hizmetlerin yerine getirilmesindeki öncelik sırası, belediyenin mâli durumu ve hizmetin ivediliği dikkate alınarak belirlenir.

Belediye hizmetleri, vatandaşlara en yakın yerlerde ve en uygun yöntemlerle sunulur. Hizmet sunumunda engelli, yaşlı, düşkün ve dar gelirlilerin durumuna uygun yöntemler uygulanır.

Belediyenin görev, sorumluluk ve yetki alanı belediye sınırlarını kapsar. Belediye Meclisinin kararı ile mücavir alanlara da belediye hizmetleri götürülebilir.

Yasada belediyenin görev ve yetkileri sayılmakla birlikte 77. maddede, belediye hizmetlerine gönüllü katılımın da önü açılmaktadır. Buna göre Belediye;

- Sağlık,
- Eğitim,
- Spor,
- Çevre,
- Sosyal hizmet ve yardım,
- Kütüphane,
- Park,
- Trafik,
- ve kültür hizmetleriyle,

Yaşlılara, kadın ve çocuklara, engellilere, yoksul ve düşkünlere yönelik hizmetlerin yapılmasında **belde de dayanışma ve katılımı sağlamak, hizmetlerde etkinlik, tasarruf ve verimliliği artırmak amacıyla gönüllü kişilerin katılımına yönelik programlar uygulayabilecektir.** Gönüllülerin nitelikleri ve çalıştırılmalarına ilişkin usul ve esaslar İçişleri Bakanlığı tarafından çıkarılacak yönetmelikle belirlenecektir.

Belediye Yasasının 53 üncü maddesi gereğince belediyeler **acil durum plânlaması** yapmakla da yükümlüdürler.

Belediye; yangın, sanayi kazaları, deprem ve diğer doğal afetlerden korunmak veya bunların zararlarını azaltmak amacıyla beldenin özelliklerini de dikkate alarak gerekli afet ve acil durum plânlarını yapacak, ekip ve donanımı hazırlayacaktır.

<sup>1</sup> Bu maddenin birinci fıkrasının (b) bendinde yer alan "Okul öncesi eğitim kurumları açabilir;..." ifadesi Anayasa Mahkemesi'nin 24/1/2007 tarihli ve E. 2005/95, K. 2007/5 sayılı Kararı ile iptal edilmiştir.

<sup>2</sup> Kanunda bu kısımdan sonra gelen ikinci fıkra iptal edilmiştir. (Anayasa Mahkemesi'nin 24/1/2007 tarihli ve E.2005/95, K.2007/5 sayılı Kararı ile )

Acil durum plânlarının hazırlanmasında varsa il ölçeğindeki diğer acil durum plânlarıyla da koordinasyon sağlanması ve ilgili bakanlık, kamu kuruluşları, meslek teşekkülleriyle üniversitelerin ve diğer mahallî idarelerin görüşlerinin alınması gereklidir. Plânlar doğrultusunda halkın eğitimi için gerekli önlemler alınarak sayılan idareler, kurumlar ve örgütlerle ortak programlar yapılabilecektir.

Belediyeler, kendi belediye sınırları dışında yangın ve doğal afetler meydana gelmesi durumunda, bu bölgelere gerekli yardım ve desteği de sağlayabilmektedir.

### **Belediyenin Yetkileri ve İmtiyazları**

Belediye yasasının 15. maddesinde düzenlenen hükümlere göre belediyelerin yetki ve imtiyazları şunlardır:

- Belde sakinlerinin mahallî müşterek nitelikteki ihtiyaçlarını karşılamak amacıyla her türlü faaliyet ve girişimde bulunmak;
- Kanunların belediyeye verdiği yetki çerçevesinde yönetmelik çıkarmak, belediye yasakları koymak ve uygulamak, kanunlarda belirtilen cezaları vermek;
- Gerçek ve tüzel kişilerin faaliyetleri ile ilgili olarak kanunlarda belirtilen izin veya ruhsatı vermek;
- Özel kanunları gereğince belediyeye ait vergi, resim, harç, katkı ve katılma paylarının tarh, tahakkuk ve tahsilini yapmak; vergi, resim ve harç dışındaki özel hukuk hükümlerine göre tahsili gereken doğal gaz, su, atık su ve hizmet karşılığı alacakların tahsilini yapmak veya yaptırmak;
- Müktesep haklar saklı kalmak üzere; içme, kullanma ve endüstri suyu sağlamak; atık su ve yağmur suyunun uzaklaştırılmasını sağlamak; bunlar için gerekli tesisleri kurmak, kurdurmak, işletmek ve işlettirmek; kaynak sularını işletmek veya işlettirmek;
- Toplu taşıma yapmak; bu amaçla otobüs, deniz ve su ulaşım araçları, tünel, raylı sistem dâhil her türlü toplu taşıma sistemlerini kurmak, kurdurmak, işletmek ve işlettirmek;
- Katı atıkların toplanması, taşınması, ayrıştırılması, geri kazanımı, ortadan kaldırılması ve depolanması ile ilgili bütün hizmetleri yapmak ve yaptırmak;
- Mahallî müşterek nitelikteki hizmetlerin yerine getirilmesi amacıyla, belediye ve mücavir alan sınırları içerisinde taşınmaz almak, kamulaştırmak, satmak, kiralamak veya kiraya vermek, trampa etmek, tahsis etmek, bunlar üzerinde sınırlı aynî hak tesis etmek;
- Borç almak, bağış kabul etmek;
- Toptancı ve perakendeci hâlleri, otobüs terminali, fuar alanı, mezbaha, ilgili mevzuata göre yat limanı ve iskele kurmak, kurdurmak, işletmek, işlettirmek veya bu yerlerin gerçek ve tüzel kişilerce açılmasına izin vermek;
- Vergi, resim ve harçlar dışında kalan dava konusu uyuşmazlıkların anlaşmayla tasfiyesine karar vermek;
- Gayrisihhî müesseseler ile umuma açık istirahat ve eğlence yerlerini ruhsatlandırmak ve denetlemek;
- Beldede ekonomi ve ticaretin geliştirilmesi ve kayıt altına alınması amacıyla izinsiz satış yapan seyyar satıcıları faaliyetten men etmek, izinsiz satış yapan seyyar satıcıların faaliyetten men edilmesi sonucu, cezası ödenmeyerek iki gün içinde geri alınmayan gıda maddelerini gıda bankalarına, cezası ödenmeyerek otuz gün içinde geri alınmayan gıda dışı malları yoksullara vermek;

- Reklâm panoları ve tanıtıcı tabelalar konusunda standartlar getirmek;
- Gayrisihhî işyerlerini, eğlence yerlerini, halk sağlığına ve çevreye etkisi olan diğer işyerlerini kentin belirli yerlerinde toplamak; hafriyat toprağı ve moloz döküm alanlarını; sıvılaştırılmış petrol gazı (LPG) depolama sahalarını; inşaat malzemeleri, odun, kömür ve hurda depolama alanları ve satış yerlerini belirlemek; bu alan ve yerler ile taşımalarda çevre kirliliğı oluşmaması için gereken tedbirleri almak;
- Kara, deniz, su ve demiryolu üzerinde işletilen her türlü servis ve toplu taşıma araçları ile taksi sayılarını, bilet ücret ve tarifelerini, zaman ve güzergâhlarını belirlemek; durak yerleri ile karayolu, yol, cadde, sokak, meydan ve benzeri yerler üzerinde araç park yerlerini tespit etmek ve işletmek, işlettirmek veya kiraya vermek; kanunların belediyelere verdiği trafik düzenlemesinin gerektirdiğı bütün işleri yürütmek;
- Belediye mücavir alan sınırları içerisinde 5/11/2008 tarihli ve 5809 sayılı Elektronik Haberleşme Kanunu, 26/9/2011 tarihli ve 655 sayılı Ulaştırma, Denizcilik ve Haberleşme Bakanlığının Teşkilat ve Görevleri Hakkında Kanun Hükmünde Kararname ve ilgili diğer mevzuata göre kuruluş izni verilen alanda tesis edilecek elektronik haberleşme istasyonlarına kent ve yapı estetiğı ile elektronik haberleşme hizmetinin gerekleri dikkate alınarak ücret karşılığında yer seçim belgesi vermek,
- İl sınırları içinde Büyükşehir belediyeleri, belediye ve mücavir alan sınırları içinde il belediyeleri ile nüfusu 10.000'i geçen belediyeler, Meclis kararıyla; turizm, sağlık, sanayi ve ticaret yatırımlarının ve eğitim kurumlarının su, termal su, kanalizasyon, doğal gaz, yol ve aydınlatma gibi alt yapı çalışmalarını faiz almaksızın on yıla kadar geri ödemeli veya ücretsiz olarak yapabilir veya yaptırabilir, bunun karşılığında yapılan tesislere ortak olabilir; sağlık, eğitim, sosyal hizmet ve turizmi geliştirecek projelere İçişleri Bakanlığının onayı ile ücretsiz veya düşük bir bedelle amacı dışında kullanılmamak kaydıyla arsa tahsis edebilir. Belediye ve bağlı idareler, meclis kararıyla mabetlere indirimli bedelle ya da ücretsiz olarak içme ve kullanma suyu verebilirler.

Belediye, belde sakinlerinin belediye hizmetleriyle ilgili görüş ve düşüncelerini tespit etmek amacıyla kamuoyu yoklaması ve araştırması yapabilir.

Belediye mallarına karşı suç işleyenler Devlet malına karşı suç işlemiş sayılır.

Belediyenin proje karşılığı borçlanma yoluyla elde ettiği gelirleri, şartlı bağışlar ve kamu hizmetlerinde fiilen kullanılan malları ile belediye tarafından tahsil edilen vergi, resim ve harç gelirleri haczedilemez.

Ayrıca Belediye Kanunu Madde 73'te; Belediyenin, Belediye Meclisi kararıyla; konut alanları, sanayi alanları, ticaret alanları, teknoloji parkları, kamu hizmeti alanları, rekreasyon alanları ve her türlü sosyal donatı alanları oluşturabileceğı, eskiyen kent kısımlarını yeniden inşa ve restore edebileceğı; kentin tarihi ve kültürel dokusunu korumak veya deprem riskine karşı tedbirler almak amacıyla kentsel dönüşüm ve gelişim projeleri uygulayabileceğı belirtilmiştir.

### **Performans Programının Yasal Dayanağı**

Kamu idareleri tarafından yapılan performans programı, stratejik planda öngörülen amaç ve hedeflerin bir yıllık dönemini kapsamaktadır. Dolayısıyla ikisi arasında çok önemli bir ilişki bulunmaktadır. Stratejik plan hazırlayan kamu kurumları, aynı zamanda performans programını da yapmakla yükümlüdürler.

Belediyelerin Stratejik Plan ve Performans Programı hazırlaması konusundaki yasal dayanaklar şunlardır:

- 5018 Sayılı Kamu Mali Yönetimi ve Kontrol Kanunu.
- 5216 Sayılı Büyükşehir Belediyesi Kanunu.
- 5393 Sayılı Belediye Kanunu.

#### **5018 Sayılı Kamu Mali Yönetimi ve Kontrol Kanunu'na Göre;**

Kamu idareleri; kalkınma planları, programlar, ilgili mevzuat ve benimsedikleri temel ilkeler çerçevesinde geleceğe ilişkin misyon ve vizyonlarını oluşturmak, stratejik amaçlar ve ölçülebilir hedefler saptamak, performanslarını önceden belirlenmiş olan göstergeler doğrultusunda ölçmek ve bu sürecin izleme ve değerlendirmesini yapmak amacıyla katılımcı yöntemlerle stratejik plan hazırlarlar.

Kamu idareleri, kamu hizmetlerinin istenilen düzeyde ve kalitede sunulabilmesi için bütçeleri ile program ve proje bazında kaynak tahsislerini; stratejik planlarına, yıllık amaç ve hedefleri ile performans göstergelerine dayandırmak zorundadırlar.

Kamu idareleri, bütçelerini, stratejik planlarında yer alan misyon, vizyon, stratejik amaç ve hedeflerle uyumlu ve performans esasına dayalı olarak hazırlarlar. Kamu idarelerinin bütçelerinin stratejik planlarda belirlenen performans göstergelerine uygunluğu ve idarelerin bu çerçevede yürütecekleri faaliyetler ile performans esaslı bütçelemeye ilişkin diğer hususları belirlemeye Maliye Bakanlığı yetkilidir.

#### **5216 Sayılı Büyükşehir Belediye Kanununa Göre;**

Belediye Başkanı;

- Belediyeyi stratejik plana uygun olarak yönetmek,
- Belediye idaresinin kurumsal stratejilerini oluşturmak,
- Bu stratejilere uygun olarak bütçeyi hazırlamak ve uygulamak,
- Belediye faaliyetlerinin ve personelinin performans ölçütlerini belirlemek, izlemek ve değerlendirmek,
- Bunlarla ilgili raporları meclise sunmakla yükümlüdür (md.18-b).

#### **5393 Sayılı Belediye Kanununa Göre;**

Belediye Başkanı;

- Mevzuatta belirlenen takvime uygun olarak; kalkınma planı ve programı ile varsa bölge planına uygun olarak stratejik plan ve ilgili olduğu yılbaşından önce de yıllık performans programı hazırlayıp belediye meclisine sunar.
- Stratejik Plan, varsa üniversiteler ve meslek odaları ile konuyla ilgili sivil toplum örgütlerinin görüşleri alınarak hazırlanır ve belediye meclisi tarafından kabul edildikten sonra yürürlüğe girer.
- Stratejik plan ve performans programı, bütçenin hazırlanmasına esas teşkil eder ve belediye meclisinde bütçeden önce görüşülerek kabul edilir (md.41).
- Performans programı, stratejik planın yıllık uygulama dilimini oluşturur.

#### **5393 Sayılı Belediye Kanunu'na Göre Denetim ve Performans;**

Belediyelerin Denetimi;

- Hizmetlerin süreç ve sonuçlarını mevzuata, önceden belirlenmiş amaç ve hedeflere, performans ölçütlerine ve kalite standartlarına göre tarafsız olarak analiz etmek, karşılaştırmak ve ölçmek; kanıtlara dayalı olarak değerlendirmek, elde edilen sonuçları rapor haline getirerek ilgililere duyurmaktır (md.54).



- Belediyelerde iç ve dış denetim yapılır. Denetim, iş ve işlemlerin hukuka uygunluk, mali ve performans denetimini kapsar.
- İç ve dış denetim, 5018 sayılı kanuna göre yapılır (md.55).

#### **5393 Sayılı Belediye Kanunu'na Göre Performans ve Faaliyet Raporu;**

Belediye Başkanı;

- Stratejik plan ve performans programına göre yürütülen faaliyetleri, belirlenmiş performans ölçütlerine göre hedef ve gerçekleşme durumu ile meydana gelen sapmaların nedenlerini ve belediye borçlarının durumunu açıklayan faaliyet raporunu hazırlar.
- Faaliyet raporunda, bağlı kuruluş ve işletmeler ile belediye ortaklıklarına ilişkin söz konusu bilgi ve değerlendirmelere de yer verilir.
- Faaliyet raporu, Nisan ayı toplantısında belediye başkanı tarafından meclise sunulur. Raporun bir örneği İçişleri Bakanlığına gönderilir ve kamuoyuna da açıklanır (md.56).

## B- Teşkilat Yapısı

### Belediye Başkanı

Belediye Başkanı, belediye idaresinin başı olup belediye tüzel kişiliğinin temsilcisidir. Mahalli İdare seçimleriyle belirlenir.

Atila AYDINER, 30 Mart 2014'te yapılan yerel seçimlerde yeniden Bayrampaşa Belediye Başkanı olarak seçilmiştir.

### Belediye Meclisi

Madde 17'ye göre belediyenin **karar organı** Belediye Meclisi'dir. Belediye Meclisi ilgili kanunda gösterilen esas ve usullere göre seçilmiş üyelerden oluşur.

Seçim sonuçlarının ilanından sonra toplanan meclis; üyeler arasından birinci ve ikinci başkan vekili ve en az 2 kâtip üyeyi ilk 2 yıl görev yapmak üzere seçer. Başkanın olmadığı toplantılarda, başkan vekili başkanlık görevini yürütür.

Bayrampaşa Belediye Meclisi'nde 37 üye bulunmaktadır. Bu üyelerin 24'ü AK PARTİ, 13'ü CHP mensubudur.

Bayrampaşa Belediyesi Meclis Üyeleri			
Abdülner ŞİMŞEK	AK PARTİ	Ali KIRTIL	AK PARTİ
Mustafa DEMİRKAN	AK PARTİ	Orhan GÜNEŞ	AK PARTİ
Bekir GÜNEŞ	AK PARTİ	Şenol BALKAN	AK PARTİ
Recep KURTULUŞ	AK PARTİ	Bülent KAPLAN	AK PARTİ
İlhan ŞENGÜLER	AK PARTİ	Hüseyin YILDIRIM	AK PARTİ
Rasim BİLGEHAN	AK PARTİ	Abdul Fettah DİNDAR	CHP
Mehmet ACAR	AK PARTİ	İlhan DEMİROK	CHP
Aşkın CEYLAN	AK PARTİ	İbrahim KAHRAMAN	CHP
Recep ASILSOY	AK PARTİ	Murat ŞENOL	CHP
Leyla AYGÜN	AK PARTİ	Yusuf AKGÜN	CHP
Can Gökhan BALEKOĞLU	AK PARTİ	Naif ÇIKSE	CHP
Münir DİNLER	AK PARTİ	İsmail SARIKEÇE	CHP
Sevim ÇİFTÇİOĞLU	AK PARTİ	Halil YERLİ	CHP
Yavuz AKSOY	AK PARTİ	İsmail SUAYDIN	CHP
Eyüp GÜREK	AK PARTİ	Hülya OMURTAG	CHP
Avni ÇİÇEK	AK PARTİ	Murat AYTEKİN	CHP
Mehmet Hamdi ÖZTÜRK	AK PARTİ	Şenol ÇELİK	CHP
Fatma AKIN	AK PARTİ	Cüneyt DARILMAZ	CHP
Kadir ŞEHİTLER	AK PARTİ		

**Belediye Encümeni**

Belediye Başkanının başkanlığında; il belediyelerinde ve nüfusu 100.000'in üzerindeki belediyelerde, belediye meclisinin her yıl kendi üyeleri arasından bir yıl için gizli oyla seçeceği 3 üye, mali hizmetler birim amiri ve belediye başkanının birim amirleri arasından bir yıl için seçeceği 2 üye olmak üzere toplam 7 kişiden oluşur.

***Bayrampaşa Belediyesi Encümen Üyeleri***

- Atila AYDINER: Encümen Başkanı
- Ahmet KUMBASAR: Encümen Başkan Vekili
- Birgül BAYRAKTAR: Mali Hizmetler Müdürü
- Ahmet YETİM: İşletme Müdürü
- Şükrü ÇALIM: İmar ve Şehircilik Müdürü
- İlhan ŞENGÜLER: Üye
- Recep ASILSOY: Üye
- Yavuz AKSOY: Üye

ORGANİZASYON ŞEMASI

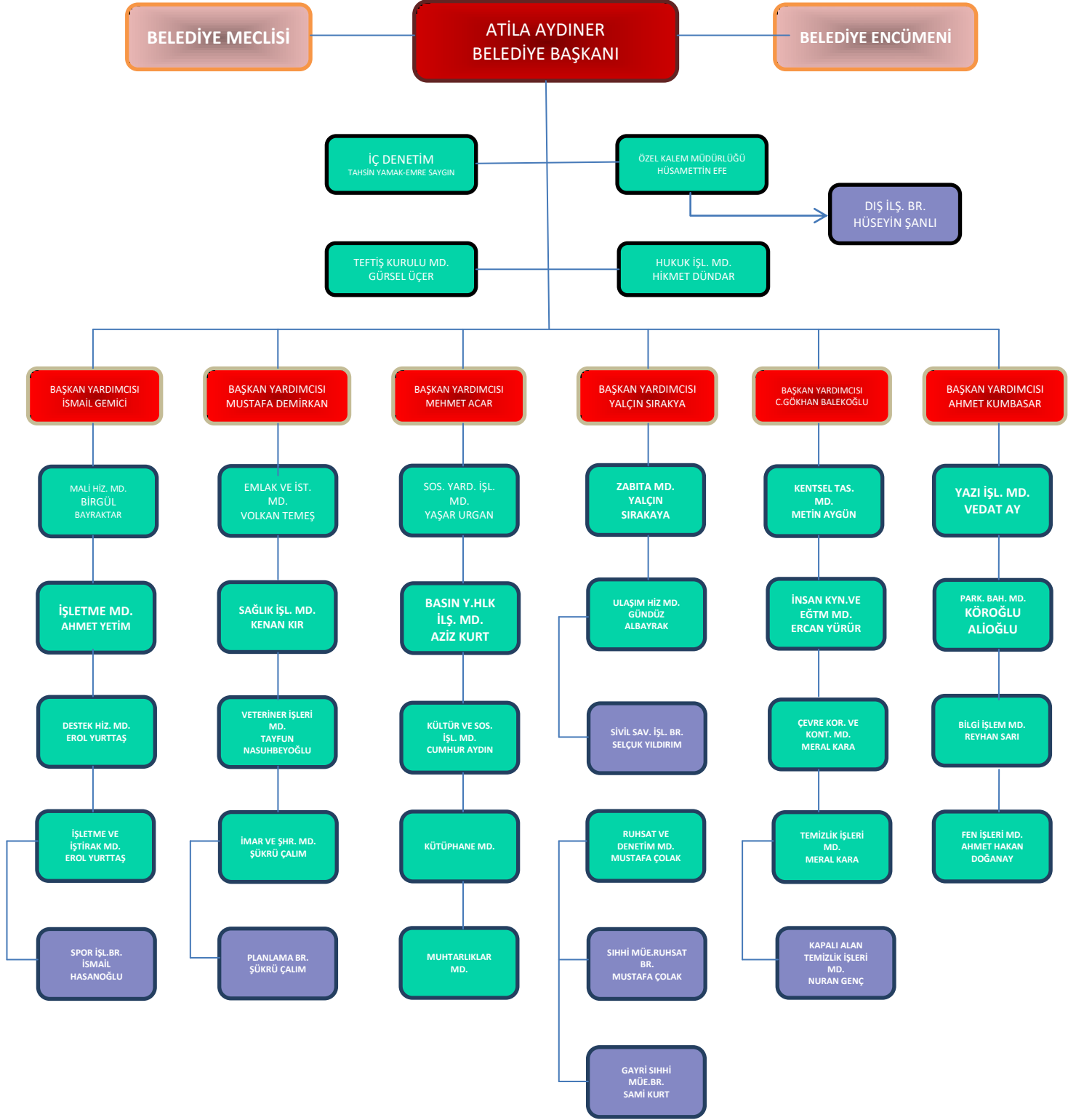

### **Başkan Yardımcıları**

Bayrampaşa Belediyesi'nde 6 Başkan Yardımcısı bulunmaktadır. Başkan Yardımcıları; İsmail GEMİCİ, Can Gökhan BALEKOĞLU, Mehmet ACAR, Mustafa DEMİRKAN ,Ahmet KUMBASAR ve Yalçın SIRAKAYA'dır. Başkan Yardımcılarının sorumluluğunda bulunan müdürlükler aşağıdaki tabloda gösterilmektedir.

<b>Başkan Yardımcısı</b>	<b>Bağlı Bulunan Müdürlükler</b>
İsmail GEMİCİ	İşletme Müdürlüğü
	Mali Hizmetler Müdürlüğü
	Destek Hizmetleri Müdürlüğü
	İşletme ve İştirakler Müdürlüğü
Can Gökhan BALEKOĞLU	Kentsel Tasarım Müdürlüğü
	İnsan Kaynakları ve Eğitim Müdürlüğü
	Temizlik İşleri Müdürlüğü
	Çevre Koruma ve Kontrol Müdürlüğü
Mehmet ACAR	Basın Yayın ve Halkla İlişkiler Müdürlüğü
	Kültür ve Sosyal İşler Müdürlüğü
	Sosyal Yardım İşleri Müdürlüğü
	Kütüphane Müdürlüğü
Mustafa DEMİRKAN	Muhtarlıklar Müdürlüğü
	Sağlık İşleri Müdürlüğü
	İmar ve Şehircilik Müdürlüğü
	Emlak ve İstimlak Müdürlüğü
Ahmet KUMBASAR	Veteriner İşleri Müdürlüğü
	Yazı İşleri Müdürlüğü
	Bilgi İşlem Müdürlüğü
	Fen İşleri Müdürlüğü
Yalçın SIRAKAYA	Park ve Bahçeler Müdürlüğü
	Zabıta Müdürlüğü
	Ulaşım Hizmetleri Müdürlüğü
	Ruhsat ve Denetim Müdürlüğü

## Müdürlükler

Belediye teşkilatı, nüfus, fiziki ve coğrafi yapı, ekonomik, sosyal ve kültürel özellikler ile gelişme potansiyeli dikkate alınarak, norm kadro ilke ve standartlarına uygun olarak müdürlükler oluşturulmuştur. Bu birimlerin kurulması, kaldırılması veya birleştirilmesi Belediye Meclisinin kararıyla olur.

Bayrampaşa Belediyesi Müdürlükleri			
Basın Yayın ve Halkla İlişkiler Müdürlüğü	Aziz KURT	Kültür ve Sosyal İşler Müdürlüğü	Cumhur AYDIN
Bilgi İşlem Müdürlüğü	Reyhan SARI	Mali Hizmetler Müdürlüğü	Birgül BAYRAKTAR
Çevre Koruma ve Kontrol Müdürlüğü	Meral KARA	Özel Kalem Müdürlüğü	Hüsamettin EFE
Destek Hizmetleri Müdürlüğü	Fatih ALYAKUT	Park ve Bahçeler Müdürlüğü	Koroğlu ALİOĞLU
Emlak ve İstimlak Müdürlüğü	Volkan TEMEŞ	Ruhsat ve Denetim Müdürlüğü	Mustafa ÇOLAK
Fen İşleri Müdürlüğü	A.Hakan DOĞANAY	Sağlık İşleri Müdürlüğü	Kenan KIR
Hukuk İşleri Müdürlüğü	Hikmet DÜNDAR	Sosyal Yardım İşleri Müdürlüğü	Yaşar UYGAN
İmar ve Şehircilik Müdürlüğü	Şükrü ÇALIM	Teftiş Kurulu Müdürlüğü	Gürsel ÜÇER
İnsan Kaynakları ve Eğitim Müdürlüğü	Ercan YÜRÜR	Temizlik İşleri Müdürlüğü	Meral KARA
İşletme ve İştirakler Müdürlüğü	Erol YURTTAŞ	Ulaşım Hizmetleri Müdürlüğü	Gündüz ALBAYRAK
İşletme Müdürlüğü	Ahmet YETİM	Yazı İşleri Müdürlüğü	Vedat AY
Kentsel Tasarım Müdürlüğü	Metin AYGÜN	Zabıta Müdürlüğü	Yalçın SIRAKAYA
Veteriner İşleri Müdürlüğü	Tayfun NASUHBEOĞLU		

## Müdürlüklerin Görev ve Faaliyetleri

### ***Basın Yayın Halkla İlişkiler Müdürlüğü***

Basın Yayın ve Halkla İlişkiler Müdürlüğü'nün temel fonksiyonu; Bayrampaşa Belediyesi'nin her türden yazılı, sözlü, görsel basın kurumları ve halk ile ilişkilerinin yürütülmesini sağlamaktır. Bu doğrultuda müdürlük; Bayrampaşa Belediyesi, Bayrampaşa Belediye Başkanı, İstanbul Büyükşehir Belediyesi ve İlçe Belediyeler ile ilgili haberleri günlük kupür halinde hazırlamak ve hazırlattırmak, Belediye Başkanı ve Belediye ile ilgili olarak her tür basın aracılığı ile çıkmış bulunan haberlerin ve yorumlardan yanlış aksettirilen veya eksik bilgi verilen haberlerin ilgili birimler vasıtasıyla doğrularını tespit etmek ve bu doğru haberlerin ilgili ve gerekli yerlerde yayınlanmasını sağlamak, Başkanlık Makamının ve Belediye bürokratlarının basın toplantıları ile katıldıkları diğer önemli toplantıları, icraatlarını ve faaliyetlerini muhabirler, kameramanlar, fotoğrafçılar ve gerekli teknik ekipmanlar ile izlemek, derlemek görsel ve basılı materyaller haline getirilmesi ve dağıtımını sağlamaktan sorumludur.

### ***Bilgi İşlem Müdürlüğü***

Bilgi İşlem Müdürlüğü'nün temel fonksiyonu; Bayrampaşa Belediyesi bünyesinde mevcut olan tüm yazılım, donanım ve uygulama ihtiyaçlarını karşılayarak gerekli teknik desteği sağlamak, sunucu sistemleri ve ağ sistemlerinin yanı sıra belediye bünyesinde kurulu olan tüm bilgisayarlar ve çevre birimlerinin bakım ve onarım hizmetlerini yürütmek, sunucu ve ağ sistemleri ile tüm bilgisayarlarda uygulama bakımları ve güvenlik çalışmaları yaparak gerekli güncellemeleri uygulamak, dış müdürlükler ve ilgili diğer birimler arasında profesyonel ağ bağlantıları oluşturarak süratli ve güvenli veri transferleri yapılmasını sağlamak, internet erişimini yönetmek ve projeler doğrultusunda web siteleri kurmak, bunları yönetmek ve geliştirmektir.

### ***Çevre Koruma ve Kontrol Müdürlüğü***

Çevre Koruma ve Kontrol Müdürlüğü'nün temel fonksiyonu; ambalaj atıkları yönetimi, atık piller ve akümülatörlerin evsel atıklardan ayrı toplanmasını yürütmek, bitkisel atık yağları kaynağında ayrı toplamak, madeni atık yağların kaynağında ayrı toplamak, görüntü kirliliğinin kontrolü, hava kirliliği kontrolü, çevresel gürültü kontrolü, atık su kontrolü, inşaat ve hafriyat atıkları kontrolü, çevre bilincini artırma çalışmaları ve ruhsat işlemleri faaliyetlerini yürütmektir.

### ***Destek Hizmetleri Müdürlüğü***

Destek Hizmetleri Müdürlüğü'nün temel fonksiyonu; Başkanlık hizmetlerinde ihtiyaç duyulan makine, araç-gereç, iş makinesi, taşıt ile bunların yedek parça tamir ve bakımları, ilaç ve tıbbi malzemeler, kırtasiye birimlerinin ihtiyacı olan her türlü demirbaş, ihtiyaç sahibi vatandaşlara dağıtılmak üzere kömür, kuru gıda ile amatör spor kulüplerine malzeme yardımı, ilk ve orta dereceli okullara giyecek yardımı ve Belediye ile ilgili her türlü ihaleleri yapıp malzemeleri iç ve dış piyasadan uygun şartlarda temin etmek, ithalat rejiminin izlenmesi suretiyle dış alımlar için gerekli izinleri almak ve dış alımları yürütmek,, alımı yapılan mal ve hizmetlerin ilgili teknik ve idari şartnameleri doğrultusunda muayene ve kabullerinin yapılabilmesi için teknik personele destek sağlamaktır.

### ***Emlak İstimlak Müdürlüğü***

Emlak İstimlak Müdürlüğü'nün temel fonksiyonu; taşınmaz mallara ait sicil tutmak ve bu taşınmaz mallar için imar planına göre uygulama ve düzenleme yapmak, gelir getirici taşınmaz malların kiraya verilmesi kontrol ve takibi, bakım ve düzenlenmesi konularını kendi yetki ve çalışmaları dahilinde sürdürmek, Belediye adına tescili yada kamuya terk edilmiş parsellerin işgal edilmelerini önlemek için gerekli hukuki muameleleri yaparak işgale son vermek ya da bu durumda olan parselleri kira ya da ecrimisile bağlamak için gerekli yasal işlemleri yapmaktır.

### ***Fen İşleri Müdürlüğü***

Fen İşleri Müdürlüğü'nün temel fonksiyonu; Bayrampaşa sınırları içerisinde yaşayan halkın ve bölgenin ihtiyaçlarını tespit ederek modern şehircilik anlayışının getirdiği kısa, orta ve uzun vadeli planlar yapıp bölgenin 1/5000 ve 1/1000 İmar Planları doğrultusunda yapılacak fenni çalışmaların öncelik sıralamasını belirleyerek insanların daha huzurlu, güvenli ve sağlıklı olarak yaşayabilmesi için ihtiyaç duyulan yatırımları gerçekleştirmek, bölgenin altyapı ve üstyapı çalışmalarını tamamlayarak kalıcı projeler hazırlamak ve bu projeleri hayata geçirmek, daha sağlıklı ve modern bir çevre düzenini sağlamak, ayrıca doğal afetler ve çevreden gelecek zararlara karşı önlem alarak halkın refah ve huzurunu sağlamaktır.

### ***Hukuk İşleri Müdürlüğü***

Hukuk İşleri Müdürlüğü'nün temel fonksiyonu; tüm adli ve idari mercilerde belediyenin haklarını aramak ve korumak, Belediye Başkanlığı'nın alacağı tüm kararların, yapacağı bütün iş ve eylemlerin hukuki altyapısını oluşturmak ve bunların hukuka uygunluğunu kontrol ederek hukuk çerçevesi içerisinde gerekli düzenlemeleri yapmak, belediyeyi üçüncü kişilere ve kurumlara karşı başarı ile temsil etmektir.

### ***İmar ve Şehircilik Müdürlüğü***

İmar ve Şehircilik Müdürlüğü'nün temel fonksiyonu; 1/5000 ölçekli Nazım imar planlarına uygun 1/1000 ölçekli Uygulama İmar Planlarını ve Koruma Amaçlı Uygulama İmar Planlarını yapmak ve yaptırmak, 1/1000 ölçekli Uygulama İmar Planına uygun parsellere imar durumu, imar durumuna uygun inşaat istikamet rölevesi düzenlemek,

kot-kesit vermek, yapılara yapı izin ruhsatı vermek, ruhsat verilmiş yapıların uygunluğunu denetlemek ve yapılarla ilgili şikayetleri değerlendirmek, yapının ruhsat ve eklerine uygun olduğu ve kullanılmasında fen bakımından mahzur görülme-yen yapılara yapı kullanma izni ruhsatı(iskan) vermektir.

### ***İnsan Kaynakları ve Eğitim Müdürlüğü***

İnsan Kaynakları ve Eğitim Müdürlüğü'nün temel fonksiyonu; çalışanların atamaları, terfileri, göreve başlatılmaları, istifa etmeleri, disiplin cezaları, ödül verilmesi, nakil, sosyal güvenlik kurumlarına tabi hizmetlerini değerlendirmek, gizli sicil raporlarını düzenlemek, yıllık mazeret, aylıksız izin ve hastalık nedeniyle yazışmalar yapmak, malulen veya isteğe bağlı emeklilik işlemleri, pasaport, hizmet içi eğitim vermek, özlük dosyalarını oluşturmak ve korunması faaliyetlerini yürütmektir.

### ***İşletme ve İştirakler Müdürlüğü***

İşletme ve İştirakler Müdürlüğü'nün temel fonksiyonu; santral bakımı, tamir, bakım ve onarım hizmetleri, yemekhane ve çay ocakları hizmeti, kültür salonları hizmeti, spor tesisleri hizmeti, kütüphaneler hizmeti, güvenlik hizmeti, temizlik hizmetleri, elektrik hizmetleri, temel atma, açılış ve diğer etkinliklerin hizmeti, çamaşırhane hizmetleri, boya hizmetleri, fatura hizmetleri, afiş asılması hizmeti, abonelik hizmetleri (elektrik, su, doğalgaz, telefon), ilan, reklam hizmetleri, sekreterlik hizmetlerini yerine getirmektir.

### ***İşletme Müdürlüğü***

İşletme Müdürlüğü'nün temel fonksiyonu; vergi, resim, harç ve katılma payları ile diğer belediye alacaklarının tarh ve tahakkuk işlemlerinin kanun ve diğer mevzuat hükümlerine uygun şekilde ve zamanında yapılmasını sağlamak, tahakkuk servisinde, Belediye Gelirlerinin zamanında tahsilini sağlamak ve bankaya veya vezneye intikal ettirmek, taksit süresi içinde borçlarını ödemeyen mükellefler hakkında icrai takibat yaptırmak, terkinler ile reddi gereken vergi, resmi harçlarla ve diğer mali yükümlülüklerle ilgili işlemleri yaptırmak, vergi kayıtlarını, mükellefler itibarıyla yürürlükteki mevzuat hükümlerine uygun olarak tutturmak, Belediye İşletme servisinde yürütülen işlemler ile ilgili olarak idari yargı mercilerinde olan ihtilaflarda, belediyeyi temsilen talep ve savunmalarda bulunmak, Belediye İşletme servisinde yürütülen iş ve işlemleri sürekli ve düzenli olarak izlemek, değerlendirmek ve denetlemektir.

### ***Kentsel Tasarım Müdürlüğü***

Kentsel Tasarım Müdürlüğü'nün temel fonksiyonu; uzun dönemli kentsel tasarım proje ve programları hazırlamak, kentsel dönüşüm sürecinde altlık haritalar ve diğer verileri temin etmek, yetki alanı içinde dönüşüm alanı olarak belirlenen alanlarda Hazine, İl özel idareleri, kamu kurum ve kuruluşları, belediyeler ve vakıflar tarafından idare edilenler özel mülkiyette bulunanlar da dahil her türlü arsa ve arazilerin ve bunların üzerinde bulunan bütün yapıların Kentsel Dönüşüm amaç ve programına uygun olarak iyileştirilmesi için uygulama ve programlar yapmak, Belediye sınırları içinde fiziksel, sosyal ve ekonomik olarak kente entegre olmayan bölgeleri belirleyerek bu alanlarda öncelikli olarak kritik yoğunluklu, düzensiz gelişmiş ve afet riski taşıyan alanlardan başlayarak kentsel dönüşüm alanlarını tespit etmek, önceliklendirmek, planlamak ve uygulama programlarını hazırlamaktır.

### ***Kültür ve Sosyal İşler Müdürlüğü***

Kültür ve Sosyal İşler Müdürlüğü'nün temel fonksiyonu; Belediyenin amaç, ilke ve hedeflerine uygun olarak her türlü kültürel etkinliklerini planlamak, uygulamak, değerlendirmek, sergi, seminer, tiyatro, konser, konferans, sempozyum



ve kurslar düzenlemek, İlçe halkının bilgi ve beceri düzeyinin yükseltilmesi için kültürel, mesleki ve teknik eğitim programlarını üretip uygulamak, el beceri kursları ve diğer kursları düzenlemek, düzenlenmesine yardımcı olmak, İlçe halkına geleneksel ve evrensel müziğin ve gösteri sanatlarının çeşitli türlerini süreli ya da sürekli şekilde açık ve kapalı mekânlarda sunmak, Belediye kitaplık ve kütüphaneleri için gerekli yayınların tespiti, temini, korunması ve servis hizmetlerini yürütmek, Belediye sınırları içerisindeki kahvehane, kiraathane, park gibi sosyal hayatın temerküz ettiği ortamların kültürel verimlilik açısından kültür hayatına artı değer üreten ortamlar haline gelmesine yönelik çalışmalar yapmak, Milli Eğitim Bakanlığı ve Diyanet İşleri Başkanlığı ile kültürel ve sosyal ortak projeler geliştirmek ve uygulamaktır.

### ***Mali Hizmetler Müdürlüğü***

Mali Hizmetler Müdürlüğü'nün temel fonksiyonu; idarenin stratejik plan ve performans programının hazırlanmasını koordine etmek ve sonuçlarının pekiştirilmesi çalışmalarını yürütmek, izleyen iki yılın bütçe tahminlerini de içeren idare bütçesini, stratejik plan ve yıllık performans programına uygun olarak hazırlamak ve idare faaliyetlerinin bunlara uygunluğunu izlemek ve değerlendirmek, mevzuatı uyarınca belirlenecek bütçe ilke ve esasları çerçevesinde, ayrıntılı harcama programı hazırlamak ve hizmet gereksinimleri dikkate alınarak ödeneğin ilgili birimlere gönderilmesini sağlamak, bütçe kayıtlarını tutmak, bütçe sonuçlarına ilişkin verileri toplamak, değerlendirmek ve bütçe kesin hesabı ile Mali İstatistikleri hazırlamak, ilgili mevzuatı çerçevesinde iç kontrol faaliyetlerini yürütmek.

### ***Özel Kalem Müdürlüğü***

Özel Kalem Müdürlüğü'nün temel fonksiyonu; Başkanlık Makamının emir ve direktifleri doğrultusunda başkanın çalışma programını düzenlemek, Belediye'ye ziyaret için gelen temsilci ve misafirlerin ağırlanması için gerekli düzenlemeleri yapmak, halkın Başkanla ve Başkanın ilgili gerçek ve tüzel kişilerle kuracağı ilişkilerin aksamadan devamını sağlamak, halkın Başkanla kuracağı iletişimde ve düzenleyeceği programda mağdur olmasının önüne geçmektir.

### ***Park ve Bahçeler Müdürlüğü***

Park ve Bahçeler Müdürlüğü'nün temel fonksiyonu; halkın gezip dinlenebileceği parklar ve yeşil alanlar üretmek, çocukların her türlü tehlikeden uzak olarak oynayıp spor yapmalarını sağlayacak oyun alanları oluşturmak, spor alanları yapmak ve bunların bakım ve onarımlarını gerçekleştirmektir. Sayılan görevlerin dışında söz konusu alan ve tesislerin işletilmesini sağlamak, ilçeyi güzelleştirmek, süslemek, ağaçlandırmak ve çiçeklendirmek faaliyetlerini yürütür.

### ***Ruhsat ve Denetim Müdürlüğü***

Ruhsat ve Denetim Müdürlüğü'nün temel fonksiyonu; Belediye sınırları içerisinde açılmış veya açılacak tüm Sıhhi işyerlerinin ruhsat yönünden tetkikini yapmak, hafta tatili kanununa tabi işyerlerine Hafta Tatili ruhsatı vermek, İlçe sınırları içinde faaliyet gösteren pazarcı esnafın Pazar belgelerinin tasdikini ve kontrolünü yapmak, Umuma Mahsus İstirahat ve Eğlence Yerlerini ruhsatlandırmak ve denetlemek, Başkanın veya görevli başkan yardımcısının başkanlığında sıhhi işyerlerinin denetimi ile ilgili müdürlükler arası koordinasyonu sağlamak, denetim ekibi oluşturmak ve denetime katılmaktır.

### ***Saęlık İřleri M¼d¼rl¼ę¼***

Saęlık İřleri M¼d¼rl¼ę¼ ve Veteriner Hizmetleri Biriminin temel fonksiyonu; halkın saęlığı iin gerekli faaliyetleri ve hizmetleri planlamak ve yapmak, hasta nakil iřlemleri, cenaze iřlemleri ve iřyeri denetim faaliyetlerini y¼r¼tmek, sunulan saęlık hizmetlerini kontrol etmek, Bayrampařa Belediyesi sınırları ierisinde gerekli gıda denetimlerini yaptırmak, laboratuvarlarda gerekli analizleri yapmak, radyoloji biriminde ultrason ve r¼ntgen ekimleri ve diř poliklinięindeki muayene ve tetkikler yapmak, sabit olmayan su ¼r¼nleri perakende satıř yerlerinde ve seyyar y¼ntemlerle yapılacak satıřlarda denetim ve kontrolleri yapmak, hayvanlardan hayvanlara ve hayvanlardan insanlara bulařan hastalıklarla m¼cadele etmek, hayvan saęlığını korumak, Koruyucu hekimlik erevesinde evre saęlığını ve insan saęlığını korumaktır.

### ***Sosyal Yardım İřleri M¼d¼rl¼ę¼***

Sosyal Yardım İřleri M¼d¼rl¼ę¼'n¼n temel fonksiyonu; Belediye sınırları iinde fakir ve muhta insanları tespit etmek, bu insanlar iin ařevinde yemek hazırlanması, daęıtılması ve sunulmasını organize etmek, hasta tařıma ve evde bakım hizmetlerinin veya koordinasyon iřlemlerinin yapılmasını saęlamak, Yardım Masası Birimi'nde her t¼rl¼ m¼racaatı kabul etmek ve alınan m¼racaatların yoksulluk durumlarının arařtırılması iin inceleme ekiplerince yardım komisyonunun belirledięi kriterler doęrultusunda sosyal inceleme yapmak veya yaptırılarak muhtalık durumlarını belirlemektir.

### ***Teftiř Kurulu M¼d¼rl¼ę¼***

Teftiř Kurulu M¼d¼rl¼ę¼'n¼n temel fonksiyonu; Bayrampařa Belediye teřkilatıyla, baęlı kuruluřların ve Bayrampařa Belediye Bařkanlıęının y¼netimi ve denetimi altındaki kiři ve birimlerin her t¼rl¼ faaliyet, iř ve iřlemleri ve etkinlikleriyle ilgili olarak teftiř, denetim, inceleme ve soruřturma iřlerini y¼r¼tmek, Bařkanlıęın amalarını daha iyi gerekleřtirmek, alıřanların ve Belediye teřkilatının geliřmesine, y¼netim ve kontrol sistemlerinin geerli, g¼venilir ve tutarlı duruma gelmesine rehberlik etmek, Bayrampařa Belediyesi birimleri ile baęlı kuruluřlarda iř ve iřlemlerin hukuka uygunluk ve performans denetimini y¼r¼tmek, Bayrampařa Belediyesi iřtiraklerinde inceleme ve denetim iř ve iřlemlerini y¼r¼tmektir.

### ***Temizlik İřleri M¼d¼rl¼ę¼***

Temizlik İřleri M¼d¼rl¼ę¼'n¼n temel fonksiyonu; Bayrampařa katı atık y¼netim planını yapmak, yaptırmak, ambalaj atıklarının kaynaęında ayrı toplanması ve deęerlendirilmesi ile ilgili alıřmaları ve eęitim alıřmalarını koordine etmek, Bayrampařa genelindeki cadde, sokak ve meydanların arala ve elle s¼p¼r¼lmesi, yıkanması ve her t¼rl¼ g¼r¼nt¼ kirlilięinin giderilmesi hizmetlerini kontrol ve koordine etmek, aık semt pazarlarından organik atıkların ayrı toplanarak nakledilmesini ve yıkanarak temizlenmesini saęlamak, Bayrampařa genelindeki boř arsaları ve harabe binaları periyodik olarak temizletmek, Bayrampařa genelindeki sahipsiz ev eřyaları, moloz vb. atıkların ve sanayi atıklarının ayrı toplanmasını ve nakledilmesini saęlamak, Bayrampařa genelindeki t¼m konteyn¼rların bakımı ve dezenfeksiyonu alıřmalarını y¼r¼tmektir.

### ***Ulařım Hizmetleri M¼d¼rl¼ę¼***

Ulařım Hizmetleri M¼d¼rl¼ę¼'n¼n temel fonksiyonu; Belediye Bařkanlıęının malı olan t¼m motorlu araların dięer m¼d¼rl¼klere demirbař kaydı Ulařım Hizmetleri M¼d¼rl¼ę¼nde kalmak kaydı ile zimmet ve ara devrini yapmak, birimlere řof¼r tahsis etmek, Belediyenin malı olan araların arızalanması halinde yapabilirse kendi atolyesinde

yapamazsa ihale ile ilgili firmalara yaptırmak, tamir atölyesi, kaynakhane, yağlama, lastik hane ve benzin istasyonu ile tüm birimlere hizmet vermek, bütün demirbaş araçların akaryakıt ve yağ ihtiyacını karşılamak, atölye ve garajların ve bünyesindeki araçların güvenliği için gece ve gündüz gerekli önlemleri almak, Belediye personelinin servis hizmetleri ve diğer görevleri gereği ikmal ile ilçe halkının uygun görülen taleplerine cevap verebilecek hizmeti sağlamak, ihtiyaca cevap verecek kapasitede ihale hazırlayarak toplu taşıma ve binek aracı kiralaktır.

### ***Yazı İşleri Müdürlüğü***

Yazı İşleri Müdürlüğü'nün temel fonksiyonu; Bayrampaşa Belediyesi Meclisi'nin düzenli çalışabilmesi için gerekli desteği vermek ve meclis işlemlerini yürütmek, kararların yazım ve onaylarını takip etmek, Belediye Meclisi üyelerinin özlük işlerini yürütmek, gelen ve giden evrakların kontrollü bir şekilde teslim alınması ve ilgili birimlere gönderilmesini sağlamak, Belediye Encümeni'nin hızlı ve isabetli kararlar alabilmesi için gerekli desteği vermek ve Encümene sunulacak dosyaların gerektiği gibi oluşturulmasını kontrol etmek, Encümen kararlarının ilgili mevzuat ve yönetmelikler çerçevesinde alınmasını takip etmek, Belediye'ye müracaat eden kişilerin evlilik akitlerinin gerçekleştirilmesini sağlamaktır.

### ***Zabıta Müdürlüğü***

Zabıta Müdürlüğü'nün temel fonksiyonu; Belediye sınırları içinde beldenin düzenini, belde halkının huzurunu ve sağlığını sağlayıp korumak amacıyla kanun, tüzük ve yönetmeliklerde, belediye zabıtasınca yerine getirileceği belirtilen görevleri yapmak ve yetkileri kullanmak, belediye ve mücavir alan sınırları içinde güvenlik tedbirleri alınması gerekli görülen arsaların çevrilmesini sağlamak, açıkta bulunan kuyu, mahzen gibi yerleri kapattırarak zararlarını ve tehlikelerini gidermek, ruhsatsız olarak açılan veya ruhsata aykırı olarak işletilen işyerleriyle ilgili olarak İşyeri Açma ve Çalışma Ruhsatlarına İlişkin Yönetmelik hükümlerine göre işlem yapmak, belediye sınırları ve mücavir alanlar içerisindeki karayolları kenarlarında yapılan yapı ve tesisler için belge aramak, olmayanlar hakkında fen elemanları ile birlikte tutanak düzenlemektir.

## C- Fiziksel Kaynaklar

### Araçlar

Bayrampaşa Belediyesi'nin hizmetlerini yürütürken kullandıkları araçların sayıları aşağıdaki tabloda listelenmiştir.

Toplam 37 hizmet aracı bulunmaktadır.

Araç	Sayı
Kamyon	9
Loader	3
Motosiklet	5
Greyder	1
Su Tankeri	2
Asfalt Robotu	1
Doblo M.Jet	2
Minibüs	3
Su-Mazot Tankeri	1
Sepetli araç	1
Silindir	1
Asfalt Kırıcı	1
Jenaratör	3
Forklift	1
Beko-Loder	1
Hasta Nakil Aracı	1
Çift kabin pikap(Sivil Sav.Araç	1
<b>Genel Toplam</b>	<b>37</b>

### Bilişim Sistemleri

Bayrampaşa Belediyesi [www.bayrampasa.bel.tr](http://www.bayrampasa.bel.tr) internet sitesi aracılığıyla vatandaşa, belediyeye gelmeden birçok resmi işlemi internet üzerinden, interaktif olarak yapabilme(borç ödeme, istek/şikayette bulunma, evlilik işlemleri, imar durumu sorgulama vb.), bununla birlikte belediyenin yaptığı faaliyetlerden (festivaller, projeler vb.) haberdar olma fırsatını sunmaktadır.Bilişim hizmetleri belediye dâhilinde bulunan Bilgi İşlem Müdürlüğü tarafından gerçekleştirilmektedir. Belediyenin donanım altyapısı aşağıda listelenmiştir.

Donanım	Sayı
Bilgisayar	520
Yazıcı	225
Notebook	40
Mbps (yerel ağ )	60
Mbps (kablosuz ağlar )	30
<b>Genel Toplam</b>	<b>815</b>

## Bina ve Tesisler

Bayrampaşa Belediyesi'ne ait hizmet binaları ve sosyal/kültürel tesisler aşağıdaki tabloda gösterilmektedir.

No	Hizmet Binaları
1	Belediye Merkez Binası
2	Sağlık İşleri Müdürlüğü Binası
3	Ulaşım Hizmetleri Müdürlüğü Binası
4	Zabıta Müdürlüğü Binası
5	Veteriner İşleri Müdürlüğü Binası
No	Sosyal/Kültürel Tesisler
6	Bayrampaşa Belediyesi Terazidere Sporevi Kapalı Otopark ve Çim Saha
7	Fizik Tedavi & Engelliler Rehabilitasyon Merkezi
8	BAYGEM
9	Bilim Merkezi
10	Bayrampaşa Belediyesi Gençlik Merkezi Nikâh Salonu ve Kültür Merkezi
11	Bayrampaşa Belediyesi Hizmet Binası Kültür Salonu
12	Bayrampaşa Kaymakamlık Binası Kültür Salonu
13	Balkan Kültür Merkezi
14	İsmetpaşa Parkı Sosyal Tesisleri
15	'İkinci Bahar' Dinlenme Lokali
16	Kadın ve Aile Sağlığı Merkezi
17	Bayrampaşa Bilgi Merkezi
18	Bayram Yuva 1
19	Bayram Yuva 2
20	Altıntepsi Bilgi Evi
21	Nazmiye Kaya Bilgi Evi
22	Hayirevi
23	Tuna Sosyal Tesisleri
24	Kocatepe Mah.Beşi Bir Yerde Hizmet Tesisi
25	Meslek Odaları Hizmet Binası
26	Fatih Parkı Sosyal Tesisi
27	Altıntepsi Mah.Semt Konağı
28	Bayrampaşa Belediye Stadı – Kocatepe
29	Semih Erden Kapalı Spor Salonu – Kocatepe
30	Cevatpaşa Spor Tesisleri
31	Arda Turan Spor Tesisleri Otopark ve Kapalı Pazar
32	Kartaltepe Mah.Semt Konağı
33	İsmetpasa mah.otopark
34	Terazidere Semt Konağı

## D- İnsan Kaynakları

Bayrampaşa Belediyesi'nde 2015 yılı Ağustos ayı itibariyle memur ve kadrolu işçi olmak üzere toplam personel çalışmaktadır. Personel sayısının yıllara göre dağılımı aşağıdaki tabloda verilmektedir.

Personel Kadrosu	2009	2010	2011	2012	2013	2014	2015
Memur	239	235	248	259	303	315	308
Kadrolu İşçi	108	99	90	81	68	61	53
Sözleşmeli Personel	15	18	20	24	-	6	13
<b>Toplam</b>	<b>362</b>	<b>352</b>	<b>358</b>	<b>364</b>	<b>371</b>	<b>382</b>	<b>374</b>

2015 yılı Ağustos ayı itibariyle İşçi ve Memurların eğitim durumları aşağıdaki tabloda verilmektedir.

Personel Unvanı	İlkokul	Ortaokul	Lise	Mes. Yük. Okulu	Fakülte	Yük. Lisans	Toplam
Memur	-	8	97	46	143	14	308
Kadrolu İşçi	21	25	3		4	-	53
Sözleşmeli Personel			2	1	10		13
<b>Toplam</b>	<b>21</b>	<b>33</b>	<b>102</b>	<b>47</b>	<b>157</b>	<b>14</b>	<b>374</b>

## 2- PERFORMANS BİLGİLERİ

### A- Temel Politika ve Öncelikler

#### Onuncu Kalkınma Planı (2014-2018)

Onuncu Kalkınma Planı (2014-2018), Kalkınma Bakanlığınca hazırlanıp Yüksek Planlama Kurulu'nda görüşülmüş ve Bakanlar Kurulu'nun 10 Haziran 2013 tarih ve 2013/4908 sayılı Kararıyla kabul edilmiştir.

Onuncu Kalkınma Planında, 'Nitelikli İnsan, Güçlü Toplum', 'Yenilikçi Üretim, İstikrarlı Büyüme', 'Yaşanabilir Mekânlar, Sürdürülebilir Çevre' ve 'Kalkınma İçin Uluslararası İşbirliği' olmak üzere dört gelişme eksenini belirlemiştir.

Onuncu Kalkınma Planı (2014-2018) Gelişme Eksenleri			
Nitelikli İnsan, Güçlü Toplum	Yenilikçi Üretim, İstikrarlı Yüksek Büyüme	Yaşanabilir Mekânlar, Sürdürülebilir Çevre	Kalkınma İçin Uluslararası İşbirliği
Eğitim	Büyüme ve İstihdam	Bölgesel Gelişme ve Bölgesel Rekabet Edilebilirlik	Uluslararası İşbirliği Kapasitesi
Sağlık	Yurtiçi Tasarruflar	Mekânsal Gelişme ve Planlama	Bölgesel İşbirlikleri
Adalet	Ödemeler Dengesi	Kentsel Dönüşüm ve Konut	Küresel Kalkınma Gündemine Katkı
Güvenlik	Enflasyon ve Para Politikası	Mahalli İdareler	
Temel Hak ve Özgürlükler	Mali Piyasalar	Kırsal Kalkınma	
Sivil Toplum Kuruluşları	Maliye Politikası	Çevrenin Korunması	
Aile ve Kadın	Sosyal Güvenlik Finansmanı	Toprak ve Su Kaynakları Yönetimi	
Çocuk ve Gençlik	Kamu İşletmeciliği	Afet Yönetimi	
Sosyal Koruma	Yatırım Politikaları		
Kültür ve Sanat	Bilim, Teknoloji ve Yenilik		
İstihdam ve Çalışma Hayatı	İmalat Sanayiinde Dönüşüm Girişimcilik ve KOBİ'ler		
Sosyal Güvenlik	Fikri Mülkiyet Hakları		
Spor	Bilgi ve İletişim Teknolojileri		
Nüfus Dinamikleri	Tarım ve Gıda		
Kamuda Stratejik Yönetim	Enerji ve Madencilik		
Kamuda İnsan Kaynakları	Lojistik ve Ulaştırma		
Kamu Hizmetlerinde e-Devlet Uygulamaları	Ticaret Hizmetleri		
	Turizm		
	İnşaat, Mühendislik- Mimarlık, Teknik Müşavirlik ve Müteahhitlik Hizmetleri		

#### Bölgesel Gelişme Ulusal Stratejisi (2013-2023)

Ulusal kalkınma hedefleri ve yeni bölgesel kalkınma politikaların ortaya konduğu strateji belgesinde, bölgesel gelişme politikasının genel amaçları ortaya konmuştur:

1. Bölgeler arası gelişmişlik farklarının azaltılması,
2. Bölgelerin rekabet gücünün yükseltilmesi,
3. Ekonomik ve sosyal bütünlük ve dış dünyayla ilişkilerin güçlendirilmesi.

Aynı belgeye göre, bölgesel politikaların ulusal kalkınma hedeflerine katkısı ise üç şekilde olacaktır:

1. Kalkınmayı hızlandırıcı mekânsal organizasyon,
2. Ulusal ve bölgesel düzeyde daha etkili çok sektörlü koordinasyon mekanizmaları,
3. Sektörel politikalara yerel ve mekânsal önceliklerin daha etkili bir şekilde sızması.

Vizyonu, 'Sosyo-ekonomik ve mekânsal olarak bütünleşmiş, rekabet gücü ve refah düzeyi yüksek bölgelerden oluşan topyekûn kalkınmış bir Türkiye' olan Bölgesel Gelişme Ulusal Stratejisi, 2023 yılı için genel amaçlar ve bu amaçlara ulaşmak için mekânsal ve yatay amaçlara sahiptir.

### **2023 Genel Amaçlar**

1. Daha Dengeli Bir Yerleşim Düzeni/Mekânsal Organizasyon Oluşturulması
2. Uluslararası Rekabet Gücünün Artırılması ve Küresel Piyasalarla Entegrasyonu
3. Sosyal ve İktisadi Dönüşüm İle Yeniden Yapılanmanın Sağlanması
4. Ekonomik ve Sosyal Mekânsal Bütünleşme
5. Yönetişim ve Sektörel Kalkınma Politikalarıyla Etkileşim

### **Mekânsal Amaçlar**

1. Ülke genelinde daha dengeli bir mekânsal organizasyon oluşturulması
2. Metropoliten merkezlerin ve art alanların küresel rekabet gücünün artırılması
3. Endüstriyel büyüme odaklarının uluslararası rekabet gücünün artırılması
4. Bölgesel büyüme odaklarıyla geri kalmış yörelerde kalkınmanın tetiklenmesi
5. Orta düzeyde gelişmiş bölgeler ve dönüşüm kentlerinde ekonomik faaliyetlerin eşitlendirilmesi ve ekonominin canlandırılması
6. Düşük gelir düzeyine sahip ve geleneksel ekonomiye dayalı bölgelerin ülke geneline yakınsaması

### **Yatay Amaçlar**

1. Bölgesel gelişmenin yönetişiminin iyileştirilmesi ve kurumsal kapasite
2. Kamu yatırım ve destek uygulamalarının bölgesel gelişme amaçlarıyla uyumlaştırılması
3. Bölgelerin yenilik kapasitesi ve rekabet gücünün geliştirilmesi
  - a. Bölgesel yenilik sistemleri geliştirilmesi
  - b. Yenilikçi ve yapısal girişimciliğin geliştirilmesi
  - c. Bölgesel kümelerin geliştirilmesi
  - d. Yatırım imkânlarının tanıtılması ve yatırım sürecinin desteklenmesi
  - e. Turizm potansiyelinin yerel/ bölgesel kalkınma için etkin kullanımı
  - f. Üniversitelerin buldukları bölgeler ile bağlarının güçlendirilmesi
4. Sınır ötesi ve bölgeler arası işbirliklerinin geliştirilmesi
5. Sürdürülebilir kalkınma ve yeşil büyüme
6. Ulaşım ağının ve erişilebilirliğin geliştirilmesi



## 2023 İstanbul Vizyonu

İstanbul Kalkınma Ajansı tarafından hazırlanan 2014-2023 Bölge Planı'na göre 2023 İstanbul vizyonu üç temel gelişme ekseninden oluşmaktadır. Bunlar:

1. Küresel ekonomide söz sahibi, yüksek katma değer üreten, yenilikçi yaratıcı ekonomi
2. Adil paylaşılan, kapsayıcı ve öğrenen toplum
3. Keyifle yaşanan, özgün kentsel mekânlar ve sürdürülebilir çevre

İstanbul'un Plan döneminde ulaşmak istediği güçlü ekonomik yapı; **küresel ekonomide söz sahibi, yüksek katma değer üreten, yenilikçi ve yaratıcı ekonomi** gelişme ekseninde ele alınmıştır. 2023'e doğru İstanbul'un yenilik, yaratıcılık ve yüksek katma değerli faaliyetlerde küresel çekim merkezi olması ve küresel değer zincirlerinde rekabetçi bir konum edinmesi amaçlanmaktadır. Bu dönüşümü gerçekleştirecek yaratıcı ve nitelikli insanların yetiştirilmesi ve Bölge'ye çekilmesi; İstanbul'un ekonomi dinamizmini hızlandırmak amacıyla Ar-Ge, yenilik ve nitelikli girişimciliğin desteklenmesi öncelik alanları olarak belirlenmiştir. Tüm bunları destekleyecek biçimde, İstanbul'un imaj yönetiminin ve tanıtımının etkin biçimde yapılması da öncelik alanları arasında yer almıştır.

**Adil paylaşılan, kapsayıcı ve öğrenen toplum** gelişme ekseninde, 2023'te İstanbul'un sosyal yapısını güçlendirmek ve insani gelişimi hızlandırmak amacıyla öncelik, strateji ve hedefler belirlenmiştir. İstanbul'un dinamik nüfus yapısını korumak ve tüm İstanbulluların ekonomik, politik, sosyal, kültürel hayata katılımları sağlayabilmek amacıyla eğitim, sağlık, güvenlik gibi temel ihtiyaçların sağlanması ve bu alanlarda hizmet kalitesinin artırılması öncelik alanları arasındadır. Toplumun daha adil ve kapsayıcı bir yapıya kavuşarak ortak yaşama kültürünün ve İstanbulluluk bilincinin güçlendirilmesine imkân tanıyacak strateji ve hedefler belirlenmiştir. İstanbul'da yer alan kurum ve kuruluşlarda kapasitenin güçlendirilmesi ve iyi yönetişimin uygulanması sosyal yapı ekseninde öncelik alanı olarak yer almıştır.

**Keyifle yaşanan, özgün kentsel mekânlar ve sürdürülebilir çevre** ekseninde kapsayıcı ve bütüncül bir planlama anlayışıyla İstanbul'un akıllı ve sürdürülebilir kentsel gelişimini sağlamak amaçlanmıştır. İstanbulluların sosyal ve ekonomik süreçlere katılımlarının doğadan kopmadan ve yüksek yaşam kalitesi gözetilerek sağlanması; İstanbul'un tarihi ve kültürel mirasının ve İstanbul belleğinin korunması öncelik alanları arasında yer almıştır. İstanbul'da kentsel fonksiyon alanlarının adil dağılımı; özgünlük, çeşitlilik ve yüksek kalitede tasarımların artırılmasına yönelik hedefler geliştirilmiştir. İstanbul'da kentsel dönüşüm ve afetlere hazırlık mekânsal gelişme ekseninin önemli öncelik alanlarından. Ulaşım ve erişilebilirlik, lojistik altyapı ve hizmetlerin güçlendirilmesi mekânsal gelişme ekseninde ele alınmıştır. Bu eksende ayrıca, atık yönetimi, yenilenebilir enerji kaynakları ile enerji verimliliğine yönelik strateji ve hedefler de yer almaktadır.

2014-2023 İstanbul Bölge Planı, 3 ana gelişme eksenini temel almakla birlikte bu eksenleri yatay kesen konular ortaya çıkmıştır. Bu konular içinde en fazla öne çıkanlar aşağıda görülmektedir:

- Beşeri Sermaye
- Yaşam Kalitesi
- Sürdürülebilirlik
- İşbirliği, Koordinasyon ve Ağlar
- Kurumsallaşma ve Kurumsal Kapasite
- Yaratıcılık ve Yenilikçilik

## **MİSYON-VİZYON ve İLKELER**

### **Misyon**

**"Yaşanabilir Bir Bayrampaşa İçin  
Halkımızın Mutluluğunu Her Şeyin Üzerinde Tutmak"**

### **Vizyon**

**"Mutlu ve Güler Yüzlü İnsanların Yaşadığı  
Sosyal, Kültürel ve Ticari Açından İstanbul'un  
Cazibe Merkezlerinden Biri Olmak"**

### **İlkeler**

- Dürüstlük ve güvenilirlik
- Zamanında ve etkili hizmet sunma
  - Adaletli ve objektif olma
  - Güler yüzlülük ve içtenlik

## STRATEJİK ALANLAR

### Stratejik Alan 1: Şehir Hayatını Geliştirmek

2014 – 2018 yıllarını kapsayan 10. Kalkınma Planı'nda “Yaşanabilir Mekânlar, Sürdürülebilir Çevre” gelişme eksenleri arasında sayılmış ve bu başlık altında; bölgesel ve mekânsal gelişme, kentsel altyapı, çevrenin korunması ve afet yönetimi gibi hedefler sıralanmıştır. 10. Kalkınma Planı'na göre hazırlanan Bölgesel Gelişme Ulusal Stratejisi ise “Daha Dengeli Bir Yerleşim Düzeni/Mekânsal Organizasyon Oluşturulması” ve “Ekonomik ve Sosyal Mekânsal Bütünleşme” başlıklarını, bölgeler özelinde 2023 yılı genel amaçları arasında saymıştır. İstanbul Kalkınma Ajansı tarafından, 10. Kalkınma Planı ve Bölgesel Gelişme Ulusal Stratejisi'ne göre hazırlanan 2014-2023 Bölge Planı'nda da “2023 İstanbul Vizyonu” için belirlenen üç temel gelişme ekseninden biri; “keyifle yaşanan, özgün kentsel mekânlar ve sürdürülebilir çevre”dir. Bu eksenle; İstanbul'un sürdürülebilir kentsel gelişiminin sağlanması, İstanbulluların doğadan kopmadan ve yüksek yaşam kalitesi gözetilerek sosyal ve ekonomik hayata katılması, kentsel fonksiyon alanlarının adil dağılımı ve özgün – çeşitli – yüksek kalitede tasarımların artırılması, afetlere hazırlık, ulaşım ve erişilebilirlik hizmetlerinin güçlendirilmesi gibi konular ele alınmıştır.

10. Kalkınma Planı, Bölgesel Gelişme Ulusal Stratejisi ve İstanbul Bölge Planı'ndan yola çıkarak ve Bayrampaşa İlçesi'nin gelecek projeksiyonlarına ve iç ve dış paydaş mülakatlarından damıtılan GZFT analizine dayanarak gelecek 5 yıl için benimsediğimiz stratejik alanlardan biri “Şehir Hayatını Geliştirmektir”. İstanbul'un en eski yerleşim yerlerinden biri olan Bayrampaşa İlçesi aynı zamanda yüz ölçümü açısından İstanbul'un en küçük ilçelerinden biridir. Her ne kadar son yıllarda nüfusu artma eğiliminde olmayan Bayrampaşa'da nüfus yoğunluğu ilçenin yüzölçümüne göre hayli yüksektir ve ilçenin mevcut altyapı – üstyapı imkânları bu yoğunluk karşısında yetersiz kalmaya başlamıştır. İlçenin çeperlerinin diğer metropol ilçelerce kuşatılmış olması coğrafi alan sıkıntısı yaratmakta ve dolayısıyla mevcut imkanların daha iyi hale getirilmesi zorunlu olmaktadır.

Mevcut imkânlarının sınırlı olması, zamanla oluşmuş olan çarpık kentleşme şehirde yaşayanların şehirlilik imkanlarından faydalanmalarını sınırlandırmıştır. Bu çerçevede, ulaşım altyapısının güçlendirilmesinden trafikte geçirilen zamanın azaltılmasına, toplu taşımada akıllı ulaşım sistemlerinin kullanılmasından otopark sorunun çözümüne, yeşil alanların geliştirilmesi ve kullanımının yaygınlaştırılmasından ortak yaşam alanlarının estetik görünüm kazanmasına, görsel ve çevresel kirliliğin azaltılmasından toplumun sağlık risklerinden korunmasına; ilçe sakinlerinin özgün kentsel mekânlarda, daha sağlıklı ve daha keyifli bir yaşam sürdürebilmesi, sosyal yaşama daha etkin katılabilmesi ve ekonomi içinde daha verimli yer alabilmesi için bu stratejik alan çerçevesinde bir dizi amaç belirlenmiştir.

### Stratejik Alan 2: Eğitim, Spor, Kültür ve Sosyal Hayat

2014 – 2018 yıllarını kapsayan 10. Kalkınma Planı “Nitelikli İnsan – Güçlü Toplum” başlığını gelişme eksenlerinden biri olarak belirlemiş ve eğitim, sağlık, çocuk, gençlik, kültür – sanat, istihdam ve çalışma hayatı, sosyal koruma, sosyal güvenlik ve spor gibi amaçları bu başlık altında düzenlemiştir. Bölgesel Gelişme Ulusal Stratejisi ise “Sosyo-ekonomik ve mekânsal olarak bütünleşmiş, rekabet gücü ve refah düzeyi yüksek bölgelerden oluşan topyekûn kalkınmış bir Türkiye” vizyonunu 2023 hedefleri arasına almıştır. Yine İstanbul Kalkınma Ajansı'nın ‘2023 İstanbul Hedefleri’ için belirlediği gelişme eksenlerinden biri de “Adil paylaşan, kapsayıcı ve öğrenen toplum”dur. Bu çerçevede İstanbul'un sosyal yapısını güçlendirmek ve insani gelişimi hızlandırmak amacıyla öncelik, strateji ve hedefler belirlenmiş ve İstanbul'un dinamik nüfus yapısını korumak ve tüm İstanbulluların ekonomik, politik, sosyal,

kültürel hayata katılımları sağlayabilmek amacıyla eğitim, sağlık, güvenlik gibi temel ihtiyaçların sağlanması ve bu alanlarda hizmet kalitesinin artırılmasına vurgu yapılmıştır.

10. Kalkınma Planı, Bölgesel Gelişme Ulusal Stratejisi ve İstanbul Bölge Planı gibi temel metinleri dikkate alarak ve Bayrampaşa İlçesi'nin gelecek projeksiyonlarına ve GZFT analizine dayanarak önümüzdeki 5 yıl için benimsediğimiz stratejik alanlardan bir diğeri "**Eğitim, Spor, Kültür ve Sosyal Hayat**"tır. Bayrampaşa İlçesi'nin kalkınmasını sadece altyapı ve üst yapı imkânlarını geliştirerek ve fiziki yatırımları arttırarak sağlayamayız. Gerçekçi bir kalkınma için; insanımızın refah seviyesini yükseltmek, eğitim ve donanımlarını arttırmak, dezavantajlarından kaynaklanan mağduriyetlerini gidermek, beşeri sermayemize yatırım yaparak onları dünya ile rekabete hazırlamak ve kültür – sanat faaliyetlerine destek olarak ilçe halkının ruh dünyalarını geliştirmek önceliklerimiz arasındadır.

Hâlihazırda genel stratejik plan ve belgelerde benimsenen hedefler arasında bulunan bu faaliyet alanları; Belediyelerin asli görevleri arasında yer almakla birlikte, toplum tarafından da talep görmektedir. Genç ve dinamik bir nüfusa sahip olan Bayrampaşa'da çocukların ve gençlerin eğitimlerini desteklemek ve onlara mesleki yeterlilik kazandırmak önemli bir ihtiyaçtır. Yine spor tesislerinin altyapısını güçlendirerek çocukların ve gençlerin bedensel ve ruhsal gelişimine katkı sağlamak gereği vardır. Yaşlılarımızın, engelli vatandaşlarımızın, Down Sendromlu ve Otizmlili çocuklarımızın sosyal hayatlarını desteklemek ve dezavantajlarını en aza indirmek amaçlarımız arasındadır. Yeni Sosyal, Kültürel ve Sanat Tesisleri ile toplumun sosyal, kültür ve sanat hayatına öncülük etmek ve sağlık tesislerinin sayısını artırarak daha kaliteli sağlık hizmeti sunulmasını sağlamak insanlarımızın yaşam kalitesini arttırmak için yapacağımız yatırımlar arasındadır. Sosyal yardımları ihtiyaç sahiplerine etkin biçimde ulaştırarak toplumsal dengeleri gözetmek ve refah seviyesini arttırmak bu stratejik alan çerçevesinde benimsediğimiz amaçlardır.

Bu stratejik alanla birlikte önümüzdeki 5 yılda Bayrampaşa'nın ekonomik büyümesine uygun bir toplumsal gelişme sağlanacak, dengeli ve sürdürülebilir kalkınma mümkün hale gelecektir. Yaşam standartları ve eğitim seviyesi yükselen halkımız özgüven kazanacak, daha rekabetçi olacaktır.

### **Stratejik Alan 3: Kentsel Dönüşüm**

Kentsel dönüşüm ve konut, mekânsal gelişme ve planlama ve kentsel altyapı; 2014-2018 yıllarını kapsayan 10.

Kalkınma Planı'nın "**Yaşanabilir Mekânlar, Sürdürülebilir Çevre**" gelişme eksenini çerçevesinde düzenlenen alanlardır. Benzer şekilde Bölgesel Gelişme Ulusal Stratejisi de – doğrudan atıf yapmasa da – "Kalkınmayı hızlandırıcı mekânsal organizasyon" ve "Daha Dengeli Bir Yerleşim Düzeni" gibi hedeflerle kentsel dönüşüme işaret etmektedir. İstanbul Kalkınma Ajansı tarafından hazırlanan 2014-2023 Bölge Planı'nda ise kentsel dönüşüm, "Keyifle yaşanan, özgün kentsel mekânlar ve sürdürülebilir çevre" gelişme eksenini altında "öncelik" olarak tanımlanmıştır. Bunun yanında İstanbul ve Bayrampaşa'nın deprem ve afet konusunda risklere sahip olması, çarpık kentleşme ile birlikte Kentsel Dönüşümü zaruri kılmaktadır.

"Kentsel Dönüşüm" 10. Kalkınma Planı, Bölgesel Gelişme Ulusal Stratejisi ve İstanbul Bölge Planı gibi temel metinleri dikkate alarak ve Bayrampaşa İlçesi'nin mevcut durumuna, gelecek projeksiyonlarına ve GZFT analizine dayanarak gelecek 5 yıl için benimsediğimiz bir diğeri stratejik alandır. Eski bir yerleşim yeri olan Bayrampaşa İlçesi'nde pek çok yerleşim birimi yıpranmış, eskimiş ve ekonomik ömrünü tamamlamıştır. Tehlike arz eden eski yapıların Bayrampaşa'nın tarihi ve kültürel kimliğine uygun bir şekilde yenilenmesi ve günümüz ihtiyaçlarına cevap verecek hale getirilmesi gerekmektedir. Bu sayede kentin fiziki imkânları arttırılarak halkın yaşam standartları yükseltilirken, olası bir depremde can ve mal kayıpları en az düzeye çekilecektir. Diğer yandan yüzölçümü oldukça küçük bir ilçe

olan Bayrampaşa'nın kentsel alan ve konut alanı olarak açacağı fazlaca arazi bulunmamaktadır. Kentsel dönüşüm sayesinde bu ihtiyaçlara dönük yeni bir planlama yapma ve arazinin verimli kullanımı mümkün olacaktır. Kentsel dönüşümün bir başka yararı da ekonomiyi hareketlendirmesi ve kent içinde ticari canlılığı arttırmasıdır. Bu nedenle kentsel dönüşüm halkımız tarafından fırsat olarak görülmekte ve büyük ölçüde destek görmektedir.

#### **Stratejik Alan 4: Kaynak Üretme ve Kurumsal Gelişim**

Gelecek 5 yıl için benimsediğimiz bir diğer stratejik alan "Kaynak Üretme ve Kurumsal Gelişim"dir. Vergi tahsil oranları çok düşük olan Bayrampaşa Belediyesi'nin ilçenin mevcut ihtiyaçlarını karşılamak ve stratejik amaçları çerçevesinde hedeflemiş olduğu yatırımları gerçekleştirebilmek için daha güçlü bir kurumsal yapı ile birlikte gelirlerini arttırması ve mali yapısını güçlendirmesi gerekmektedir. Belediyenin hizmet kalitesini ve verimliliği yükseltmek, insan kaynağı niteliğini güçlendirmek, iş işleyişini ve fiziki mekânlarını iyileştirmek ancak güçlü bir mali yapıyla mümkündür. Kurumsal gelişim çerçevesinde ele aldığımız bir diğer hususlar ise halkın belediye faaliyetlerinden haberdar olmasını, etkili bir şekilde yönetime katılımını sağlamaktır. Böylelikle halkın belediye hizmetlerinden faydalanma oranı artacak, belediyenin ihtiyaçlar ve beklentiler doğrultusunda hizmet üretmesini sağlayacak ve alacağı kararların meşruiyetini de arttıracaktır. Belediyenin haklarını korumak, hukuki çerçevede hareket etmesini sağlamak ve hukuki yapıyı güçlendirmek yine bu stratejik alan çerçevesinde ele aldığımız bir husustur.

## B- Stratejik Amaç ve Hedefler

### 1. Şehir Hayatını Geliştirmek

#### 1.1. Gelişen İhtiyaçlar Çerçevesinde Şehri Planlamak

Hedef 1.1.1. Mevcut imar planları ile ilgili sorunları çözmek ve riskli yapıların önüne geçmek

Hedef 1.1.2. Yatırım programına göre kamulaştırma çalışmaları yapmak

#### 1.2. Kent Hayatının Paylaşıldığı Mekânları Güzelleştirmek Kente Estetik Bir Görünüm Vermek

Hedef 1.2.1. Meydan, prestij cadde ve çevre düzenleme çalışmaları yapmak

Hedef 1.2.2. Asfalt kaplama, tretuvar ve yağmur suyu şebeke çalışmaları yapmak

Hedef 1.2.3. Havai hatları yer altına almak

#### 1.3. Toplumun Afetlere Karşı Hazırlıklı Olmasını Sağlamak

Hedef 1.3.1. Mahallelerde gönüllü arama kurtarma ekipleri kurmak

Hedef 1.3.2. Toplumun afetlere karşı bilgilendirmek

Hedef 1.3.3. Afet malzemelerini yenilemek

#### 1.4. Sağlıklı Bir Ortamda Yaşamak İçin Görsel ve Çevresel Kirliliği Azaltmak

Hedef 1.4.1. Yer altı konteyner sistemi kurmak

Hedef 1.4.2. Kent merkezlerine yeni konteynır yerleştirmek ve mevcutları yenilemek

Hedef 1.4.3. Kent merkezlerine çöp kovaları ve sigara izmariti atma kutuları yerleştirmek

Hedef 1.4.4. Çevre bilincini geliştirme yönelik organizasyonlar düzenlemek

Hedef 1.4.5. Çevre bilincini geliştirme yönelik eğitici materyaller dağıtmak

#### 1.5. Kent İçi Ulaşımda Mobilitayı Sağlamak İçin Trafik Yönetimi ve Toplu Taşıma Hizmetlerinde Bilgi Teknolojilerinden Faydalanmak ve Akıllı Ulaşım Sistemlerini Kullanmak

Hedef 1.5.1. Akıllı ulaşım ve toplu taşıma sistemlerinden azami ölçüde yararlanmak

#### 1.6. Konforlu, Güvenli ve Sürdürülebilir Bir Ulaşım ve Trafik Altyapısı Kurmak

Hedef 1.6.1. Trafik güvenliğine ilişkin risk ve tehlikeleri en aza indirebilmek için kavşak ve bağlantı yolları yapmak

Hedef 1.6.2. Otopark alanları yapmak, "Park Et- Devam Et" sistemini yaygınlaştırmak

Hedef 1.6.3. Bisiklet ulaşımının konfor ve güvenliğinin sağlamak

#### 1.7. Toplu Taşımayı Yaygınlaştırmak ve Erişebilirliğini Artırmak

Hedef 1.7.1. Yeni metro istasyonu ve yeni hatlar kurmak

#### 1.8. Yeşil Alanları ve Parkları Artırmak, Korumak, Geliştirmek ve Kullanımını Yaygınlaştırmak

Hedef 1.8.1. Mevcut parkların sürekliliğini sağlamak ve hizmet kalitesini artırmak

Hedef 1.8.2. Parkların sayısını ve alanını artırmak

Hedef 1.8.3. Temalı parklar yapmak

Hedef 1.8.4. Yeşil alan miktarını artırmak ve mevcutları iyileştirmek

Hedef 1.8.5. Altıntepsi Mahallesi Atölye ve Garajlar Alanı ve İkea arkası bilim parkı yapmak

#### 1.9. Sağlıklı Toplum İçin Kaliteli ve Akredite Sağlık Hizmetleri Sunmak

Hedef 1.9.1. Toplumun sağlığını korumak

#### 1.10. Toplumun Sağlığa Yönelik Risklerden Korumak

Hedef 1.10.1. İnsan sağlığına zararlı atıkları toplamak, bertaraf etmek ve geri dönüştürmek

Hedef 1.10.2. Minik eller temiz hijyen projesini uygulamak

Hedef 1.10.3. İbadethanelerin temizliğini sağlamak

Hedef 1.10.4. Vatandaşların kurbanlarını dini ve sıhhi şartlara uygun kesmesini sağlamak

Hedef 1.10.5. Kent yaşamında hayvanlardan kaynaklanan olumsuzlukları gidermek ve hayvan sevgisini artırmak

#### 1.11. Toplumun Sağlığı ve Huzuru İçin Koruyucu ve Önleyici Denetimler ve Bilinç Artırıcı Faaliyetler Yapmak

Hedef 1.11.1. Koruyucu ve önleyici denetimler yapmak

Hedef 1.11.2. İnsan sağlığını korumak ile ilgili bilgi ve bilinç artırıcı faaliyetler yapmak

### 2. Eğitim, Spor, Kültür ve Sosyal Hayat

#### 2.1. Yeni Sosyal, Kültürel ve Sanat Tesisleri Açmak

Hedef 2.1.1. Yeni sosyal tesisler açmak

Hedef 2.1.2. Yeni kültür ve sanat evleri açmak

Hedef 2.1.3. Yeni bilgi evleri açmak

#### 2.2. Toplumun Sosyal, Kültür ve Sanat Hayatına Öncülük Etmek ve Geliştirmek

Hedef 2.2.1. Toplumun sosyal hayatını geliştiren diğer kamu kurumlarına destek olmak

Hedef 2.2.2. İnsanların biraraya geleceği sosyal ve kültürel organizasyonlar düzenlemek

#### 2.3. Spor Hizmetlerinin Altyapısını Güçlendirmek

Hedef 2.3.1. Sporda tesisleşmeyi desteklemek ve amatör spor kulüplerine yardım etmek

## **2.4. Çocuk ve Gençlerin Eğitim ve Sosyal Gelişimlerini Desteklemek**

Hedef 2.4.1. Yeni okullar açmak, açtırmak

Hedef 2.4.2. Eğitim ve kütüphane hizmetlerini yaygınlaştırmak

Hedef 2.4.3. Bilgi merkezleri ve bilgi evi faaliyetlerini yaygınlaştırmak

## **2.5. Sağlık Tesislerinin Sayısını Artırmak**

Hedef 2.5.1. Yeni sağlık tesisleri açmak, açtırmak

## **2.6. Genç İstihdamını Artırmak için Gençlere Meslek Kazandırmak ve İş Hayatına Hazırlamak**

Hedef 2.6.1. Meslek edindirme programlarını yaygınlaştırmak ve ilçenin ara elaman ihtiyaçlarını karşılamak

Hedef 2.6.2. Kurumda stajyer personel çalıştırılmak

Hedef 2.6.3. Bayrampaşa Meslek Yüksekokulu kurmak

## **2.7. Down Sendromlu ve Otizmli Çocuklar için Okul Açmak, Ailelerinin ve Toplumun Bilinçlenmesini Sağlamak**

Hedef 2.7.1. Şehir parkına Down Sendromlu ve Otizm Okulu açmak

## **2.8. Engellilerin Sosyal Hayatını Desteklemek ve Sağlık Hizmetleri Vermek**

Hedef 2.8.1. Engellilere yönelik sağlık hizmetlerini geliştirmek

Hedef 2.8.2. Engellilerin kentsel erişilebilirliğini geliştirmek ve bu konuda gerekli fiziksel düzenlemeleri yaygınlaştırmak

## **2.9. Yaşlıların İhtiyaç Duyduğu Hizmetleri Onları Toplumun Dışına İtmeyecek Şekilde Sunmak ve Yaşam Kalitelerini Arttırmak**

Hedef 2.9.1. Cep Huzurevleri açmak

## **2.10. Sosyal Yardımların İhtiyaç Sahiplerine Etkin Biçimde Ulaşmasını Sağlamak**

Hedef 2.10.1. İhtiyaç sahibi insanlara sosyal yardım yapmak

## **3. Kentsel Dönüşüm**

### **3.1. İlçenin Kimliği, Özgün Değerleri ve Yaşam Biçimine Uygun Kentsel Tasarım Çalışmaları Yapmak**

Hedef 3.1.1. Bayrampaşa ilçesi genelindeki caddelerde kentsel tasarım çalışmaları yapmak

### **3.2. Bütüncül Bir Planlama ile Bölgesel İhtiyaçları ve Yaşam Biçimini Dikkate Alarak, Gelişmişlik Dengesini Sağlayacak Şekilde Kentsel Dönüşüm Çalışmaları Yapmak**

Hedef 3.2.1. İlçenin kimliğine katkı sağlayacak kentsel dönüşüm projeleri hazırlamak ve uygulamak

Hedef 3.2.2. Kentsel dönüşüm uygulama projeleri ile ilgili kamulaştırma çalışmaları yapmak

## **4. Kaynak Üretme ve Kurumsal Gelişim**

### **4.1. Halkın Yönetime Katılımını Sağlamak**

Hedef 4.1.1. Halkın yönetime katılımını sağlayacak projeler ve ortamlar sağlamak

Hedef 4.1.2. Temsil ağırlama faaliyetlerini etkinliğini arttırmak

### **4.2. Hizmet Kalitesini ve Verimliliği Yükseltmek için Belediyenin İç Süreçlerini ve Fiziki Mekanlarını İyileştirmek ve İnsan Kaynağının Niteliğini Güçlendirmek**

Hedef 4.2.1. Belediye hizmetlerinin kesintisiz ve sürekliliğini sağlamak için iç süreçlerin etkinliğini arttırmak

Hedef 4.2.2. Bilişim sistemlerini geliştirmek

Hedef 4.2.3. Dijital ve kurumsal arşiv sistemi kurmak

Hedef 4.2.4. Hizmet binalarını iyileştirmek ve güvenliğini sağlamak

Hedef 4.2.5. Kurum personeline yönelik eğitimler ve sosyal organizasyonlar düzenlemek

### **4.3. Halkla İlişkiler ve Tanıtım Faaliyetleri Kapsamında Belediye Hizmetlerinden Haberdarlığı ve Faydalanmayı Arttırmak**

Hedef 4.3.1. Belediye hizmetleri ile ilgili halkla ilişkiler ve tanıtım çalışmaları yapmak

### **4.4. Mali ve Hukuki Yapıyı Güçlendirmek**

Hedef 4.4.1. Bütçe ve tahakkuk-tahsilat gerçekleştirme oranını arttırmak

Hedef 4.4.2. Mevzuatın takibi ve kurum içinde ihtiyaç duyanlara kolayca ulaşabilecekleri sistemler kurmak ve hukuki davaları takip etmek

## PERFORMANS HEDEFİ VE FAALİYET MALİYETLERİ TABLOLARI

Bayrampaşa Belediyesi 2016 Yılı Performans Dönemi için yukarıda bahsedilen hususlar dikkate alınarak belirlenmiş olan Stratejik Hedeflerin her biri için bir veya daha fazla Performans hedefi belirlenmiştir. Bu Performans Hedefleri belirlenirken ölçülebilir ve bütçe çerçevesinde ulaşılabilir olmasına dikkat edilmiştir. Belirlenen her Performans Hedefinin ölçülebilmesi için bir veya daha fazla performans göstergesi belirlenmiştir. Performans göstergeleri genel itibarıyla faaliyetler gerçekleştirildiğinde elde edilen ürün ve hizmetler ile elde edilecek faydalar dikkate alınmıştır. Ayrıca göstergeler faaliyetle tamamlandığında ürün, hizmet veya belgeler ile belgelendirilebilir niteliktedir.

Performans hedef ve göstergelerinin gerçekleştirilmesi için gerekli olan faaliyetler mümkün mertebe kısaltılarak en önemli ve en az olabilecek şekilde şekillendirilmiş ve maliyetler faaliyetlerin alt detayları dikkate alınarak hesaplanmıştır.

Maliyetler hesaplanırken;

- ❖ Yapılacak olan harcamaların bütçe kalemlerindeki karşılıkları dikkate alınmış ve her bir faaliyet için alt faaliyetler de dikkate alınarak maliyetler bugünkü değerlere göre hesaplanarak tahmin edilmiştir.
- ❖ Performans Hedefleri için gerçekleştirilecek olan faaliyetlerin maliyetleri dışında kalan muhtemel giderler ise Genel Yönetim Gideri olarak sınıflandırılmıştır.

Aşağıda belirlenmiş olan performans hedefleri, faaliyetler ve bunların maliyetlerinin bulunduğu tablolar bulunmaktadır. Performans hedefleri ve faaliyetlerin fazlalığı ve yukarıda bahsedilen hususların hemen hepsi için geçerli olması nedeniyle her bir performans hedefi ve faaliyet için açıklama bölümlerine yer verilmemiştir.



## C- Performans Hedef ve Göstergeleri ile Faaliyetler

**Tablo 1**

### İDARE PERFORMANS HEDEFİ TABLOSU

<b>İdare Adı</b>	<b>BAYRAMPAŞA BELEDİYESİ</b>		
<b>Amaç</b>	<b>1.1. Gelişen İhtiyaçlar Çerçevesinde Şehri Planlamak</b>		
<b>Hedef</b>	1.1.1 Mevcut imar planları ile ilgili sorunları çözmek ve riskli yapıların önüne geçmek		
<b>Performans Hedefi</b>			
P.H.1.1.1. Mevcut imar planları ile ilgili sorunları çözmek ve riskli yapıların önüne geçmek			
<b>Açıklamalar</b>			
<b>Performans Göstergeleri</b>	<b>2014</b>	<b>2015</b>	<b>2016</b>
1 - 1.1.1.F1.G1 Riskli binaların (rapor almış olanların) yıkılma oranları ( % )		% 100	% 100
<b>Açıklama</b>			
2 - 1.1.1.F2.G1 Uygulama İmar Planı ihalesinin yapılması ( Adet )			1 Adet
<b>Açıklama</b>			
3 - 1.1.1.F3.G1 1/1000 Koruma Amaçlı İmar Planı yapım ihalesi ( Adet )			1 Adet
<b>Açıklama</b>			
4 - 1.1.1.F4.G4 Kaçak binaların tespit edilme oranları ( % )		% 70	% 100
<b>Açıklama</b>			
<b>Faaliyetler</b>	<b>Kaynak İhtiyacı</b>		
	<b>Bütçe</b>	<b>Bütçe Dışı</b>	<b>Toplam</b>
1 - İmar uygulamaları yapmak	200.000,00 TL		200.000,00 TL
2 - 1/1000 ölçekli uygulama imar planını yenilemek	500.000,00 TL		500.000,00 TL
3 - 1/1000 ölçekli Koruma Amaçlı İmar Planı	100.000,00 TL		100.000,00 TL
4 - İmar Denetimlerinin Sağlanmasına Yönelik Faaliyetlerin Sürdürülmesi	400.000,00 TL		400.000,00 TL
<b>Genel Toplam</b>	1.200.000,00 TL		1.200.000,00 TL

**Tablo 1****İDARE PERFORMANS HEDEFİ TABLOSU**

<b>İdare Adı</b>	<b>BAYRAMPAŞA BELEDİYESİ</b>		
<b>Amaç</b>	<b>1.1. Gelişen İhtiyaçlar Çerçevesinde Şehri Planlamak</b>		
<b>Hedef</b>	1.1.2. Yatırım programına göre kamulaştırma çalışmaları yapmak		
<b>Performans Hedefi</b>			
P.H.1.1.2. Yatırım programına göre kamulaştırma çalışmaları yapmak			
<b>Açıklamalar</b>			
Yatırım programına göre kamulaştırma çalışmaları yapmak			
<b>Performans Göstergeleri</b>	<b>2014</b>	<b>2015</b>	<b>2016</b>
<b>1 - 1.1.2.F1.G1 Görülen dosya sayısı ( Adet )</b>		32 Adet	100 Adet
<b>Açıklama</b>			
<b>Faaliyetler</b>	<b>Kaynak İhtiyacı</b>		
	<b>Bütçe</b>	<b>Bütçe Dışı</b>	<b>Toplam</b>
<b>1 - Yatırım programı çerçevesinde kamulaştırma işlemleri yapmak</b>	6.750.000,00 TL		6.750.000,00 TL
<b>Genel Toplam</b>	6.750.000,00 TL		6.750.000,00 TL

**Tablo 1****İDARE PERFORMANS HEDEFİ TABLOSU**

<b>İdare Adı</b>	<b>BAYRAMPAŞA BELEDİYESİ</b>
<b>Amaç</b>	<b>1.2. Kent Hayatının Paylaşıldığı Mekânları Güzelleştirmek Kente Estetik Bir Görünüm Vermek</b>
<b>Hedef</b>	1.2.2. Asfalt kaplama, tretuvar ve yağmur suyu şebeke çalışmaları yapn

**Performans Hedefi**

P.H.1.2.2. Asfalt kaplama, tretuvar ve yağmur suyu şebeke çalışmaları yapmak

**Açıklamalar**

<b>Performans Göstergeleri</b>	<b>2014</b>	<b>2015</b>	<b>2016</b>
<b>1 - 1.2.2.F1.G1 Dökülen asfalt kaplama miktarı ( ton )</b>			15000 ton
<b>Açıklama</b>			
<b>2 - 1.2.2.F2.G2 Dökülen asfalt yama miktarı ( ton )</b>			8000 ton
<b>Açıklama</b>			
<b>3 - 1.2.2.F3.G3 Yapılan yeni tretuvar miktarı ( m2 )</b>			20 m2
<b>Açıklama</b>			
<b>4 - 1.2.2.F4.G4 Yapılan tretuvar tamir miktarı ( m2 )</b>		49249 m2	80000 m2
<b>Açıklama</b>			
<b>5 - 1.2.2.F5.G5 Yeni yapılan yağmur suyu kanalı miktarı ( m )</b>		100 m	2000 m
<b>Açıklama</b>			

<b>Faaliyetler</b>	<b>Kaynak İhtiyacı</b>		
	<b>Bütçe</b>	<b>Bütçe Dışı</b>	<b>Toplam</b>
<b>1 - Asfalt kaplama işlerini yürütmek</b>	5.500.000,00 TL		5.500.000,00 TL
<b>2 - Asfalt yama işlerini yürütmek</b>	2.000.000,00 TL		2.000.000,00 TL

<b>3 - Tretuvar yapımı ve yol ve kaldırım düzenlemeleri işlerini yapmak</b>	5.500.000,00 TL		5.500.000,00 TL
<b>4 - Tretuvar tamiri yapılması</b>	3.600.000,00 TL		3.600.000,00 TL
<b>5 - Yağmur suyu kanalı yapmak ve mevcutlarının bakım onarımını gerçekleştirmek</b>	250.000,00 TL		250.000,00 TL
<b>Genel Toplam</b>	16.850.000,00 TL		16.850.000,00 TL

**Tablo 1****İDARE PERFORMANS HEDEFİ TABLOSU**

<b>İdare Adı</b>	<b>BAYRAMPAŞA BELEDİYESİ</b>		
<b>Amaç</b>	<b>1.2. Kent Hayatının Paylaşıldığı Mekânları Güzelleştirmek Kente Estetik Bir Görünüm Vermek</b>		
<b>Hedef</b>	1.2.3. Havai hatları yer altına almak		
<b>Performans Hedefi</b>			
P.H.1.2.3. Havai hatları yer altına almak			
<b>Açıklamalar</b>			
<b>Performans Göstergeleri</b>			
	<b>2014</b>	<b>2015</b>	<b>2016</b>
<b>1 - 1.2.3.F1.G1 Planlanan lobi ve kontrol faaliyetlerinin gerçekleştirme oranı ( % )</b>		% 1,25	% 11,25
<b>Açıklama</b>			
<b>Faaliyetler</b>			
	<b>Kaynak İhtiyacı</b>		
	<b>Bütçe</b>	<b>Bütçe Dışı</b>	<b>Toplam</b>
<b>1 - Havai hatların yer altına alınması için lobi ve kontrol faaliyetleri gerçekleştirmek</b>			
<b>Genel Toplam</b>			

**Tablo 1****İDARE PERFORMANS HEDEFİ TABLOSU**

<b>İdare Adı</b>	<b>BAYRAMPAŞA BELEDİYESİ</b>		
<b>Amaç</b>	<b>1.3. Toplumun Afetlere Karşı Hazırlıklı Olmasını Sağlamak</b>		
<b>Hedef</b>	1.3.2. Toplumun afetlere karşı bilgilendirmek		
<b>Performans Hedefi</b>			
P.H.1.3.2. Toplumun afetlere karşı bilgilendirmek			
<b>Açıklamalar</b>			
<b>Performans Göstergeleri</b>			
	<b>2014</b>	<b>2015</b>	<b>2016</b>
<b>1 - 1.3.2.F1.G1 Yıllık dağıtılacak broşür sayısı ( Adet )</b>		224000 Adet	50000 Adet
<b>Açıklama</b>			
<b>Faaliyetler</b>			
	<b>Kaynak İhtiyacı</b>		
	<b>Bütçe</b>	<b>Bütçe Dışı</b>	<b>Toplam</b>
<b>1 - Afet broşürü kitapçığı ve benzeri dökümanlar dağıtmak</b>	30.000,00 TL		30.000,00 TL
<b>Genel Toplam</b>	30.000,00 TL		30.000,00 TL

**Tablo 1****İDARE PERFORMANS HEDEFİ TABLOSU**

<b>İdare Adı</b>	<b>BAYRAMPAŞA BELEDİYESİ</b>		
<b>Amaç</b>	<b>1.3. Toplumun Afetlere Karşı Hazırlıklı Olmasını Sağlamak</b>		
<b>Hedef</b>	1.3.3. Afet malzemelerini yenilemek		
<b>Performans Hedefi</b>			
P.H.1.3.3. Afet malzemelerini yenilemek			
<b>Açıklamalar</b>			
<b>Performans Göstergeleri</b>			
	<b>2014</b>	<b>2015</b>	<b>2016</b>
<b>1 - 1.3.3.F1.G1 Planlanan yenilemelerinin tamamlanma oranı ( % )</b>		% 98	% 20
<b>Açıklama</b>			
<b>Faaliyetler</b>			
	<b>Kaynak İhtiyacı</b>		
	<b>Bütçe</b>	<b>Bütçe Dışı</b>	<b>Toplam</b>
<b>1 - Ofis Malzemelerini yenilemek</b>			
<b>Genel Toplam</b>			

**Tablo 1****İDARE PERFORMANS HEDEFİ TABLOSU**

İdare Adı	BAYRAMPAŞA BELEDİYESİ		
<b>Amaç</b>	<b>1.10 Toplum Sağlığına Yönelik Risklerden Korumak</b>		
<b>Hedef</b>	1.10.1. İnsan sağlığına zararlı atıkları toplamak, bertaraf etmek ve geri dönüştürmek		
<b>Performans Hedefi</b>			
P.H.1.10.1 İnsan sağlığına zararlı atıkları toplamak, bertaraf etmek ve geri dönüştürmek			
<b>Açıklamalar</b>			
<b>Performans Göstergeleri</b>			
	<b>2014</b>	<b>2015</b>	<b>2016</b>
<b>1 - 1.10.1.F1.1.G1 Kişi başına düşen çöp miktarının azaltılması (toplam mikt.ton/kişi sayısı) ( % )</b>		% 18,05	% 5
<b>Açıklama</b>			
<b>2 - 1.10.1.F2.2.G2 Toplanan ambalaj atığı miktarı ( ton )</b>		3996 ton	8000 ton
<b>Açıklama</b>			
<b>3 - 1.10.1.F3.2.G3 Toplanan bitkisel atık yağ miktarı ( ton )</b>		38 ton	80 ton
<b>Açıklama</b>			
<b>4 - 1.10.1.F4.2.G4 Toplanan madeni atık yağ miktarı ( ton )</b>		76 ton	172 ton
<b>Açıklama</b>			
<b>5 - 1.10.1.F5.2.G5 Toplanan pil miktarı ( ton )</b>		1 ton	3 ton
<b>Açıklama</b>			
<b>6 - 1.10.1.F6.2.G6 Toplanan elektronik atık miktarı ( ton )</b>		1 ton	4 ton
<b>Açıklama</b>			
<b>7 - 1.10.1.F7.1.G7 Dağıtılan poşet sayısı ( Adet )</b>		4400 Adet	40000 Adet



<b>Açıklama</b>			
<b>8 - 1.10.1.F8.1.G8 Ömrünü tamamlamış lastiklerin toplanması ( lt )</b>		94 ton	280 lt
<b>Açıklama</b>			

<b>Faaliyetler</b>	<b>Kaynak İhtiyacı</b>		
	<b>Bütçe</b>	<b>Bütçe Dışı</b>	<b>Toplam</b>
<b>1 - İlçe genelindeki tüm temizlik hizmetlerinin gerçekleştirilmesi</b>	30.000.000,00 TL		30.000.000,00 TL
<b>2 - Ambalaj atıklarının ayrı toplanması işlerini yapmak</b>			
<b>3 - Bitkisel atık yağları toplanmasını sağlamak</b>			
<b>4 - Madeni atık yağların toplanmasını sağlamak</b>			
<b>5 - Ömrünü tamamlamış pillerin toplanmasını sağlamak</b>			
<b>6 - Elektronik atıkların toplanmasını sağlamak</b>			
<b>7 - Evsel nitelikli olmayan atıklar için poşet dağıtmak</b>	250.000,00 TL		250.000,00 TL
<b>8 - Ömrünü tamamlamış lastiklerin toplanması</b>			
<b>Genel Toplam</b>	30.250.000,00 TL		30.250.000,00 TL

**Tablo 1****İDARE PERFORMANS HEDEFİ TABLOSU**

<b>İdare Adı</b>	<b>BAYRAMPAŞA BELEDİYESİ</b>		
<b>Amaç</b>	<b>1.10 Toplum Sağlığına Yönelik Risklerden Korumak</b>		
<b>Hedef</b>	1.10.3. İbadethanelerin temizliğini sağlamak		
<b>Performans Hedefi</b>			
P.H.1.10.3. İbadethanelerin temizliğini sağlamak			
<b>Açıklamalar</b>			
<b>Performans Göstergeleri</b>			
	<b>2014</b>	<b>2015</b>	<b>2016</b>
<b>1 - 1.10.3.F1.G1 Planlanıp gerçekleştirilen hizmet sayısı ( Adet )</b>		57 Adet	57 Adet
<b>Açıklama</b>			
<b>Faaliyetler</b>			
	<b>Kaynak İhtiyacı</b>		
	<b>Bütçe</b>	<b>Bütçe Dışı</b>	<b>Toplam</b>
<b>1 - İbadethanelerin halılarını yıkamak</b>	150.000,00 TL		150.000,00 TL
<b>Genel Toplam</b>	150.000,00 TL		150.000,00 TL

**Tablo 1****İDARE PERFORMANS HEDEFİ TABLOSU**

<b>İdare Adı</b>	<b>BAYRAMPAŞA BELEDİYESİ</b>
<b>Amaç</b>	<b>1.10 Toplum Sağlığına Yönelik Risklerden Korumak</b>
<b>Hedef</b>	1.10.4. Vatandaşların kurbanlarını dini ve sıhhi şartlara uygun kesmesini sağlamak

<b>Performans Hedefi</b>
P.H.1.10.4. Vatandaşların kurbanlarını dini ve sıhhi şartlara uygun kesmesini sağlamak
<b>Açıklamalar</b>

<b>Performans Göstergeleri</b>	<b>2014</b>	<b>2015</b>	<b>2016</b>
<b>1 - 1.10.4.F1.G1 Satışa gelen büyükbaş kurbanlıkların kontrolünü yapmak ( % )</b>			% 1250
<b>Açıklama</b>			
<b>2 - 1.10.4.F1.G1.1 Kesilecek büyükbaş kurbanlıkların et muayenesini yapmak ( Adet )</b>			700 Adet
<b>Açıklama</b>			
<b>3 - 1.10.4.F1.G1.2 Kesime gidecek kurbanlıkların tamamına göz bandı uygulanmasını sağlamak ( Adet )</b>			1500 Adet
<b>Açıklama</b>			

<b>Faaliyetler</b>	<b>Kaynak İhtiyacı</b>		
	<b>Bütçe</b>	<b>Bütçe Dışı</b>	<b>Toplam</b>
<b>1 - Kurban faaliyetleri yürütmek</b>	600.000,00 TL		600.000,00 TL
<b>Genel Toplam</b>	600.000,00 TL		600.000,00 TL

**Tablo 1****İDARE PERFORMANS HEDEFİ TABLOSU**

<b>İdare Adı</b>	<b>BAYRAMPAŞA BELEDİYESİ</b>
<b>Amaç</b>	<b>1.10 Toplum Sağlığına Yönelik Risklerden Korumak</b>
<b>Hedef</b>	1.10.5. Kent yaşamında hayvanlardan kaynaklanan olumsuzlukları gidermek ve hayvan sevgisini artırmak

**Performans Hedefi**

P.H.1.10.5. Kent yaşamında hayvanlardan kaynaklanan olumsuzlukları gidermek ve hayvan sevgisini artırmak

**Açıklamalar**

<b>Performans Göstergeleri</b>	<b>2014</b>	<b>2015</b>	<b>2016</b>
<b>1 - 1.10.5.F1.G1.1 Kısırlaştırılan sokak hayvanı sayısı ( Adet )</b>		43 Adet	200 Adet
<b>Açıklama</b>			
<b>2 - 1.10.5.F1.G1.2 Kuduz aşısı yapılan kedi köpek sayısı ( Adet )</b>		456 Adet	800 Adet
<b>Açıklama</b>			
<b>3 - 1.10.5.F1.G1.3 Mikroçip takılan köpek sayısı ( Adet )</b>		123 Adet	250 Adet
<b>Açıklama</b>			
<b>4 - 1.10.5.F1.G1.4 Muayene edilen kedi ve köpek sayısı ( Adet )</b>		-	2000 Adet
<b>Açıklama</b>			
<b>5 - 1.10.5.F2.G2 kanal/logarların sisleme yöntemi ile ilaçlanması ( Adet )</b>		-	2500 Adet
<b>Açıklama</b>			
<b>6 - 1.10.5.F2.G2.1 Kanal/logarlarda fare ilaçlaması yapmak ( Adet )</b>		-	1500 Adet
<b>Açıklama</b>			
<b>7 - 1.10.5.F2.G2.2 Kanal/logarlarda haşere (hamam böceği) ilaçlaması yapılması ( Adet )</b>		-	1500 Adet

<b>Açıklama</b>			
<b>8</b> - 1.10.5.F2.G2.3 Yaz aylarında sokak ve caddelerde gece uçkun ilaçlaması yapmak ( Adet )		-	15000 Adet
<b>Açıklama</b>			
<b>9</b> - 1.10.5.F2.G2.5 Okul, cami ve Kur'an kurslarında dezenfeksiyon yapmak ( Adet )		-	400 Adet
<b>Açıklama</b>			

<b>Faaliyetler</b>	<b>Kaynak İhtiyacı</b>		
	<b>Bütçe</b>	<b>Bütçe Dışı</b>	<b>Toplam</b>
<b>1</b> - Zoonozla mücadele, sokak hayvanları ve klinik faaliyetleri vermek	705.000,00 TL		705.000,00 TL
<b>2</b> - İlaçlama faaliyetleri yapmak	321.000,00 TL		321.000,00 TL
<b>Genel Toplam</b>	1.026.000,00 TL		1.026.000,00 TL

**Tablo 1****İDARE PERFORMANS HEDEFİ TABLOSU**

<b>İdare Adı</b>	<b>BAYRAMPAŞA BELEDİYESİ</b>		
<b>Amaç</b>	<b>1.11. Toplumun Sağlığı ve Huzuru İçin Koruyucu ve Önleyici Denetimler ve Bilinç Artırıcı Faaliyetler Yapmak</b>		
<b>Hedef</b>	1.11.1 . Koruyucu ve önleyici denetimler yapmak		
<b>Performans Hedefi</b>			
P.H.1.11.1. Koruyucu ve önleyici denetimler yapmak			
<b>Açıklamalar</b>			
<b>Performans Göstergeleri</b>	<b>2014</b>	<b>2015</b>	<b>2016</b>
<b>1 - 1.11.1.F1.1.G1 Değerlendirilen şikayet sayısı ( Adet )</b>		324 Adet	840 Adet
<b>Açıklama</b>			
<b>2 - 1.11.1.F3.3.G3 İlçe genelinde işyerlerinin rutin olarak kontrol edilmesi ( Adet )</b>		-	2000 Adet
<b>Açıklama</b>			
<b>3 - 1.11.1.F3.3.G5 İşyeri açma ve çalışma ruhsatı adedi ( Adet )</b>		-	600 Adet
<b>Açıklama</b>			
<b>4 - 1.11.1.F3.G6 Yangın önlem raporu adedi ( Adet )</b>		-	200 Adet
<b>Açıklama</b>			
<b>5 - 1.11.1.F4.4.G4 Planlanan denetimlerin gerçekleşme oranı ( % )</b>		-	% 100
<b>Açıklama</b>			
<b>6 - 1.11.1.F5.G5 Su ürünleri, kırmızı ve beyaz et satış yerlerinin denetlenmesi ( Adet )</b>		-	300 Adet
<b>Açıklama</b>			
<b>Faaliyetler</b>	<b>Kaynak İhtiyacı</b>		
	<b>Bütçe</b>	<b>Bütçe Dışı</b>	<b>Toplam</b>
<b>1 - Hava, su, gürültü ve görüntü kirliliği</b>			

kontrolü yapmak			
2 - İlçe genelinde işyerlerinin rutin olarak kontrol edilmesi ve ruhsatlandırılması			
3 - Koruyucu ve önleyici denetimler yapmak			
4 - Gıda Denetim			
<b>Genel Toplam</b>			

**Tablo 1****İDARE PERFORMANS HEDEFİ TABLOSU**

<b>İdare Adı</b>	<b>BAYRAMPAŞA BELEDİYESİ</b>
<b>Amaç</b>	<b>1.11. Toplumun Sağlığı ve Huzuru İçin Koruyucu ve Önleyici Denetimler ve Bilinç Artırıcı Faaliyetler Yapmak</b>
<b>Hedef</b>	1.11.2 . İnsan sağlığını korumak ile ilgili bilgi ve bilinç artırıcı faaliyetle yapmak

<b>Performans Hedefi</b>
P.H.1.11.2 . İnsan sağlığını korumak ile ilgili bilgi ve bilinç artırıcı faaliyetler yapmak
<b>Açıklamalar</b>

<b>Performans Göstergeleri</b>	<b>2014</b>	<b>2015</b>	<b>2016</b>
<b>1 - 1.11.2.F1.G1 Etkinlik/Faaliyet Sayısı ( Adet )</b>		-	2 Adet

<b>Açıklama</b>
-----------------

<b>Faaliyetler</b>	<b>Kaynak İhtiyacı</b>		
	<b>Bütçe</b>	<b>Bütçe Dışı</b>	<b>Toplam</b>
<b>1 - Bilgi ve bilinç artırıcı faaliyetler yapmak</b>	120.000,00 TL		120.000,00 TL
<b>Genel Toplam</b>	120.000,00 TL		120.000,00 TL



**Tablo 1****İDARE PERFORMANS HEDEFİ TABLOSU**

<b>İdare Adı</b>	<b>BAYRAMPAŞA BELEDİYESİ</b>
<b>Amaç</b>	<b>1.2. Kent Hayatının Paylaşıldığı Mekânları Güzelleştirmek Kente Estetik Bir Görünüm Vermek</b>
<b>Hedef</b>	1.2.1. Meydan, prestij cadde ve çevre düzenleme çalışmaları yapmak

**Performans Hedefi**

P.H.1.2.1. Meydan, prestij cadde ve çevre düzenleme çalışmaları yapmak

**Açıklamalar**

<b>Performans Göstergeleri</b>	<b>2014</b>	<b>2015</b>	<b>2016</b>
<b>1 - 1.2.1.F10.G10 Eski cezaevi alanı camii ve meydan düzenlemesi ( % )</b>		-	% 20
<b>Açıklama</b>			
<b>2 - 1.2.1.F12.G12 Altıntepsi-İsmetpaşa mah.otoban üstü kapatılması ( % )</b>			
<b>Açıklama</b>			
<b>3 - 1.2.1.F2.G2 Kocatepe cad.Prestij cad.düzenlemesini yapmak ( % )</b>		% 10	-
<b>Açıklama</b>			
<b>4 - 1.2.1.F4.G4 Planlanan lobi ve kontrol faaliyetlerinin gerçekleştirme oranı ( % )</b>		-	% 23,75
<b>Açıklama</b>			

<b>Faaliyetler</b>	<b>Kaynak İhtiyacı</b>		
	<b>Bütçe</b>	<b>Bütçe Dışı</b>	<b>Toplam</b>
<b>1 - Eski cezaevi alanı camii ve meydan düzenlemesi</b>			
<b>2 - Altıntepsi-İsmetpaşa mah.otoban üstü kapatılması</b>			
<b>3 - Kocatepe cad.Prestij cad.düzenlemesi yapmak</b>			
<b>4 - Tuna Caddesi prestij cadde düzenlemesi için lobi ve kontrol faaliyetleri gerçekleştirmek</b>			
<b>Genel Toplam</b>			

**Tablo 1****İDARE PERFORMANS HEDEFİ TABLOSU**

<b>İdare Adı</b>	<b>BAYRAMPAŞA BELEDİYESİ</b>
<b>Amaç</b>	<b>1.3. Toplumun Afetlere Karşı Hazırlıklı Olmasını Sağlamak</b>
<b>Hedef</b>	1.3.1. Mahallelerde gönüllü arama kurtarma ekipleri kurmak

<b>Performans Hedefi</b>
P.H.1.3.1. Mahallelerde gönüllü arama kurtarma ekipleri kurmak
<b>Açıklamalar</b>

<b>Performans Göstergeleri</b>	<b>2014</b>	<b>2015</b>	<b>2016</b>
<b>1 - 1.3.1.F1.G1 Eğitim verilen personel sayısı ( Adet )</b>		20 Adet	100 Adet
<b>Açıklama</b>			
<b>2 - 1.3.1.F2.G2 Eğitim verilen gönüllü sayısı ( Adet )</b>		126 Adet	150 Adet
<b>Açıklama</b>			
<b>3 - 1.3.1.F3.G3 İhtiyaç duyulan kıyafet ekipmanı temin etme oranı ( % )</b>		% 98	% 98
<b>Açıklama</b>			

<b>Faaliyetler</b>	<b>Kaynak İhtiyacı</b>		
	<b>Bütçe</b>	<b>Bütçe Dışı</b>	<b>Toplam</b>
<b>1 - Bayrampaşa Arama Kurtarma Ekibine Eğitimleri Yaptırmak</b>	55.000,00 TL		55.000,00 TL
<b>2 - Gönüllü Arama Kurtarma Ekipleri kurmak ve eğitimler düzenlemek</b>	55.000,00 TL		55.000,00 TL
<b>3 - Arama Kurtarma Ekibi kıyafet ve ekipmanlarını almak</b>	12.000,00 TL		12.000,00 TL
<b>Genel Toplam</b>	122.000,00 TL		122.000,00 TL

**Tablo 1****İDARE PERFORMANS HEDEFİ TABLOSU**

<b>İdare Adı</b>	<b>BAYRAMPAŞA BELEDİYESİ</b>		
<b>Amaç</b>	<b>1.4. Sağlıklı Bir Ortamda Yaşamak İçin Görsel ve Çevresel Kirliliği Azaltmak</b>		
<b>Hedef</b>	1.4.1. Yer altı konteyner sistemi kurmak		
<b>Performans Hedefi</b>			
P.H.1.4.1. Yer altı konteyner sistemi kurmak			
<b>Açıklamalar</b>			
<b>Performans Göstergeleri</b>			
	<b>2014</b>	<b>2015</b>	<b>2016</b>
<b>1 - 1.4.1.F1.G1 Kurulan yer altı konteyner sayısı ( Adet )</b>		1 Adet	5 Adet
<b>Açıklama</b>			
<b>Faaliyetler</b>			
	<b>Kaynak İhtiyacı</b>		
	<b>Bütçe</b>	<b>Bütçe Dışı</b>	<b>Toplam</b>
<b>1 - Yer altı konteyner projesini hazırlamak ve uygulamak</b>	180.000,00 TL		180.000,00 TL
<b>Genel Toplam</b>	180.000,00 TL		180.000,00 TL

**Tablo 1****İDARE PERFORMANS HEDEFİ TABLOSU**

<b>İdare Adı</b>	<b>BAYRAMPAŞA BELEDİYESİ</b>		
<b>Amaç</b>	<b>1.4. Sağlıklı Bir Ortamda Yaşamak İçin Görsel ve Çevresel Kirliliği Azaltmak</b>		
<b>Hedef</b>	1.4.2. Kent merkezlerine yeni konteynır yerleřtirmek ve mevcutları yeni		
<b>Performans Hedefi</b>			
P.H.1.4.2. Kent merkezlerine yeni konteynır yerleřtirmek ve mevcutları yenilemek			
<b>Açıklamalar</b>			
<b>Performans Göstergeleri</b>			
	<b>2014</b>	<b>2015</b>	<b>2016</b>
<b>1 - 1.4.2.F1.G1 Yerleřtirilen Konteyner sayısı ( Adet )</b>		200 Adet	600 Adet
<b>Açıklama</b>			
<b>Faaliyetler</b>			
	<b>Kaynak İhtiyacı</b>		
	<b>Bütçe</b>	<b>Bütçe Dıřı</b>	<b>Toplam</b>
<b>1 - Tespit edilen yerler yeni konteynır yerleřtirmek ve mevcut konteynırları yenilemek</b>	110.000,00 TL		110.000,00 TL
<b>Genel Toplam</b>	110.000,00 TL		110.000,00 TL

**Tablo 1****İDARE PERFORMANS HEDEFİ TABLOSU**

<b>İdare Adı</b>	<b>BAYRAMPAŞA BELEDİYESİ</b>
<b>Amaç</b>	<b>1.4. Sağlıklı Bir Ortamda Yaşamak İçin Görsel ve Çevresel Kirliliği Azaltmak</b>
<b>Hedef</b>	1.4.3. Kent merkezlerine çöp kovaları ve sigara izmariti atma kutuları yerleştirmek

<b>Performans Hedefi</b>
P.H.1.4.3. Kent merkezlerine çöp kovaları ve sigara izmariti atma kutuları yerleştirmek
<b>Açıklamalar</b>

<b>Performans Göstergeleri</b>	<b>2014</b>	<b>2015</b>	<b>2016</b>
<b>1 - 1.4.3.F1.G1 Yerleştirilen Kova sayısı ( Adet )</b>		-	200 Adet
<b>Açıklama</b>			
<b>2 - 1.4.3.F2.G2 Konulan kutu sayısı ( Adet )</b>		10 Adet	20 Adet
<b>Açıklama</b>			

<b>Faaliyetler</b>	<b>Kaynak İhtiyacı</b>		
	<b>Bütçe</b>	<b>Bütçe Dışı</b>	<b>Toplam</b>
<b>1 - Tespit edilen yerlere çöp kovaları koymak</b>	80.000,00 TL		80.000,00 TL
<b>2 - Tespit edilen yerlere sigara izmariti atma kutusu koymak</b>	10.000,00 TL		10.000,00 TL
<b>Genel Toplam</b>	90.000,00 TL		90.000,00 TL

**Tablo 1****İDARE PERFORMANS HEDEFİ TABLOSU**

<b>İdare Adı</b>	<b>BAYRAMPAŞA BELEDİYESİ</b>		
<b>Amaç</b>	<b>1.4. Sağlıklı Bir Ortamda Yaşamak İçin Görsel ve Çevresel Kirliliği Azaltmak</b>		
<b>Hedef</b>	1.4.4. Çevre bilincini geliştirme yönelik organizasyonlar düzenlemek		
<b>Performans Hedefi</b>			
P.H.1.4.4. Çevre bilincini geliştirme yönelik organizasyonlar düzenlemek			
<b>Açıklamalar</b>			
<b>Performans Göstergeleri</b>			
	<b>2014</b>	<b>2015</b>	<b>2016</b>
<b>1 - 1.4.4.F1.G1 Düzenlenen organizasyon sayısı ( Adet )</b>		2 Adet	2 Adet
<b>Açıklama</b>			
<b>Faaliyetler</b>			
	<b>Kaynak İhtiyacı</b>		
	<b>Bütçe</b>	<b>Bütçe Dışı</b>	<b>Toplam</b>
<b>1 - Çevre bilincini geliştirme yönelik organizasyonlar düzenlemek</b>	120.000,00 TL		120.000,00 TL
<b>Genel Toplam</b>	120.000,00 TL		120.000,00 TL

**Tablo 1****İDARE PERFORMANS HEDEFİ TABLOSU**

<b>İdare Adı</b>	<b>BAYRAMPAŞA BELEDİYESİ</b>		
<b>Amaç</b>	<b>1.4. Sağlıklı Bir Ortamda Yaşamak İçin Görsel ve Çevresel Kirliliği Azaltmak</b>		
<b>Hedef</b>	<b>1.4.5. Çevre bilincini geliştirme yönelik eğitici materyaller dağıtmak</b>		
<b>Performans Hedefi</b>			
P.H.1.4.5. Çevre bilincini geliştirme yönelik eğitici materyaller dağıtmak			
<b>Açıklamalar</b>			
<b>Performans Göstergeleri</b>			
	<b>2014</b>	<b>2015</b>	<b>2016</b>
<b>1 - 1.4.5.F1.G1 Dağıtılan materyal sayısı ( Adet )</b>		315160 Adet	100000 Adet
<b>Açıklama</b>			
<b>Faaliyetler</b>			
	<b>Kaynak İhtiyacı</b>		
	<b>Bütçe</b>	<b>Bütçe Dışı</b>	<b>Toplam</b>
<b>1 - Çevre bilincine yönelik eğitici basılı materyaller dağıtmak</b>	10.000,00 TL		10.000,00 TL
<b>Genel Toplam</b>	10.000,00 TL		10.000,00 TL

**Tablo 1****İDARE PERFORMANS HEDEFİ TABLOSU**

<b>İdare Adı</b>	<b>BAYRAMPAŞA BELEDİYESİ</b>
<b>Amaç</b>	<b>1.5. Kent İçi Ulaşımında Mobilitiyi Sağlamak İçin Trafik Yönetimi ve Toplu Taşıma Hizmetlerinde Bilgi Teknolojilerinden Faydalanmak ve Akıllı Ulaşım Sistemlerini Kullanmak</b>
<b>Hedef</b>	1.5.1. Akıllı ulaşım ve toplu taşıma sistemlerinden azami ölçüde yararlar

**Performans Hedefi**

P.H.1.5.1. Akıllı ulaşım ve toplu taşıma sistemlerinden azami ölçüde yararlanmak

**Açıklamalar**

<b>Performans Göstergeleri</b>	<b>2014</b>	<b>2015</b>	<b>2016</b>
<b>1 - 1.5.1.F1.G1 Planlanan lobi ve kontrol faaliyetlerinin gerçekleşme oranı ( % )</b>		% 1,25	% 5
<b>Açıklama</b>			
<b>2 - 1.5.1.F2.G2 Planlanan lobi ve kontrol faaliyetlerinin gerçekleşme oranı ( % )</b>		% 10	% 20
<b>Açıklama</b>			
<b>3 - 1.5.1.F3.G3 Planlanan lobi ve kontrol faaliyetlerinin gerçekleşme oranı (Adet )</b>		8 Adet	10 Adet
<b>Açıklama</b>			

<b>Faaliyetler</b>	<b>Kaynak İhtiyacı</b>		
	<b>Bütçe</b>	<b>Bütçe Dışı</b>	<b>Toplam</b>
<b>1 - Trafik yoğunluğu olan caddelere EDS sisteminin kurulması için lobi ve kontrol faaliyetleri gerçekleştirmek</b>			
<b>2 - Akıllı kavşak sistemi kurulması için lobi ve kontrol faaliyetleri gerçekleştirmek</b>			
<b>3 - Akıllı duraklar yapılması için lobi ve kontrol faaliyetleri gerçekleştirmek</b>			
<b>Genel Toplam</b>			



**Tablo 1****İDARE PERFORMANS HEDEFİ TABLOSU**

<b>İdare Adı</b>	<b>BAYRAMPAŞA BELEDİYESİ</b>
<b>Amaç</b>	<b>1.6. Konforlu, Güvenli ve Sürdürülebilir Bir Ulaşım ve Trafik Altyapısı Kurmak</b>
<b>Hedef</b>	1.6.1. Trafik güvenliğine ilişkin risk ve tehlikeleri en aza indirebilmek için kavşak ve bağlantı yolları yapmak

<b>Performans Hedefi</b>
P.H.1.6.1. Trafik güvenliğine ilişkin risk ve tehlikeleri en aza indirebilmek için kavşak ve bağlantı yolları yapmak
<b>Açıklamalar</b>

<b>Performans Göstergeleri</b>	<b>2014</b>	<b>2015</b>	<b>2016</b>
1 - 1.6.1.F1.G1 Planlanan lobi ve kontrol faaliyetlerinin gerçekleşme oranı ( % )		% 1,25	% 23,75
<b>Açıklama</b>			

<b>Faaliyetler</b>	<b>Kaynak İhtiyacı</b>		
	<b>Bütçe</b>	<b>Bütçe Dışı</b>	<b>Toplam</b>
1 - Kadife-Çevreyolu Alba Sanayi Sitesi bağlantı ve yan yol yapılması			
<b>Genel Toplam</b>			

**Tablo 1****İDARE PERFORMANS HEDEFİ TABLOSU**

İdare Adı	BAYRAMPAŞA BELEDİYESİ		
<b>Amaç</b>	<b>1.6. Konforlu, Güvenli ve Sürdürülebilir Bir Ulaşım ve Trafik Altyapısı Kurmak</b>		
<b>Hedef</b>	1.6.2. Otopark alanları yapmak, "Park Et- Devam Et" sistemini yaygınlaştırmak		
<b>Performans Hedefi</b>			
P.H.1.6.2. Otopark alanları yapmak, "Park Et- Devam Et" sistemini yaygınlaştırmak			
<b>Açıklamalar</b>			
<b>Performans Göstergeleri</b>	<b>2014</b>	<b>2015</b>	<b>2016</b>
1 - 1.6.2.F1.G1 Planlanan lobi ve kontrol faaliyetlerinin gerçekleşme oranı ( % )		% 2,5	% 22,5
<b>Açıklama</b>			
2 - 1.6.2.F10.G10 Muratpaşa Mahallesi Dökümcüler Parkı zemin altı otoparkı yapmak ( % )			
<b>Açıklama</b>			
3 - 1.6.2.F11.G11 İBB Tuna Spor Kompleksi zemin altı otoparkı yapmak ( % )		-	% 100
<b>Açıklama</b>			
4 - 1.6.2.F20.G20 Eski Cezaevi alanına zeminaltı otopark yapmak ( % )		-	% 10
<b>Açıklama</b>			
5 - 1.6.2.F21.G21 Altıntepsi Mahallesi Atölye ve Garajlar alanı ve İkea arkası zemin otopark yapılması ( % )		-	% 80
<b>Açıklama</b>			
6 - 1.6.2.F22.G22 Yenidoğan Mahallesi Ulus Sokak zemin altı otopark yapılması ( % )		-	% 100
<b>Açıklama</b>			
7 - 1.6.2.F23.G23 Hidayet Türkoğlu Spor		-	% 20

Kompleksi yanına meslek lisesi zemin altı otoparkı yapmak ( % )			
<b>Açıklama</b>			
<b>8</b> - 1.6.2.F5.G5 Altıntepsi Mahallesi Atölye ve Garajlar alanına zemin altı otoparkı yapmak ( % )			
<b>Açıklama</b>			
<b>9</b> - 1.6.2.F7.G7 Altıntepsi Mahallesi Merkez Cami yanına zemin altı otopark yapılması için lobi ve kontrol faaliyetleri gerçekleştirmek ( % )		-	% 100
<b>Açıklama</b>			
<b>10</b> - 1.6.2.F8.G8 Kartaltepe Mahallesi Nihat Ergin Parkı zemin altı otoparkı yapmak ( % )			
<b>Açıklama</b>			

Faaliyetler	Kaynak İhtiyacı		
	Bütçe	Bütçe Dışı	Toplam
<b>1</b> - Cevatpaşa İlköğretim okulu zemin altı otoparkı yapmak			
<b>2</b> - Muratpaşa Mahallesi Dökümcüler Parkı zemin altı otoparkı yapmak			
<b>3</b> - İBB Tuna Spor Kompleksi zemin altı otoparkı yapmak			
<b>4</b> - Eski Cezaevi alanına zeminaltı otopark yapmak			
<b>5</b> - Altıntepsi Mahallesi Atölye ve Garajlar alanı ve İkea arkası zemin otopark yapılması			
<b>6</b> - Yenidoğan Mahallesi Ulus Sokak zemin altı otopark yapılması			
<b>7</b> - Hidayet Türkoğlu Spor Kompleksi yanına meslek lisesi zemin altı otoparkı yapmak			
<b>8</b> - Altıntepsi Mahallesi Atölye ve Garajlar Alanına Zemin Altı Otoparkı Yapmak			
<b>9</b> - Altıntepsi Mahallesi Merkez Cami yanına zemin altı otopark yapılması için lobi ve kontrol faaliyetleri gerçekleştirmek			
<b>10</b> - Kartaltepe Mahallesi Nihat Engin Parkı zemin altı otoparkı yapmak			
<b>Genel Toplam</b>			

**Tablo 1****İDARE PERFORMANS HEDEFİ TABLOSU**

<b>İdare Adı</b>	<b>BAYRAMPAŞA BELEDİYESİ</b>		
<b>Amaç</b>	<b>1.6. Konforlu, Güvenli ve Sürdürülebilir Bir Ulaşım ve Trafik Altyapısı Kurmak</b>		
<b>Hedef</b>	1.6.3. Bisiklet ulaşımının konfor ve güvenliğinin sağlamak		
<b>Performans Hedefi</b>			
P.H.1.6.3. Bisiklet ulaşımının konfor ve güvenliğinin sağlamak			
<b>Açıklamalar</b>			
<b>Performans Göstergeleri</b>	<b>2014</b>	<b>2015</b>	<b>2016</b>
<b>1 - 1.6.3.F1.G1 Planlanan lobi ve kontrol faaliyetlerinin gerçekleştirme oranı ( % )</b>			
<b>Açıklama</b>			
<b>Faaliyetler</b>	<b>Kaynak İhtiyacı</b>		
	<b>Bütçe</b>	<b>Bütçe Dışı</b>	<b>Toplam</b>
<b>1 - Bisiklet yolları yapılması için lobi ve kontrol faaliyetleri gerçekleştirmek</b>			
<b>Genel Toplam</b>			

**Tablo 1****İDARE PERFORMANS HEDEFİ TABLOSU**

<b>İdare Adı</b>	<b>BAYRAMPAŞA BELEDİYESİ</b>
<b>Amaç</b>	<b>1.7. Toplu Taşımayı Yaygınlaştırmak ve Erişebilirliğini Artırmak</b>
<b>Hedef</b>	<b>1.7.1. Yeni metro istasyonu ve yeni hatlar kurmak</b>

**Performans Hedefi**

P.H.1.7.1. Yeni metro istasyonu ve yeni hatlar kurmak

**Açıklamalar**

<b>Performans Göstergeleri</b>	<b>2014</b>	<b>2015</b>	<b>2016</b>
<b>1 - 1.7.1.F1.G1 Planlanan lobi ve kontrol faaliyetlerinin gerçekleşme oranı ( % )</b>		-	% 1,25
<b>Açıklama</b>			
<b>2 - 1.7.1.F2.G2 Planlanan lobi ve kontrol faaliyetlerinin gerçekleşme oranı ( % )</b>		-	% 1,25
<b>Açıklama</b>			
<b>3 - 1.7.1.F3.G3 Bayrampaşa'ya 2. Metro Sultançiftliği-Vezneciler hattı projesi uygulamak ( % )</b>			
<b>Açıklama</b>			

<b>Faaliyetler</b>	<b>Kaynak İhtiyacı</b>		
	<b>Bütçe</b>	<b>Bütçe Dışı</b>	<b>Toplam</b>
<b>1 - Bayrampaşa'ya Finüküler Hattı projesinin gerçekleştirilmesi için lobi ve kontrol faaliyetleri gerçekleştirmek</b>			
<b>2 - Eski Cezaevi alanına metro istasyonu yapmak</b>			
<b>3 - Bayrampaşa'ya 2. Metro Sultançiftliği-Vezneciler hattı projesi uygulamak</b>			
<b>Genel Toplam</b>			

**Tablo 1****İDARE PERFORMANS HEDEFİ TABLOSU**

<b>İdare Adı</b>	<b>BAYRAMPAŞA BELEDİYESİ</b>
<b>Amaç</b>	<b>1.8. Yeşil Alanları ve Parkları Artırmak, Korumak, Geliştirmek ve Kullanımını Yaygınlaştırmak</b>
<b>Hedef</b>	1.8.1. Mevcut parkların sürekliliğini sağlamak ve hizmet kalitesini artırmak

**Performans Hedefi**

P.H.1.8.1. Mevcut parkların sürekliliğini sağlamak ve hizmet kalitesini artırmak

**Açıklamalar**

<b>Performans Göstergeleri</b>	<b>2014</b>	<b>2015</b>	<b>2016</b>
<b>1 - 1.8.1.F1.1.G1 Ücretsiz internet verilen park sayısı ( Adet )</b>		-	4 Adet
<b>Açıklama</b>			
<b>2 - 1.8.1.F2.2.G2 Kurulan kamera sistemi sayısı ( Adet )</b>		3 Adet	5 Adet
<b>Açıklama</b>			
<b>3 - 1.8.1.F4.2.G4 İhtiyaç karşılama oranı ( % )</b>		% 25	% 100
<b>Açıklama</b>			
<b>4 - 1.8.1.F5.2.G5 Kurulan aydınlatma sistemi sayısı ( Adet )</b>		3 Adet	3 Adet
<b>Açıklama</b>			

<b>Faaliyetler</b>	<b>Kaynak İhtiyacı</b>		
	<b>Bütçe</b>	<b>Bütçe Dışı</b>	<b>Toplam</b>
<b>1 - Merkezi parklara ücretsiz internet vermek</b>	10.000,00 TL		10.000,00 TL
<b>2 - Parklara kamera sistemi yapılması</b>	100.000,00 TL		100.000,00 TL
<b>3 - Park bakımı ve onarımı çalışmaları yapmak</b>	9.300.000,00 TL		9.300.000,00 TL
<b>4 - Park aydınlatma faaliyetleri ve parklara güneş enerjisiyle çalışan aydınlatma sistemleri kurmak yapmak</b>	220.000,00 TL		220.000,00 TL
<b>Genel Toplam</b>	9.630.000,00 TL		9.630.000,00 TL

**Tablo 1****İDARE PERFORMANS HEDEFİ TABLOSU**

<b>İdare Adı</b>	<b>BAYRAMPAŞA BELEDİYESİ</b>		
<b>Amaç</b>	<b>1.8. Yeşil Alanları ve Parkları Artırmak, Korumak, Geliştirmek ve Kullanımını Yaygınlaştırmak</b>		
<b>Hedef</b>	<b>1.8.2. Parkların sayısını ve alanını artırmak</b>		
<b>Performans Hedefi</b>			
P.H.1.8.2. Parkların sayısını ve alanını artırmak			
<b>Açıklamalar</b>			
<b>Performans Göstergeleri</b>			
	<b>2014</b>	<b>2015</b>	<b>2016</b>
<b>1 - 1.8.2.F1.G1 Altıntepsi Mahallesi Merkez Camii yanına park yapmak ( % )</b>		-	% 25
<b>Açıklama</b>			
<b>Faaliyetler</b>			
	<b>Kaynak İhtiyacı</b>		
	<b>Bütçe</b>	<b>Bütçe Dışı</b>	<b>Toplam</b>
<b>1 - Parkın yapılabilmesi için lobi ve kontrol faaliyetleri gerçekleştirmek</b>			
<b>Genel Toplam</b>			

**Tablo 1****İDARE PERFORMANS HEDEFİ TABLOSU**

<b>İdare Adı</b>	<b>BAYRAMPAŞA BELEDİYESİ</b>
<b>Amaç</b>	<b>1.8. Yeşil Alanları ve Parkları Artırmak, Korumak, Geliştirmek ve Kullanımını Yaygınlaştırmak</b>
<b>Hedef</b>	1.8.3. Temalı parklar yapmak

<b>Performans Hedefi</b>
P.H.1.8.3. Temalı parklar yapmak
<b>Açıklamalar</b>

<b>Performans Göstergeleri</b>	<b>2014</b>	<b>2015</b>	<b>2016</b>
<b>1 - 1.8.3.F1.G1 Kurulan temalı park sayısı ( Adet )</b>		1 Adet	2 Adet
<b>Açıklama</b>			

<b>Faaliyetler</b>	<b>Kaynak İhtiyacı</b>		
	<b>Bütçe</b>	<b>Bütçe Dışı</b>	<b>Toplam</b>
<b>1 - Temalı Park projeleri hazırlamak ve uygulamak</b>	2.250.000,00 TL		2.250.000,00 TL
<b>Genel Toplam</b>	2.250.000,00 TL		2.250.000,00 TL



**Tablo 1****İDARE PERFORMANS HEDEFİ TABLOSU**

<b>İdare Adı</b>	<b>BAYRAMPAŞA BELEDİYESİ</b>
<b>Amaç</b>	<b>1.8. Yeşil Alanları ve Parkları Artırmak, Korumak, Geliştirmek ve Kullanımını Yaygınlaştırmak</b>
<b>Hedef</b>	<b>1.8.4. Yeşil alan miktarını artırmak ve mevcutları iyileştirmek</b>

**Performans Hedefi**

P.H.1.8.4. Yeşil alan miktarını artırmak ve mevcutları iyileştirmek

**Açıklamalar**

<b>Performans Göstergeleri</b>	<b>2014</b>	<b>2015</b>	<b>2016</b>
<b>1 - 1.8.4.F1.G1 Ekilecek mevsimlik çiçek sayısı ( Adet )</b>		100000 Adet	785000 Adet
<b>Açıklama</b>			
<b>2 - 1.8.4.F2.G2 Dikilen fidan sayısı ( Adet )</b>		300 Adet	1000 Adet
<b>Açıklama</b>			
<b>3 - 1.8.4.F3.G3 Ekilen çim alanı ( m2 )</b>		5000 m2	20000 m2
<b>Açıklama</b>			
<b>4 - 1.8.4.F4.G4 İhtiyaç karşılama oranı ( % )</b>		% 25	% 100
<b>Açıklama</b>			

<b>Faaliyetler</b>	<b>Kaynak İhtiyacı</b>		
	<b>Bütçe</b>	<b>Bütçe Dışı</b>	<b>Toplam</b>
<b>1 - Mevsimlik çiçek ekimi yapmak</b>	700.000,00 TL		700.000,00 TL
<b>2 - Fidan dikimi yapmak</b>	250.000,00 TL		250.000,00 TL
<b>3 - Çim ekimi yapmak</b>	250.000,00 TL		250.000,00 TL
<b>4 - Ağaç ve çalı budama yapmak</b>	22.000,00 TL		22.000,00 TL
<b>Genel Toplam</b>	1.222.000,00 TL		1.222.000,00 TL

**Tablo 1****İDARE PERFORMANS HEDEFİ TABLOSU**

İdare Adı	BAYRAMPAŞA BELEDİYESİ		
Amaç	1.9 Sağlıklı Toplum İçin Kaliteli ve Akredite Sağlık Hizmetleri Sunmak		
Hedef	1.9.1. Toplumun sağlığını korumak		
<b>Performans Hedefi</b>			
P.H.1.9.1. Toplumun sağlığını korumak			
<b>Açıklamalar</b>			
<b>Performans Göstergeleri</b>			
	<b>2014</b>	<b>2015</b>	<b>2016</b>
1 - 1.9.1.F1.G1 Diş Muayene Hizmeti Vermek ( Adet )		500	1200 Adet
<b>Açıklama</b>			
2 - 1.9.1.F10.G10 Hasta nakil hizmetleri vermek ( Adet )		1023 Adet	2400 Adet
<b>Açıklama</b>			
3 - 1.9.1.F11.G11 İlk Yardım Eğitim Hizmeti Vermek ( Adet )		-	500 Adet
<b>Açıklama</b>			
4 - 1.9.1.F2.G2 Vatandaşlara hemşirelik hizmetleri vermek ( Adet )		3406 Adet	8000 Adet
<b>Açıklama</b>			
5 - 1.9.1.F3.G3 Vatandaşlara laboratuvar hizmetleri vermek ( Adet )		10325 Adet	24000 Adet
<b>Açıklama</b>			
6 - 1.9.1.F4.G4 Vatandaşlara radyoloji hizmetleri vermek ( Adet )		4660 Adet	11200 Adet
<b>Açıklama</b>			
7 - 1.9.1.F5.G5 Portör muayene hizmetleri vermek ( Adet )		844 Adet	1200 Adet
<b>Açıklama</b>			

<b>8 - 1.9.1.F6.G6 Vatandaşlara poliklinik hizmetleri vermek ( Adet )</b>		15841 Adet	34000 Adet
<b>Açıklama</b>			
<b>9 - 1.9.1.F7.G7 Vatandaşlara psikolog destek hizmetleri vermek ( Adet )</b>		751 Adet	1800 Adet
<b>Açıklama</b>			
<b>10 - 1.9.1.F8.G8 Vatandaşlara diyetisyen polikliniği hizmeti vermek ( Adet )</b>		216 Adet	480 Adet
<b>Açıklama</b>			
<b>11 - 1.9.1.F9.G9 Çevre sağlığı hizmetleri vermek ( Adet )</b>		952 Adet	2000 Adet
<b>Açıklama</b>			

<b>Faaliyetler</b>	<b>Kaynak İhtiyacı</b>		
	<b>Bütçe</b>	<b>Bütçe Dışı</b>	<b>Toplam</b>
<b>1 - Diş muayene hizmetleri vermek</b>	60.000,00 TL		60.000,00 TL
<b>2 - Hasta nakil hizmetleri vermek</b>	100.000,00 TL		100.000,00 TL
<b>3 - İlk Yardım Eğitim Hizmeti vermek</b>			
<b>4 - Vatandaşlara hemşirelik hizmetleri vermek</b>	10.000,00 TL		10.000,00 TL
<b>5 - Vatandaşlara laboratuvar hizmetleri vermek</b>	145.000,00 TL		145.000,00 TL
<b>6 - Vatandaşlara radyoloji hizmetleri vermek</b>	10.000,00 TL		10.000,00 TL
<b>7 - Portör muayene hizmetleri vermek</b>	60.000,00 TL		60.000,00 TL
<b>8 - Vatandaşlara poliklinik hizmetleri vermek</b>	3.000,00 TL		3.000,00 TL
<b>9 - Vatandaşlara psikolog destek hizmetleri vermek</b>	15.000,00 TL		15.000,00 TL
<b>10 - Vatandaşlara diyetisyen polikliniği hizmeti vermek</b>	15.000,00 TL		15.000,00 TL
<b>11 - Çevre sağlığı hizmetleri vermek</b>	5.000,00 TL		5.000,00 TL
<b>Genel Toplam</b>	423.000,00 TL		423.000,00 TL

**Tablo 1****İDARE PERFORMANS HEDEFİ TABLOSU**

<b>İdare Adı</b>	<b>BAYRAMPAŞA BELEDİYESİ</b>		
<b>Amaç</b>	<b>2.1. Yeni Sosyal, Kültürel ve Sanat Tesisleri Açmak</b>		
<b>Hedef</b>	2.1.1 . Yeni sosyal tesisler açmak		
<b>Performans Hedefi</b>			
P.H.2.1.1. Yeni sosyal tesisler açmak			
<b>Açıklamalar</b>			
<b>Performans Göstergeleri</b>	<b>2014</b>	<b>2015</b>	<b>2016</b>
<b>1 - 2.1.1.F3.G3 Planlanan lobi ve kontrol faaliyetlerinin gerçekleştirilme oranı ( % )</b>			
<b>Açıklama</b>			
<b>Faaliyetler</b>	<b>Kaynak İhtiyacı</b>		
	<b>Bütçe</b>	<b>Bütçe Dışı</b>	<b>Toplam</b>
<b>1 - İstanbul Büyükşehir Belediyesi desteği ile yeni Hayvan Barınağı projesi için lobi ve kontrol faaliyetleri gerçekleştirmek</b>			
<b>Genel Toplam</b>			

**Tablo 1****İDARE PERFORMANS HEDEFİ TABLOSU**

<b>İdare Adı</b>	<b>BAYRAMPAŞA BELEDİYESİ</b>
<b>Amaç</b>	<b>2.1. Yeni Sosyal, Kültürel ve Sanat Tesisleri Açmak</b>
<b>Hedef</b>	2.1. 2. Yeni kültür ve sanat evleri açmak

**Performans Hedefi**

P.H.2.1.2. Yeni kültür ve sanat evleri açmak

**Açıklamalar**

<b>Performans Göstergeleri</b>	<b>2014</b>	<b>2015</b>	<b>2016</b>
<b>1 - 2.1.2.F1.G1 Planlanan lobi ve kontrol faaliyetlerinin gerçekleştirilme oranı ( % )</b>		% 1,25	% 1,25
<b>Açıklama</b>			
<b>2 - 2.1.2.F2.G2 Planlanan lobi ve kontrol faaliyetlerinin gerçekleştirilme oranı ( % )</b>		% 1,25	-
<b>Açıklama</b>			
<b>3 - 2.1.2.F3.G3 Kartaltepe Mahallesi Lunapark Arazisi altına zeminaltı otopark ve kültür merkezi yapmak ( % )</b>		-	% 50
<b>Açıklama</b>			

<b>Faaliyetler</b>	<b>Kaynak İhtiyacı</b>		
	<b>Bütçe</b>	<b>Bütçe Dışı</b>	<b>Toplam</b>
<b>1 - Eski Cezaevi alanına Kültür ve Sanat Merkezi yapmak</b>			
<b>2 - Çevik Kuvvet Binasının Kültür ve Sanat Merkezine dönüştürülmesi</b>			
<b>3 - Kartaltepe Mahallesi Lunapark Arazisi altına zeminaltı otopark ve kültür merkezi yapmak</b>			
<b>Genel Toplam</b>			

**Tablo 1****İDARE PERFORMANS HEDEFİ TABLOSU**

<b>İdare Adı</b>	<b>BAYRAMPAŞA BELEDİYESİ</b>		
<b>Amaç</b>	<b>2.10. Sosyal Yardımların İhtiyaç Sahiplerine Etkin Biçimde Ulaşmasını Sağlamak</b>		
<b>Hedef</b>	2.10.1. İhtiyaç sahibi insanlara sosyal yardım yapmak		
<b>Performans Hedefi</b>			
P.H.2.10.1. İhtiyaç sahibi insanlara sosyal yardım yapmak			
<b>Açıklamalar</b>			
<b>Performans Göstergeleri</b>			
	<b>2014</b>	<b>2015</b>	<b>2016</b>
<b>1 - 2.10.1.F1.1.G1 Düzenlenen şölen sayısı ( Adet )</b>		1Adet	2Adet
<b>Açıklama</b>			
<b>2 - 2.10.1.F2.1.G2 Burs verilen öğrenci sayısı ( Adet )</b>		2422Adet	2500Adet
<b>Açıklama</b>			
<b>3 - 2.10.1.F3.1.G3 Kömür yardımı yapılan kişi sayısı ( Adet )</b>		1000Adet	1000Adet
<b>Açıklama</b>			
<b>4 - 2.10.1.F4.1.G4 Gıda yardımı yapılan kişi sayısı ( Adet )</b>		3350Adet	3500Adet
<b>Açıklama</b>			
<b>5 - 2.10.1.F5.1.G5 Tekerlekli sandalye yardımı yapılan kişi sayısı ( Adet )</b>		23Adet	50Adet
<b>Açıklama</b>			
<b>6 - 2.10.1.F6.1.G6 İhtiyaç karşılama oranı ( % )</b>		%88	%90
<b>Açıklama</b>			
<b>7 - 2.10.1.F7.1.G7 Asker Ailelerine yardım yapmak ( % )</b>		%40	%80
<b>Açıklama</b>			

<b>Faaliyetler</b>	<b>Kaynak İhtiyacı</b>		
	<b>Bütçe</b>	<b>Bütçe Dışı</b>	<b>Toplam</b>
<b>1 - Sünnet Şöleni düzenlemek</b>	250.000,00 TL		250.000,00 TL
<b>2 - Öğrencilere burs vermek</b>	856.000,00 TL		856.000,00 TL
<b>3 - Kömür yardımı yapmak</b>	500.000,00 TL		500.000,00 TL
<b>4 - Gıda yardımı yapmak</b>	500.000,00 TL		500.000,00 TL
<b>5 - Tekerlekli sandalye yardımı yapmak</b>	64.000,00 TL		64.000,00 TL
<b>6 - Sel, afet, yangın vb. ailelere sosyal yardım yapmak</b>	750.000,00 TL		750.000,00 TL
<b>7 - Asker Ailelerine yardım yapmak</b>	250.000,00 TL		250.000,00 TL
<b>Genel Toplam</b>	3.170.000,00 TL		3.170.000,00 TL

**Tablo 1****İDARE PERFORMANS HEDEFİ TABLOSU**

<b>İdare Adı</b>	<b>BAYRAMPAŞA BELEDİYESİ</b>
<b>Amaç</b>	<b>2.2. Toplumun Sosyal, Kültür ve Sanat Hayatına Öncülük Etmek ve Geliştirmek</b>
<b>Hedef</b>	2.2.1. Toplumun sosyal hayatını geliştiren diğer kamu kurumlarına destek olmak

**Performans Hedefi**

P.H.2.2.1. Toplumun sosyal hayatını geliştiren diğer kamu kurumlarına destek olmak

**Açıklamalar**

<b>Performans Göstergeleri</b>	<b>2014</b>	<b>2015</b>	<b>2016</b>
<b>1 - 2.2.1.F1.1.G1 Uygun bulunan kiralama taleplerinin karşılanma oranı ( % )</b>		% 12,5	% 25
<b>Açıklama</b>			
<b>2 - 2.2.1.F2.G2 Diğer kamu kurumlarının ihtiyacı olan (okullar, ibadethaneler, hastaneler, vb.) Tadilat ve yeniden düzenleme çalışmaları yapmak ( % )</b>		-	% 400
<b>Açıklama</b>			

<b>Faaliyetler</b>	<b>Kaynak İhtiyacı</b>		
	<b>Bütçe</b>	<b>Bütçe Dışı</b>	<b>Toplam</b>
<b>1 - Gerekli durumlarda kamu yararına çalışan kurumların kiralama işlemlerinin gerçekleştirilmesi</b>	460.000,00 TL		460.000,00 TL
<b>2 - Diğer kamu kurumlarının ihtiyacı olan (okullar, ibadethaneler, hastaneler, vb.) Tadilat ve yeniden düzenleme çalışmaları yapmak</b>	1.000.000,00 TL		1.000.000,00 TL
<b>Genel Toplam</b>	1.460.000,00 TL		1.460.000,00 TL



**Tablo 1****İDARE PERFORMANS HEDEFİ TABLOSU**

<b>İdare Adı</b>	<b>BAYRAMPAŞA BELEDİYESİ</b>
<b>Amaç</b>	<b>2.2. Toplumun Sosyal, Kültür ve Sanat Hayatına Öncülük Etmek ve Geliştirmek</b>
<b>Hedef</b>	2.2.2. İnsanların bir araya geleceği sosyal ve kültürel organizasyonlar düzenlemek

**Performans Hedefi**

P.H.2.2.2. İnsanların bir araya geleceği sosyal ve kültürel organizasyonlar düzenlemek

**Açıklamalar**

<b>Performans Göstergeleri</b>	<b>2014</b>	<b>2015</b>	<b>2016</b>
<b>1 - 2.2.2.F1.1.G1 23 Nisan Bayrampaşa Çocuk Şenliği düzenlenme oranı ( % )</b>		1 Adet	% 100
<b>Açıklama</b>			
<b>2 - 2.2.2.F2.1.G2 19 Mayıs Gençlik ve Spor Bayramı etkinliğinin yapılma oranı ( % )</b>		1 Adet	% 100
<b>Açıklama</b>			
<b>3 - 2.2.2.F3.1.G3 29 Mayıs İstanbul'un Fethi Kutlama Programı gerçekleştirme oranı ( % )</b>		1 Adet	% 100
<b>Açıklama</b>			
<b>4 - 2.2.2.F4.1.G4 7 İklim 7 Renk Yöresel Geceler programı gerçekleştirme oranı ( % )</b>		1 Adet	% 100
<b>Açıklama</b>			
<b>5 - 2.2.2.F5.1.G5 Ramazan Programı düzenleme oranı ( % )</b>		1 Adet	% 100
<b>Açıklama</b>			
<b>6 - 2.2.2.F6.1.G6 Organize edilen otobüs sayısı ( Adet )</b>		-	100 Adet
<b>Açıklama</b>			
<b>7 - 2.2.2.F7.1.G7 Planlanan Kültür sanat etkinliklerinin gerçekleştirme oranı ( % )</b>		30 Adet	% 100

<b>Açıklama</b>			
<b>8 - 2.2.2.F8.G8 Düzenlenecek etkinlik sayısı ( Adet )</b>		20 Adet	-
<b>Açıklama</b>			

<b>Faaliyetler</b>	<b>Kaynak İhtiyacı</b>		
	<b>Bütçe</b>	<b>Bütçe Dışı</b>	<b>Toplam</b>
<b>1 - 23 Nisan Bayrampaşa Çocuk Şenliği düzenlemek</b>	70.000,00 TL		70.000,00 TL
<b>2 - 19 Mayıs Gençlik ve Spor Bayramı etkinlikleri düzenlemek</b>	65.000,00 TL		65.000,00 TL
<b>3 - 29 Mayıs İstanbul'un Fethi Kutlama Programı düzenlemek</b>	65.000,00 TL		65.000,00 TL
<b>4 - 7 İklim 7 Renk Yöresel Geceler programı düzenlemek</b>	400.000,00 TL		400.000,00 TL
<b>5 - Ramazan Programı düzenlemek</b>	1.540.000,00 TL		1.540.000,00 TL
<b>6 - İl dışı gezi programı organizasyonu düzenlemek</b>	750.000,00 TL		750.000,00 TL
<b>7 - Kültür sanat etkinlikleri düzenlemek</b>	600.000,00 TL		600.000,00 TL
<b>8 - Özel gün ve haftalarda etkinlik düzenlemek</b>	250.000,00 TL		250.000,00 TL
<b>Genel Toplam</b>	3.740.000,00 TL		3.740.000,00 TL

**Tablo 1****İDARE PERFORMANS HEDEFİ TABLOSU**

<b>İdare Adı</b>	<b>BAYRAMPAŞA BELEDİYESİ</b>
<b>Amaç</b>	<b>2.3. Spor Hizmetlerinin Altyapısını Güçlendirmek</b>
<b>Hedef</b>	2.3.1. Sporda tesisleşmeyi desteklemek ve amatör spor kulüplerine yardım etmek

**Performans Hedefi**

P.H.2.3.1. Sporda tesisleşmeyi desteklemek ve amatör spor kulüplerine yardım etmek

**Açıklamalar**

<b>Performans Göstergeleri</b>	<b>2014</b>	<b>2015</b>	<b>2016</b>
<b>1 - 2.3.1.F2.2.G2 Malzeme yardımı yapılacak kulüp oranı ilçedeki tüm amatör spor kulüpleri içerisinde yardım yapılacakların oranı ( % )</b>		% 100	% 100
<b>Açıklama</b>			
<b>2 - 2.3.1.F3.G3 Bayrampaşaspor Sosyal Tesis ve Hizmet Binası yapmak ( % )</b>			
<b>Açıklama</b>			
<b>3 - 2.3.1.F4.2.G1 Spor organizasyonları gerçekleştirmek ( Adet )</b>		2	6 Adet
<b>Açıklama</b>			
<b>4 - 2.3.1.F5.2.G1 Derece alan sporcu ve kulüplere ödül vermek ( Adet )</b>		4	8 Adet
<b>Açıklama</b>			
<b>5 - 2.3.1.F6.2.G1 Spor tesisleri için spor malzemesi alımı ( Adet )</b>		2	4 Adet
<b>Açıklama</b>			
<b>6 - 2.3.1.F7.2.G1 Spor okulu için spor malzemesi alımı ( Adet )</b>		1	2 Adet
<b>Açıklama</b>			

**Faaliyetler****Kaynak İhtiyacı**

	<b>Bütçe</b>	<b>Bütçe Dışı</b>	<b>Toplam</b>
<b>1</b> - Amatör spor kulüplerine malzeme yardımı	200.000,00 TL		200.000,00 TL
<b>2</b> - Bayrampaşaspor Sosyal Tesis ve Hizmet Binası yapmak			
<b>3</b> - Spor organizasyonları gerçekleştirmek	100.000,00 TL		100.000,00 TL
<b>4</b> - Derece alan sporcu ve kulüplere ödül vermek	30.000,00 TL		30.000,00 TL
<b>5</b> - Spor tesisleri için spor malzemesi alımı	75.000,00 TL		75.000,00 TL
<b>6</b> - Spor okulu için spor malzemesi alımı	75.000,00 TL		75.000,00 TL
<b>Genel Toplam</b>	480.000,00 TL		480.000,00 TL

**Tablo 1****İDARE PERFORMANS HEDEFİ TABLOSU**

<b>İdare Adı</b>	<b>BAYRAMPAŞA BELEDİYESİ</b>
<b>Amaç</b>	<b>2.4. Çocuk ve Gençlerin Eğitim ve Sosyal Gelişimlerini Desteklemek</b>
<b>Hedef</b>	2.4.1. Yeni okullar açmak, açtırmak

**Performans Hedefi**

P.H.2.4.1. Yeni okullar açmak, açtırmak

**Açıklamalar**

<b>Performans Göstergeleri</b>	<b>2014</b>	<b>2015</b>	<b>2016</b>
<b>1 - 2.4.1.F1.G1 Planlanan lobi ve kontrol faaliyetlerinin gerçekleştirilme oranı ( % )</b>		-	% 16,88
<b>Açıklama</b>			
<b>2 - 2.4.1.F3.G3 Eski Cezaevi alanına okul yapılması ( % )</b>			
<b>Açıklama</b>			
<b>3 - 2.4.1.F5.G5 Uygun okul bahçelerine prefabrik kreşlerin yapılması ( % )</b>			
<b>Açıklama</b>			
<b>4 - 2.4.1.F6.G6 Yıldırım Mahallesi Halide Canayakın Anadolu yapımı ( % )</b>		-	% 80
<b>Açıklama</b>			

<b>Faaliyetler</b>	<b>Kaynak İhtiyacı</b>		
	<b>Bütçe</b>	<b>Bütçe Dışı</b>	<b>Toplam</b>
<b>1 - Murat Mahallesi Dökümcüler Caddesi İlköğretim Okulu Yapımı</b>			
<b>2 - Eski Cezaevi alanına okul yapılması</b>			
<b>3 - Uygun okul bahçelerine prefabrik kreşlerin yapılması</b>	250.000,00 TL		250.000,00 TL
<b>4 - Yıldırım Mahallesi Halide Canayakın Anaokulu yapımı</b>			
<b>Genel Toplam</b>	250.000,00 TL		250.000,00 TL

**Tablo 1****İDARE PERFORMANS HEDEFİ TABLOSU**

<b>İdare Adı</b>	<b>BAYRAMPAŞA BELEDİYESİ</b>		
<b>Amaç</b>	<b>2.4. Çocuk ve Gençlerin Eğitim ve Sosyal Gelişimlerini Desteklemek</b>		
<b>Hedef</b>	<b>2.4.2. Eğitim ve kütüphane hizmetlerini yaygınlaştırmak</b>		
<b>Performans Hedefi</b>			
P.H.2.4.2. Eğitim ve kütüphane hizmetlerini yaygınlaştırmak			
<b>Açıklamalar</b>			
<b>Performans Göstergeleri</b>	<b>2014</b>	<b>2015</b>	<b>2016</b>
<b>1 - 2.4.2.F1.G1 Planlanan hizmetlerin gerçekleştirilme oranı ( % )</b>		50 Adet	% 100
<b>Açıklama</b>			
<b>Faaliyetler</b>	<b>Kaynak İhtiyacı</b>		
	<b>Bütçe</b>	<b>Bütçe Dışı</b>	<b>Toplam</b>
<b>1 - Belediye sosyal tesisi bilim merkezinde eğitim ve kütüphane hizmetleri vermek</b>	2.100.000,00 TL		2.100.000,00 TL
<b>Genel Toplam</b>	2.100.000,00 TL		2.100.000,00 TL

**Tablo 1****İDARE PERFORMANS HEDEFİ TABLOSU**

<b>İdare Adı</b>	<b>BAYRAMPAŞA BELEDİYESİ</b>		
<b>Amaç</b>	<b>2.4. Çocuk ve Gençlerin Eğitim ve Sosyal Gelişimlerini Desteklemek</b>		
<b>Hedef</b>	<b>2.4.3. Bilgi merkezleri ve bilgi evi faaliyetlerini yaygınlaştırmak</b>		
<b>Performans Hedefi</b>			
P.H.2.4.3. Bilgi merkezleri ve bilgi evi faaliyetlerini yaygınlaştırmak			
<b>Açıklamalar</b>			
<b>Performans Göstergeleri</b>			
	<b>2014</b>	<b>2015</b>	<b>2016</b>
<b>1 - 2.4.3.F1.G1 Planlanan hizmetlerin gerçekleştirilme oranı ( Adet )</b>		50 Adet	100 Adet
<b>Açıklama</b>			
<b>Faaliyetler</b>			
	<b>Kaynak İhtiyacı</b>		
	<b>Bütçe</b>	<b>Bütçe Dışı</b>	<b>Toplam</b>
<b>1 - Bilgi merkezleri ve bilgi evi faaliyetleri yapmak</b>	3.250.000,00 TL		3.250.000,00 TL
<b>Genel Toplam</b>	3.250.000,00 TL		3.250.000,00 TL

**Tablo 1****İDARE PERFORMANS HEDEFİ TABLOSU**

<b>İdare Adı</b>	<b>BAYRAMPAŞA BELEDİYESİ</b>		
<b>Amaç</b>	<b>2.5. Sağlık Tesislerinin Sayısını Artırmak</b>		
<b>Hedef</b>	2.5.1. Yeni sağlık tesisleri açmak, açtırmak		
<b>Performans Hedefi</b>			
P.H.2.5.1. Yeni sağlık tesisleri açmak, açtırmak			
<b>Açıklamalar</b>			
<b>Performans Göstergeleri</b>	<b>2014</b>	<b>2015</b>	<b>2016</b>
1 - 2.5.1.F2.G2 Planlanan lobi ve kontrol faaliyetlerinin gerçekleştirilme oranı ( % )		% 1,25	-
<b>Açıklama</b>			
<b>Faaliyetler</b>	<b>Kaynak İhtiyacı</b>		
	<b>Bütçe</b>	<b>Bütçe Dışı</b>	<b>Toplam</b>
1 - Eski cezaevi alanına Bayrampaşa Devlet Hastanesi yapmak			
<b>Genel Toplam</b>			



**Tablo 1****İDARE PERFORMANS HEDEFİ TABLOSU**

<b>İdare Adı</b>	<b>BAYRAMPAŞA BELEDİYESİ</b>
<b>Amaç</b>	<b>2.6. Genç İstihdamını Artırmak için Gençlere Meslek Kazandırmak ve İş Hayatına Hazırlamak</b>
<b>Hedef</b>	2.6.1. Meslek edindirme programlarını yaygınlaştırılmak ve ilçenin ara elaman ihtiyaçlarını karşılamak

<b>Performans Hedefi</b>
P.H.2.6.1. Meslek edindirme programlarını yaygınlaştırılmak ve ilçenin ara elaman ihtiyaçlarını karşılamak
<b>Açıklamalar</b>

<b>Performans Göstergeleri</b>	<b>2014</b>	<b>2015</b>	<b>2016</b>
1 - 2.6.1.F1.G1 Planlanan hizmetlerin gerçekleştirilme oranı ( % )		50 Adet	%0
<b>Açıklama</b>			

<b>Faaliyetler</b>	<b>Kaynak İhtiyacı</b>		
	<b>Bütçe</b>	<b>Bütçe Dışı</b>	<b>Toplam</b>
1 - Bayrampaşa Gençlik Merkezi'nde meslek edindirme, hobi kursları ve BAYGEM Gençlik Sitesi organizasyonları düzenlemek			
<b>Genel Toplam</b>			

**Tablo 1****İDARE PERFORMANS HEDEFİ TABLOSU**

<b>İdare Adı</b>	<b>BAYRAMPAŞA BELEDİYESİ</b>		
<b>Amaç</b>	<b>2.6. Genç İstihdamını Artırmak için Gençlere Meslek Kazandırmak ve İş Hayatına Hazırlamak</b>		
<b>Hedef</b>	<b>2.6.2. Kurumda stajyer personel çalıştırılmak</b>		
<b>Performans Hedefi</b>			
P.H.2.6.2. Kurumda stajyer personel çalıştırılmak			
<b>Açıklamalar</b>			
<b>Performans Göstergeleri</b>	<b>2014</b>	<b>2015</b>	<b>2016</b>
<b>1 - 2.6.2.F1.G1 Alınan stajyer sayısı ( Adet )</b>		166 kişi	360 Adet
<b>Açıklama</b>			
<b>Faaliyetler</b>	<b>Kaynak İhtiyacı</b>		
	<b>Bütçe</b>	<b>Bütçe Dışı</b>	<b>Toplam</b>
<b>1 - Kuruma gelen stajyer başvurularını değerlendirmek uygun görülenleri almak</b>	380.000,00 TL		380.000,00 TL
<b>Genel Toplam</b>	380.000,00 TL		380.000,00 TL

**Tablo 1****İDARE PERFORMANS HEDEFİ TABLOSU**

<b>İdare Adı</b>	<b>BAYRAMPAŞA BELEDİYESİ</b>		
<b>Amaç</b>	<b>2.6. Genç İstihdamını Artırmak için Gençlere Meslek Kazandırmak ve İş Hayatına Hazırlamak</b>		
<b>Hedef</b>	<b>2.6.3. Bayrampaşa Meslek Yüksekokulu kurmak</b>		
<b>Performans Hedefi</b>			
P.H.2.6.3. Bayrampaşa Meslek Yüksekokulu kurmak			
<b>Açıklamalar</b>			
<b>Performans Göstergeleri</b>	<b>2014</b>	<b>2015</b>	<b>2016</b>
<b>1 - 2.6.3.F1.G1 Planlanan lobi ve kontrol faaliyetlerinin gerçekleştirilme oranı ( % )</b>			
<b>Açıklama</b>			
<b>Faaliyetler</b>	<b>Kaynak İhtiyacı</b>		
	<b>Bütçe</b>	<b>Bütçe Dışı</b>	<b>Toplam</b>
<b>1 - Bayrampaşa Meslek Yüksekokulu kurma planını hazırlamak ve uygulamak</b>			
<b>Genel Toplam</b>			

**Tablo 1****İDARE PERFORMANS HEDEFİ TABLOSU**

<b>İdare Adı</b>	<b>BAYRAMPAŞA BELEDİYESİ</b>		
<b>Amaç</b>	<b>2.8. Engellilerin Sosyal Hayatını Desteklemek ve Sağlık Hizmetleri Vermek</b>		
<b>Hedef</b>	2.8.1. Engellilere yönelik sağlık hizmetlerini geliştirmek		
<b>Performans Hedefi</b>			
P.H.2.8.1. Engellilere yönelik sağlık hizmetlerini geliştirmek			
<b>Açıklamalar</b>			
<b>Performans Göstergeleri</b>			
	<b>2014</b>	<b>2015</b>	<b>2016</b>
<b>1 - 2.8.1.F1.G1 Fizik tedavi ve engelliler rehabilitasyon hizmetleri vermek ( Adet )</b>		11765 Adet	22000 Adet
<b>Açıklama</b>			
<b>Faaliyetler</b>			
	<b>Kaynak İhtiyacı</b>		
	<b>Bütçe</b>	<b>Bütçe Dışı</b>	<b>Toplam</b>
<b>1 - Fizik tedavi ve engelliler rehabilitasyon hizmetleri vermek</b>	1.450.000,00 TL		1.450.000,00 TL
<b>Genel Toplam</b>	1.450.000,00 TL		1.450.000,00 TL

**Tablo 1****İDARE PERFORMANS HEDEFİ TABLOSU**

<b>İdare Adı</b>	<b>BAYRAMPAŞA BELEDİYESİ</b>
<b>Amaç</b>	<b>2.8. Engellilerin Sosyal Hayatını Desteklemek ve Sağlık Hizmetleri Vermek</b>
<b>Hedef</b>	2.8.2. Engellilerin kentsel erişilebilirliğini geliştirmek ve bu konuda gere fiziksel düzenlemeleri yaygınlaştırmak

<b>Performans Hedefi</b>
P.H.2.8.2. Engellilerin kentsel erişilebilirliğini geliştirmek ve bu konuda gerekli fiziksel düzenlemeleri yaygınlaştırmak
<b>Açıklamalar</b>

<b>Performans Göstergeleri</b>	<b>2014</b>	<b>2015</b>	<b>2016</b>
1 - 2.8.2.F1.G1 Planlanan hizmetlerin gerçekleştirilme oranı ( % )		% 6,25	% 3,12
<b>Açıklama</b>			

<b>Faaliyetler</b>	<b>Kaynak İhtiyacı</b>		
	<b>Bütçe</b>	<b>Bütçe Dışı</b>	<b>Toplam</b>
1 - Kaldırım, yürüyüş yolları, parkları ve yürüyüş yollarını yeni projelerde engellilere göre yapmak			
<b>Genel Toplam</b>			

**Tablo 1****İDARE PERFORMANS HEDEFİ TABLOSU**

<b>İdare Adı</b>	<b>BAYRAMPAŞA BELEDİYESİ</b>		
<b>Amaç</b>	<b>2.9. Yaşlıların İhtiyaç Duyduğu Hizmetleri Onları Toplumun Dışına İtmeyecek Şekilde Sunmak ve Yaşam Kalitelerini Arttırmak</b>		
<b>Hedef</b>	<b>2.9.1. Cep Huzurevleri açmak</b>		
<b>Performans Hedefi</b>			
P.H.2.9.1. Cep Huzurevleri açmak			
<b>Açıklamalar</b>			
<b>Performans Göstergeleri</b>			
	<b>2014</b>	<b>2015</b>	<b>2016</b>
<b>1 - 2.9.1.F1.G1 Projelendirmenin tamamlanması ( % )</b>		% 50	% 100
<b>Açıklama</b>			
<b>Faaliyetler</b>			
	<b>Kaynak İhtiyacı</b>		
	<b>Bütçe</b>	<b>Bütçe Dışı</b>	<b>Toplam</b>
<b>1 - Cep Huzurevi projesinin projelendirilmesi</b>	28.000,00 TL		28.000,00 TL
<b>Genel Toplam</b>	28.000,00 TL		28.000,00 TL

**Tablo 1****İDARE PERFORMANS HEDEFİ TABLOSU**

<b>İdare Adı</b>	<b>BAYRAMPAŞA BELEDİYESİ</b>
<b>Amaç</b>	<b>3.2. Bütüncül Bir Planlama ile Bölgesel İhtiyaçları ve Yaşam Biçimini Dikkate Alarak, Gelişmişlik Dengesini Sağlayacak Şekilde Kentsel Dönüşüm Çalışmaları Yapmak</b>
<b>Hedef</b>	3.2.1. İlçenin kimliğine katkı sağlayacak kentsel dönüşüm projeleri hazırlamak ve uygulamak

**Performans Hedefi**

P.H.3.2.1. İlçenin kimliğine katkı sağlayacak kentsel dönüşüm projeleri hazırlamak ve uygulamak

**Açıklamalar**

<b>Performans Göstergeleri</b>	<b>2014</b>	<b>2015</b>	<b>2016</b>
<b>1 - 3.2.1.F1.1.G1 Yapılan hizmet alımı sayısı ( Adet )</b>		-	1 Adet
<b>Açıklama</b>			
<b>2 - 3.2.1.F3.1.G2 B.PAŞA İlçesi genelindeki caddelerde cephe rehabilitasyonu kentsel tasarım projeleri hazırlamak ( % )</b>		-	% 100
<b>Açıklama</b>			
<b>3 - 3.2.1.F3.1.G3 Hazırlanan plan sayısı ( % )</b>		-	% 100
<b>Açıklama</b>			
<b>4 - 3.2.1.F4.1.G4 Gerçekleştirilen yıkım ihalesi sayısı ( % )</b>		-	% 20
<b>Açıklama</b>			

<b>Faaliyetler</b>	<b>Kaynak İhtiyacı</b>		
	<b>Bütçe</b>	<b>Bütçe Dışı</b>	<b>Toplam</b>
<b>1 - Kentsel dönüşüm projeleri hazırlamak için hizmet alımı yapmak</b>	500.000,00 TL		500.000,00 TL
<b>2 - Bayrampaşa İlçesi'nin kentsel dönüşüm planını hazırlamak</b>	500.000,00 TL		500.000,00 TL
<b>3 - Vatan Mahallesi için yapım ihalesine çıkılması</b>	9.000.000,00 TL		9.000.000,00 TL
<b>Genel Toplam</b>	10.000.000,00 TL		10.000.000,00 TL

**Tablo 1****İDARE PERFORMANS HEDEFİ TABLOSU**

<b>İdare Adı</b>	<b>BAYRAMPAŞA BELEDİYESİ</b>
<b>Amaç</b>	<b>3.2. Bütüncül Bir Planlama ile Bölgesel İhtiyaçları ve Yaşam Biçimini Dikkate Alarak, Gelişmişlik Dengesini Sağlayacak Şekilde Kentsel Dönüşüm Çalışmaları Yapmak</b>
<b>Hedef</b>	3.2.2. Kentsel dönüşüm uygulama projeleri ile ilgili kamulaştırma çalışmaları yapmak

<b>Performans Hedefi</b>
P.H.3.2.2. Kentsel dönüşüm uygulama projeleri ile ilgili kamulaştırma çalışmaları yapmak
<b>Açıklamalar</b>

<b>Performans Göstergeleri</b>	<b>2014</b>	<b>2015</b>	<b>2016</b>
1 - 3.2.2.F4.1.G4 Planlanan lobi faaliyetlerinin gerçekleştirilme oranı ( % )		% 30	% 100
<b>Açıklama</b>			
2 - 3.2.2.F5.1.G5 Planlanan lobi faaliyetlerinin gerçekleştirilme oranı ( % )		% 35	% 100
<b>Açıklama</b>			

<b>Faaliyetler</b>	<b>Kaynak İhtiyacı</b>		
	<b>Bütçe</b>	<b>Bütçe Dışı</b>	<b>Toplam</b>
1 - Murat Mah. Forum İstanbul önünde bulunan 8 adet arsa ve üzerindeki binaların kamulaştırılması için lobi faaliyeti yürütmek			
2 - Orta Mah. Ulubatlı Camii yanındaki 2 adet arsa ve üzerindeki binaların kamulaştırılması için lobi faaliyeti yürütmek			
<b>Genel Toplam</b>			



**Tablo 1****İDARE PERFORMANS HEDEFİ TABLOSU**

<b>İdare Adı</b>	<b>BAYRAMPAŞA BELEDİYESİ</b>		
<b>Amaç</b>	<b>4.1. Halkın Yönetime Katılımını Sağlamak</b>		
<b>Hedef</b>	4.1.1. Halkın yönetime katılımını sağlayacak projeler ve ortamlar sağlan		
<b>Performans Hedefi</b>			
P.H.4.1.1. Halkın yönetime katılımını sağlayacak projeler ve ortamlar sağlamak			
<b>Açıklamalar</b>			
<b>Performans Göstergeleri</b>			
	<b>2014</b>	<b>2015</b>	<b>2016</b>
<b>1 - 4.1.1.F1.1.G1 Hazırlanıp uygulanacak proje sayısı ( Adet )</b>		3 Adet	2 Adet
<b>Açıklama</b>			
<b>2 - 4.1.1.F1.2.G1 Kadın, gençlik ve çocuk sanal meclisi kurma projesini hazırlamak ve uygulamak ( % )</b>		-	% 100
<b>Açıklama</b>			
<b>Faaliyetler</b>			
	<b>Kaynak İhtiyacı</b>		
	<b>Bütçe</b>	<b>Bütçe Dışı</b>	<b>Toplam</b>
<b>1 - Halkın yönetime katılımını sağlayacak projeler hazırlamak ve uygulamak</b>	100.000,00 TL		100.000,00 TL
<b>2 - Kadın, gençlik ve çocuk sanal meclisi kurma projesini hazırlamak ve uygulamak</b>			
<b>Genel Toplam</b>	100.000,00 TL		100.000,00 TL

**Tablo 1****İDARE PERFORMANS HEDEFİ TABLOSU**

<b>İdare Adı</b>	<b>BAYRAMPAŞA BELEDİYESİ</b>		
<b>Amaç</b>	<b>4.1. Halkın Yönetime Katılımını Sağlamak</b>		
<b>Hedef</b>	4.1.2. Temsil ağırlama faaliyetlerini etkinliğini arttırmak		
<b>Performans Hedefi</b>			
P.H.4.1.2. Temsil ağırlama faaliyetlerini etkinliğini arttırmak			
<b>Açıklamalar</b>			
<b>Performans Göstergeleri</b>	<b>2014</b>	<b>2015</b>	<b>2016</b>
<b>1 - 4.1.2.F1.G1 Planlanan temsil ağırlama çalışmalarının gerçekleştirilme oranı ( % )</b>		-	% 100
<b>Açıklama</b>			
<b>Faaliyetler</b>	<b>Kaynak İhtiyacı</b>		
	<b>Bütçe</b>	<b>Bütçe Dışı</b>	<b>Toplam</b>
<b>1 - Temsil ağırlama çalışmalarını yapmak</b>	600.000,00 TL		600.000,00 TL
<b>Genel Toplam</b>	600.000,00 TL		600.000,00 TL

**Tablo 1****İDARE PERFORMANS HEDEFİ TABLOSU**

<b>İdare Adı</b>	<b>BAYRAMPAŞA BELEDİYESİ</b>
<b>Amaç</b>	<b>4.2. Hizmet Kalitesini ve Verimliliği Yükseltmek İçin Belediyenin İç Süreçlerini ve Fiziki Mekanlarını İyileştirmek ve İnsan Kaynağının Niteliğini Güçlendirmek</b>
<b>Hedef</b>	4.2.1. Belediye hizmetlerinin kesintisiz ve sürekliliğini sağlamak için iç süreçlerin etkinliğini artırmak

**Performans Hedefi**

P.H.4.2.1. Belediye hizmetlerinin kesintisiz ve sürekliliğini sağlamak için iç süreçlerin etkinliğini artırmak

**Açıklamalar**

<b>Performans Göstergeleri</b>	<b>2014</b>	<b>2015</b>	<b>2016</b>
<b>1 - 4.2.1.F1.1.G1 Hizmet binalarına ait tüm faturaların ödenme oranı ( % )</b>		% 100	% 100
<b>Açıklama</b>			
<b>2 - 4.2.1.F10.5.G10 Baskı, cilt, kırtasiye vb. taleplerin karşılanma oranı ( % )</b>		% 5	% 25
<b>Açıklama</b>			
<b>3 - 4.2.1.F11.5.G11 Büro ve işyeri makine taleplerinin karşılanma oranı ( % )</b>		-	% 25
<b>Açıklama</b>			
<b>4 - 4.2.1.F12.5.G12 İhtiyaç duyulan bakım ve onarımların karşılanma oranı ( % )</b>		% 0,5	% 25
<b>Açıklama</b>			
<b>5 - 4.2.1.F13.5.G13 Talep karşılama oranı ( % )</b>		% 6,25	% 25
<b>Açıklama</b>			
<b>6 - 4.2.1.F14.6.G14 Yapılan incelemede uygun görülen taleplerin karşılanma oranı ( % )</b>			
<b>Açıklama</b>			

7 - 4.2.1.F15.7.G15 Alınacak Zabıta destek personel sayısı. ( Adet )		18 Adet	20 Adet
<b>Açıklama</b>			
8 - 4.2.1.F16.G1 İhale İlan Giderleri ( % )		% 57	% 100
<b>Açıklama</b> Belediye Muhtelif Birimlerinin ihale ilan giderlerinin karşılanması			
9 - 4.2.1.F2.1.G2 Alınacak teknik personel sayısı ( Adet )		22 Adet	25 Adet
<b>Açıklama</b>			
10 - 4.2.1.F3.1.G3 Hizmet binalarından talep edilen onarım ve alım işlerinin karşılanma oranı ( % )		% 60	% 100
<b>Açıklama</b>			
11 - 4.2.1.F4.2.G16 Ölçü ve Tartı Aletleri Alınan Başvuru ( Adet )		-	136 Adet
<b>Açıklama</b>			
12 - 4.2.1.F4.2.G17 Verilen Canlı Müzik Ruhsatı Sayısı ( Adet )		-	10 Adet
<b>Açıklama</b>			
13 - 4.2.1.F4.2.G18 Denetlenen İşyeri Sayısı ( Adet )		-	1300 Adet
<b>Açıklama</b>			
14 - 4.2.1.F4.2.G4 Verilen Ruhsat Sayısı ( Adet )		365 Adet	900 Adet
<b>Açıklama</b>			
15 - 4.2.1.F5.3.G1 Isı yalıtım rapor adedi ( Adet )		-	250 Adet
<b>Açıklama</b>			
16 - 4.2.1.F5.3.G2 Tesisat iskan raporu adedi ( Adet )		-	250 Adet
<b>Açıklama</b>			
17 - 4.2.1.F5.3.G3 Tesisat projesi onay adedi ( Adet )		-	250 Adet
<b>Açıklama</b>			

<b>18 - 4.2.1.F5.3.G4 Asansör tescil belgesi adedi ( Adet )</b>		-	100 Adet
<b>Açıklama</b>			
<b>19 - 4.2.1.F6.4.G6 Yıllık alınan akaryakıt miktarı ( ton )</b>		110000 ton	110000 ton
<b>Açıklama</b>			
<b>20 - 4.2.1.F7.4.G7 Gelen yedek parça alım taleplerinin karşılanma oranı ( % )</b>			
<b>Açıklama</b>			
<b>21 - 4.2.1.F8.4.G8 Araç ve iş makinelerinin kiralanmasının tamamlanma oranı ( % )</b>			
<b>Açıklama</b>			
<b>22 - 4.2.1.F9.4.G9 İhtiyaç duyulan hareketli iş makinası ve kara taşıt alımlarının tamamını yapmak ( % )</b>			
<b>Açıklama</b>			

<b>Faaliyetler</b>	<b>Kaynak İhtiyacı</b>		
	<b>Bütçe</b>	<b>Bütçe Dışı</b>	<b>Toplam</b>
<b>1 - Hizmet binalarının su, elektrik, doğalgaz ve telefon abonelik ve kullanım giderlerini ödemek</b>	4.100.000,00 TL		4.100.000,00 TL
<b>2 - Baskı ve cilt işlemleri, kırtasiye ve periyodik yayınlar ve diğer özel malzeme alımları yapmak</b>	806.000,00 TL		806.000,00 TL
<b>3 - Büro ve iş yeri makine teçhizat alım işlemleri yapmak</b>	248.000,00 TL		248.000,00 TL
<b>4 - Makine teçhizat bakım ve onarım giderleri</b>	178.000,00 TL		178.000,00 TL
<b>5 - Diğer müdürlüklerden gelen mal ve hizmet alım ihalelerine destek olmak</b>			
<b>6 - Yapı yıkım ruhsatı, yapı ruhsatı ve yapı kullanma izin belgelerinin vermek</b>			
<b>7 - Zabıta destek hizmet personeli almak</b>	1.000.000,00 TL		1.000.000,00 TL
<b>8 - İhale İlan Giderleri</b>	300.000,00 TL		300.000,00 TL
<b>9 - Hizmet binalarına teknik personel hizmeti almak</b>	1.350.000,00 TL		1.350.000,00 TL
<b>10 - Hizmet binalarına yeni makine ve teçhizat alımı ve mevcutların bakım ve</b>	2.740.000,00 TL		2.740.000,00 TL

onarımını yapmak			
<b>11</b> - İşyeri açma ve çalışma ruhsatı, ölçü ve tartı aletleri kontrolü, canlı müzik belgesi vermek.			
<b>12</b> - Tesisat proje onayı, ısı yalıtım kontrolleri, tesisat iskanı raporları, asansör tescil belgelerini vermek			
<b>13</b> - Kurum içi akaryakıt alımı yapmak	650.000,00 TL		650.000,00 TL
<b>14</b> - Mevcut araçlar için araçlar için yedek parça alımı yapmak	900.000,00 TL		900.000,00 TL
<b>15</b> - Araç ve iş makinesi kiralama hizmetleri yapmak	18.000.000,00 TL		18.000.000,00 TL
<b>16</b> - Hareketli iş makinası ve kara taşıt alımları yapmak	200.000,00 TL		200.000,00 TL
<b>Genel Toplam</b>	30.472.000,00 TL		30.472.000,00 TL

**Tablo 1****İDARE PERFORMANS HEDEFİ TABLOSU**

<b>İdare Adı</b>	<b>BAYRAMPAŞA BELEDİYESİ</b>
<b>Amaç</b>	<b>4.2. Hizmet Kalitesini ve Verimliliği Yükseltmek İçin Belediyenin İç Süreçlerini ve Fiziki Mekanlarını İyileştirmek ve İnsan Kaynağının Niteliğini Güçlendirmek</b>
<b>Hedef</b>	4.2.2. Bilişim sistemlerini geliştirmek

**Performans Hedefi**

P.H.4.2.2. Bilişim sistemlerini geliştirmek

**Açıklamalar**

<b>Performans Göstergeleri</b>	<b>2014</b>	<b>2015</b>	<b>2016</b>
<b>1 - 4.2.2.F1.G1 AKOS sisteminin geliştirilme oranı ( % )</b>		% 45	% 100
<b>Açıklama</b>			
<b>2 - 4.2.2.F2.G2 Bilgisayarların yenilenme oranı ( % )</b>		% 15	% 20
<b>Açıklama</b>			
<b>3 - 4.2.2.F3.G3 İhtiyaç duyulan malzemelerin temin edilme oranı ( % )</b>			
<b>Açıklama</b>			
<b>4 - 4.2.2.F4.G4 İhtiyaç duyulan yazılım ve lisans alımı ve güncelleştirme oranı ( % )</b>			
<b>Açıklama</b>			

<b>Faaliyetler</b>	<b>Kaynak İhtiyacı</b>		
	<b>Bütçe</b>	<b>Bütçe Dışı</b>	<b>Toplam</b>
<b>1 - AKOS güncelleştirme ve genişletilme hizmeti almak</b>	1.800.000,00 TL		1.800.000,00 TL
<b>2 - Bilgisayar ve çevre birimleri almak, mevcutların bakım ve onarımlarını yapmak</b>	275.000,00 TL		275.000,00 TL
<b>3 - Mevcut yazıcılar için sarf malzemesi alımı (toner, kartuş, şerit, vb. ) ve bakım onarımlarını yapmak</b>	100.000,00 TL		100.000,00 TL
<b>4 - Yazılım ve lisans alımları yapmak</b>	170.000,00 TL		170.000,00 TL
<b>Genel Toplam</b>	2.345.000,00 TL		2.345.000,00 TL

**Tablo 1****İDARE PERFORMANS HEDEFİ TABLOSU**

<b>İdare Adı</b>	<b>BAYRAMPAŞA BELEDİYESİ</b>
<b>Amaç</b>	<b>4.2. Hizmet Kalitesini ve Verimliliği Yükseltmek İçin Belediyenin İç Süreçlerini ve Fiziki Mekanlarını İyileştirmek ve İnsan Kaynağının Niteliğini Güçlendirmek</b>
<b>Hedef</b>	4.2.3. Dijital ve kurumsal arşiv sistemi kurmak

<b>Performans Hedefi</b>
P.H.4.2.3. Dijital ve kurumsal arşiv sistemi kurmak
<b>Açıklamalar</b>

<b>Performans Göstergeleri</b>	<b>2014</b>	<b>2015</b>	<b>2016</b>
<b>1 - 4.2.3.F1.1.G1 Dijital ve kurumsal arşivin kurulma işleminin tamamlanma oranı ( % )</b>		-	% 100
<b>Açıklama</b>			
<b>2 - 4.2.3.F2.2.G2 Planlama arşivini sayısallaştırma İhalesinin tamamlanma oranı ( % )</b>		% 3	% 50
<b>Açıklama</b>			

<b>Faaliyetler</b>	<b>Kaynak İhtiyacı</b>		
	<b>Bütçe</b>	<b>Bütçe Dışı</b>	<b>Toplam</b>
<b>1 - Dijital ve kurumsal arşivin kurulması</b>	1.000.000,00 TL		1.000.000,00 TL
<b>2 - Planlama arşivini sayısal ortama sistemli bir şekilde aktarılmasını sağlamak</b>			
<b>Genel Toplam</b>	1.000.000,00 TL		1.000.000,00 TL



**Tablo 1****İDARE PERFORMANS HEDEFİ TABLOSU**

<b>İdare Adı</b>	<b>BAYRAMPAŞA BELEDİYESİ</b>
<b>Amaç</b>	<b>4.2. Hizmet Kalitesini ve Verimliliği Yükseltmek İçin Belediyenin İç Süreçlerini ve Fiziki Mekanlarını İyileştirmek ve İnsan Kaynağının Niteliğini Güçlendirmek</b>
<b>Hedef</b>	<b>4.2.4. Hizmet binalarını iyileştirmek ve güvenliğini sağlamak</b>

**Performans Hedefi**

P.H.4.2.4. Hizmet binalarını iyileştirmek ve güvenliğini sağlamak

**Açıklamalar**

<b>Performans Göstergeleri</b>	<b>2014</b>	<b>2015</b>	<b>2016</b>
<b>1 - 4.2.4.F1.1.G1 Planlanan hizmetlerin gerçekleştirilme oranı ( % )</b>		% 25	% 100

**Açıklama**

<b>2 - 4.2.4.F2.2.G2 İstihdam edilecek güvenlik personeli sayısı ( Adet )</b>		59 Adet	70 Adet
---	--	---------	---------

**Açıklama**

<b>Faaliyetler</b>	<b>Kaynak İhtiyacı</b>		
	<b>Bütçe</b>	<b>Bütçe Dışı</b>	<b>Toplam</b>
<b>1 - Hizmet binaları, kültürel, sosyal ve spor tesislerinin tadilatı ve onarımını yapmak</b>	1.900.000,00 TL		1.900.000,00 TL
<b>2 - Belediye hizmet binası ve ek hizmet binalarına güvenlik hizmeti vermek</b>	3.800.000,00 TL		3.800.000,00 TL
<b>Genel Toplam</b>	5.700.000,00 TL		5.700.000,00 TL

**Tablo 1****İDARE PERFORMANS HEDEFİ TABLOSU**

<b>İdare Adı</b>	<b>BAYRAMPAŞA BELEDİYESİ</b>
<b>Amaç</b>	<b>4.2. Hizmet Kalitesini ve Verimliliği Yükseltmek İçin Belediyenin İç Süreçlerini ve Fiziki Mekanlarını İyileştirmek ve İnsan Kaynağının Niteliğini Güçlendirmek</b>
<b>Hedef</b>	4.2.5. Kurum personeline yönelik eğitimler ve sosyal organizasyonlar düzenlemek
<b>Performans Hedefi</b>	
P.H. 4.2.5. Kurum personeline yönelik eğitimler ve sosyal organizasyonlar düzenlemek	
<b>Açıklamalar</b>	

<b>Performans Göstergeleri</b>	<b>2014</b>	<b>2015</b>	<b>2016</b>
<b>1 - 4.2.5.F1.1.G1 Kişi başına düşen yıllık eğitim süresi ( Adet )</b>		10 saat	25 Adet
<b>Açıklama</b>			
<b>2 - 4.2.5.F2.1.G2 Ödüllendirilen personel sayısı ( Adet )</b>			35 Adet
<b>Açıklama</b>			
<b>3 - 4.2.5.F3.1.G3 Düzenlenecek organizasyon sayısı ( Adet )</b>		1 Adet	1 Adet
<b>Açıklama</b>			
<b>4 - 4.2.5.F4.2.G4 Yemek verilecek personel sayısı ( Adet )</b>		% 200	320 Adet
<b>Açıklama</b>			
<b>Faaliyetler</b>	<b>Kaynak İhtiyacı</b>		
	<b>Bütçe</b>	<b>Bütçe Dışı</b>	<b>Toplam</b>
<b>1 - Kişisel ve mesleki eğitimler düzenlemek</b>	90.000,00 TL		90.000,00 TL
<b>2 - Personel ödüllendirmesi</b>	100.000,00 TL		100.000,00 TL
<b>3 - Personele yönelik sosyal organizasyonlar düzenlemek</b>	10.000,00 TL		10.000,00 TL
<b>4 - Personele yemek vermek</b>	900.000,00 TL		900.000,00 TL
<b>Genel Toplam</b>	1.100.000,00 TL		1.100.000,00 TL

**Tablo 1****İDARE PERFORMANS HEDEFİ TABLOSU**

<b>İdare Adı</b>	<b>BAYRAMPAŞA BELEDİYESİ</b>
<b>Amaç</b>	<b>4.3. Halkla İlişkiler ve Tanıtım Faaliyetleri Kapsamında Belediye Hizmetlerinden Haberdarlığı ve Faydalanmayı Arttırmak</b>
<b>Hedef</b>	4.3.1. Belediye hizmetleri ile ilgili halkla ilişkiler ve tanıtım çalışmaları yapmak

**Performans Hedefi**

P.H.4.3.1. Belediye hizmetleri ile ilgili halkla ilişkiler ve tanıtım çalışmaları yapmak

**Açıklamalar**

<b>Performans Göstergeleri</b>	<b>2014</b>	<b>2015</b>	<b>2016</b>
<b>1 - 4.3.1.F1.G1 Vinil afiş ölçüsü ( m2 )</b>			
<b>Açıklama</b>			
<b>2 - 4.3.1.F2.G2 Basılacak materyal adedi ( Adet )</b>		420000 Adet	500000 Adet
<b>Açıklama</b>			
<b>3 - 4.3.1.F3.G3 Gerçekleştirilecek anket sayısı ( Adet )</b>		-	1 Adet
<b>Açıklama</b>			
<b>4 - 4.3.1.F4.G4 Hazırlanacak tanıtım filmi sayısı ( Adet )</b>		1 Adet	1 Adet
<b>Açıklama</b>			
<b>5 - 4.3.1.F5.G5 Önemli günlerde yapılan reklam ve tanıtım oranları ( % )</b>		% 100	% 100
<b>Açıklama</b>			

<b>Faaliyetler</b>	<b>Kaynak İhtiyacı</b>		
	<b>Bütçe</b>	<b>Bütçe Dışı</b>	<b>Toplam</b>
<b>1 - Tanıtım faaliyetleri yapmak (bez vinil afiş, su kotrası vb.)</b>	500.000,00 TL		500.000,00 TL
<b>2 - Basılı materyaller bastırmak (her türlü yayın işleri)</b>	600.000,00 TL		600.000,00 TL
<b>3 - Kamuoyu anketi yapmak</b>	100.000,00		100.000,00

	TL		TL
<b>4 - Tanıtım filmleri hazırlamak</b>	64.000,00 TL		64.000,00 TL
<b>5 - Önemli gün ve haftalarda kutlama, ilanlar ve belediye hizmetlerinin tanıtılmasına yönelik reklam çalışmaları yapmak</b>	107.000,00 TL		107.000,00 TL
<b>Genel Toplam</b>	1.371.000,00 TL		1.371.000,00 TL

**Tablo 1****İDARE PERFORMANS HEDEFİ TABLOSU**

<b>İdare Adı</b>	<b>BAYRAMPAŞA BELEDİYESİ</b>		
<b>Amaç</b>	<b>4.4. Mali ve Hukuki Yapıyı Güçlendirmek</b>		
<b>Hedef</b>	4.4.1. Bütçe ve tahakkuk-tahsilat gerçekleşme oranını artırmak		
<b>Performans Hedefi</b>			
P.H.4.4.1. Bütçe ve tahakkuk-tahsilat gerçekleşme oranını artırmak			
<b>Açıklamalar</b>			
<b>Performans Göstergeleri</b>	<b>2014</b>	<b>2015</b>	<b>2016</b>
1 - 4.4.1.F1.1.G1 Talep Edilen Raporların Hazırlanması Oranı ( % )		% 50	% 100
<b>Açıklama</b>			
2 - 4.4.1.F2.2.G2 Mükelleflere tek sicil verme oranı ( % )		% 20	% 50
<b>Açıklama</b>			
3 - 4.4.1.F2.2.G3 Tespit edilen kaçak sayısı ( Adet )		3000Adet	6000 Adet
<b>Açıklama</b>			
<b>Faaliyetler</b>	<b>Kaynak İhtiyacı</b>		
	<b>Bütçe</b>	<b>Bütçe Dışı</b>	<b>Toplam</b>
1 - Kurumsal mali raporları hazırlamak			
2 - Tüm mükelleflere, tek sicil numarası verilmesi işleminin gerçekleşmesi			
3 - Emlak, çevre temizlik ve ilan beyanlarında, yoklama sonucu kaçakları tespit etmek			
<b>Genel Toplam</b>			

**Tablo 1****İDARE PERFORMANS HEDEFİ TABLOSU**

<b>İdare Adı</b>	<b>BAYRAMPAŞA BELEDİYESİ</b>
<b>Amaç</b>	<b>4.4. Mali ve Hukuki Yapıyı Güçlendirmek</b>
<b>Hedef</b>	4.4.2. Mevzuatın takibi ve kurum içinde ihtiyaç duyanlara kolayca ulaşabilecekleri sistemler kurmak ve hukuki davaları takip etmek

**Performans Hedefi**

P.H.4.4.2. Mevzuatın takibi ve kurum içinde ihtiyaç duyanlara kolayca ulaşabilecekleri sistemler kurmak ve hukuki davaları takip etmek

**Açıklamalar**

<b>Performans Göstergeleri</b>	<b>2014</b>	<b>2015</b>	<b>2016</b>
<b>1 - 4.4.2.F1.G1 Resmi gazetelerin günlük takip edilme oranı ( % )</b>		% 50	% 100
<b>Açıklama</b>			
<b>2 - 4.4.2.F2.G2 Taleplerin karşılanma oranı ( % )</b>		% 50	% 100
<b>Açıklama</b>			
<b>3 - 4.4.2.F3.G3 Davaların ve icra takip işlemlerinin sonuçlanma oranı ( % )</b>		% 45	% 90
<b>Açıklama</b>			

<b>Faaliyetler</b>	<b>Kaynak İhtiyacı</b>		
	<b>Bütçe</b>	<b>Bütçe Dışı</b>	<b>Toplam</b>
<b>1 - Resmi Gazeteyi takip etmek</b>			
<b>2 - Rutin davalarla ilgili yasal süreçlerin takibini yapmak, rutin kurumiçi hukuki süreçleri geliştirmek ve personelin hukuka uygun iş yapmasını teşvik etmek üzere danışmanlık vermek,toplantılar yapmak , görüş ve bilgi alışverişi yapmak</b>			
<b>3 - Davalar ve icra takip işlemlerinin yürütülmesi</b>	400.000,00 TL		400.000,00 TL
<b>Genel Toplam</b>	400.000,00 TL		400.000,00 TL

**Tablo 2****FAALİYET MALİYETLERİ TABLOSU**

<b>İdare Adı</b>	<b>BAYRAMPAŞA BELEDİYESİ</b>
<b>Performans Hedefi</b>	P.H.1.1.1. Mevcut imar planları ile ilgili sorunları çözmek ve riskli yapıların önüne geçmek
<b>Faaliyet Adı</b>	1.1.1.F1 İmar uygulamaları yapmak
<b>Sorumlu Harcama Birimleri</b>	İMAR VE ŞEHİRCİLİK MD.

<b>Ekonomik Kod (I.Düzye)</b>	<b>2016</b>
<b>1-PERSONEL GİDERLERİ</b>	
<b>2-SOSYAL GÜVENLİK KURUMLARINA DEVLET PRİMİ GİDERLERİ</b>	
<b>3-MAL VE HİZMET ALIM GİDERLERİ</b>	<b>200.000,00 TL</b>
<b>4-FAİZ GİDERLERİ</b>	
<b>5-CARİ TRANSFERLER</b>	
<b>6-SERMAYE GİDERLERİ</b>	
<b>7-SERMAYE TRANSFERLERİ</b>	
<b>8-BORÇ VERME</b>	
<b>9-YEDEK ÖDENEKLER</b>	

<b>Toplam Bütçe Kaynak İhtiyacı</b>		<b>200.000,00 TL</b>
<b>Bütçe Dışı Kaynak</b>	<b>Döner Sermaye</b>	
	<b>Diğer Yurt İçi</b>	
	<b>Yurt Dışı</b>	
<b>Toplam Bütçe Dışı Kaynak İhtiyacı</b>		
<b>Toplam Kaynak İhtiyacı</b>		<b>200.000,00 TL</b>

**Tablo 2****FAALİYET MALİYETLERİ TABLOSU**

<b>İdare Adı</b>	<b>BAYRAMPAŞA BELEDİYESİ</b>
<b>Performans Hedefi</b>	P.H.1.1.1. Mevcut imar planları ile ilgili sorunları çözmek ve riskli yapıların önüne geçmek
<b>Faaliyet Adı</b>	1.1.1.F2 1/1000 ölçekli uygulama imar planını yenilemek
<b>Sorumlu Harcama Birimleri</b>	PLANLAMA İŞL.BR.
1/5000 ölçekli Nazım İmar Planının İBB tarafından tamamlanmasından sonra yapılacaktır.	

<b>Ekonomik Kod (I.Düzye)</b>	<b>2016</b>
<b>1-PERSONEL GİDERLERİ</b>	
<b>2-SOSYAL GÜVENLİK KURUMLARINA DEVLET PRİMİ GİDERLERİ</b>	
<b>3-MAL VE HİZMET ALIM GİDERLERİ</b>	<b>500.000,00 TL</b>
<b>4-FAİZ GİDERLERİ</b>	
<b>5-CARİ TRANSFERLER</b>	
<b>6-SERMAYE GİDERLERİ</b>	
<b>7-SERMAYE TRANSFERLERİ</b>	
<b>8-BORÇ VERME</b>	
<b>9-YEDEK ÖDENEKLER</b>	

<b>Toplam Bütçe Kaynak İhtiyacı</b>		<b>500.000,00 TL</b>
<b>Bütçe Dışı Kaynak</b>	<b>Döner Sermaye</b>	
	<b>Diğer Yurt İçi</b>	
	<b>Yurt Dışı</b>	
<b>Toplam Bütçe Dışı Kaynak İhtiyacı</b>		
<b>Toplam Kaynak İhtiyacı</b>		<b>500.000,00 TL</b>



**Tablo 2****FAALİYET MALİYETLERİ TABLOSU**

<b>İdare Adı</b>	<b>BAYRAMPAŞA BELEDİYESİ</b>
<b>Performans Hedefi</b>	P.H.1.1.1. Mevcut imar planları ile ilgili sorunları çözmek ve riskli yapıların önüne geçmek
<b>Faaliyet Adı</b>	1.1.1.F3 1/1000 ölçekli Koruma Amaçlı İmar Planı
<b>Sorumlu Harcama Birimleri</b>	PLANLAMA İŞL.BR.

<b>Ekonomik Kod (I.Düzye)</b>	<b>2016</b>
<b>1-PERSONEL GİDERLERİ</b>	
<b>2-SOSYAL GÜVENLİK KURUMLARINA DEVLET PRİMİ GİDERLERİ</b>	
<b>3-MAL VE HİZMET ALIM GİDERLERİ</b>	<b>100.000,00 TL</b>
<b>4-FAİZ GİDERLERİ</b>	
<b>5-CARİ TRANSFERLER</b>	
<b>6-SERMAYE GİDERLERİ</b>	
<b>7-SERMAYE TRANSFERLERİ</b>	
<b>8-BORÇ VERME</b>	
<b>9-YEDEK ÖDENEKLER</b>	

<b>Toplam Bütçe Kaynak İhtiyacı</b>	<b>100.000,00 TL</b>	
<b>Bütçe Dışı Kaynak</b>	<b>Döner Sermaye</b>	
	<b>Diğer Yurt İçi</b>	
	<b>Yurt Dışı</b>	
<b>Toplam Bütçe Dışı Kaynak İhtiyacı</b>		
<b>Toplam Kaynak İhtiyacı</b>	<b>100.000,00 TL</b>	

**Tablo 2****FAALİYET MALİYETLERİ TABLOSU**

<b>İdare Adı</b>	<b>BAYRAMPAŞA BELEDİYESİ</b>
<b>Performans Hedefi</b>	P.H.1.1.1. Mevcut imar planları ile ilgili sorunları çözmek ve riskli yapıların önüne geçmek
<b>Faaliyet Adı</b>	1.1.1.F4 İmar Denetimlerinin Sağlanmasına Yönelik Faaliyetlerin Sürdürülmesi
<b>Sorumlu Harcama Birimleri</b>	İMAR VE ŞEHİRCİLİK MD.

<b>Ekonomik Kod (I.Düzye)</b>	<b>2016</b>
<b>1-PERSONEL GİDERLERİ</b>	
<b>2-SOSYAL GÜVENLİK KURUMLARINA DEVLET PRİMİ GİDERLERİ</b>	
<b>3-MAL VE HİZMET ALIM GİDERLERİ</b>	<b>400.000,00 TL</b>
<b>4-FAİZ GİDERLERİ</b>	
<b>5-CARİ TRANSFERLER</b>	
<b>6-SERMAYE GİDERLERİ</b>	
<b>7-SERMAYE TRANSFERLERİ</b>	
<b>8-BORÇ VERME</b>	
<b>9-YEDEK ÖDENEKLER</b>	

<b>Toplam Bütçe Kaynak İhtiyacı</b>	<b>400.000,00 TL</b>	
<b>Bütçe Dışı Kaynak</b>	<b>Döner Sermaye</b>	
	<b>Diğer Yurt İçi</b>	
	<b>Yurt Dışı</b>	
<b>Toplam Bütçe Dışı Kaynak İhtiyacı</b>		
<b>Toplam Kaynak İhtiyacı</b>	<b>400.000,00 TL</b>	

**Tablo 2****FAALİYET MALİYETLERİ TABLOSU**

<b>İdare Adı</b>	<b>BAYRAMPAŞA BELEDİYESİ</b>
<b>Performans Hedefi</b>	P.H.1.1.2. Yatırım programına göre kamulaştırma çalışmaları yapmak
<b>Faaliyet Adı</b>	1.1.2.F1 Yatırım programı çerçevesinde kamulaştırma işlemleri yapmak
<b>Sorumlu Harcama Birimleri</b>	EMLAK İSTİMLAK MD.
<b>8 ADET KAMULAŞTIRMA YAPMAK</b>	

<b>Ekonomik Kod (I.Düzye)</b>	<b>2016</b>
<b>1-PERSONEL GİDERLERİ</b>	
<b>2-SOSYAL GÜVENLİK KURUMLARINA DEVLET PRİMİ GİDERLERİ</b>	
<b>3-MAL VE HİZMET ALIM GİDERLERİ</b>	
<b>4-FAİZ GİDERLERİ</b>	
<b>5-CARİ TRANSFERLER</b>	
<b>6-SERMAYE GİDERLERİ</b>	<b>6.750.000,00 TL</b>
<b>7-SERMAYE TRANSFERLERİ</b>	
<b>8-BORÇ VERME</b>	
<b>9-YEDEK ÖDENEKLER</b>	

<b>Toplam Bütçe Kaynak İhtiyacı</b>		<b>6.750.000,00 TL</b>
<b>Bütçe Dışı Kaynak</b>	<b>Döner Sermaye</b>	
	<b>Diğer Yurt İçi</b>	
	<b>Yurt Dışı</b>	
<b>Toplam Bütçe Dışı Kaynak İhtiyacı</b>		
<b>Toplam Kaynak İhtiyacı</b>		<b>6.750.000,00 TL</b>

## FAALİYET MALİYETLERİ TABLOSU

<b>İdare Adı</b>	<b>BAYRAMPAŞA BELEDİYESİ</b>
<b>Performans Hedefi</b>	P.H.1.2.2. Asfalt kaplama, tretuvar ve yağmur suyu şebeke çalışmaları yapmak
<b>Faaliyet Adı</b>	1.2.2.F1 Asfalt kaplama işlerini yürütmek
<b>Sorumlu Harcama Birimleri</b>	FEN İŞLERİ MD.

Ekonomik Kod (I.Düzye)	2016
1-PERSONEL GİDERLERİ	
2-SOSYAL GÜVENLİK KURUMLARINA DEVLET PRİMİ GİDERLERİ	
3-MAL VE HİZMET ALIM GİDERLERİ	
4-FAİZ GİDERLERİ	
5-CARİ TRANSFERLER	
6-SERMAYE GİDERLERİ	5.500.000,00 TL
7-SERMAYE TRANSFERLERİ	
8-BORÇ VERME	
9-YEDEK ÖDENEKLER	

<b>Toplam Bütçe Kaynak İhtiyacı</b>		<b>5.500.000,00 TL</b>
<b>Bütçe Dışı Kaynak</b>	<b>Döner Sermaye</b>	
	<b>Diğer Yurt İçi</b>	
	<b>Yurt Dışı</b>	
<b>Toplam Bütçe Dışı Kaynak İhtiyacı</b>		
<b>Toplam Kaynak İhtiyacı</b>		<b>5.500.000,00 TL</b>

**Tablo 2****FAALİYET MALİYETLERİ TABLOSU**

<b>İdare Adı</b>	<b>BAYRAMPAŞA BELEDİYESİ</b>
<b>Performans Hedefi</b>	P.H.1.2.2. Asfalt kaplama, tretuvar ve yağmur suyu şebeke çalışmaları yapmak
<b>Faaliyet Adı</b>	1.2.2.F2 Asfalt yama işlerini yürütmek
<b>Sorumlu Harcama Birimleri</b>	FEN İŞLERİ MD.

<b>Ekonomik Kod (I.Düzye)</b>	<b>2016</b>
<b>1-PERSONEL GİDERLERİ</b>	
<b>2-SOSYAL GÜVENLİK KURUMLARINA DEVLET PRİMİ GİDERLERİ</b>	
<b>3-MAL VE HİZMET ALIM GİDERLERİ</b>	
<b>4-FAİZ GİDERLERİ</b>	
<b>5-CARİ TRANSFERLER</b>	
<b>6-SERMAYE GİDERLERİ</b>	<b>2.000.000,00 TL</b>
<b>7-SERMAYE TRANSFERLERİ</b>	
<b>8-BORÇ VERME</b>	
<b>9-YEDEK ÖDENEKLER</b>	

<b>Toplam Bütçe Kaynak İhtiyacı</b>	<b>2.000.000,00 TL</b>	
<b>Bütçe Dışı Kaynak</b>	<b>Döner Sermaye</b>	
	<b>Diğer Yurt İçi</b>	
	<b>Yurt Dışı</b>	
<b>Toplam Bütçe Dışı Kaynak İhtiyacı</b>		
<b>Toplam Kaynak İhtiyacı</b>	<b>2.000.000,00 TL</b>	

**Tablo 2****FAALİYET MALİYETLERİ TABLOSU**

<b>İdare Adı</b>	<b>BAYRAMPAŞA BELEDİYESİ</b>
<b>Performans Hedefi</b>	P.H.1.2.2. Asfalt kaplama, tretuvar ve yağmur suyu şebeke çalışmaları yapmak
<b>Faaliyet Adı</b>	1.2.2.F3 Tretuvar yapımı ve yol ve kaldırım düzenlemeleri işlerini yapmak
<b>Sorumlu Harcama Birimleri</b>	FEN İŞLERİ MD.

<b>Ekonomik Kod (I.Düzye)</b>	<b>2016</b>
<b>1-PERSONEL GİDERLERİ</b>	
<b>2-SOSYAL GÜVENLİK KURUMLARINA DEVLET PRİMİ GİDERLERİ</b>	
<b>3-MAL VE HİZMET ALIM GİDERLERİ</b>	
<b>4-FAİZ GİDERLERİ</b>	
<b>5-CARİ TRANSFERLER</b>	
<b>6-SERMAYE GİDERLERİ</b>	<b>5.500.000,00 TL</b>
<b>7-SERMAYE TRANSFERLERİ</b>	
<b>8-BORÇ VERME</b>	
<b>9-YEDEK ÖDENEKLER</b>	

<b>Toplam Bütçe Kaynak İhtiyacı</b>	<b>5.500.000,00 TL</b>	
<b>Bütçe Dışı Kaynak</b>	<b>Döner Sermaye</b>	
	<b>Diğer Yurt İçi</b>	
	<b>Yurt Dışı</b>	
<b>Toplam Bütçe Dışı Kaynak İhtiyacı</b>		
<b>Toplam Kaynak İhtiyacı</b>	<b>5.500.000,00 TL</b>	

**Tablo 2****FAALİYET MALİYETLERİ TABLOSU**

<b>İdare Adı</b>	<b>BAYRAMPAŞA BELEDİYESİ</b>
<b>Performans Hedefi</b>	P.H.1.2.2. Asfalt kaplama, tretuvar ve yağmur suyu şebeke çalışmaları yapmak
<b>Faaliyet Adı</b>	1.2.2.F4 Tretuvar tamiri yapılması
<b>Sorumlu Harcama Birimleri</b>	FEN İŞLERİ MD.

<b>Ekonomik Kod (I.Düzye)</b>	<b>2016</b>
<b>1-PERSONEL GİDERLERİ</b>	
<b>2-SOSYAL GÜVENLİK KURUMLARINA DEVLET PRİMİ GİDERLERİ</b>	
<b>3-MAL VE HİZMET ALIM GİDERLERİ</b>	<b>3.600.000,00 TL</b>
<b>4-FAİZ GİDERLERİ</b>	
<b>5-CARİ TRANSFERLER</b>	
<b>6-SERMAYE GİDERLERİ</b>	
<b>7-SERMAYE TRANSFERLERİ</b>	
<b>8-BORÇ VERME</b>	
<b>9-YEDEK ÖDENEKLER</b>	

<b>Toplam Bütçe Kaynak İhtiyacı</b>	<b>3.600.000,00 TL</b>	
<b>Bütçe Dışı Kaynak</b>	<b>Döner Sermaye</b>	
	<b>Diğer Yurt İçi</b>	
	<b>Yurt Dışı</b>	
<b>Toplam Bütçe Dışı Kaynak İhtiyacı</b>		
<b>Toplam Kaynak İhtiyacı</b>	<b>3.600.000,00 TL</b>	

**Tablo 2****FAALİYET MALİYETLERİ TABLOSU**

<b>İdare Adı</b>	<b>BAYRAMPAŞA BELEDİYESİ</b>
<b>Performans Hedefi</b>	P.H.1.2.2. Asfalt kaplama, tretuvar ve yağmur suyu şebeke çalışmaları yapmak
<b>Faaliyet Adı</b>	1.2.2.F5 Yağmur suyu kanalı yapmak ve mevcutlarının bakım onarımını gerçekleştirmek
<b>Sorumlu Harcama Birimleri</b>	FEN İŞLERİ MD.

<b>Ekonomik Kod (I.Düzye)</b>	<b>2016</b>
<b>1-PERSONEL GİDERLERİ</b>	
<b>2-SOSYAL GÜVENLİK KURUMLARINA DEVLET PRİMİ GİDERLERİ</b>	
<b>3-MAL VE HİZMET ALIM GİDERLERİ</b>	
<b>4-FAİZ GİDERLERİ</b>	
<b>5-CARİ TRANSFERLER</b>	
<b>6-SERMAYE GİDERLERİ</b>	<b>250.000,00 TL</b>
<b>7-SERMAYE TRANSFERLERİ</b>	
<b>8-BORÇ VERME</b>	
<b>9-YEDEK ÖDENEKLER</b>	

<b>Toplam Bütçe Kaynak İhtiyacı</b>	<b>250.000,00 TL</b>	
<b>Bütçe Dışı Kaynak</b>	<b>Döner Sermaye</b>	
	<b>Diğer Yurt İçi</b>	
	<b>Yurt Dışı</b>	
<b>Toplam Bütçe Dışı Kaynak İhtiyacı</b>		
<b>Toplam Kaynak İhtiyacı</b>	<b>250.000,00 TL</b>	



**Tablo 2****FAALİYET MALİYETLERİ TABLOSU**

<b>İdare Adı</b>	<b>BAYRAMPAŞA BELEDİYESİ</b>
<b>Performans Hedefi</b>	P.H.1.3.2. Toplum afetlere karşı bilgilendirmek
<b>Faaliyet Adı</b>	1.3.2.F1 Afet broşürü kitapçığı ve benzeri dokümanlar dağıtmak
<b>Sorumlu Harcama Birimleri</b>	SİVİL SAVUNMA İŞ.BRM.

<b>Ekonomik Kod (I.Düzye)</b>	<b>2016</b>
1-PERSONEL GİDERLERİ	
2-SOSYAL GÜVENLİK KURUMLARINA DEVLET PRİMİ GİDERLERİ	
3-MAL VE HİZMET ALIM GİDERLERİ	30.000,00 TL
4-FAİZ GİDERLERİ	
5-CARİ TRANSFERLER	
6-SERMAYE GİDERLERİ	
7-SERMAYE TRANSFERLERİ	
8-BORÇ VERME	
9-YEDEK ÖDENEKLER	

<b>Toplam Bütçe Kaynak İhtiyacı</b>	<b>30.000,00 TL</b>	
<b>Bütçe Dışı Kaynak</b>	Döner Sermaye	
	Diğer Yurt İçi	
	Yurt Dışı	
<b>Toplam Bütçe Dışı Kaynak İhtiyacı</b>		
<b>Toplam Kaynak İhtiyacı</b>	<b>30.000,00 TL</b>	

**Tablo 2****FAALİYET MALİYETLERİ TABLOSU**

<b>İdare Adı</b>	<b>BAYRAMPAŞA BELEDİYESİ</b>
<b>Performans Hedefi</b>	P.H.1.10.1 İnsan sağlığına zararlı atıkları toplamak, bertaraf etmek ve geri dönüştürmek
<b>Faaliyet Adı</b>	1.10.1.F1.1 İlçe genelindeki tüm temizlik hizmetlerinin gerçekleştirilmesi
<b>Sorumlu Harcama Birimleri</b>	TEMİZLİK İŞLERİ MD

<b>Ekonomik Kod (I.Düzye)</b>	<b>2016</b>
<b>1-PERSONEL GİDERLERİ</b>	
<b>2-SOSYAL GÜVENLİK KURUMLARINA DEVLET PRİMİ GİDERLERİ</b>	
<b>3-MAL VE HİZMET ALIM GİDERLERİ</b>	<b>30.000.000,00 TL</b>
<b>4-FAİZ GİDERLERİ</b>	
<b>5-CARİ TRANSFERLER</b>	
<b>6-SERMAYE GİDERLERİ</b>	
<b>7-SERMAYE TRANSFERLERİ</b>	
<b>8-BORÇ VERME</b>	
<b>9-YEDEK ÖDENEKLER</b>	

<b>Toplam Bütçe Kaynak İhtiyacı</b>	<b>30.000.000,00 TL</b>	
<b>Bütçe Dışı Kaynak</b>	<b>Döner Sermaye</b>	
	<b>Diğer Yurt İçi</b>	
	<b>Yurt Dışı</b>	
<b>Toplam Bütçe Dışı Kaynak İhtiyacı</b>		
<b>Toplam Kaynak İhtiyacı</b>	<b>30.000.000,00 TL</b>	

**Tablo 2****FAALİYET MALİYETLERİ TABLOSU**

<b>İdare Adı</b>	<b>BAYRAMPAŞA BELEDİYESİ</b>
<b>Performans Hedefi</b>	P.H.1.10.1 İnsan sağlığına zararlı atıkları toplamak, bertaraf etmek ve geri dönüştürmek
<b>Faaliyet Adı</b>	1.10.1.F7.1 Evsel nitelikli olmayan atıklar için poşet dağıtmak
<b>Sorumlu Harcama Birimleri</b>	TEMİZLİK İŞLERİ MD

<b>Ekonomik Kod (I.Düzye)</b>	<b>2016</b>
1-PERSONEL GİDERLERİ	
2-SOSYAL GÜVENLİK KURUMLARINA DEVLET PRİMİ GİDERLERİ	
3-MAL VE HİZMET ALIM GİDERLERİ	250.000,00 TL
4-FAİZ GİDERLERİ	
5-CARİ TRANSFERLER	
6-SERMAYE GİDERLERİ	
7-SERMAYE TRANSFERLERİ	
8-BORÇ VERME	
9-YEDEK ÖDENEKLER	

<b>Toplam Bütçe Kaynak İhtiyacı</b>	<b>250.000,00 TL</b>	
<b>Bütçe Dışı Kaynak</b>	<b>Döner Sermaye</b>	
	<b>Diğer Yurt İçi</b>	
	<b>Yurt Dışı</b>	
<b>Toplam Bütçe Dışı Kaynak İhtiyacı</b>		
<b>Toplam Kaynak İhtiyacı</b>	<b>250.000,00 TL</b>	

**Tablo 2****FAALİYET MALİYETLERİ TABLOSU**

<b>İdare Adı</b>	<b>BAYRAMPAŞA BELEDİYESİ</b>
<b>Performans Hedefi</b>	P.H.1.10.3. İbadethanelerin temizliğini sağlamak
<b>Faaliyet Adı</b>	1.10.3.F1 İbadethanelerin halılarını yıkamak
<b>Sorumlu Harcama Birimleri</b>	TEMİZLİK İŞLERİ MD

<b>Ekonomik Kod (I.Düzye)</b>	<b>2016</b>
<b>1-PERSONEL GİDERLERİ</b>	
<b>2-SOSYAL GÜVENLİK KURUMLARINA DEVLET PRİMİ GİDERLERİ</b>	
<b>3-MAL VE HİZMET ALIM GİDERLERİ</b>	<b>150.000,00 TL</b>
<b>4-FAİZ GİDERLERİ</b>	
<b>5-CARİ TRANSFERLER</b>	
<b>6-SERMAYE GİDERLERİ</b>	
<b>7-SERMAYE TRANSFERLERİ</b>	
<b>8-BORÇ VERME</b>	
<b>9-YEDEK ÖDENEKLER</b>	

<b>Toplam Bütçe Kaynak İhtiyacı</b>	<b>150.000,00 TL</b>	
<b>Bütçe Dışı Kaynak</b>	<b>Döner Sermaye</b>	
	<b>Diğer Yurt İçi</b>	
	<b>Yurt Dışı</b>	
<b>Toplam Bütçe Dışı Kaynak İhtiyacı</b>		
<b>Toplam Kaynak İhtiyacı</b>	<b>150.000,00 TL</b>	

**Tablo 2****FAALİYET MALİYETLERİ TABLOSU**

<b>İdare Adı</b>	<b>BAYRAMPAŞA BELEDİYESİ</b>
<b>Performans Hedefi</b>	P.H.1.10.4. Vatandaşların kurbanlarını dini ve sıhhi şartlara uygun kesmesini sağlamak
<b>Faaliyet Adı</b>	1.10.4.F1 Kurban faaliyetleri yürütmek
<b>Sorumlu Harcama Birimleri</b>	VETERİNER İŞLERİ MD.

<b>Ekonomik Kod (I.Düzye)</b>	<b>2016</b>
<b>1-PERSONEL GİDERLERİ</b>	
<b>2-SOSYAL GÜVENLİK KURUMLARINA DEVLET PRİMİ GİDERLERİ</b>	
<b>3-MAL VE HİZMET ALIM GİDERLERİ</b>	<b>600.000,00 TL</b>
<b>4-FAİZ GİDERLERİ</b>	
<b>5-CARİ TRANSFERLER</b>	
<b>6-SERMAYE GİDERLERİ</b>	
<b>7-SERMAYE TRANSFERLERİ</b>	
<b>8-BORÇ VERME</b>	
<b>9-YEDEK ÖDENEKLER</b>	

<b>Toplam Bütçe Kaynak İhtiyacı</b>	<b>600.000,00 TL</b>	
<b>Bütçe Dışı Kaynak</b>	<b>Döner Sermaye</b>	
	<b>Diğer Yurt İçi</b>	
	<b>Yurt Dışı</b>	
<b>Toplam Bütçe Dışı Kaynak İhtiyacı</b>		
<b>Toplam Kaynak İhtiyacı</b>	<b>600.000,00 TL</b>	

**Tablo 2****FAALİYET MALİYETLERİ TABLOSU**

<b>İdare Adı</b>	<b>BAYRAMPAŞA BELEDİYESİ</b>
<b>Performans Hedefi</b>	P.H.1.10.5. Kent yaşamında hayvanlardan kaynaklanan olumsuzlukları gidermek ve hayvan sevgisini artırmak
<b>Faaliyet Adı</b>	1.10.5.F1 Zoonozla mücadele, sokak hayvanları ve klinik faaliyetleri vermek
<b>Sorumlu Harcama Birimleri</b>	VETERİNER İŞLERİ MD.

<b>Ekonomik Kod (I.Düzye)</b>	<b>2016</b>
<b>1-PERSONEL GİDERLERİ</b>	
<b>2-SOSYAL GÜVENLİK KURUMLARINA DEVLET PRİMİ GİDERLERİ</b>	
<b>3-MAL VE HİZMET ALIM GİDERLERİ</b>	<b>705.000,00 TL</b>
<b>4-FAİZ GİDERLERİ</b>	
<b>5-CARİ TRANSFERLER</b>	
<b>6-SERMAYE GİDERLERİ</b>	
<b>7-SERMAYE TRANSFERLERİ</b>	
<b>8-BORÇ VERME</b>	
<b>9-YEDEK ÖDENEKLER</b>	

<b>Toplam Bütçe Kaynak İhtiyacı</b>	<b>705.000,00 TL</b>	
<b>Bütçe Dışı Kaynak</b>	<b>Döner Sermaye</b>	
	<b>Diğer Yurt İçi</b>	
	<b>Yurt Dışı</b>	
<b>Toplam Bütçe Dışı Kaynak İhtiyacı</b>		
<b>Toplam Kaynak İhtiyacı</b>	<b>705.000,00 TL</b>	

**Tablo 2****FAALİYET MALİYETLERİ TABLOSU**

<b>İdare Adı</b>	<b>BAYRAMPAŞA BELEDİYESİ</b>
<b>Performans Hedefi</b>	P.H.1.10.5. Kent yaşamında hayvanlardan kaynaklanan olumsuzlukları gidermek ve hayvan sevgisini artırmak
<b>Faaliyet Adı</b>	1.10.5.F2 İlaçlama faaliyetleri yapmak
<b>Sorumlu Harcama Birimleri</b>	VETERİNER İŞLERİ MD.

<b>Ekonomik Kod (I.Düzye)</b>	<b>2016</b>
1-PERSONEL GİDERLERİ	
2-SOSYAL GÜVENLİK KURUMLARINA DEVLET PRİMİ GİDERLERİ	
3-MAL VE HİZMET ALIM GİDERLERİ	321.000,00 TL
4-FAİZ GİDERLERİ	
5-CARİ TRANSFERLER	
6-SERMAYE GİDERLERİ	
7-SERMAYE TRANSFERLERİ	
8-BORÇ VERME	
9-YEDEK ÖDENEKLER	

<b>Toplam Bütçe Kaynak İhtiyacı</b>	<b>321.000,00 TL</b>	
<b>Bütçe Dışı Kaynak</b>	<b>Döner Sermaye</b>	
	<b>Diğer Yurt İçi</b>	
	<b>Yurt Dışı</b>	
<b>Toplam Bütçe Dışı Kaynak İhtiyacı</b>		
<b>Toplam Kaynak İhtiyacı</b>	<b>321.000,00 TL</b>	

**Tablo 2****FAALİYET MALİYETLERİ TABLOSU**

<b>İdare Adı</b>	<b>BAYRAMPAŞA BELEDİYESİ</b>
<b>Performans Hedefi</b>	P.H.1.11.2 . İnsan sağlığını korumak ile ilgili bilgi ve bilinç artırıcı faaliyetler yapmak
<b>Faaliyet Adı</b>	1.11.2.F1 Bilgi ve bilinç artırıcı faaliyetler yapmak
<b>Sorumlu Harcama Birimleri</b>	VETERİNER İŞLERİ MD.

<b>Ekonomik Kod (I.Düzye)</b>	<b>2016</b>
1-PERSONEL GİDERLERİ	
2-SOSYAL GÜVENLİK KURUMLARINA DEVLET PRİMİ GİDERLERİ	
3-MAL VE HİZMET ALIM GİDERLERİ	120.000,00 TL
4-FAİZ GİDERLERİ	
5-CARİ TRANSFERLER	
6-SERMAYE GİDERLERİ	
7-SERMAYE TRANSFERLERİ	
8-BORÇ VERME	
9-YEDEK ÖDENEKLER	

<b>Toplam Bütçe Kaynak İhtiyacı</b>	<b>120.000,00 TL</b>	
<b>Bütçe Dışı Kaynak</b>	<b>Döner Sermaye</b>	
	<b>Diğer Yurt İçi</b>	
	<b>Yurt Dışı</b>	
<b>Toplam Bütçe Dışı Kaynak İhtiyacı</b>		
<b>Toplam Kaynak İhtiyacı</b>	<b>120.000,00 TL</b>	



**Tablo 2****FAALİYET MALİYETLERİ TABLOSU**

<b>İdare Adı</b>	<b>BAYRAMPAŞA BELEDİYESİ</b>
<b>Performans Hedefi</b>	P.H.1.3.1. Mahallelerde gönüllü arama kurtarma ekipleri kurmak
<b>Faaliyet Adı</b>	1.3.1.F1 Bayrampaşa Arama Kurtarma Ekibine Eğitimleri Yaptırmak
<b>Sorumlu Harcama Birimleri</b>	SİVİL SAVUNMA İŞ.BRM.

<b>Ekonomik Kod (I.Düzye)</b>	<b>2016</b>
1-PERSONEL GİDERLERİ	
2-SOSYAL GÜVENLİK KURUMLARINA DEVLET PRİMİ GİDERLERİ	
3-MAL VE HİZMET ALIM GİDERLERİ	55.000,00 TL
4-FAİZ GİDERLERİ	
5-CARİ TRANSFERLER	
6-SERMAYE GİDERLERİ	
7-SERMAYE TRANSFERLERİ	
8-BORÇ VERME	
9-YEDEK ÖDENEKLER	

<b>Toplam Bütçe Kaynak İhtiyacı</b>	<b>55.000,00 TL</b>	
<b>Bütçe Dışı Kaynak</b>	<b>Döner Sermaye</b>	
	<b>Diğer Yurt İçi</b>	
	<b>Yurt Dışı</b>	
<b>Toplam Bütçe Dışı Kaynak İhtiyacı</b>		
<b>Toplam Kaynak İhtiyacı</b>	<b>55.000,00 TL</b>	

**Tablo 2****FAALİYET MALİYETLERİ TABLOSU**

<b>İdare Adı</b>	<b>BAYRAMPAŞA BELEDİYESİ</b>
<b>Performans Hedefi</b>	P.H.1.3.1. Mahallelerde gönüllü arama kurtarma ekipleri kurmak
<b>Faaliyet Adı</b>	1.3.1.F2 Gönüllü Arama Kurtarma Ekipleri kurmak ve eğitimler düzenlemek
<b>Sorumlu Harcama Birimleri</b>	SİVİL SAVUNMA İŞ.BRM.

<b>Ekonomik Kod (I.Düzye)</b>	<b>2016</b>
<b>1-PERSONEL GİDERLERİ</b>	
<b>2-SOSYAL GÜVENLİK KURUMLARINA DEVLET PRİMİ GİDERLERİ</b>	
<b>3-MAL VE HİZMET ALIM GİDERLERİ</b>	<b>55.000,00 TL</b>
<b>4-FAİZ GİDERLERİ</b>	
<b>5-CARİ TRANSFERLER</b>	
<b>6-SERMAYE GİDERLERİ</b>	
<b>7-SERMAYE TRANSFERLERİ</b>	
<b>8-BORÇ VERME</b>	
<b>9-YEDEK ÖDENEKLER</b>	

<b>Toplam Bütçe Kaynak İhtiyacı</b>	<b>55.000,00 TL</b>	
<b>Bütçe Dışı Kaynak</b>	<b>Döner Sermaye</b>	
	<b>Diğer Yurt İçi</b>	
	<b>Yurt Dışı</b>	
<b>Toplam Bütçe Dışı Kaynak İhtiyacı</b>		
<b>Toplam Kaynak İhtiyacı</b>	<b>55.000,00 TL</b>	

**Tablo 2****FAALİYET MALİYETLERİ TABLOSU**

<b>İdare Adı</b>	<b>BAYRAMPAŞA BELEDİYESİ</b>
<b>Performans Hedefi</b>	P.H.1.3.1. Mahallelerde gönüllü arama kurtarma ekipleri kurmak
<b>Faaliyet Adı</b>	1.3.1.F3 Arama Kurtarma Ekibi kıyafet ve ekipmanlarını almak
<b>Sorumlu Harcama Birimleri</b>	SİVİL SAVUNMA İŞ.BRM.

<b>Ekonomik Kod (I.Düzye)</b>	<b>2016</b>
<b>1-PERSONEL GİDERLERİ</b>	
<b>2-SOSYAL GÜVENLİK KURUMLARINA DEVLET PRİMİ GİDERLERİ</b>	
<b>3-MAL VE HİZMET ALIM GİDERLERİ</b>	<b>12.000,00 TL</b>
<b>4-FAİZ GİDERLERİ</b>	
<b>5-CARİ TRANSFERLER</b>	
<b>6-SERMAYE GİDERLERİ</b>	
<b>7-SERMAYE TRANSFERLERİ</b>	
<b>8-BORÇ VERME</b>	
<b>9-YEDEK ÖDENEKLER</b>	

<b>Toplam Bütçe Kaynak İhtiyacı</b>	<b>12.000,00 TL</b>	
<b>Bütçe Dışı Kaynak</b>	<b>Döner Sermaye</b>	
	<b>Diğer Yurt İçi</b>	
	<b>Yurt Dışı</b>	
<b>Toplam Bütçe Dışı Kaynak İhtiyacı</b>		
<b>Toplam Kaynak İhtiyacı</b>	<b>12.000,00 TL</b>	

**Tablo 2****FAALİYET MALİYETLERİ TABLOSU**

<b>İdare Adı</b>	<b>BAYRAMPAŞA BELEDİYESİ</b>
<b>Performans Hedefi</b>	P.H.1.4.1. Yer altı konteynır sistemi kurmak
<b>Faaliyet Adı</b>	1.4.1.F1 Yer altı konteynır projesini hazırlamak ve uygulamak
<b>Sorumlu Harcama Birimleri</b>	TEMİZLİK İŞLERİ MD

<b>Ekonomik Kod (I.Düzye)</b>	<b>2016</b>
1-PERSONEL GİDERLERİ	
2-SOSYAL GÜVENLİK KURUMLARINA DEVLET PRİMİ GİDERLERİ	
3-MAL VE HİZMET ALIM GİDERLERİ	180.000,00 TL
4-FAİZ GİDERLERİ	
5-CARİ TRANSFERLER	
6-SERMAYE GİDERLERİ	
7-SERMAYE TRANSFERLERİ	
8-BORÇ VERME	
9-YEDEK ÖDENEKLER	

<b>Toplam Bütçe Kaynak İhtiyacı</b>	<b>180.000,00 TL</b>	
<b>Bütçe Dışı Kaynak</b>	Döner Sermaye	
	Diğer Yurt İçi	
	Yurt Dışı	
<b>Toplam Bütçe Dışı Kaynak İhtiyacı</b>		
<b>Toplam Kaynak İhtiyacı</b>	<b>180.000,00 TL</b>	

**Tablo 2****FAALİYET MALİYETLERİ TABLOSU**

<b>İdare Adı</b>	<b>BAYRAMPAŞA BELEDİYESİ</b>
<b>Performans Hedefi</b>	P.H.1.4.2. Kent merkezlerine yeni konteynır yerleřtirmek ve mevcutları yenilemek
<b>Faaliyet Adı</b>	1.4.2.F1 Tespit edilen yerler yeni konteynır yerleřtirmek ve mevcut konteynırları yenilemek
<b>Sorumlu Harcama Birimleri</b>	TEMİZLİK İŐLERİ MD

<b>Ekonomik Kod (I.Düzye)</b>	<b>2016</b>
<b>1-PERSONEL GİDERLERİ</b>	
<b>2-SOSYAL GÜVENLİK KURUMLARINA DEVLET PRİMİ GİDERLERİ</b>	
<b>3-MAL VE HİZMET ALIM GİDERLERİ</b>	<b>110.000,00 TL</b>
<b>4-FAİZ GİDERLERİ</b>	
<b>5-CARİ TRANSFERLER</b>	
<b>6-SERMAYE GİDERLERİ</b>	
<b>7-SERMAYE TRANSFERLERİ</b>	
<b>8-BORÇ VERME</b>	
<b>9-YEDEK ÖDENEKLER</b>	

<b>Toplam Bütçe Kaynak İhtiyacı</b>	<b>110.000,00 TL</b>	
<b>Bütçe DıŐı Kaynak</b>	<b>Döner Sermaye</b>	
	<b>Diđer Yurt İçi</b>	
	<b>Yurt DıŐı</b>	
<b>Toplam Bütçe DıŐı Kaynak İhtiyacı</b>		
<b>Toplam Kaynak İhtiyacı</b>	<b>110.000,00 TL</b>	

**Tablo 2****FAALİYET MALİYETLERİ TABLOSU**

<b>İdare Adı</b>	<b>BAYRAMPAŞA BELEDİYESİ</b>
<b>Performans Hedefi</b>	P.H.1.4.3. Kent merkezlerine çöp kovaları ve sigara izmariti atma kutuları yerleştirmek
<b>Faaliyet Adı</b>	1.4.3.F1 Tespit edilen yerlere çöp kovaları koymak
<b>Sorumlu Harcama Birimleri</b>	TEMİZLİK İŞLERİ MD

<b>Ekonomik Kod (I.Düzye)</b>	<b>2016</b>
<b>1-PERSONEL GİDERLERİ</b>	
<b>2-SOSYAL GÜVENLİK KURUMLARINA DEVLET PRİMİ GİDERLERİ</b>	
<b>3-MAL VE HİZMET ALIM GİDERLERİ</b>	<b>80.000,00 TL</b>
<b>4-FAİZ GİDERLERİ</b>	
<b>5-CARİ TRANSFERLER</b>	
<b>6-SERMAYE GİDERLERİ</b>	
<b>7-SERMAYE TRANSFERLERİ</b>	
<b>8-BORÇ VERME</b>	
<b>9-YEDEK ÖDENEKLER</b>	

<b>Toplam Bütçe Kaynak İhtiyacı</b>	<b>80.000,00 TL</b>	
<b>Bütçe Dışı Kaynak</b>	<b>Döner Sermaye</b>	
	<b>Diğer Yurt İçi</b>	
	<b>Yurt Dışı</b>	
<b>Toplam Bütçe Dışı Kaynak İhtiyacı</b>		
<b>Toplam Kaynak İhtiyacı</b>	<b>80.000,00 TL</b>	

**Tablo 2****FAALİYET MALİYETLERİ TABLOSU**

<b>İdare Adı</b>	<b>BAYRAMPAŞA BELEDİYESİ</b>
<b>Performans Hedefi</b>	P.H.1.4.3. Kent merkezlerine çöp kovaları ve sigara izmariti atma kutuları yerleştirmek
<b>Faaliyet Adı</b>	1.4.3.F2 Tespit edilen yerlere sigara izmariti atma kutusu koymak
<b>Sorumlu Harcama Birimleri</b>	TEMİZLİK İŞLERİ MD

<b>Ekonomik Kod (I.Düzye)</b>	<b>2016</b>
1-PERSONEL GİDERLERİ	
2-SOSYAL GÜVENLİK KURUMLARINA DEVLET PRİMİ GİDERLERİ	
3-MAL VE HİZMET ALIM GİDERLERİ	10.000,00 TL
4-FAİZ GİDERLERİ	
5-CARİ TRANSFERLER	
6-SERMAYE GİDERLERİ	
7-SERMAYE TRANSFERLERİ	
8-BORÇ VERME	
9-YEDEK ÖDENEKLER	

<b>Toplam Bütçe Kaynak İhtiyacı</b>	<b>10.000,00 TL</b>	
<b>Bütçe Dışı Kaynak</b>	Döner Sermaye	
	Diğer Yurt İçi	
	Yurt Dışı	
<b>Toplam Bütçe Dışı Kaynak İhtiyacı</b>		
<b>Toplam Kaynak İhtiyacı</b>	<b>10.000,00 TL</b>	

**Tablo 2****FAALİYET MALİYETLERİ TABLOSU**

<b>İdare Adı</b>	<b>BAYRAMPAŞA BELEDİYESİ</b>
<b>Performans Hedefi</b>	P.H.1.4.4. Çevre bilincini geliştirme yönelik organizasyonlar düzenlemek
<b>Faaliyet Adı</b>	1.4.4.F1 Çevre bilincini geliştirme yönelik organizasyonlar düzenlemek
<b>Sorumlu Harcama Birimleri</b>	ÇEVRE KORUMA VE KONTROL MD.

<b>Ekonomik Kod (I.Düzye)</b>	<b>2016</b>
1-PERSONEL GİDERLERİ	
2-SOSYAL GÜVENLİK KURUMLARINA DEVLET PRİMİ GİDERLERİ	
3-MAL VE HİZMET ALIM GİDERLERİ	120.000,00 TL
4-FAİZ GİDERLERİ	
5-CARİ TRANSFERLER	
6-SERMAYE GİDERLERİ	
7-SERMAYE TRANSFERLERİ	
8-BORÇ VERME	
9-YEDEK ÖDENEKLER	

<b>Toplam Bütçe Kaynak İhtiyacı</b>	<b>120.000,00 TL</b>	
<b>Bütçe Dışı Kaynak</b>	<b>Döner Sermaye</b>	
	<b>Diğer Yurt İçi</b>	
	<b>Yurt Dışı</b>	
<b>Toplam Bütçe Dışı Kaynak İhtiyacı</b>		
<b>Toplam Kaynak İhtiyacı</b>	<b>120.000,00 TL</b>	



**Tablo 2****FAALİYET MALİYETLERİ TABLOSU**

<b>İdare Adı</b>	<b>BAYRAMPAŞA BELEDİYESİ</b>
<b>Performans Hedefi</b>	P.H.1.4.5. Çevre bilincini geliştirme yönelik eğitici materyaller dağıtmak
<b>Faaliyet Adı</b>	1.4.5.F1 Çevre bilincine yönelik eğitici basılı materyaller dağıtmak
<b>Sorumlu Harcama Birimleri</b>	ÇEVRE KORUMA VE KONTROL MD.

<b>Ekonomik Kod (I.Düzye)</b>	<b>2016</b>
1-PERSONEL GİDERLERİ	
2-SOSYAL GÜVENLİK KURUMLARINA DEVLET PRİMİ GİDERLERİ	
3-MAL VE HİZMET ALIM GİDERLERİ	10.000,00 TL
4-FAİZ GİDERLERİ	
5-CARİ TRANSFERLER	
6-SERMAYE GİDERLERİ	
7-SERMAYE TRANSFERLERİ	
8-BORÇ VERME	
9-YEDEK ÖDENEKLER	

<b>Toplam Bütçe Kaynak İhtiyacı</b>	<b>10.000,00 TL</b>	
<b>Bütçe Dışı Kaynak</b>	<b>Döner Sermaye</b>	
	<b>Diğer Yurt İçi</b>	
	<b>Yurt Dışı</b>	
<b>Toplam Bütçe Dışı Kaynak İhtiyacı</b>		
<b>Toplam Kaynak İhtiyacı</b>	<b>10.000,00 TL</b>	

**Tablo 2****FAALİYET MALİYETLERİ TABLOSU**

<b>İdare Adı</b>	<b>BAYRAMPAŞA BELEDİYESİ</b>
<b>Performans Hedefi</b>	P.H.1.8.1. Mevcut parkların sürekliliğini sağlamak ve hizmet kalitesini artırmak
<b>Faaliyet Adı</b>	1.8.1.F1 Merkezi parklara ücretsiz internet vermek
<b>Sorumlu Harcama Birimleri</b>	BİLGİ İŞLEM MD.

<b>Ekonomik Kod (I.Düzye)</b>	<b>2016</b>
1-PERSONEL GİDERLERİ	
2-SOSYAL GÜVENLİK KURUMLARINA DEVLET PRİMİ GİDERLERİ	
3-MAL VE HİZMET ALIM GİDERLERİ	10.000,00 TL
4-FAİZ GİDERLERİ	
5-CARİ TRANSFERLER	
6-SERMAYE GİDERLERİ	
7-SERMAYE TRANSFERLERİ	
8-BORÇ VERME	
9-YEDEK ÖDENEKLER	

<b>Toplam Bütçe Kaynak İhtiyacı</b>	<b>10.000,00 TL</b>	
<b>Bütçe Dışı Kaynak</b>	<b>Döner Sermaye</b>	
	<b>Diğer Yurt İçi</b>	
	<b>Yurt Dışı</b>	
<b>Toplam Bütçe Dışı Kaynak İhtiyacı</b>		
<b>Toplam Kaynak İhtiyacı</b>	<b>10.000,00 TL</b>	

**Tablo 2****FAALİYET MALİYETLERİ TABLOSU**

<b>İdare Adı</b>	<b>BAYRAMPAŞA BELEDİYESİ</b>
<b>Performans Hedefi</b>	P.H.1.8.1. Mevcut parkların sürekliliğini sağlamak ve hizmet kalitesini artırmak
<b>Faaliyet Adı</b>	1.8.1.F2.2 Parklara kamera sistemi yapılması
<b>Sorumlu Harcama Birimleri</b>	PARK VE BAHÇELER MD.

<b>Ekonomik Kod (I.Düzye)</b>	<b>2016</b>
1-PERSONEL GİDERLERİ	
2-SOSYAL GÜVENLİK KURUMLARINA DEVLET PRİMİ GİDERLERİ	
3-MAL VE HİZMET ALIM GİDERLERİ	100.000,00 TL
4-FAİZ GİDERLERİ	
5-CARİ TRANSFERLER	
6-SERMAYE GİDERLERİ	
7-SERMAYE TRANSFERLERİ	
8-BORÇ VERME	
9-YEDEK ÖDENEKLER	

<b>Toplam Bütçe Kaynak İhtiyacı</b>	<b>100.000,00 TL</b>	
<b>Bütçe Dışı Kaynak</b>	<b>Döner Sermaye</b>	
	<b>Diğer Yurt İçi</b>	
	<b>Yurt Dışı</b>	
<b>Toplam Bütçe Dışı Kaynak İhtiyacı</b>		
<b>Toplam Kaynak İhtiyacı</b>	<b>100.000,00 TL</b>	

**Tablo 2****FAALİYET MALİYETLERİ TABLOSU**

<b>İdare Adı</b>	<b>BAYRAMPAŞA BELEDİYESİ</b>
<b>Performans Hedefi</b>	P.H.1.8.1. Mevcut parkların sürekliliğini sağlamak ve hizmet kalitesini artırmak
<b>Faaliyet Adı</b>	1.8.1.F4.2 Park bakımı ve onarımı çalışmaları yapmak
<b>Sorumlu Harcama Birimleri</b>	PARK VE BAHÇELER MD.

<b>Ekonomik Kod (I.Düzye)</b>	<b>2016</b>
<b>1-PERSONEL GİDERLERİ</b>	
<b>2-SOSYAL GÜVENLİK KURUMLARINA DEVLET PRİMİ GİDERLERİ</b>	
<b>3-MAL VE HİZMET ALIM GİDERLERİ</b>	<b>9.300.000,00 TL</b>
<b>4-FAİZ GİDERLERİ</b>	
<b>5-CARİ TRANSFERLER</b>	
<b>6-SERMAYE GİDERLERİ</b>	
<b>7-SERMAYE TRANSFERLERİ</b>	
<b>8-BORÇ VERME</b>	
<b>9-YEDEK ÖDENEKLER</b>	

<b>Toplam Bütçe Kaynak İhtiyacı</b>	<b>9.300.000,00 TL</b>	
<b>Bütçe Dışı Kaynak</b>	<b>Döner Sermaye</b>	
	<b>Diğer Yurt İçi</b>	
	<b>Yurt Dışı</b>	
<b>Toplam Bütçe Dışı Kaynak İhtiyacı</b>		
<b>Toplam Kaynak İhtiyacı</b>	<b>9.300.000,00 TL</b>	

**Tablo 2****FAALİYET MALİYETLERİ TABLOSU**

<b>İdare Adı</b>	<b>BAYRAMPAŞA BELEDİYESİ</b>
<b>Performans Hedefi</b>	P.H.1.8.1. Mevcut parkların sürekliliğini sağlamak ve hizmet kalitesini artırmak
<b>Faaliyet Adı</b>	1.8.1.F5.2 Park aydınlatma faaliyetleri ve parklara güneş enerjisiyle çalışan aydınlatma sistemleri kurmak yapmak
<b>Sorumlu Harcama Birimleri</b>	PARK VE BAHÇELER MD.

<b>Ekonomik Kod (I.Düzye)</b>	<b>2016</b>
<b>1-PERSONEL GİDERLERİ</b>	
<b>2-SOSYAL GÜVENLİK KURUMLARINA DEVLET PRİMİ GİDERLERİ</b>	
<b>3-MAL VE HİZMET ALIM GİDERLERİ</b>	<b>220.000,00 TL</b>
<b>4-FAİZ GİDERLERİ</b>	
<b>5-CARİ TRANSFERLER</b>	
<b>6-SERMAYE GİDERLERİ</b>	
<b>7-SERMAYE TRANSFERLERİ</b>	
<b>8-BORÇ VERME</b>	
<b>9-YEDEK ÖDENEKLER</b>	

<b>Toplam Bütçe Kaynak İhtiyacı</b>	<b>220.000,00 TL</b>	
<b>Bütçe Dışı Kaynak</b>	<b>Döner Sermaye</b>	
	<b>Diğer Yurt İçi</b>	
	<b>Yurt Dışı</b>	
<b>Toplam Bütçe Dışı Kaynak İhtiyacı</b>		
<b>Toplam Kaynak İhtiyacı</b>	<b>220.000,00 TL</b>	

**Tablo 2****FAALİYET MALİYETLERİ TABLOSU**

<b>İdare Adı</b>	<b>BAYRAMPAŞA BELEDİYESİ</b>
<b>Performans Hedefi</b>	P.H.1.8.3. Temalı parklar yapmak
<b>Faaliyet Adı</b>	1.8.3.F1 Temalı Park projeleri hazırlamak ve uygulamak
<b>Sorumlu Harcama Birimleri</b>	PARK VE BAHÇELER MD.

<b>Ekonomik Kod (I.Düzye)</b>	<b>2016</b>
<b>1-PERSONEL GİDERLERİ</b>	
<b>2-SOSYAL GÜVENLİK KURUMLARINA DEVLET PRİMİ GİDERLERİ</b>	
<b>3-MAL VE HİZMET ALIM GİDERLERİ</b>	
<b>4-FAİZ GİDERLERİ</b>	
<b>5-CARİ TRANSFERLER</b>	
<b>6-SERMAYE GİDERLERİ</b>	<b>2.250.000,00 TL</b>
<b>7-SERMAYE TRANSFERLERİ</b>	
<b>8-BORÇ VERME</b>	
<b>9-YEDEK ÖDENEKLER</b>	

<b>Toplam Bütçe Kaynak İhtiyacı</b>	<b>2.250.000,00 TL</b>	
<b>Bütçe Dışı Kaynak</b>	<b>Döner Sermaye</b>	
	<b>Diğer Yurt İçi</b>	
	<b>Yurt Dışı</b>	
<b>Toplam Bütçe Dışı Kaynak İhtiyacı</b>		
<b>Toplam Kaynak İhtiyacı</b>	<b>2.250.000,00 TL</b>	

**Tablo 2****FAALİYET MALİYETLERİ TABLOSU**

<b>İdare Adı</b>	<b>BAYRAMPAŞA BELEDİYESİ</b>
<b>Performans Hedefi</b>	P.H.1.8.4. Yeşil alan miktarını artırmak ve mevcutları iyileştirmek
<b>Faaliyet Adı</b>	1.8.4.F1 Mevsimlik çiçek ekimi yapmak
<b>Sorumlu Harcama Birimleri</b>	PARK VE BAHÇELER MD.

<b>Ekonomik Kod (I.Düzye)</b>	<b>2016</b>
<b>1-PERSONEL GİDERLERİ</b>	
<b>2-SOSYAL GÜVENLİK KURUMLARINA DEVLET PRİMİ GİDERLERİ</b>	
<b>3-MAL VE HİZMET ALIM GİDERLERİ</b>	<b>700.000,00 TL</b>
<b>4-FAİZ GİDERLERİ</b>	
<b>5-CARİ TRANSFERLER</b>	
<b>6-SERMAYE GİDERLERİ</b>	
<b>7-SERMAYE TRANSFERLERİ</b>	
<b>8-BORÇ VERME</b>	
<b>9-YEDEK ÖDENEKLER</b>	

<b>Toplam Bütçe Kaynak İhtiyacı</b>	<b>700.000,00 TL</b>	
<b>Bütçe Dışı Kaynak</b>	<b>Döner Sermaye</b>	
	<b>Diğer Yurt İçi</b>	
	<b>Yurt Dışı</b>	
<b>Toplam Bütçe Dışı Kaynak İhtiyacı</b>		
<b>Toplam Kaynak İhtiyacı</b>	<b>700.000,00 TL</b>	

**Tablo 2****FAALİYET MALİYETLERİ TABLOSU**

<b>İdare Adı</b>	<b>BAYRAMPAŞA BELEDİYESİ</b>
<b>Performans Hedefi</b>	P.H.1.8.4. Yeşil alan miktarını artırmak ve mevcutları iyileştirmek
<b>Faaliyet Adı</b>	1.8.4.F2 Fidan dikimi yapmak
<b>Sorumlu Harcama Birimleri</b>	PARK VE BAHÇELER MD.

<b>Ekonomik Kod (I.Düzye)</b>	<b>2016</b>
<b>1-PERSONEL GİDERLERİ</b>	
<b>2-SOSYAL GÜVENLİK KURUMLARINA DEVLET PRİMİ GİDERLERİ</b>	
<b>3-MAL VE HİZMET ALIM GİDERLERİ</b>	<b>250.000,00 TL</b>
<b>4-FAİZ GİDERLERİ</b>	
<b>5-CARİ TRANSFERLER</b>	
<b>6-SERMAYE GİDERLERİ</b>	
<b>7-SERMAYE TRANSFERLERİ</b>	
<b>8-BORÇ VERME</b>	
<b>9-YEDEK ÖDENEKLER</b>	

<b>Toplam Bütçe Kaynak İhtiyacı</b>	<b>250.000,00 TL</b>	
<b>Bütçe Dışı Kaynak</b>	<b>Döner Sermaye</b>	
	<b>Diğer Yurt İçi</b>	
	<b>Yurt Dışı</b>	
<b>Toplam Bütçe Dışı Kaynak İhtiyacı</b>		
<b>Toplam Kaynak İhtiyacı</b>	<b>250.000,00 TL</b>	



**Tablo 2****FAALİYET MALİYETLERİ TABLOSU**

<b>İdare Adı</b>	<b>BAYRAMPAŞA BELEDİYESİ</b>
<b>Performans Hedefi</b>	P.H.1.8.4. Yeşil alan miktarını artırmak ve mevcutları iyileştirmek
<b>Faaliyet Adı</b>	1.8.4.F3 Çim ekimi yapmak
<b>Sorumlu Harcama Birimleri</b>	PARK VE BAHÇELER MD.

<b>Ekonomik Kod (I.Düzye)</b>	<b>2016</b>
<b>1-PERSONEL GİDERLERİ</b>	
<b>2-SOSYAL GÜVENLİK KURUMLARINA DEVLET PRİMİ GİDERLERİ</b>	
<b>3-MAL VE HİZMET ALIM GİDERLERİ</b>	<b>250.000,00 TL</b>
<b>4-FAİZ GİDERLERİ</b>	
<b>5-CARİ TRANSFERLER</b>	
<b>6-SERMAYE GİDERLERİ</b>	
<b>7-SERMAYE TRANSFERLERİ</b>	
<b>8-BORÇ VERME</b>	
<b>9-YEDEK ÖDENEKLER</b>	

<b>Toplam Bütçe Kaynak İhtiyacı</b>	<b>250.000,00 TL</b>	
<b>Bütçe Dışı Kaynak</b>	<b>Döner Sermaye</b>	
	<b>Diğer Yurt İçi</b>	
	<b>Yurt Dışı</b>	
<b>Toplam Bütçe Dışı Kaynak İhtiyacı</b>		
<b>Toplam Kaynak İhtiyacı</b>	<b>250.000,00 TL</b>	

**Tablo 2****FAALİYET MALİYETLERİ TABLOSU**

<b>İdare Adı</b>	<b>BAYRAMPAŞA BELEDİYESİ</b>
<b>Performans Hedefi</b>	P.H.1.8.4. Yeşil alan miktarını artırmak ve mevcutları iyileştirmek
<b>Faaliyet Adı</b>	1.8.4.F4 Ağaç ve çalı budama yapmak
<b>Sorumlu Harcama Birimleri</b>	PARK VE BAHÇELER MD.

<b>Ekonomik Kod (I.Düzye)</b>	<b>2016</b>
<b>1-PERSONEL GİDERLERİ</b>	
<b>2-SOSYAL GÜVENLİK KURUMLARINA DEVLET PRİMİ GİDERLERİ</b>	
<b>3-MAL VE HİZMET ALIM GİDERLERİ</b>	<b>22.000,00 TL</b>
<b>4-FAİZ GİDERLERİ</b>	
<b>5-CARİ TRANSFERLER</b>	
<b>6-SERMAYE GİDERLERİ</b>	
<b>7-SERMAYE TRANSFERLERİ</b>	
<b>8-BORÇ VERME</b>	
<b>9-YEDEK ÖDENEKLER</b>	

<b>Toplam Bütçe Kaynak İhtiyacı</b>	<b>22.000,00 TL</b>	
<b>Bütçe Dışı Kaynak</b>	<b>Döner Sermaye</b>	
	<b>Diğer Yurt İçi</b>	
	<b>Yurt Dışı</b>	
<b>Toplam Bütçe Dışı Kaynak İhtiyacı</b>		
<b>Toplam Kaynak İhtiyacı</b>	<b>22.000,00 TL</b>	

**Tablo 2****FAALİYET MALİYETLERİ TABLOSU**

<b>İdare Adı</b>	<b>BAYRAMPAŞA BELEDİYESİ</b>
<b>Performans Hedefi</b>	P.H.1.9.1. Toplumun sağlığını korumak
<b>Faaliyet Adı</b>	1.9.1.F1 Diş muayene hizmetleri vermek
<b>Sorumlu Harcama Birimleri</b>	SAĞLIK İŞLERİ MD.

<b>Ekonomik Kod (I.Düzye)</b>	<b>2016</b>
1-PERSONEL GİDERLERİ	
2-SOSYAL GÜVENLİK KURUMLARINA DEVLET PRİMİ GİDERLERİ	
3-MAL VE HİZMET ALIM GİDERLERİ	60.000,00 TL
4-FAİZ GİDERLERİ	
5-CARİ TRANSFERLER	
6-SERMAYE GİDERLERİ	
7-SERMAYE TRANSFERLERİ	
8-BORÇ VERME	
9-YEDEK ÖDENEKLER	

<b>Toplam Bütçe Kaynak İhtiyacı</b>	<b>60.000,00 TL</b>	
<b>Bütçe Dışı Kaynak</b>	<b>Döner Sermaye</b>	
	<b>Diğer Yurt İçi</b>	
	<b>Yurt Dışı</b>	
<b>Toplam Bütçe Dışı Kaynak İhtiyacı</b>		
<b>Toplam Kaynak İhtiyacı</b>	<b>60.000,00 TL</b>	

**Tablo 2****FAALİYET MALİYETLERİ TABLOSU**

<b>İdare Adı</b>	<b>BAYRAMPAŞA BELEDİYESİ</b>
<b>Performans Hedefi</b>	P.H.1.9.1. Toplumun sağlığını korumak
<b>Faaliyet Adı</b>	1.9.1.F10 Hasta nakil hizmetleri vermek
<b>Sorumlu Harcama Birimleri</b>	SAĞLIK İŞLERİ MD.

<b>Ekonomik Kod (I.Düzye)</b>	<b>2016</b>
1-PERSONEL GİDERLERİ	
2-SOSYAL GÜVENLİK KURUMLARINA DEVLET PRİMİ GİDERLERİ	
3-MAL VE HİZMET ALIM GİDERLERİ	
4-FAİZ GİDERLERİ	
5-CARİ TRANSFERLER	
6-SERMAYE GİDERLERİ	100.000,00 TL
7-SERMAYE TRANSFERLERİ	
8-BORÇ VERME	
9-YEDEK ÖDENEKLER	

<b>Toplam Bütçe Kaynak İhtiyacı</b>	<b>100.000,00 TL</b>	
<b>Bütçe Dışı Kaynak</b>	<b>Döner Sermaye</b>	
	<b>Diğer Yurt İçi</b>	
	<b>Yurt Dışı</b>	
<b>Toplam Bütçe Dışı Kaynak İhtiyacı</b>		
<b>Toplam Kaynak İhtiyacı</b>	<b>100.000,00 TL</b>	

**Tablo 2****FAALİYET MALİYETLERİ TABLOSU**

<b>İdare Adı</b>	<b>BAYRAMPAŞA BELEDİYESİ</b>
<b>Performans Hedefi</b>	P.H.1.9.1. Toplumun sağlığını korumak
<b>Faaliyet Adı</b>	1.9.1.F2 Vatandaşlara hemşirelik hizmetleri vermek
<b>Sorumlu Harcama Birimleri</b>	SAĞLIK İŞLERİ MD.

<b>Ekonomik Kod (I.Düzye)</b>	<b>2016</b>
<b>1-PERSONEL GİDERLERİ</b>	
<b>2-SOSYAL GÜVENLİK KURUMLARINA DEVLET PRİMİ GİDERLERİ</b>	
<b>3-MAL VE HİZMET ALIM GİDERLERİ</b>	<b>10.000,00 TL</b>
<b>4-FAİZ GİDERLERİ</b>	
<b>5-CARİ TRANSFERLER</b>	
<b>6-SERMAYE GİDERLERİ</b>	
<b>7-SERMAYE TRANSFERLERİ</b>	
<b>8-BORÇ VERME</b>	
<b>9-YEDEK ÖDENEKLER</b>	

<b>Toplam Bütçe Kaynak İhtiyacı</b>	<b>10.000,00 TL</b>	
<b>Bütçe Dışı Kaynak</b>	<b>Döner Sermaye</b>	
	<b>Diğer Yurt İçi</b>	
	<b>Yurt Dışı</b>	
<b>Toplam Bütçe Dışı Kaynak İhtiyacı</b>		
<b>Toplam Kaynak İhtiyacı</b>	<b>10.000,00 TL</b>	

**Tablo 2****FAALİYET MALİYETLERİ TABLOSU**

<b>İdare Adı</b>	<b>BAYRAMPAŞA BELEDİYESİ</b>
<b>Performans Hedefi</b>	P.H.1.9.1. Toplumun sağlığını korumak
<b>Faaliyet Adı</b>	1.9.1.F3 Vatandaşlara laboratuvar hizmetleri vermek
<b>Sorumlu Harcama Birimleri</b>	SAĞLIK İŞLERİ MD.

<b>Ekonomik Kod (I.Düzye)</b>	<b>2016</b>
<b>1-PERSONEL GİDERLERİ</b>	
<b>2-SOSYAL GÜVENLİK KURUMLARINA DEVLET PRİMİ GİDERLERİ</b>	
<b>3-MAL VE HİZMET ALIM GİDERLERİ</b>	<b>145.000,00 TL</b>
<b>4-FAİZ GİDERLERİ</b>	
<b>5-CARİ TRANSFERLER</b>	
<b>6-SERMAYE GİDERLERİ</b>	
<b>7-SERMAYE TRANSFERLERİ</b>	
<b>8-BORÇ VERME</b>	
<b>9-YEDEK ÖDENEKLER</b>	

<b>Toplam Bütçe Kaynak İhtiyacı</b>	<b>145.000,00 TL</b>	
<b>Bütçe Dışı Kaynak</b>	<b>Döner Sermaye</b>	
	<b>Diğer Yurt İçi</b>	
	<b>Yurt Dışı</b>	
<b>Toplam Bütçe Dışı Kaynak İhtiyacı</b>		
<b>Toplam Kaynak İhtiyacı</b>	<b>145.000,00 TL</b>	

**Tablo 2****FAALİYET MALİYETLERİ TABLOSU**

<b>İdare Adı</b>	<b>BAYRAMPAŞA BELEDİYESİ</b>
<b>Performans Hedefi</b>	P.H.1.9.1. Toplumun sağlığını korumak
<b>Faaliyet Adı</b>	1.9.1.F4 Vatandaşlara radyoloji hizmetleri vermek
<b>Sorumlu Harcama Birimleri</b>	SAĞLIK İŞLERİ MD.

<b>Ekonomik Kod (I.Düzye)</b>	<b>2016</b>
<b>1-PERSONEL GİDERLERİ</b>	
<b>2-SOSYAL GÜVENLİK KURUMLARINA DEVLET PRİMİ GİDERLERİ</b>	
<b>3-MAL VE HİZMET ALIM GİDERLERİ</b>	<b>10.000,00 TL</b>
<b>4-FAİZ GİDERLERİ</b>	
<b>5-CARİ TRANSFERLER</b>	
<b>6-SERMAYE GİDERLERİ</b>	
<b>7-SERMAYE TRANSFERLERİ</b>	
<b>8-BORÇ VERME</b>	
<b>9-YEDEK ÖDENEKLER</b>	

<b>Toplam Bütçe Kaynak İhtiyacı</b>	<b>10.000,00 TL</b>	
<b>Bütçe Dışı Kaynak</b>	<b>Döner Sermaye</b>	
	<b>Diğer Yurt İçi</b>	
	<b>Yurt Dışı</b>	
<b>Toplam Bütçe Dışı Kaynak İhtiyacı</b>		
<b>Toplam Kaynak İhtiyacı</b>	<b>10.000,00 TL</b>	

**Tablo 2****FAALİYET MALİYETLERİ TABLOSU**

<b>İdare Adı</b>	<b>BAYRAMPAŞA BELEDİYESİ</b>
<b>Performans Hedefi</b>	P.H.1.9.1. Toplumun sağlığını korumak
<b>Faaliyet Adı</b>	1.9.1.F5 Portör muayene hizmetleri vermek
<b>Sorumlu Harcama Birimleri</b>	SAĞLIK İŞLERİ MD.

<b>Ekonomik Kod (I.Düzye)</b>	<b>2016</b>
1-PERSONEL GİDERLERİ	
2-SOSYAL GÜVENLİK KURUMLARINA DEVLET PRİMİ GİDERLERİ	
3-MAL VE HİZMET ALIM GİDERLERİ	60.000,00 TL
4-FAİZ GİDERLERİ	
5-CARİ TRANSFERLER	
6-SERMAYE GİDERLERİ	
7-SERMAYE TRANSFERLERİ	
8-BORÇ VERME	
9-YEDEK ÖDENEKLER	

<b>Toplam Bütçe Kaynak İhtiyacı</b>	<b>60.000,00 TL</b>	
<b>Bütçe Dışı Kaynak</b>	<b>Döner Sermaye</b>	
	<b>Diğer Yurt İçi</b>	
	<b>Yurt Dışı</b>	
<b>Toplam Bütçe Dışı Kaynak İhtiyacı</b>		
<b>Toplam Kaynak İhtiyacı</b>	<b>60.000,00 TL</b>	



**Tablo 2****FAALİYET MALİYETLERİ TABLOSU**

<b>İdare Adı</b>	<b>BAYRAMPAŞA BELEDİYESİ</b>
<b>Performans Hedefi</b>	P.H.1.9.1. Toplumun sağlığını korumak
<b>Faaliyet Adı</b>	1.9.1.F6 Vatandaşlara poliklinik hizmetleri vermek
<b>Sorumlu Harcama Birimleri</b>	SAĞLIK İŞLERİ MD.

<b>Ekonomik Kod (I.Düzye)</b>	<b>2016</b>
<b>1-PERSONEL GİDERLERİ</b>	
<b>2-SOSYAL GÜVENLİK KURUMLARINA DEVLET PRİMİ GİDERLERİ</b>	
<b>3-MAL VE HİZMET ALIM GİDERLERİ</b>	<b>3.000,00 TL</b>
<b>4-FAİZ GİDERLERİ</b>	
<b>5-CARİ TRANSFERLER</b>	
<b>6-SERMAYE GİDERLERİ</b>	
<b>7-SERMAYE TRANSFERLERİ</b>	
<b>8-BORÇ VERME</b>	
<b>9-YEDEK ÖDENEKLER</b>	

<b>Toplam Bütçe Kaynak İhtiyacı</b>	<b>3.000,00 TL</b>	
<b>Bütçe Dışı Kaynak</b>	<b>Döner Sermaye</b>	
	<b>Diğer Yurt İçi</b>	
	<b>Yurt Dışı</b>	
<b>Toplam Bütçe Dışı Kaynak İhtiyacı</b>		
<b>Toplam Kaynak İhtiyacı</b>	<b>3.000,00 TL</b>	

**Tablo 2****FAALİYET MALİYETLERİ TABLOSU**

<b>İdare Adı</b>	<b>BAYRAMPAŞA BELEDİYESİ</b>
<b>Performans Hedefi</b>	P.H.1.9.1. Toplumun sağlığını korumak
<b>Faaliyet Adı</b>	1.9.1.F7 Vatandaşlara psikolog destek hizmetleri vermek
<b>Sorumlu Harcama Birimleri</b>	SAĞLIK İŞLERİ MD.

<b>Ekonomik Kod (I.Düzye)</b>	<b>2016</b>
<b>1-PERSONEL GİDERLERİ</b>	
<b>2-SOSYAL GÜVENLİK KURUMLARINA DEVLET PRİMİ GİDERLERİ</b>	
<b>3-MAL VE HİZMET ALIM GİDERLERİ</b>	<b>15.000,00 TL</b>
<b>4-FAİZ GİDERLERİ</b>	
<b>5-CARİ TRANSFERLER</b>	
<b>6-SERMAYE GİDERLERİ</b>	
<b>7-SERMAYE TRANSFERLERİ</b>	
<b>8-BORÇ VERME</b>	
<b>9-YEDEK ÖDENEKLER</b>	

<b>Toplam Bütçe Kaynak İhtiyacı</b>	<b>15.000,00 TL</b>	
<b>Bütçe Dışı Kaynak</b>	<b>Döner Sermaye</b>	
	<b>Diğer Yurt İçi</b>	
	<b>Yurt Dışı</b>	
<b>Toplam Bütçe Dışı Kaynak İhtiyacı</b>		
<b>Toplam Kaynak İhtiyacı</b>	<b>15.000,00 TL</b>	

**Tablo 2****FAALİYET MALİYETLERİ TABLOSU**

<b>İdare Adı</b>	<b>BAYRAMPAŞA BELEDİYESİ</b>
<b>Performans Hedefi</b>	P.H.1.9.1. Toplumun sağlığını korumak
<b>Faaliyet Adı</b>	1.9.1.F8 Vatandaşlara diyetisyen polikliniği hizmeti vermek
<b>Sorumlu Harcama Birimleri</b>	SAĞLIK İŞLERİ MD.

<b>Ekonomik Kod (I.Düzye)</b>	<b>2016</b>
1-PERSONEL GİDERLERİ	
2-SOSYAL GÜVENLİK KURUMLARINA DEVLET PRİMİ GİDERLERİ	
3-MAL VE HİZMET ALIM GİDERLERİ	15.000,00 TL
4-FAİZ GİDERLERİ	
5-CARİ TRANSFERLER	
6-SERMAYE GİDERLERİ	
7-SERMAYE TRANSFERLERİ	
8-BORÇ VERME	
9-YEDEK ÖDENEKLER	

<b>Toplam Bütçe Kaynak İhtiyacı</b>	<b>15.000,00 TL</b>	
<b>Bütçe Dışı Kaynak</b>	<b>Döner Sermaye</b>	
	<b>Diğer Yurt İçi</b>	
	<b>Yurt Dışı</b>	
<b>Toplam Bütçe Dışı Kaynak İhtiyacı</b>		
<b>Toplam Kaynak İhtiyacı</b>	<b>15.000,00 TL</b>	

**Tablo 2****FAALİYET MALİYETLERİ TABLOSU**

<b>İdare Adı</b>	<b>BAYRAMPAŞA BELEDİYESİ</b>
<b>Performans Hedefi</b>	P.H.1.9.1. Toplumun sağlığını korumak
<b>Faaliyet Adı</b>	1.9.1.F9 Çevre sağlığı hizmetleri vermek
<b>Sorumlu Harcama Birimleri</b>	SAĞLIK İŞLERİ MD.

<b>Ekonomik Kod (I.Düzye)</b>	<b>2016</b>
1-PERSONEL GİDERLERİ	
2-SOSYAL GÜVENLİK KURUMLARINA DEVLET PRİMİ GİDERLERİ	
3-MAL VE HİZMET ALIM GİDERLERİ	5.000,00 TL
4-FAİZ GİDERLERİ	
5-CARİ TRANSFERLER	
6-SERMAYE GİDERLERİ	
7-SERMAYE TRANSFERLERİ	
8-BORÇ VERME	
9-YEDEK ÖDENEKLER	

<b>Toplam Bütçe Kaynak İhtiyacı</b>	<b>5.000,00 TL</b>	
<b>Bütçe Dışı Kaynak</b>	<b>Döner Sermaye</b>	
	<b>Diğer Yurt İçi</b>	
	<b>Yurt Dışı</b>	
<b>Toplam Bütçe Dışı Kaynak İhtiyacı</b>		
<b>Toplam Kaynak İhtiyacı</b>	<b>5.000,00 TL</b>	

**Tablo 2****FAALİYET MALİYETLERİ TABLOSU**

<b>İdare Adı</b>	<b>BAYRAMPAŞA BELEDİYESİ</b>
<b>Performans Hedefi</b>	P.H.2.10.1. İhtiyaç sahibi insanlara sosyal yardım yapmak
<b>Faaliyet Adı</b>	2.10.1.F1.1 Sünnet Şöleni düzenlemek
<b>Sorumlu Harcama Birimleri</b>	SOSYAL YARDIM İŞLERİ MÜDÜRLÜĞÜ

<b>Ekonomik Kod (I.Düzye)</b>	<b>2016</b>
1-PERSONEL GİDERLERİ	
2-SOSYAL GÜVENLİK KURUMLARINA DEVLET PRİMİ GİDERLERİ	
3-MAL VE HİZMET ALIM GİDERLERİ	
4-FAİZ GİDERLERİ	
5-CARİ TRANSFERLER	250.000,00 TL
6-SERMAYE GİDERLERİ	
7-SERMAYE TRANSFERLERİ	
8-BORÇ VERME	
9-YEDEK ÖDENEKLER	

<b>Toplam Bütçe Kaynak İhtiyacı</b>	<b>250.000,00 TL</b>	
<b>Bütçe Dışı Kaynak</b>	<b>Döner Sermaye</b>	
	<b>Diğer Yurt İçi</b>	
	<b>Yurt Dışı</b>	
<b>Toplam Bütçe Dışı Kaynak İhtiyacı</b>		
<b>Toplam Kaynak İhtiyacı</b>	<b>250.000,00 TL</b>	

**Tablo 2****FAALİYET MALİYETLERİ TABLOSU**

<b>İdare Adı</b>	<b>BAYRAMPAŞA BELEDİYESİ</b>
<b>Performans Hedefi</b>	P.H.2.10.1. İhtiyaç sahibi insanlara sosyal yardım yapmak
<b>Faaliyet Adı</b>	2.10.1.F2.1 Öğrencilere burs vermek
<b>Sorumlu Harcama Birimleri</b>	SOSYAL YARDIM İŞLERİ MÜDÜRLÜĞÜ

<b>Ekonomik Kod (I.Düzye)</b>	<b>2016</b>
1-PERSONEL GİDERLERİ	
2-SOSYAL GÜVENLİK KURUMLARINA DEVLET PRİMİ GİDERLERİ	
3-MAL VE HİZMET ALIM GİDERLERİ	
4-FAİZ GİDERLERİ	
5-CARİ TRANSFERLER	856.000,00 TL
6-SERMAYE GİDERLERİ	
7-SERMAYE TRANSFERLERİ	
8-BORÇ VERME	
9-YEDEK ÖDENEKLER	

<b>Toplam Bütçe Kaynak İhtiyacı</b>	<b>856.000,00 TL</b>	
<b>Bütçe Dışı Kaynak</b>	<b>Döner Sermaye</b>	
	<b>Diğer Yurt İçi</b>	
	<b>Yurt Dışı</b>	
<b>Toplam Bütçe Dışı Kaynak İhtiyacı</b>		
<b>Toplam Kaynak İhtiyacı</b>	<b>856.000,00 TL</b>	

**Tablo 2****FAALİYET MALİYETLERİ TABLOSU**

<b>İdare Adı</b>	<b>BAYRAMPAŞA BELEDİYESİ</b>
<b>Performans Hedefi</b>	P.H.2.10.1. İhtiyaç sahibi insanlara sosyal yardım yapmak
<b>Faaliyet Adı</b>	2.10.1.F3.1 Kömür yardımı yapmak
<b>Sorumlu Harcama Birimleri</b>	SOSYAL YARDIM İŞLERİ MÜDÜRLÜĞÜ

<b>Ekonomik Kod (I.Düzye)</b>	<b>2016</b>
<b>1-PERSONEL GİDERLERİ</b>	
<b>2-SOSYAL GÜVENLİK KURUMLARINA DEVLET PRİMİ GİDERLERİ</b>	
<b>3-MAL VE HİZMET ALIM GİDERLERİ</b>	<b>500.000,00 TL</b>
<b>4-FAİZ GİDERLERİ</b>	
<b>5-CARİ TRANSFERLER</b>	
<b>6-SERMAYE GİDERLERİ</b>	
<b>7-SERMAYE TRANSFERLERİ</b>	
<b>8-BORÇ VERME</b>	
<b>9-YEDEK ÖDENEKLER</b>	

<b>Toplam Bütçe Kaynak İhtiyacı</b>	<b>500.000,00 TL</b>	
<b>Bütçe Dışı Kaynak</b>	<b>Döner Sermaye</b>	
	<b>Diğer Yurt İçi</b>	
	<b>Yurt Dışı</b>	
<b>Toplam Bütçe Dışı Kaynak İhtiyacı</b>		
<b>Toplam Kaynak İhtiyacı</b>	<b>500.000,00 TL</b>	

**Tablo 2****FAALİYET MALİYETLERİ TABLOSU**

<b>İdare Adı</b>	<b>BAYRAMPAŞA BELEDİYESİ</b>
<b>Performans Hedefi</b>	P.H.2.10.1. İhtiyaç sahibi insanlara sosyal yardım yapmak
<b>Faaliyet Adı</b>	2.10.1.F4.1 Gıda yardımı yapmak
<b>Sorumlu Harcama Birimleri</b>	SOSYAL YARDIM İŞLERİ MÜDÜRLÜĞÜ

<b>Ekonomik Kod (I.Düzye)</b>	<b>2016</b>
1-PERSONEL GİDERLERİ	
2-SOSYAL GÜVENLİK KURUMLARINA DEVLET PRİMİ GİDERLERİ	
3-MAL VE HİZMET ALIM GİDERLERİ	500.000,00 TL
4-FAİZ GİDERLERİ	
5-CARİ TRANSFERLER	
6-SERMAYE GİDERLERİ	
7-SERMAYE TRANSFERLERİ	
8-BORÇ VERME	
9-YEDEK ÖDENEKLER	

<b>Toplam Bütçe Kaynak İhtiyacı</b>	<b>500.000,00 TL</b>	
<b>Bütçe Dışı Kaynak</b>	<b>Döner Sermaye</b>	
	<b>Diğer Yurt İçi</b>	
	<b>Yurt Dışı</b>	
<b>Toplam Bütçe Dışı Kaynak İhtiyacı</b>		
<b>Toplam Kaynak İhtiyacı</b>	<b>500.000,00 TL</b>	



**Tablo 2****FAALİYET MALİYETLERİ TABLOSU**

<b>İdare Adı</b>	<b>BAYRAMPAŞA BELEDİYESİ</b>
<b>Performans Hedefi</b>	P.H.2.10.1. İhtiyaç sahibi insanlara sosyal yardım yapmak
<b>Faaliyet Adı</b>	2.10.1.F5.1 Tekerlekli sandalye yardımı yapmak
<b>Sorumlu Harcama Birimleri</b>	SOSYAL YARDIM İŞLERİ MÜDÜRLÜĞÜ

<b>Ekonomik Kod (I.Düzye)</b>	<b>2016</b>
<b>1-PERSONEL GİDERLERİ</b>	
<b>2-SOSYAL GÜVENLİK KURUMLARINA DEVLET PRİMİ GİDERLERİ</b>	
<b>3-MAL VE HİZMET ALIM GİDERLERİ</b>	<b>64.000,00 TL</b>
<b>4-FAİZ GİDERLERİ</b>	
<b>5-CARİ TRANSFERLER</b>	
<b>6-SERMAYE GİDERLERİ</b>	
<b>7-SERMAYE TRANSFERLERİ</b>	
<b>8-BORÇ VERME</b>	
<b>9-YEDEK ÖDENEKLER</b>	

<b>Toplam Bütçe Kaynak İhtiyacı</b>	<b>64.000,00 TL</b>	
<b>Bütçe Dışı Kaynak</b>	<b>Döner Sermaye</b>	
	<b>Diğer Yurt İçi</b>	
	<b>Yurt Dışı</b>	
<b>Toplam Bütçe Dışı Kaynak İhtiyacı</b>		
<b>Toplam Kaynak İhtiyacı</b>	<b>64.000,00 TL</b>	

**Tablo 2****FAALİYET MALİYETLERİ TABLOSU**

<b>İdare Adı</b>	<b>BAYRAMPAŞA BELEDİYESİ</b>
<b>Performans Hedefi</b>	P.H.2.10.1. İhtiyaç sahibi insanlara sosyal yardım yapmak
<b>Faaliyet Adı</b>	2.10.1.F6.1 Sel, afet, yangın vb. ailelere sosyal yardım yapmak
<b>Sorumlu Harcama Birimleri</b>	SOSYAL YARDIM İŞLERİ MÜDÜRLÜĞÜ

<b>Ekonomik Kod (I.Düzye)</b>	<b>2016</b>
1-PERSONEL GİDERLERİ	
2-SOSYAL GÜVENLİK KURUMLARINA DEVLET PRİMİ GİDERLERİ	
3-MAL VE HİZMET ALIM GİDERLERİ	
4-FAİZ GİDERLERİ	
5-CARİ TRANSFERLER	750.000,00 TL
6-SERMAYE GİDERLERİ	
7-SERMAYE TRANSFERLERİ	
8-BORÇ VERME	
9-YEDEK ÖDENEKLER	

<b>Toplam Bütçe Kaynak İhtiyacı</b>	<b>750.000,00 TL</b>	
<b>Bütçe Dışı Kaynak</b>	<b>Döner Sermaye</b>	
	<b>Diğer Yurt İçi</b>	
	<b>Yurt Dışı</b>	
<b>Toplam Bütçe Dışı Kaynak İhtiyacı</b>		
<b>Toplam Kaynak İhtiyacı</b>	<b>750.000,00 TL</b>	

**Tablo 2****FAALİYET MALİYETLERİ TABLOSU**

<b>İdare Adı</b>	<b>BAYRAMPAŞA BELEDİYESİ</b>
<b>Performans Hedefi</b>	P.H.2.10.1. İhtiyaç sahibi insanlara sosyal yardım yapmak
<b>Faaliyet Adı</b>	2.10.1.F7.1 Asker Ailelerine yardım yapmak
<b>Sorumlu Harcama Birimleri</b>	SOSYAL YARDIM İŞLERİ MÜDÜRLÜĞÜ

<b>Ekonomik Kod (I.Düzye)</b>	<b>2016</b>
1-PERSONEL GİDERLERİ	
2-SOSYAL GÜVENLİK KURUMLARINA DEVLET PRİMİ GİDERLERİ	
3-MAL VE HİZMET ALIM GİDERLERİ	
4-FAİZ GİDERLERİ	
5-CARİ TRANSFERLER	250.000,00 TL
6-SERMAYE GİDERLERİ	
7-SERMAYE TRANSFERLERİ	
8-BORÇ VERME	
9-YEDEK ÖDENEKLER	

<b>Toplam Bütçe Kaynak İhtiyacı</b>	<b>250.000,00 TL</b>	
<b>Bütçe Dışı Kaynak</b>	<b>Döner Sermaye</b>	
	<b>Diğer Yurt İçi</b>	
	<b>Yurt Dışı</b>	
<b>Toplam Bütçe Dışı Kaynak İhtiyacı</b>		
<b>Toplam Kaynak İhtiyacı</b>	<b>250.000,00 TL</b>	

**Tablo 2****FAALİYET MALİYETLERİ TABLOSU**

<b>İdare Adı</b>	<b>BAYRAMPAŞA BELEDİYESİ</b>
<b>Performans Hedefi</b>	P.H.2.2.1. Toplumun sosyal hayatını geliştiren diğer kamu kurumlarına destek olmak
<b>Faaliyet Adı</b>	2.2.1.F1 Gerekli durumlarda kamu yararına çalışan kurumların kiralama işlemlerinin gerçekleştirilmesi
<b>Sorumlu Harcama Birimleri</b>	EMLAK İSTİMLAK MD.

<b>Ekonomik Kod (I.Düzye)</b>	<b>2016</b>
<b>1-PERSONEL GİDERLERİ</b>	
<b>2-SOSYAL GÜVENLİK KURUMLARINA DEVLET PRİMİ GİDERLERİ</b>	
<b>3-MAL VE HİZMET ALIM GİDERLERİ</b>	<b>460.000,00 TL</b>
<b>4-FAİZ GİDERLERİ</b>	
<b>5-CARİ TRANSFERLER</b>	
<b>6-SERMAYE GİDERLERİ</b>	
<b>7-SERMAYE TRANSFERLERİ</b>	
<b>8-BORÇ VERME</b>	
<b>9-YEDEK ÖDENEKLER</b>	

<b>Toplam Bütçe Kaynak İhtiyacı</b>	<b>460.000,00 TL</b>	
<b>Bütçe Dışı Kaynak</b>	<b>Döner Sermaye</b>	
	<b>Diğer Yurt İçi</b>	
	<b>Yurt Dışı</b>	
<b>Toplam Bütçe Dışı Kaynak İhtiyacı</b>		
<b>Toplam Kaynak İhtiyacı</b>	<b>460.000,00 TL</b>	

**Tablo 2****FAALİYET MALİYETLERİ TABLOSU**

<b>İdare Adı</b>	<b>BAYRAMPAŞA BELEDİYESİ</b>
<b>Performans Hedefi</b>	P.H.2.2.1. Toplumun sosyal hayatını geliştiren diğer kamu kurumlarına destek olmak
<b>Faaliyet Adı</b>	2.2.1.F2.2 Diğer kamu kurumlarının ihtiyacı olan (okullar, ibadethaneler, hastaneler, vb.) Tadilat ve yeniden düzenleme çalışmaları yapmak
<b>Sorumlu Harcama Birimleri</b>	FEN İŞLERİ MD.

<b>Ekonomik Kod (I.Düzey)</b>	<b>2016</b>
<b>1-PERSONEL GİDERLERİ</b>	
<b>2-SOSYAL GÜVENLİK KURUMLARINA DEVLET PRİMİ GİDERLERİ</b>	
<b>3-MAL VE HİZMET ALIM GİDERLERİ</b>	<b>1.000.000,00 TL</b>
<b>4-FAİZ GİDERLERİ</b>	
<b>5-CARİ TRANSFERLER</b>	
<b>6-SERMAYE GİDERLERİ</b>	
<b>7-SERMAYE TRANSFERLERİ</b>	
<b>8-BORÇ VERME</b>	
<b>9-YEDEK ÖDENEKLER</b>	

<b>Toplam Bütçe Kaynak İhtiyacı</b>	<b>1.000.000,00 TL</b>	
<b>Bütçe Dışı Kaynak</b>	<b>Döner Sermaye</b>	
	<b>Diğer Yurt İçi</b>	
	<b>Yurt Dışı</b>	
<b>Toplam Bütçe Dışı Kaynak İhtiyacı</b>		
<b>Toplam Kaynak İhtiyacı</b>	<b>1.000.000,00 TL</b>	

**Tablo 2****FAALİYET MALİYETLERİ TABLOSU**

<b>İdare Adı</b>	<b>BAYRAMPAŞA BELEDİYESİ</b>
<b>Performans Hedefi</b>	P.H.2.2.2. İnsanların bir araya geleceği sosyal ve kültürel organizasyonlar düzenlemek
<b>Faaliyet Adı</b>	2.2.2.F1.1 23 Nisan Bayrampaşa Çocuk Şenliği düzenlemek
<b>Sorumlu Harcama Birimleri</b>	KÜLTÜR VE SOSYAL İŞ.MD

<b>Ekonomik Kod (I.Düzye)</b>	<b>2016</b>
<b>1-PERSONEL GİDERLERİ</b>	
<b>2-SOSYAL GÜVENLİK KURUMLARINA DEVLET PRİMİ GİDERLERİ</b>	
<b>3-MAL VE HİZMET ALIM GİDERLERİ</b>	<b>70.000,00 TL</b>
<b>4-FAİZ GİDERLERİ</b>	
<b>5-CARİ TRANSFERLER</b>	
<b>6-SERMAYE GİDERLERİ</b>	
<b>7-SERMAYE TRANSFERLERİ</b>	
<b>8-BORÇ VERME</b>	
<b>9-YEDEK ÖDENEKLER</b>	

<b>Toplam Bütçe Kaynak İhtiyacı</b>	<b>70.000,00 TL</b>	
<b>Bütçe Dışı Kaynak</b>	<b>Döner Sermaye</b>	
	<b>Diğer Yurt İçi</b>	
	<b>Yurt Dışı</b>	
<b>Toplam Bütçe Dışı Kaynak İhtiyacı</b>		
<b>Toplam Kaynak İhtiyacı</b>	<b>70.000,00 TL</b>	

**Tablo 2****FAALİYET MALİYETLERİ TABLOSU**

<b>İdare Adı</b>	<b>BAYRAMPAŞA BELEDİYESİ</b>
<b>Performans Hedefi</b>	P.H.2.2.2. İnsanların bir araya geleceği sosyal ve kültürel organizasyonlar düzenlemek
<b>Faaliyet Adı</b>	2.2.2.F2.1 19 Mayıs Gençlik ve Spor Bayramı etkinlikleri düzenlemek
<b>Sorumlu Harcama Birimleri</b>	KÜLTÜR VE SOSYAL İŞ.MD

<b>Ekonomik Kod (I.Düzye)</b>	<b>2016</b>
1-PERSONEL GİDERLERİ	
2-SOSYAL GÜVENLİK KURUMLARINA DEVLET PRİMİ GİDERLERİ	
3-MAL VE HİZMET ALIM GİDERLERİ	65.000,00 TL
4-FAİZ GİDERLERİ	
5-CARİ TRANSFERLER	
6-SERMAYE GİDERLERİ	
7-SERMAYE TRANSFERLERİ	
8-BORÇ VERME	
9-YEDEK ÖDENEKLER	

<b>Toplam Bütçe Kaynak İhtiyacı</b>	<b>65.000,00 TL</b>	
<b>Bütçe Dışı Kaynak</b>	<b>Döner Sermaye</b>	
	<b>Diğer Yurt İçi</b>	
	<b>Yurt Dışı</b>	
<b>Toplam Bütçe Dışı Kaynak İhtiyacı</b>		
<b>Toplam Kaynak İhtiyacı</b>	<b>65.000,00 TL</b>	

**Tablo 2****FAALİYET MALİYETLERİ TABLOSU**

<b>İdare Adı</b>	<b>BAYRAMPAŞA BELEDİYESİ</b>
<b>Performans Hedefi</b>	P.H.2.2.2. İnsanların bir araya geleceği sosyal ve kültürel organizasyonlar düzenlemek
<b>Faaliyet Adı</b>	2.2.2.F3.1 29 Mayıs İstanbul'un Fethi Kutlama Programı düzenlemek
<b>Sorumlu Harcama Birimleri</b>	KÜLTÜR VE SOSYAL İŞ.MD

<b>Ekonomik Kod (I.Düzye)</b>	<b>2016</b>
1-PERSONEL GİDERLERİ	
2-SOSYAL GÜVENLİK KURUMLARINA DEVLET PRİMİ GİDERLERİ	
3-MAL VE HİZMET ALIM GİDERLERİ	65.000,00 TL
4-FAİZ GİDERLERİ	
5-CARİ TRANSFERLER	
6-SERMAYE GİDERLERİ	
7-SERMAYE TRANSFERLERİ	
8-BORÇ VERME	
9-YEDEK ÖDENEKLER	

<b>Toplam Bütçe Kaynak İhtiyacı</b>	<b>65.000,00 TL</b>	
<b>Bütçe Dışı Kaynak</b>	<b>Döner Sermaye</b>	
	<b>Diğer Yurt İçi</b>	
	<b>Yurt Dışı</b>	
<b>Toplam Bütçe Dışı Kaynak İhtiyacı</b>		
<b>Toplam Kaynak İhtiyacı</b>	<b>65.000,00 TL</b>	



**Tablo 2****FAALİYET MALİYETLERİ TABLOSU**

<b>İdare Adı</b>	<b>BAYRAMPAŞA BELEDİYESİ</b>
<b>Performans Hedefi</b>	P.H.2.2.2. İnsanların bir araya geleceği sosyal ve kültürel organizasyonlar düzenlemek
<b>Faaliyet Adı</b>	2.2.2.F4.1 7 İklim 7 Renk Yöresel Geceler programı düzenlemek
<b>Sorumlu Harcama Birimleri</b>	KÜLTÜR VE SOSYAL İŞ.MD

<b>Ekonomik Kod (I.Düzye)</b>	<b>2016</b>
1-PERSONEL GİDERLERİ	
2-SOSYAL GÜVENLİK KURUMLARINA DEVLET PRİMİ GİDERLERİ	
3-MAL VE HİZMET ALIM GİDERLERİ	400.000,00 TL
4-FAİZ GİDERLERİ	
5-CARİ TRANSFERLER	
6-SERMAYE GİDERLERİ	
7-SERMAYE TRANSFERLERİ	
8-BORÇ VERME	
9-YEDEK ÖDENEKLER	

<b>Toplam Bütçe Kaynak İhtiyacı</b>	<b>400.000,00 TL</b>	
<b>Bütçe Dışı Kaynak</b>	Döner Sermaye	
	Diğer Yurt İçi	
	Yurt Dışı	
<b>Toplam Bütçe Dışı Kaynak İhtiyacı</b>		
<b>Toplam Kaynak İhtiyacı</b>	<b>400.000,00 TL</b>	

**Tablo 2****FAALİYET MALİYETLERİ TABLOSU**

<b>İdare Adı</b>	<b>BAYRAMPAŞA BELEDİYESİ</b>
<b>Performans Hedefi</b>	P.H.2.2.2. İnsanların bir araya geleceği sosyal ve kültürel organizasyonlar düzenlemek
<b>Faaliyet Adı</b>	2.2.2.F5.1 Ramazan Programı düzenlemek
<b>Sorumlu Harcama Birimleri</b>	KÜLTÜR VE SOSYAL İŞ.MD

<b>Ekonomik Kod (I.Düzye)</b>	<b>2016</b>
<b>1-PERSONEL GİDERLERİ</b>	
<b>2-SOSYAL GÜVENLİK KURUMLARINA DEVLET PRİMİ GİDERLERİ</b>	
<b>3-MAL VE HİZMET ALIM GİDERLERİ</b>	<b>1.540.000,00 TL</b>
<b>4-FAİZ GİDERLERİ</b>	
<b>5-CARİ TRANSFERLER</b>	
<b>6-SERMAYE GİDERLERİ</b>	
<b>7-SERMAYE TRANSFERLERİ</b>	
<b>8-BORÇ VERME</b>	
<b>9-YEDEK ÖDENEKLER</b>	

<b>Toplam Bütçe Kaynak İhtiyacı</b>	<b>1.540.000,00 TL</b>	
<b>Bütçe Dışı Kaynak</b>	<b>Döner Sermaye</b>	
	<b>Diğer Yurt İçi</b>	
	<b>Yurt Dışı</b>	
<b>Toplam Bütçe Dışı Kaynak İhtiyacı</b>		
<b>Toplam Kaynak İhtiyacı</b>	<b>1.540.000,00 TL</b>	

**Tablo 2****FAALİYET MALİYETLERİ TABLOSU**

<b>İdare Adı</b>	<b>BAYRAMPAŞA BELEDİYESİ</b>
<b>Performans Hedefi</b>	P.H.2.2.2. İnsanların bir araya geleceği sosyal ve kültürel organizasyonlar düzenlemek
<b>Faaliyet Adı</b>	2.2.2.F6.1 İl dışı gezi programı organizasyonu düzenlemek
<b>Sorumlu Harcama Birimleri</b>	KÜLTÜR VE SOSYAL İŞ.MD

<b>Ekonomik Kod (I.Düzye)</b>	<b>2016</b>
<b>1-PERSONEL GİDERLERİ</b>	
<b>2-SOSYAL GÜVENLİK KURUMLARINA DEVLET PRİMİ GİDERLERİ</b>	
<b>3-MAL VE HİZMET ALIM GİDERLERİ</b>	<b>750.000,00 TL</b>
<b>4-FAİZ GİDERLERİ</b>	
<b>5-CARİ TRANSFERLER</b>	
<b>6-SERMAYE GİDERLERİ</b>	
<b>7-SERMAYE TRANSFERLERİ</b>	
<b>8-BORÇ VERME</b>	
<b>9-YEDEK ÖDENEKLER</b>	

<b>Toplam Bütçe Kaynak İhtiyacı</b>	<b>750.000,00 TL</b>	
<b>Bütçe Dışı Kaynak</b>	<b>Döner Sermaye</b>	
	<b>Diğer Yurt İçi</b>	
	<b>Yurt Dışı</b>	
<b>Toplam Bütçe Dışı Kaynak İhtiyacı</b>		
<b>Toplam Kaynak İhtiyacı</b>	<b>750.000,00 TL</b>	

**Tablo 2****FAALİYET MALİYETLERİ TABLOSU**

<b>İdare Adı</b>	<b>BAYRAMPAŞA BELEDİYESİ</b>
<b>Performans Hedefi</b>	P.H.2.2.2. İnsanların bir araya geleceği sosyal ve kültürel organizasyonlar düzenlemek
<b>Faaliyet Adı</b>	2.2.2.F7.1 Kültür sanat etkinlikleri düzenlemek
<b>Sorumlu Harcama Birimleri</b>	KÜLTÜR VE SOSYAL İŞ.MD

<b>Ekonomik Kod (I.Düzye)</b>	<b>2016</b>
1-PERSONEL GİDERLERİ	
2-SOSYAL GÜVENLİK KURUMLARINA DEVLET PRİMİ GİDERLERİ	
3-MAL VE HİZMET ALIM GİDERLERİ	600.000,00 TL
4-FAİZ GİDERLERİ	
5-CARİ TRANSFERLER	
6-SERMAYE GİDERLERİ	
7-SERMAYE TRANSFERLERİ	
8-BORÇ VERME	
9-YEDEK ÖDENEKLER	

<b>Toplam Bütçe Kaynak İhtiyacı</b>	<b>600.000,00 TL</b>	
<b>Bütçe Dışı Kaynak</b>	Döner Sermaye	
	Diğer Yurt İçi	
	Yurt Dışı	
<b>Toplam Bütçe Dışı Kaynak İhtiyacı</b>		
<b>Toplam Kaynak İhtiyacı</b>	<b>600.000,00 TL</b>	

**Tablo 2****FAALİYET MALİYETLERİ TABLOSU**

<b>İdare Adı</b>	<b>BAYRAMPAŞA BELEDİYESİ</b>
<b>Performans Hedefi</b>	P.H.2.2.2. İnsanların bir araya geleceği sosyal ve kültürel organizasyonlar düzenlemek
<b>Faaliyet Adı</b>	2.2.2.F8.2 Özel gün ve haftalarda etkinlik düzenlemek
<b>Sorumlu Harcama Birimleri</b>	BASIN Y.VE HLK. İLŞ. MD.

<b>Ekonomik Kod (I.Düzye)</b>	<b>2016</b>
1-PERSONEL GİDERLERİ	
2-SOSYAL GÜVENLİK KURUMLARINA DEVLET PRİMİ GİDERLERİ	
3-MAL VE HİZMET ALIM GİDERLERİ	250.000,00 TL
4-FAİZ GİDERLERİ	
5-CARİ TRANSFERLER	
6-SERMAYE GİDERLERİ	
7-SERMAYE TRANSFERLERİ	
8-BORÇ VERME	
9-YEDEK ÖDENEKLER	

<b>Toplam Bütçe Kaynak İhtiyacı</b>	<b>250.000,00 TL</b>	
<b>Bütçe Dışı Kaynak</b>	<b>Döner Sermaye</b>	
	<b>Diğer Yurt İçi</b>	
	<b>Yurt Dışı</b>	
<b>Toplam Bütçe Dışı Kaynak İhtiyacı</b>		
<b>Toplam Kaynak İhtiyacı</b>	<b>250.000,00 TL</b>	

**Tablo 2****FAALİYET MALİYETLERİ TABLOSU**

<b>İdare Adı</b>	<b>BAYRAMPAŞA BELEDİYESİ</b>
<b>Performans Hedefi</b>	P.H.2.3.1. Sporda tesisleşmeyi desteklemek ve amatör spor kulüplerine yardım etmek
<b>Faaliyet Adı</b>	2.3.1.F2.2 Amatör spor kulüplerine malzeme yardımı
<b>Sorumlu Harcama Birimleri</b>	SPOR İŞLERİ BİRİMİ

<b>Ekonomik Kod (I.Düzye)</b>	<b>2016</b>
1-PERSONEL GİDERLERİ	
2-SOSYAL GÜVENLİK KURUMLARINA DEVLET PRİMİ GİDERLERİ	
3-MAL VE HİZMET ALIM GİDERLERİ	200.000,00 TL
4-FAİZ GİDERLERİ	
5-CARİ TRANSFERLER	
6-SERMAYE GİDERLERİ	
7-SERMAYE TRANSFERLERİ	
8-BORÇ VERME	
9-YEDEK ÖDENEKLER	

<b>Toplam Bütçe Kaynak İhtiyacı</b>	<b>200.000,00 TL</b>	
<b>Bütçe Dışı Kaynak</b>	<b>Döner Sermaye</b>	
	<b>Diğer Yurt İçi</b>	
	<b>Yurt Dışı</b>	
<b>Toplam Bütçe Dışı Kaynak İhtiyacı</b>		
<b>Toplam Kaynak İhtiyacı</b>	<b>200.000,00 TL</b>	

**Tablo 2****FAALİYET MALİYETLERİ TABLOSU**

<b>İdare Adı</b>	<b>BAYRAMPAŞA BELEDİYESİ</b>
<b>Performans Hedefi</b>	P.H.2.3.1. Sporda tesisleşmeyi desteklemek ve amatör spor kulüplerine yardım etmek
<b>Faaliyet Adı</b>	2.3.1.F4.2 Spor organizasyonları gerçekleştirmek
<b>Sorumlu Harcama Birimleri</b>	SPOR İŞLERİ BİRİMİ

<b>Ekonomik Kod (I.Düzye)</b>	<b>2016</b>
<b>1-PERSONEL GİDERLERİ</b>	
<b>2-SOSYAL GÜVENLİK KURUMLARINA DEVLET PRİMİ GİDERLERİ</b>	
<b>3-MAL VE HİZMET ALIM GİDERLERİ</b>	<b>100.000,00 TL</b>
<b>4-FAİZ GİDERLERİ</b>	
<b>5-CARİ TRANSFERLER</b>	
<b>6-SERMAYE GİDERLERİ</b>	
<b>7-SERMAYE TRANSFERLERİ</b>	
<b>8-BORÇ VERME</b>	
<b>9-YEDEK ÖDENEKLER</b>	

<b>Toplam Bütçe Kaynak İhtiyacı</b>	<b>100.000,00 TL</b>	
<b>Bütçe Dışı Kaynak</b>	<b>Döner Sermaye</b>	
	<b>Diğer Yurt İçi</b>	
	<b>Yurt Dışı</b>	
<b>Toplam Bütçe Dışı Kaynak İhtiyacı</b>		
<b>Toplam Kaynak İhtiyacı</b>	<b>100.000,00 TL</b>	

**Tablo 2****FAALİYET MALİYETLERİ TABLOSU**

<b>İdare Adı</b>	<b>BAYRAMPAŞA BELEDİYESİ</b>
<b>Performans Hedefi</b>	P.H.2.3.1. Sporda tesisleşmeyi desteklemek ve amatör spor kulüplerine yardım etmek
<b>Faaliyet Adı</b>	2.3.1.F5.2 Derece alan sporcu ve kulüplere ödül vermek
<b>Sorumlu Harcama Birimleri</b>	SPOR İŞLERİ BİRİMİ

<b>Ekonomik Kod (I.Düzye)</b>	<b>2016</b>
<b>1-PERSONEL GİDERLERİ</b>	
<b>2-SOSYAL GÜVENLİK KURUMLARINA DEVLET PRİMİ GİDERLERİ</b>	
<b>3-MAL VE HİZMET ALIM GİDERLERİ</b>	<b>30.000,00 TL</b>
<b>4-FAİZ GİDERLERİ</b>	
<b>5-CARİ TRANSFERLER</b>	
<b>6-SERMAYE GİDERLERİ</b>	
<b>7-SERMAYE TRANSFERLERİ</b>	
<b>8-BORÇ VERME</b>	
<b>9-YEDEK ÖDENEKLER</b>	

<b>Toplam Bütçe Kaynak İhtiyacı</b>	<b>30.000,00 TL</b>	
<b>Bütçe Dışı Kaynak</b>	<b>Döner Sermaye</b>	
	<b>Diğer Yurt İçi</b>	
	<b>Yurt Dışı</b>	
<b>Toplam Bütçe Dışı Kaynak İhtiyacı</b>		
<b>Toplam Kaynak İhtiyacı</b>	<b>30.000,00 TL</b>	



**Tablo 2****FAALİYET MALİYETLERİ TABLOSU**

<b>İdare Adı</b>	<b>BAYRAMPAŞA BELEDİYESİ</b>
<b>Performans Hedefi</b>	P.H.2.3.1. Sporda tesisleşmeyi desteklemek ve amatör spor kulüplerine yardım etmek
<b>Faaliyet Adı</b>	2.3.1.F6.2 Spor tesisleri için spor malzemesi alımı
<b>Sorumlu Harcama Birimleri</b>	SPOR İŞLERİ BİRİMİ

<b>Ekonomik Kod (I.Düzye)</b>	<b>2016</b>
<b>1-PERSONEL GİDERLERİ</b>	
<b>2-SOSYAL GÜVENLİK KURUMLARINA DEVLET PRİMİ GİDERLERİ</b>	
<b>3-MAL VE HİZMET ALIM GİDERLERİ</b>	<b>75.000,00 TL</b>
<b>4-FAİZ GİDERLERİ</b>	
<b>5-CARİ TRANSFERLER</b>	
<b>6-SERMAYE GİDERLERİ</b>	
<b>7-SERMAYE TRANSFERLERİ</b>	
<b>8-BORÇ VERME</b>	
<b>9-YEDEK ÖDENEKLER</b>	

<b>Toplam Bütçe Kaynak İhtiyacı</b>	<b>75.000,00 TL</b>	
<b>Bütçe Dışı Kaynak</b>	<b>Döner Sermaye</b>	
	<b>Diğer Yurt İçi</b>	
	<b>Yurt Dışı</b>	
<b>Toplam Bütçe Dışı Kaynak İhtiyacı</b>		
<b>Toplam Kaynak İhtiyacı</b>	<b>75.000,00 TL</b>	

**Tablo 2****FAALİYET MALİYETLERİ TABLOSU**

<b>İdare Adı</b>	<b>BAYRAMPAŞA BELEDİYESİ</b>
<b>Performans Hedefi</b>	P.H.2.3.1. Sporda tesisleşmeyi desteklemek ve amatör spor kulüplerine yardım etmek
<b>Faaliyet Adı</b>	2.3.1.F7.2 Spor okulu için spor malzemesi alımı
<b>Sorumlu Harcama Birimleri</b>	SPOR İŞLERİ BİRİMİ

<b>Ekonomik Kod (I.Düzye)</b>	<b>2016</b>
1-PERSONEL GİDERLERİ	
2-SOSYAL GÜVENLİK KURUMLARINA DEVLET PRİMİ GİDERLERİ	
3-MAL VE HİZMET ALIM GİDERLERİ	75.000,00 TL
4-FAİZ GİDERLERİ	
5-CARİ TRANSFERLER	
6-SERMAYE GİDERLERİ	
7-SERMAYE TRANSFERLERİ	
8-BORÇ VERME	
9-YEDEK ÖDENEKLER	

<b>Toplam Bütçe Kaynak İhtiyacı</b>	<b>75.000,00 TL</b>	
<b>Bütçe Dışı Kaynak</b>	<b>Döner Sermaye</b>	
	<b>Diğer Yurt İçi</b>	
	<b>Yurt Dışı</b>	
<b>Toplam Bütçe Dışı Kaynak İhtiyacı</b>		
<b>Toplam Kaynak İhtiyacı</b>	<b>75.000,00 TL</b>	

**Tablo 2****FAALİYET MALİYETLERİ TABLOSU**

<b>İdare Adı</b>	<b>BAYRAMPAŞA BELEDİYESİ</b>
<b>Performans Hedefi</b>	P.H.2.4.1. Yeni okullar açmak, açtırmak
<b>Faaliyet Adı</b>	2.4.1.F5 Uygun okul bahçelerine prefabrik kreşlerin yapılması
<b>Sorumlu Harcama Birimleri</b>	FEN İŞLERİ MD.

<b>Ekonomik Kod (I.Düzye)</b>	<b>2016</b>
1-PERSONEL GİDERLERİ	
2-SOSYAL GÜVENLİK KURUMLARINA DEVLET PRİMİ GİDERLERİ	
3-MAL VE HİZMET ALIM GİDERLERİ	
4-FAİZ GİDERLERİ	
5-CARİ TRANSFERLER	
6-SERMAYE GİDERLERİ	250.000,00 TL
7-SERMAYE TRANSFERLERİ	
8-BORÇ VERME	
9-YEDEK ÖDENEKLER	

<b>Toplam Bütçe Kaynak İhtiyacı</b>	<b>250.000,00 TL</b>	
<b>Bütçe Dışı Kaynak</b>	<b>Döner Sermaye</b>	
	<b>Diğer Yurt İçi</b>	
	<b>Yurt Dışı</b>	
<b>Toplam Bütçe Dışı Kaynak İhtiyacı</b>		
<b>Toplam Kaynak İhtiyacı</b>	<b>250.000,00 TL</b>	

**Tablo 2****FAALİYET MALİYETLERİ TABLOSU**

<b>İdare Adı</b>	<b>BAYRAMPAŞA BELEDİYESİ</b>
<b>Performans Hedefi</b>	P.H.2.4.2. Eğitim ve kütüphane hizmetlerini yaygınlaştırmak
<b>Faaliyet Adı</b>	2.4.2.F1 Belediye sosyal tesisi bilim merkezinde eğitim ve kütüphane hizmetleri vermek
<b>Sorumlu Harcama Birimleri</b>	KÜLTÜR VE SOSYAL İŞ.MD

<b>Ekonomik Kod (I.Düzye)</b>	<b>2016</b>
<b>1-PERSONEL GİDERLERİ</b>	
<b>2-SOSYAL GÜVENLİK KURUMLARINA DEVLET PRİMİ GİDERLERİ</b>	
<b>3-MAL VE HİZMET ALIM GİDERLERİ</b>	<b>2.100.000,00 TL</b>
<b>4-FAİZ GİDERLERİ</b>	
<b>5-CARİ TRANSFERLER</b>	
<b>6-SERMAYE GİDERLERİ</b>	
<b>7-SERMAYE TRANSFERLERİ</b>	
<b>8-BORÇ VERME</b>	
<b>9-YEDEK ÖDENEKLER</b>	

<b>Toplam Bütçe Kaynak İhtiyacı</b>	<b>2.100.000,00 TL</b>	
<b>Bütçe Dışı Kaynak</b>	<b>Döner Sermaye</b>	
	<b>Diğer Yurt İçi</b>	
	<b>Yurt Dışı</b>	
<b>Toplam Bütçe Dışı Kaynak İhtiyacı</b>		
<b>Toplam Kaynak İhtiyacı</b>	<b>2.100.000,00 TL</b>	

**Tablo 2****FAALİYET MALİYETLERİ TABLOSU**

<b>İdare Adı</b>	<b>BAYRAMPAŞA BELEDİYESİ</b>
<b>Performans Hedefi</b>	P.H.2.4.3. Bilgi merkezleri ve bilgi evi faaliyetlerini yaygınlaştırmak
<b>Faaliyet Adı</b>	2.4.3.F1 Bilgi merkezleri ve bilgi evi faaliyetleri yapmak
<b>Sorumlu Harcama Birimleri</b>	KÜLTÜR VE SOSYAL İŞ.MD

<b>Ekonomik Kod (I.Düzye)</b>	<b>2016</b>
1-PERSONEL GİDERLERİ	
2-SOSYAL GÜVENLİK KURUMLARINA DEVLET PRİMİ GİDERLERİ	
3-MAL VE HİZMET ALIM GİDERLERİ	3.250.000,00 TL
4-FAİZ GİDERLERİ	
5-CARİ TRANSFERLER	
6-SERMAYE GİDERLERİ	
7-SERMAYE TRANSFERLERİ	
8-BORÇ VERME	
9-YEDEK ÖDENEKLER	

<b>Toplam Bütçe Kaynak İhtiyacı</b>	<b>3.250.000,00 TL</b>	
<b>Bütçe Dışı Kaynak</b>	<b>Döner Sermaye</b>	
	<b>Diğer Yurt İçi</b>	
	<b>Yurt Dışı</b>	
<b>Toplam Bütçe Dışı Kaynak İhtiyacı</b>		
<b>Toplam Kaynak İhtiyacı</b>	<b>3.250.000,00 TL</b>	

**Tablo 2****FAALİYET MALİYETLERİ TABLOSU**

<b>İdare Adı</b>	<b>BAYRAMPAŞA BELEDİYESİ</b>
<b>Performans Hedefi</b>	P.H.2.6.2. Kurumda stajyer personel çalıştırılmak
<b>Faaliyet Adı</b>	2.6.2.F1 Kuruma gelen stajyer başvurularını değerlendirmek uygun görülenleri almak
<b>Sorumlu Harcama Birimleri</b>	İNSAN KYN VE EĞT.MD

<b>Ekonomik Kod (I.Düzye)</b>	<b>2016</b>
<b>1-PERSONEL GİDERLERİ</b>	<b>380.000,00 TL</b>
<b>2-SOSYAL GÜVENLİK KURUMLARINA DEVLET PRİMİ GİDERLERİ</b>	
<b>3-MAL VE HİZMET ALIM GİDERLERİ</b>	
<b>4-FAİZ GİDERLERİ</b>	
<b>5-CARİ TRANSFERLER</b>	
<b>6-SERMAYE GİDERLERİ</b>	
<b>7-SERMAYE TRANSFERLERİ</b>	
<b>8-BORÇ VERME</b>	
<b>9-YEDEK ÖDENEKLER</b>	

<b>Toplam Bütçe Kaynak İhtiyacı</b>	<b>380.000,00 TL</b>	
<b>Bütçe Dışı Kaynak</b>	<b>Döner Sermaye</b>	
	<b>Diğer Yurt İçi</b>	
	<b>Yurt Dışı</b>	
<b>Toplam Bütçe Dışı Kaynak İhtiyacı</b>		
<b>Toplam Kaynak İhtiyacı</b>	<b>380.000,00 TL</b>	

**Tablo 2****FAALİYET MALİYETLERİ TABLOSU**

<b>İdare Adı</b>	<b>BAYRAMPAŞA BELEDİYESİ</b>
<b>Performans Hedefi</b>	P.H.2.8.1. Engellilere yönelik sağlık hizmetlerini geliştirmek
<b>Faaliyet Adı</b>	2.8.1.F1 Fizik tedavi ve engelliler rehabilitasyon hizmetleri vermek
<b>Sorumlu Harcama Birimleri</b>	SAĞLIK İŞLERİ MD.

<b>Ekonomik Kod (I.Düzye)</b>	<b>2016</b>
<b>1-PERSONEL GİDERLERİ</b>	
<b>2-SOSYAL GÜVENLİK KURUMLARINA DEVLET PRİMİ GİDERLERİ</b>	
<b>3-MAL VE HİZMET ALIM GİDERLERİ</b>	<b>1.450.000,00 TL</b>
<b>4-FAİZ GİDERLERİ</b>	
<b>5-CARİ TRANSFERLER</b>	
<b>6-SERMAYE GİDERLERİ</b>	
<b>7-SERMAYE TRANSFERLERİ</b>	
<b>8-BORÇ VERME</b>	
<b>9-YEDEK ÖDENEKLER</b>	

<b>Toplam Bütçe Kaynak İhtiyacı</b>	<b>1.450.000,00 TL</b>	
<b>Bütçe Dışı Kaynak</b>	<b>Döner Sermaye</b>	
	<b>Diğer Yurt İçi</b>	
	<b>Yurt Dışı</b>	
<b>Toplam Bütçe Dışı Kaynak İhtiyacı</b>		
<b>Toplam Kaynak İhtiyacı</b>	<b>1.450.000,00 TL</b>	

**Tablo 2****FAALİYET MALİYETLERİ TABLOSU**

<b>İdare Adı</b>	<b>BAYRAMPAŞA BELEDİYESİ</b>
<b>Performans Hedefi</b>	P.H.2.9.1. Cep Huzurevleri açmak
<b>Faaliyet Adı</b>	2.9.1.F1 Cep Huzurevi projesinin projelendirilmesi
<b>Sorumlu Harcama Birimleri</b>	EMLAK İSTİMLAK MD.

<b>Ekonomik Kod (I.Düzye)</b>	<b>2016</b>
<b>1-PERSONEL GİDERLERİ</b>	
<b>2-SOSYAL GÜVENLİK KURUMLARINA DEVLET PRİMİ GİDERLERİ</b>	
<b>3-MAL VE HİZMET ALIM GİDERLERİ</b>	<b>28.000,00 TL</b>
<b>4-FAİZ GİDERLERİ</b>	
<b>5-CARİ TRANSFERLER</b>	
<b>6-SERMAYE GİDERLERİ</b>	
<b>7-SERMAYE TRANSFERLERİ</b>	
<b>8-BORÇ VERME</b>	
<b>9-YEDEK ÖDENEKLER</b>	

<b>Toplam Bütçe Kaynak İhtiyacı</b>	<b>28.000,00 TL</b>	
<b>Bütçe Dışı Kaynak</b>	<b>Döner Sermaye</b>	
	<b>Diğer Yurt İçi</b>	
	<b>Yurt Dışı</b>	
<b>Toplam Bütçe Dışı Kaynak İhtiyacı</b>		
<b>Toplam Kaynak İhtiyacı</b>	<b>28.000,00 TL</b>	



**Tablo 2****FAALİYET MALİYETLERİ TABLOSU**

<b>İdare Adı</b>	<b>BAYRAMPAŞA BELEDİYESİ</b>
<b>Performans Hedefi</b>	P.H.3.2.1. İlçenin kimliğine katkı sağlayacak kentsel dönüşüm projeleri hazırlamak ve uygulamak
<b>Faaliyet Adı</b>	3.2.1.F1.1 Kentsel dönüşüm projeleri hazırlamak için hizmet alımı yapmak
<b>Sorumlu Harcama Birimleri</b>	KENTSEL TASARIM MD

<b>Ekonomik Kod (I.Düzye)</b>	<b>2016</b>
<b>1-PERSONEL GİDERLERİ</b>	
<b>2-SOSYAL GÜVENLİK KURUMLARINA DEVLET PRİMİ GİDERLERİ</b>	
<b>3-MAL VE HİZMET ALIM GİDERLERİ</b>	<b>500.000,00 TL</b>
<b>4-FAİZ GİDERLERİ</b>	
<b>5-CARİ TRANSFERLER</b>	
<b>6-SERMAYE GİDERLERİ</b>	
<b>7-SERMAYE TRANSFERLERİ</b>	
<b>8-BORÇ VERME</b>	
<b>9-YEDEK ÖDENEKLER</b>	

<b>Toplam Bütçe Kaynak İhtiyacı</b>	<b>500.000,00 TL</b>	
<b>Bütçe Dışı Kaynak</b>	<b>Döner Sermaye</b>	
	<b>Diğer Yurt İçi</b>	
	<b>Yurt Dışı</b>	
<b>Toplam Bütçe Dışı Kaynak İhtiyacı</b>		
<b>Toplam Kaynak İhtiyacı</b>	<b>500.000,00 TL</b>	

**Tablo 2****FAALİYET MALİYETLERİ TABLOSU**

<b>İdare Adı</b>	<b>BAYRAMPAŞA BELEDİYESİ</b>
<b>Performans Hedefi</b>	P.H.3.2.1. İlçenin kimliğine katkı sağlayacak kentsel dönüşüm projeleri hazırlamak ve uygulamak
<b>Faaliyet Adı</b>	3.2.1.F3.1 Bayrampaşa İlçesi'nin kentsel dönüşüm planını hazırlamak
<b>Sorumlu Harcama Birimleri</b>	KENTSEL TASARIM MD

<b>Ekonomik Kod (I.Düzye)</b>	<b>2016</b>
<b>1-PERSONEL GİDERLERİ</b>	
<b>2-SOSYAL GÜVENLİK KURUMLARINA DEVLET PRİMİ GİDERLERİ</b>	
<b>3-MAL VE HİZMET ALIM GİDERLERİ</b>	<b>500.000,00 TL</b>
<b>4-FAİZ GİDERLERİ</b>	
<b>5-CARİ TRANSFERLER</b>	
<b>6-SERMAYE GİDERLERİ</b>	
<b>7-SERMAYE TRANSFERLERİ</b>	
<b>8-BORÇ VERME</b>	
<b>9-YEDEK ÖDENEKLER</b>	

<b>Toplam Bütçe Kaynak İhtiyacı</b>	<b>500.000,00 TL</b>	
<b>Bütçe Dışı Kaynak</b>	<b>Döner Sermaye</b>	
	<b>Diğer Yurt İçi</b>	
	<b>Yurt Dışı</b>	
<b>Toplam Bütçe Dışı Kaynak İhtiyacı</b>		
<b>Toplam Kaynak İhtiyacı</b>	<b>500.000,00 TL</b>	

**Tablo 2****FAALİYET MALİYETLERİ TABLOSU**

<b>İdare Adı</b>	<b>BAYRAMPAŞA BELEDİYESİ</b>
<b>Performans Hedefi</b>	P.H.3.2.1. İlçenin kimliğine katkı sağlayacak kentsel dönüşüm projeleri hazırlamak ve uygulamak
<b>Faaliyet Adı</b>	3.2.1.F4.1 Vatan Mahallesi için yapım ihalesine çıkılması
<b>Sorumlu Harcama Birimleri</b>	KENTSEL TASARIM MD

<b>Ekonomik Kod (I.Düzye)</b>	<b>2016</b>
<b>1-PERSONEL GİDERLERİ</b>	
<b>2-SOSYAL GÜVENLİK KURUMLARINA DEVLET PRİMİ GİDERLERİ</b>	
<b>3-MAL VE HİZMET ALIM GİDERLERİ</b>	<b>9.000.000,00 TL</b>
<b>4-FAİZ GİDERLERİ</b>	
<b>5-CARİ TRANSFERLER</b>	
<b>6-SERMAYE GİDERLERİ</b>	
<b>7-SERMAYE TRANSFERLERİ</b>	
<b>8-BORÇ VERME</b>	
<b>9-YEDEK ÖDENEKLER</b>	

<b>Toplam Bütçe Kaynak İhtiyacı</b>	<b>9.000.000,00 TL</b>	
<b>Bütçe Dışı Kaynak</b>	<b>Döner Sermaye</b>	
	<b>Diğer Yurt İçi</b>	
	<b>Yurt Dışı</b>	
<b>Toplam Bütçe Dışı Kaynak İhtiyacı</b>		
<b>Toplam Kaynak İhtiyacı</b>	<b>9.000.000,00 TL</b>	

**Tablo 2****FAALİYET MALİYETLERİ TABLOSU**

<b>İdare Adı</b>	<b>BAYRAMPAŞA BELEDİYESİ</b>
<b>Performans Hedefi</b>	P.H.4.1.1. Halkın yönetime katılımını sağlayacak projeler ve ortamlar sağlamak
<b>Faaliyet Adı</b>	4.1.1.F1.1 Halkın yönetime katılımını sağlayacak projeler hazırlamak ve uygulamak
<b>Sorumlu Harcama Birimleri</b>	BASIN Y.VE HLK. İLŞ. MD.

<b>Ekonomik Kod (I.Düzye)</b>	<b>2016</b>
<b>1-PERSONEL GİDERLERİ</b>	
<b>2-SOSYAL GÜVENLİK KURUMLARINA DEVLET PRİMİ GİDERLERİ</b>	
<b>3-MAL VE HİZMET ALIM GİDERLERİ</b>	<b>100.000,00 TL</b>
<b>4-FAİZ GİDERLERİ</b>	
<b>5-CARİ TRANSFERLER</b>	
<b>6-SERMAYE GİDERLERİ</b>	
<b>7-SERMAYE TRANSFERLERİ</b>	
<b>8-BORÇ VERME</b>	
<b>9-YEDEK ÖDENEKLER</b>	

<b>Toplam Bütçe Kaynak İhtiyacı</b>	<b>100.000,00 TL</b>	
<b>Bütçe Dışı Kaynak</b>	<b>Döner Sermaye</b>	
	<b>Diğer Yurt İçi</b>	
	<b>Yurt Dışı</b>	
<b>Toplam Bütçe Dışı Kaynak İhtiyacı</b>		
<b>Toplam Kaynak İhtiyacı</b>	<b>100.000,00 TL</b>	

**Tablo 2****FAALİYET MALİYETLERİ TABLOSU**

<b>İdare Adı</b>	<b>BAYRAMPAŞA BELEDİYESİ</b>
<b>Performans Hedefi</b>	P.H.4.1.2. Temsil ağırlama faaliyetlerini etkinliğini arttırmak
<b>Faaliyet Adı</b>	4.1.2.F1 Temsil ağırlama çalışmalarını yapmak
<b>Sorumlu Harcama Birimleri</b>	ÖZEL KALEM MD.

<b>Ekonomik Kod (I.Düzye)</b>	<b>2016</b>
<b>1-PERSONEL GİDERLERİ</b>	
<b>2-SOSYAL GÜVENLİK KURUMLARINA DEVLET PRİMİ GİDERLERİ</b>	
<b>3-MAL VE HİZMET ALIM GİDERLERİ</b>	<b>600.000,00 TL</b>
<b>4-FAİZ GİDERLERİ</b>	
<b>5-CARİ TRANSFERLER</b>	
<b>6-SERMAYE GİDERLERİ</b>	
<b>7-SERMAYE TRANSFERLERİ</b>	
<b>8-BORÇ VERME</b>	
<b>9-YEDEK ÖDENEKLER</b>	

<b>Toplam Bütçe Kaynak İhtiyacı</b>	<b>600.000,00 TL</b>	
<b>Bütçe Dışı Kaynak</b>	<b>Döner Sermaye</b>	
	<b>Diğer Yurt İçi</b>	
	<b>Yurt Dışı</b>	
<b>Toplam Bütçe Dışı Kaynak İhtiyacı</b>		
<b>Toplam Kaynak İhtiyacı</b>	<b>600.000,00 TL</b>	

**Tablo 2****FAALİYET MALİYETLERİ TABLOSU**

<b>İdare Adı</b>	<b>BAYRAMPAŞA BELEDİYESİ</b>
<b>Performans Hedefi</b>	P.H.4.2.1. Belediye hizmetlerinin kesintisiz ve sürekliliğini sağlamak için iç süreçlerin etkinliğini artırmak
<b>Faaliyet Adı</b>	4.2.1.F1.1 Hizmet binalarının su, elektrik, doğalgaz ve telefon abonelik ve kullanım giderlerini ödemek
<b>Sorumlu Harcama Birimleri</b>	İŞLETME VE İŞT.MD.

<b>Ekonomik Kod (I.Düzye)</b>	<b>2016</b>
<b>1-PERSONEL GİDERLERİ</b>	
<b>2-SOSYAL GÜVENLİK KURUMLARINA DEVLET PRİMİ GİDERLERİ</b>	
<b>3-MAL VE HİZMET ALIM GİDERLERİ</b>	<b>4.100.000,00 TL</b>
<b>4-FAİZ GİDERLERİ</b>	
<b>5-CARİ TRANSFERLER</b>	
<b>6-SERMAYE GİDERLERİ</b>	
<b>7-SERMAYE TRANSFERLERİ</b>	
<b>8-BORÇ VERME</b>	
<b>9-YEDEK ÖDENEKLER</b>	

<b>Toplam Bütçe Kaynak İhtiyacı</b>	<b>4.100.000,00 TL</b>	
<b>Bütçe Dışı Kaynak</b>	<b>Döner Sermaye</b>	
	<b>Diğer Yurt İçi</b>	
	<b>Yurt Dışı</b>	
<b>Toplam Bütçe Dışı Kaynak İhtiyacı</b>		
<b>Toplam Kaynak İhtiyacı</b>	<b>4.100.000,00 TL</b>	

**Tablo 2****FAALİYET MALİYETLERİ TABLOSU**

<b>İdare Adı</b>	<b>BAYRAMPAŞA BELEDİYESİ</b>
<b>Performans Hedefi</b>	P.H.4.2.1. Belediye hizmetlerinin kesintisiz ve sürekliliğini sağlamak için iç süreçlerin etkinliğini artırmak
<b>Faaliyet Adı</b>	4.2.1.F10.5 Baskı ve cilt işlemleri, kırtasiye ve periyodik yayınlar ve diğer özel malzeme alımları yapmak
<b>Sorumlu Harcama Birimleri</b>	DESTEK HİZMETLERİ MD.

<b>Ekonomik Kod (I.Düzye)</b>	<b>2016</b>
<b>1-PERSONEL GİDERLERİ</b>	
<b>2-SOSYAL GÜVENLİK KURUMLARINA DEVLET PRİMİ GİDERLERİ</b>	
<b>3-MAL VE HİZMET ALIM GİDERLERİ</b>	<b>806.000,00 TL</b>
<b>4-FAİZ GİDERLERİ</b>	
<b>5-CARİ TRANSFERLER</b>	
<b>6-SERMAYE GİDERLERİ</b>	
<b>7-SERMAYE TRANSFERLERİ</b>	
<b>8-BORÇ VERME</b>	
<b>9-YEDEK ÖDENEKLER</b>	

<b>Toplam Bütçe Kaynak İhtiyacı</b>	<b>806.000,00 TL</b>	
<b>Bütçe Dışı Kaynak</b>	<b>Döner Sermaye</b>	
	<b>Diğer Yurt İçi</b>	
	<b>Yurt Dışı</b>	
<b>Toplam Bütçe Dışı Kaynak İhtiyacı</b>		
<b>Toplam Kaynak İhtiyacı</b>	<b>806.000,00 TL</b>	

**Tablo 2****FAALİYET MALİYETLERİ TABLOSU**

<b>İdare Adı</b>	<b>BAYRAMPAŞA BELEDİYESİ</b>
<b>Performans Hedefi</b>	P.H.4.2.1. Belediye hizmetlerinin kesintisiz ve sürekliliğini sağlamak için iç süreçlerin etkinliğini artırmak
<b>Faaliyet Adı</b>	4.2.1.F11.5 Büro ve iş yeri makine teçhizat alım işlemleri yapmak
<b>Sorumlu Harcama Birimleri</b>	DESTEK HİZMETLERİ MD.
Müdürlüğümüz ve Belediyemiz Muhtelif Birimlerinin Büro ve İşyeri Makine ve Teçhizat Alımı	

<b>Ekonomik Kod (I.Düzye)</b>	<b>2016</b>
<b>1-PERSONEL GİDERLERİ</b>	
<b>2-SOSYAL GÜVENLİK KURUMLARINA DEVLET PRİMİ GİDERLERİ</b>	
<b>3-MAL VE HİZMET ALIM GİDERLERİ</b>	<b>248.000,00 TL</b>
<b>4-FAİZ GİDERLERİ</b>	
<b>5-CARİ TRANSFERLER</b>	
<b>6-SERMAYE GİDERLERİ</b>	
<b>7-SERMAYE TRANSFERLERİ</b>	
<b>8-BORÇ VERME</b>	
<b>9-YEDEK ÖDENEKLER</b>	

<b>Toplam Bütçe Kaynak İhtiyacı</b>		<b>248.000,00 TL</b>
<b>Bütçe Dışı Kaynak</b>	<b>Döner Sermaye</b>	
	<b>Diğer Yurt İçi</b>	
	<b>Yurt Dışı</b>	
<b>Toplam Bütçe Dışı Kaynak İhtiyacı</b>		
<b>Toplam Kaynak İhtiyacı</b>		<b>248.000,00 TL</b>



**Tablo 2****FAALİYET MALİYETLERİ TABLOSU**

<b>İdare Adı</b>	<b>BAYRAMPAŞA BELEDİYESİ</b>
<b>Performans Hedefi</b>	P.H.4.2.1. Belediye hizmetlerinin kesintisiz ve sürekliliğini sağlamak için iç süreçlerin etkinliğini artırmak
<b>Faaliyet Adı</b>	4.2.1.F12.5 Makine teçhizat bakım ve onarım giderleri
<b>Sorumlu Harcama Birimleri</b>	DESTEK HİZMETLERİ MD.
Müdürlüğümüz ve Muhtelif Müdürlüklerde kullanılan Makine-Teçhizatın Bakım ve Onarım İşlerinin yapılması işi	

<b>Ekonomik Kod (I.Düzye)</b>	<b>2016</b>
1-PERSONEL GİDERLERİ	
2-SOSYAL GÜVENLİK KURUMLARINA DEVLET PRİMİ GİDERLERİ	
3-MAL VE HİZMET ALIM GİDERLERİ	178.000,00 TL
4-FAİZ GİDERLERİ	
5-CARİ TRANSFERLER	
6-SERMAYE GİDERLERİ	
7-SERMAYE TRANSFERLERİ	
8-BORÇ VERME	
9-YEDEK ÖDENEKLER	

<b>Toplam Bütçe Kaynak İhtiyacı</b>		<b>178.000,00 TL</b>
<b>Bütçe Dışı Kaynak</b>	Döner Sermaye	
	Diğer Yurt İçi	
	Yurt Dışı	
<b>Toplam Bütçe Dışı Kaynak İhtiyacı</b>		
<b>Toplam Kaynak İhtiyacı</b>		<b>178.000,00 TL</b>

**Tablo 2****FAALİYET MALİYETLERİ TABLOSU**

<b>İdare Adı</b>	<b>BAYRAMPAŞA BELEDİYESİ</b>
<b>Performans Hedefi</b>	P.H.4.2.1. Belediye hizmetlerinin kesintisiz ve sürekliliğini sağlamak için iç süreçlerin etkinliğini artırmak
<b>Faaliyet Adı</b>	4.2.1.F15.7 Zabıta destek hizmet personeli almak
<b>Sorumlu Harcama Birimleri</b>	ZABITA MD.

<b>Ekonomik Kod (I.Düzye)</b>	<b>2016</b>
<b>1-PERSONEL GİDERLERİ</b>	
<b>2-SOSYAL GÜVENLİK KURUMLARINA DEVLET PRİMİ GİDERLERİ</b>	
<b>3-MAL VE HİZMET ALIM GİDERLERİ</b>	<b>1.000.000,00 TL</b>
<b>4-FAİZ GİDERLERİ</b>	
<b>5-CARİ TRANSFERLER</b>	
<b>6-SERMAYE GİDERLERİ</b>	
<b>7-SERMAYE TRANSFERLERİ</b>	
<b>8-BORÇ VERME</b>	
<b>9-YEDEK ÖDENEKLER</b>	

<b>Toplam Bütçe Kaynak İhtiyacı</b>	<b>1.000.000,00 TL</b>	
<b>Bütçe Dışı Kaynak</b>	<b>Döner Sermaye</b>	
	<b>Diğer Yurt İçi</b>	
	<b>Yurt Dışı</b>	
<b>Toplam Bütçe Dışı Kaynak İhtiyacı</b>		
<b>Toplam Kaynak İhtiyacı</b>	<b>1.000.000,00 TL</b>	

**Tablo 2****FAALİYET MALİYETLERİ TABLOSU**

<b>İdare Adı</b>	<b>BAYRAMPAŞA BELEDİYESİ</b>
<b>Performans Hedefi</b>	P.H.4.2.1. Belediye hizmetlerinin kesintisiz ve sürekliliğini sağlamak için iç süreçlerin etkinliğini artırmak
<b>Faaliyet Adı</b>	4.2.1.F16 İhale İlan Giderleri
<b>Sorumlu Harcama Birimleri</b>	DESTEK HİZMETLERİ MD.
Müdürlüğümüz ve Belediyemiz Muhtelif Müdürlüklerinden gelen mal ve hizmet alımı ihalelerinin ilân edilmesi giderlerinin karşılanması	

<b>Ekonomik Kod (I.Düzye)</b>	<b>2016</b>
1-PERSONEL GİDERLERİ	
2-SOSYAL GÜVENLİK KURUMLARINA DEVLET PRİMİ GİDERLERİ	
3-MAL VE HİZMET ALIM GİDERLERİ	300.000,00 TL
4-FAİZ GİDERLERİ	
5-CARİ TRANSFERLER	
6-SERMAYE GİDERLERİ	
7-SERMAYE TRANSFERLERİ	
8-BORÇ VERME	
9-YEDEK ÖDENEKLER	

<b>Toplam Bütçe Kaynak İhtiyacı</b>		<b>300.000,00 TL</b>
<b>Bütçe Dışı Kaynak</b>	Döner Sermaye	
	Diğer Yurt İçi	
	Yurt Dışı	
<b>Toplam Bütçe Dışı Kaynak İhtiyacı</b>		
<b>Toplam Kaynak İhtiyacı</b>		<b>300.000,00 TL</b>

**Tablo 2****FAALİYET MALİYETLERİ TABLOSU**

<b>İdare Adı</b>	<b>BAYRAMPAŞA BELEDİYESİ</b>
<b>Performans Hedefi</b>	P.H.4.2.1. Belediye hizmetlerinin kesintisiz ve sürekliliğini sağlamak için iç süreçlerin etkinliğini artırmak
<b>Faaliyet Adı</b>	4.2.1.F2.1 Hizmet binalarına teknik personel hizmeti almak
<b>Sorumlu Harcama Birimleri</b>	İŞLETME VE İŞT.MD.

<b>Ekonomik Kod (I.Düzye)</b>	<b>2016</b>
<b>1-PERSONEL GİDERLERİ</b>	
<b>2-SOSYAL GÜVENLİK KURUMLARINA DEVLET PRİMİ GİDERLERİ</b>	
<b>3-MAL VE HİZMET ALIM GİDERLERİ</b>	<b>1.350.000,00 TL</b>
<b>4-FAİZ GİDERLERİ</b>	
<b>5-CARİ TRANSFERLER</b>	
<b>6-SERMAYE GİDERLERİ</b>	
<b>7-SERMAYE TRANSFERLERİ</b>	
<b>8-BORÇ VERME</b>	
<b>9-YEDEK ÖDENEKLER</b>	

<b>Toplam Bütçe Kaynak İhtiyacı</b>	<b>1.350.000,00 TL</b>	
<b>Bütçe Dışı Kaynak</b>	<b>Döner Sermaye</b>	
	<b>Diğer Yurt İçi</b>	
	<b>Yurt Dışı</b>	
<b>Toplam Bütçe Dışı Kaynak İhtiyacı</b>		
<b>Toplam Kaynak İhtiyacı</b>	<b>1.350.000,00 TL</b>	

**Tablo 2****FAALİYET MALİYETLERİ TABLOSU**

<b>İdare Adı</b>	<b>BAYRAMPAŞA BELEDİYESİ</b>
<b>Performans Hedefi</b>	P.H.4.2.1. Belediye hizmetlerinin kesintisiz ve sürekliliğini sağlamak için iç süreçlerin etkinliğini artırmak
<b>Faaliyet Adı</b>	4.2.1.F3.1 Hizmet binalarına yeni makine ve teçhizat alımı ve mevcutların bakım ve onarımlarını yapmak
<b>Sorumlu Harcama Birimleri</b>	İŞLETME VE İŞT.MD.

<b>Ekonomik Kod (I.Düzye)</b>	<b>2016</b>
<b>1-PERSONEL GİDERLERİ</b>	
<b>2-SOSYAL GÜVENLİK KURUMLARINA DEVLET PRİMİ GİDERLERİ</b>	
<b>3-MAL VE HİZMET ALIM GİDERLERİ</b>	<b>2.440.000,00 TL</b>
<b>4-FAİZ GİDERLERİ</b>	
<b>5-CARİ TRANSFERLER</b>	
<b>6-SERMAYE GİDERLERİ</b>	<b>300.000,00 TL</b>
<b>7-SERMAYE TRANSFERLERİ</b>	
<b>8-BORÇ VERME</b>	
<b>9-YEDEK ÖDENEKLER</b>	

<b>Toplam Bütçe Kaynak İhtiyacı</b>	<b>2.740.000,00 TL</b>	
<b>Bütçe Dışı Kaynak</b>	<b>Döner Sermaye</b>	
	<b>Diğer Yurt İçi</b>	
	<b>Yurt Dışı</b>	
<b>Toplam Bütçe Dışı Kaynak İhtiyacı</b>		
<b>Toplam Kaynak İhtiyacı</b>	<b>2.740.000,00 TL</b>	

**Tablo 2****FAALİYET MALİYETLERİ TABLOSU**

<b>İdare Adı</b>	<b>BAYRAMPAŞA BELEDİYESİ</b>
<b>Performans Hedefi</b>	P.H.4.2.1. Belediye hizmetlerinin kesintisiz ve sürekliliğini sağlamak için iç süreçlerin etkinliğini artırmak
<b>Faaliyet Adı</b>	4.2.1.F6.4 Kurum içi akaryakıt alımı yapmak
<b>Sorumlu Harcama Birimleri</b>	ULAŞIM HİZMETLERİ MD.

<b>Ekonomik Kod (I.Düzye)</b>	<b>2016</b>
1-PERSONEL GİDERLERİ	
2-SOSYAL GÜVENLİK KURUMLARINA DEVLET PRİMİ GİDERLERİ	
3-MAL VE HİZMET ALIM GİDERLERİ	650.000,00 TL
4-FAİZ GİDERLERİ	
5-CARİ TRANSFERLER	
6-SERMAYE GİDERLERİ	
7-SERMAYE TRANSFERLERİ	
8-BORÇ VERME	
9-YEDEK ÖDENEKLER	

<b>Toplam Bütçe Kaynak İhtiyacı</b>	<b>650.000,00 TL</b>	
<b>Bütçe Dışı Kaynak</b>	<b>Döner Sermaye</b>	
	<b>Diğer Yurt İçi</b>	
	<b>Yurt Dışı</b>	
<b>Toplam Bütçe Dışı Kaynak İhtiyacı</b>		
<b>Toplam Kaynak İhtiyacı</b>	<b>650.000,00 TL</b>	

**Tablo 2****FAALİYET MALİYETLERİ TABLOSU**

<b>İdare Adı</b>	<b>BAYRAMPAŞA BELEDİYESİ</b>
<b>Performans Hedefi</b>	P.H.4.2.1. Belediye hizmetlerinin kesintisiz ve sürekliliğini sağlamak için iç süreçlerin etkinliğini artırmak
<b>Faaliyet Adı</b>	4.2.1.F7.4 Mevcut araçlar için araçlar için yedek parça alımı yapmak
<b>Sorumlu Harcama Birimleri</b>	ULAŞIM HİZMETLERİ MD.

<b>Ekonomik Kod (I.Düzye)</b>	<b>2016</b>
1-PERSONEL GİDERLERİ	
2-SOSYAL GÜVENLİK KURUMLARINA DEVLET PRİMİ GİDERLERİ	
3-MAL VE HİZMET ALIM GİDERLERİ	900.000,00 TL
4-FAİZ GİDERLERİ	
5-CARİ TRANSFERLER	
6-SERMAYE GİDERLERİ	
7-SERMAYE TRANSFERLERİ	
8-BORÇ VERME	
9-YEDEK ÖDENEKLER	

<b>Toplam Bütçe Kaynak İhtiyacı</b>	<b>900.000,00 TL</b>	
<b>Bütçe Dışı Kaynak</b>	<b>Döner Sermaye</b>	
	<b>Diğer Yurt İçi</b>	
	<b>Yurt Dışı</b>	
<b>Toplam Bütçe Dışı Kaynak İhtiyacı</b>		
<b>Toplam Kaynak İhtiyacı</b>	<b>900.000,00 TL</b>	

**Tablo 2****FAALİYET MALİYETLERİ TABLOSU**

<b>İdare Adı</b>	<b>BAYRAMPAŞA BELEDİYESİ</b>
<b>Performans Hedefi</b>	P.H.4.2.1. Belediye hizmetlerinin kesintisiz ve sürekliliğini sağlamak için iç süreçlerin etkinliğini artırmak
<b>Faaliyet Adı</b>	4.2.1.F8.4 Araç ve iş makinesi kiralama hizmetleri yapmak
<b>Sorumlu Harcama Birimleri</b>	ULAŞIM HİZMETLERİ MD.

<b>Ekonomik Kod (I.Düzye)</b>	<b>2016</b>
<b>1-PERSONEL GİDERLERİ</b>	
<b>2-SOSYAL GÜVENLİK KURUMLARINA DEVLET PRİMİ GİDERLERİ</b>	
<b>3-MAL VE HİZMET ALIM GİDERLERİ</b>	<b>18.000.000,00 TL</b>
<b>4-FAİZ GİDERLERİ</b>	
<b>5-CARİ TRANSFERLER</b>	
<b>6-SERMAYE GİDERLERİ</b>	
<b>7-SERMAYE TRANSFERLERİ</b>	
<b>8-BORÇ VERME</b>	
<b>9-YEDEK ÖDENEKLER</b>	

<b>Toplam Bütçe Kaynak İhtiyacı</b>	<b>18.000.000,00 TL</b>	
<b>Bütçe Dışı Kaynak</b>	<b>Döner Sermaye</b>	
	<b>Diğer Yurt İçi</b>	
	<b>Yurt Dışı</b>	
<b>Toplam Bütçe Dışı Kaynak İhtiyacı</b>		
<b>Toplam Kaynak İhtiyacı</b>	<b>18.000.000,00 TL</b>	



**Tablo 2****FAALİYET MALİYETLERİ TABLOSU**

<b>İdare Adı</b>	<b>BAYRAMPAŞA BELEDİYESİ</b>
<b>Performans Hedefi</b>	P.H.4.2.1. Belediye hizmetlerinin kesintisiz ve sürekliliğini sağlamak için iç süreçlerin etkinliğini artırmak
<b>Faaliyet Adı</b>	4.2.1.F9.4 Hareketli iş makinesi ve kara taşıt alımları yapmak
<b>Sorumlu Harcama Birimleri</b>	ULAŞIM HİZMETLERİ MD.

<b>Ekonomik Kod (I.Düzye)</b>	<b>2016</b>
1-PERSONEL GİDERLERİ	
2-SOSYAL GÜVENLİK KURUMLARINA DEVLET PRİMİ GİDERLERİ	
3-MAL VE HİZMET ALIM GİDERLERİ	
4-FAİZ GİDERLERİ	
5-CARİ TRANSFERLER	
6-SERMAYE GİDERLERİ	200.000,00 TL
7-SERMAYE TRANSFERLERİ	
8-BORÇ VERME	
9-YEDEK ÖDENEKLER	

<b>Toplam Bütçe Kaynak İhtiyacı</b>		<b>200.000,00 TL</b>
<b>Bütçe Dışı Kaynak</b>	<b>Döner Sermaye</b>	
	<b>Diğer Yurt İçi</b>	
	<b>Yurt Dışı</b>	
<b>Toplam Bütçe Dışı Kaynak İhtiyacı</b>		
<b>Toplam Kaynak İhtiyacı</b>		<b>200.000,00 TL</b>

**Tablo 2****FAALİYET MALİYETLERİ TABLOSU**

<b>İdare Adı</b>	<b>BAYRAMPAŞA BELEDİYESİ</b>
<b>Performans Hedefi</b>	P.H.4.2.2. Bilişim sistemlerini geliştirmek
<b>Faaliyet Adı</b>	4.2.2.F1 AKOS güncelleştirme ve genişletilme hizmeti almak
<b>Sorumlu Harcama Birimleri</b>	BİLGİ İŞLEM MD.

<b>Ekonomik Kod (I.Düzye)</b>	<b>2016</b>
<b>1-PERSONEL GİDERLERİ</b>	
<b>2-SOSYAL GÜVENLİK KURUMLARINA DEVLET PRİMİ GİDERLERİ</b>	
<b>3-MAL VE HİZMET ALIM GİDERLERİ</b>	<b>1.800.000,00 TL</b>
<b>4-FAİZ GİDERLERİ</b>	
<b>5-CARİ TRANSFERLER</b>	
<b>6-SERMAYE GİDERLERİ</b>	
<b>7-SERMAYE TRANSFERLERİ</b>	
<b>8-BORÇ VERME</b>	
<b>9-YEDEK ÖDENEKLER</b>	

<b>Toplam Bütçe Kaynak İhtiyacı</b>	<b>1.800.000,00 TL</b>	
<b>Bütçe Dışı Kaynak</b>	<b>Döner Sermaye</b>	
	<b>Diğer Yurt İçi</b>	
	<b>Yurt Dışı</b>	
<b>Toplam Bütçe Dışı Kaynak İhtiyacı</b>		
<b>Toplam Kaynak İhtiyacı</b>	<b>1.800.000,00 TL</b>	

**Tablo 2****FAALİYET MALİYETLERİ TABLOSU**

<b>İdare Adı</b>	<b>BAYRAMPAŞA BELEDİYESİ</b>
<b>Performans Hedefi</b>	P.H.4.2.2. Bilişim sistemlerini geliştirmek
<b>Faaliyet Adı</b>	4.2.2.F2 Bilgisayar ve çevre birimleri almak, mevcutların bakım ve onarımlarını yapmak
<b>Sorumlu Harcama Birimleri</b>	BİLGİ İŞLEM MD.

<b>Ekonomik Kod (I.Düzye)</b>	<b>2016</b>
<b>1-PERSONEL GİDERLERİ</b>	
<b>2-SOSYAL GÜVENLİK KURUMLARINA DEVLET PRİMİ GİDERLERİ</b>	
<b>3-MAL VE HİZMET ALIM GİDERLERİ</b>	<b>275.000,00 TL</b>
<b>4-FAİZ GİDERLERİ</b>	
<b>5-CARİ TRANSFERLER</b>	
<b>6-SERMAYE GİDERLERİ</b>	
<b>7-SERMAYE TRANSFERLERİ</b>	
<b>8-BORÇ VERME</b>	
<b>9-YEDEK ÖDENEKLER</b>	

<b>Toplam Bütçe Kaynak İhtiyacı</b>	<b>275.000,00 TL</b>	
<b>Bütçe Dışı Kaynak</b>	<b>Döner Sermaye</b>	
	<b>Diğer Yurt İçi</b>	
	<b>Yurt Dışı</b>	
<b>Toplam Bütçe Dışı Kaynak İhtiyacı</b>		
<b>Toplam Kaynak İhtiyacı</b>	<b>275.000,00 TL</b>	

**Tablo 2****FAALİYET MALİYETLERİ TABLOSU**

<b>İdare Adı</b>	<b>BAYRAMPAŞA BELEDİYESİ</b>
<b>Performans Hedefi</b>	P.H.4.2.2. Bilişim sistemlerini geliştirmek
<b>Faaliyet Adı</b>	4.2.2.F3 Mevcut yazıcılar için sarf malzemesi alımı (toner, kartuş, şerit, vb. ) ve bakım onarımlarını yapmak
<b>Sorumlu Harcama Birimleri</b>	BİLGİ İŞLEM MD.

<b>Ekonomik Kod (I.Düzye)</b>	<b>2016</b>
<b>1-PERSONEL GİDERLERİ</b>	
<b>2-SOSYAL GÜVENLİK KURUMLARINA DEVLET PRİMİ GİDERLERİ</b>	
<b>3-MAL VE HİZMET ALIM GİDERLERİ</b>	<b>100.000,00 TL</b>
<b>4-FAİZ GİDERLERİ</b>	
<b>5-CARİ TRANSFERLER</b>	
<b>6-SERMAYE GİDERLERİ</b>	
<b>7-SERMAYE TRANSFERLERİ</b>	
<b>8-BORÇ VERME</b>	
<b>9-YEDEK ÖDENEKLER</b>	

<b>Toplam Bütçe Kaynak İhtiyacı</b>	<b>100.000,00 TL</b>	
<b>Bütçe Dışı Kaynak</b>	<b>Döner Sermaye</b>	
	<b>Diğer Yurt İçi</b>	
	<b>Yurt Dışı</b>	
<b>Toplam Bütçe Dışı Kaynak İhtiyacı</b>		
<b>Toplam Kaynak İhtiyacı</b>	<b>100.000,00 TL</b>	

**Tablo 2****FAALİYET MALİYETLERİ TABLOSU**

<b>İdare Adı</b>	<b>BAYRAMPAŞA BELEDİYESİ</b>
<b>Performans Hedefi</b>	P.H.4.2.2. Bilişim sistemlerini geliştirmek
<b>Faaliyet Adı</b>	4.2.2.F4 Yazılım ve lisans alımları yapmak
<b>Sorumlu Harcama Birimleri</b>	BİLGİ İŞLEM MD.

<b>Ekonomik Kod (I.Düzye)</b>	<b>2016</b>
1-PERSONEL GİDERLERİ	
2-SOSYAL GÜVENLİK KURUMLARINA DEVLET PRİMİ GİDERLERİ	
3-MAL VE HİZMET ALIM GİDERLERİ	170.000,00 TL
4-FAİZ GİDERLERİ	
5-CARİ TRANSFERLER	
6-SERMAYE GİDERLERİ	
7-SERMAYE TRANSFERLERİ	
8-BORÇ VERME	
9-YEDEK ÖDENEKLER	

<b>Toplam Bütçe Kaynak İhtiyacı</b>	<b>170.000,00 TL</b>	
<b>Bütçe Dışı Kaynak</b>	<b>Döner Sermaye</b>	
	<b>Diğer Yurt İçi</b>	
	<b>Yurt Dışı</b>	
<b>Toplam Bütçe Dışı Kaynak İhtiyacı</b>		
<b>Toplam Kaynak İhtiyacı</b>	<b>170.000,00 TL</b>	

**Tablo 2****FAALİYET MALİYETLERİ TABLOSU**

<b>İdare Adı</b>	<b>BAYRAMPAŞA BELEDİYESİ</b>
<b>Performans Hedefi</b>	P.H.4.2.3. Dijital ve kurumsal arşiv sistemi kurmak
<b>Faaliyet Adı</b>	4.2.3.F1 Dijital ve kurumsal arşivin kurulması
<b>Sorumlu Harcama Birimleri</b>	YAZI İŞLERİ MD.

<b>Ekonomik Kod (I.Düzye)</b>	<b>2016</b>
<b>1-PERSONEL GİDERLERİ</b>	
<b>2-SOSYAL GÜVENLİK KURUMLARINA DEVLET PRİMİ GİDERLERİ</b>	
<b>3-MAL VE HİZMET ALIM GİDERLERİ</b>	<b>1.000.000,00 TL</b>
<b>4-FAİZ GİDERLERİ</b>	
<b>5-CARİ TRANSFERLER</b>	
<b>6-SERMAYE GİDERLERİ</b>	
<b>7-SERMAYE TRANSFERLERİ</b>	
<b>8-BORÇ VERME</b>	
<b>9-YEDEK ÖDENEKLER</b>	

<b>Toplam Bütçe Kaynak İhtiyacı</b>	<b>1.000.000,00 TL</b>	
<b>Bütçe Dışı Kaynak</b>	<b>Döner Sermaye</b>	
	<b>Diğer Yurt İçi</b>	
	<b>Yurt Dışı</b>	
<b>Toplam Bütçe Dışı Kaynak İhtiyacı</b>		
<b>Toplam Kaynak İhtiyacı</b>	<b>1.000.000,00 TL</b>	

**Tablo 2****FAALİYET MALİYETLERİ TABLOSU**

<b>İdare Adı</b>	<b>BAYRAMPAŞA BELEDİYESİ</b>
<b>Performans Hedefi</b>	P.H.4.2.4. Hizmet binalarını iyileştirmek ve güvenliğini sağlamak
<b>Faaliyet Adı</b>	4.2.4.F1.1 Hizmet binaları, kültürel, sosyal ve spor tesislerinin tadilatı ve onarımını yapmak
<b>Sorumlu Harcama Birimleri</b>	FEN İŞLERİ MD.

<b>Ekonomik Kod (I.Düzye)</b>	<b>2016</b>
<b>1-PERSONEL GİDERLERİ</b>	
<b>2-SOSYAL GÜVENLİK KURUMLARINA DEVLET PRİMİ GİDERLERİ</b>	
<b>3-MAL VE HİZMET ALIM GİDERLERİ</b>	
<b>4-FAİZ GİDERLERİ</b>	
<b>5-CARİ TRANSFERLER</b>	
<b>6-SERMAYE GİDERLERİ</b>	<b>1.900.000,00 TL</b>
<b>7-SERMAYE TRANSFERLERİ</b>	
<b>8-BORÇ VERME</b>	
<b>9-YEDEK ÖDENEKLER</b>	

<b>Toplam Bütçe Kaynak İhtiyacı</b>	<b>1.900.000,00 TL</b>	
<b>Bütçe Dışı Kaynak</b>	<b>Döner Sermaye</b>	
	<b>Diğer Yurt İçi</b>	
	<b>Yurt Dışı</b>	
<b>Toplam Bütçe Dışı Kaynak İhtiyacı</b>		
<b>Toplam Kaynak İhtiyacı</b>	<b>1.900.000,00 TL</b>	

**Tablo 2****FAALİYET MALİYETLERİ TABLOSU**

<b>İdare Adı</b>	<b>BAYRAMPAŞA BELEDİYESİ</b>
<b>Performans Hedefi</b>	P.H.4.2.4. Hizmet binalarını iyileştirmek ve güvenliğini sağlamak
<b>Faaliyet Adı</b>	4.2.4.F2.2 Belediye hizmet binası ve ek hizmet binalarına güvenlik hizmeti vermek
<b>Sorumlu Harcama Birimleri</b>	İŞLETME VE İŞT.MD.

<b>Ekonomik Kod (I.Düzye)</b>	<b>2016</b>
<b>1-PERSONEL GİDERLERİ</b>	
<b>2-SOSYAL GÜVENLİK KURUMLARINA DEVLET PRİMİ GİDERLERİ</b>	
<b>3-MAL VE HİZMET ALIM GİDERLERİ</b>	<b>3.800.000,00 TL</b>
<b>4-FAİZ GİDERLERİ</b>	
<b>5-CARİ TRANSFERLER</b>	
<b>6-SERMAYE GİDERLERİ</b>	
<b>7-SERMAYE TRANSFERLERİ</b>	
<b>8-BORÇ VERME</b>	
<b>9-YEDEK ÖDENEKLER</b>	

<b>Toplam Bütçe Kaynak İhtiyacı</b>	<b>3.800.000,00 TL</b>	
<b>Bütçe Dışı Kaynak</b>	<b>Döner Sermaye</b>	
	<b>Diğer Yurt İçi</b>	
	<b>Yurt Dışı</b>	
<b>Toplam Bütçe Dışı Kaynak İhtiyacı</b>		
<b>Toplam Kaynak İhtiyacı</b>	<b>3.800.000,00 TL</b>	



**Tablo 2****FAALİYET MALİYETLERİ TABLOSU**

<b>İdare Adı</b>	<b>BAYRAMPAŞA BELEDİYESİ</b>
<b>Performans Hedefi</b>	P.H. 4.2.5. Kurum personeline yönelik eğitimler ve sosyal organizasyonlar düzenlemek
<b>Faaliyet Adı</b>	4.2.5.F1.1 Kişisel ve mesleki eğitimler düzenlemek
<b>Sorumlu Harcama Birimleri</b>	İNSAN KYN VE EĞT.MD

<b>Ekonomik Kod (I.Düzye)</b>	<b>2016</b>
<b>1-PERSONEL GİDERLERİ</b>	
<b>2-SOSYAL GÜVENLİK KURUMLARINA DEVLET PRİMİ GİDERLERİ</b>	
<b>3-MAL VE HİZMET ALIM GİDERLERİ</b>	<b>90.000,00 TL</b>
<b>4-FAİZ GİDERLERİ</b>	
<b>5-CARİ TRANSFERLER</b>	
<b>6-SERMAYE GİDERLERİ</b>	
<b>7-SERMAYE TRANSFERLERİ</b>	
<b>8-BORÇ VERME</b>	
<b>9-YEDEK ÖDENEKLER</b>	

<b>Toplam Bütçe Kaynak İhtiyacı</b>	<b>90.000,00 TL</b>	
<b>Bütçe Dışı Kaynak</b>	<b>Döner Sermaye</b>	
	<b>Diğer Yurt İçi</b>	
	<b>Yurt Dışı</b>	
<b>Toplam Bütçe Dışı Kaynak İhtiyacı</b>		
<b>Toplam Kaynak İhtiyacı</b>	<b>90.000,00 TL</b>	

**Tablo 2****FAALİYET MALİYETLERİ TABLOSU**

<b>İdare Adı</b>	<b>BAYRAMPAŞA BELEDİYESİ</b>
<b>Performans Hedefi</b>	P.H. 4.2.5. Kurum personeline yönelik eğitimler ve sosyal organizasyonlar düzenlemek
<b>Faaliyet Adı</b>	4.2.5.F2.1 Personel ödüllendirmesi
<b>Sorumlu Harcama Birimleri</b>	İNSAN KYN VE EĞT.MD

<b>Ekonomik Kod (I.Düzye)</b>	<b>2016</b>
<b>1-PERSONEL GİDERLERİ</b>	<b>100.000,00 TL</b>
<b>2-SOSYAL GÜVENLİK KURUMLARINA DEVLET PRİMİ GİDERLERİ</b>	
<b>3-MAL VE HİZMET ALIM GİDERLERİ</b>	
<b>4-FAİZ GİDERLERİ</b>	
<b>5-CARİ TRANSFERLER</b>	
<b>6-SERMAYE GİDERLERİ</b>	
<b>7-SERMAYE TRANSFERLERİ</b>	
<b>8-BORÇ VERME</b>	
<b>9-YEDEK ÖDENEKLER</b>	

<b>Toplam Bütçe Kaynak İhtiyacı</b>	<b>100.000,00 TL</b>	
<b>Bütçe Dışı Kaynak</b>	<b>Döner Sermaye</b>	
	<b>Diğer Yurt İçi</b>	
	<b>Yurt Dışı</b>	
<b>Toplam Bütçe Dışı Kaynak İhtiyacı</b>		
<b>Toplam Kaynak İhtiyacı</b>	<b>100.000,00 TL</b>	

**Tablo 2****FAALİYET MALİYETLERİ TABLOSU**

<b>İdare Adı</b>	<b>BAYRAMPAŞA BELEDİYESİ</b>
<b>Performans Hedefi</b>	P.H. 4.2.5. Kurum personeline yönelik eğitimler ve sosyal organizasyonlar düzenlemek
<b>Faaliyet Adı</b>	4.2.5.F3.1 Personele yönelik sosyal organizasyonlar düzenlemek
<b>Sorumlu Harcama Birimleri</b>	İNSAN KYN VE EĞT.MD

<b>Ekonomik Kod (I.Düzye)</b>	<b>2016</b>
<b>1-PERSONEL GİDERLERİ</b>	
<b>2-SOSYAL GÜVENLİK KURUMLARINA DEVLET PRİMİ GİDERLERİ</b>	
<b>3-MAL VE HİZMET ALIM GİDERLERİ</b>	<b>10.000,00 TL</b>
<b>4-FAİZ GİDERLERİ</b>	
<b>5-CARİ TRANSFERLER</b>	
<b>6-SERMAYE GİDERLERİ</b>	
<b>7-SERMAYE TRANSFERLERİ</b>	
<b>8-BORÇ VERME</b>	
<b>9-YEDEK ÖDENEKLER</b>	

<b>Toplam Bütçe Kaynak İhtiyacı</b>	<b>10.000,00 TL</b>	
<b>Bütçe Dışı Kaynak</b>	<b>Döner Sermaye</b>	
	<b>Diğer Yurt İçi</b>	
	<b>Yurt Dışı</b>	
<b>Toplam Bütçe Dışı Kaynak İhtiyacı</b>		
<b>Toplam Kaynak İhtiyacı</b>	<b>10.000,00 TL</b>	

**Tablo 2****FAALİYET MALİYETLERİ TABLOSU**

<b>İdare Adı</b>	<b>BAYRAMPAŞA BELEDİYESİ</b>
<b>Performans Hedefi</b>	P.H. 4.2.5. Kurum personeline yönelik eğitimler ve sosyal organizasyonlar düzenlemek
<b>Faaliyet Adı</b>	4.2.5.F4.2 Personele yemek vermek
<b>Sorumlu Harcama Birimleri</b>	İŞLETME VE İŞT.MD.

<b>Ekonomik Kod (I.Düzye)</b>	<b>2016</b>
<b>1-PERSONEL GİDERLERİ</b>	
<b>2-SOSYAL GÜVENLİK KURUMLARINA DEVLET PRİMİ GİDERLERİ</b>	
<b>3-MAL VE HİZMET ALIM GİDERLERİ</b>	<b>900.000,00 TL</b>
<b>4-FAİZ GİDERLERİ</b>	
<b>5-CARİ TRANSFERLER</b>	
<b>6-SERMAYE GİDERLERİ</b>	
<b>7-SERMAYE TRANSFERLERİ</b>	
<b>8-BORÇ VERME</b>	
<b>9-YEDEK ÖDENEKLER</b>	

<b>Toplam Bütçe Kaynak İhtiyacı</b>	<b>900.000,00 TL</b>	
<b>Bütçe Dışı Kaynak</b>	<b>Döner Sermaye</b>	
	<b>Diğer Yurt İçi</b>	
	<b>Yurt Dışı</b>	
<b>Toplam Bütçe Dışı Kaynak İhtiyacı</b>		
<b>Toplam Kaynak İhtiyacı</b>	<b>900.000,00 TL</b>	

**Tablo 2****FAALİYET MALİYETLERİ TABLOSU**

<b>İdare Adı</b>	<b>BAYRAMPAŞA BELEDİYESİ</b>
<b>Performans Hedefi</b>	P.H.4.3.1. Belediye hizmetleri ile ilgili halkla ilişkiler ve tanıtım çalışmaları yapmak
<b>Faaliyet Adı</b>	4.3.1.F1 Tanıtım faaliyetleri yapmak (bez vinil afiş, su kotrası vb.)
<b>Sorumlu Harcama Birimleri</b>	BASIN Y.VE HLK. İLŞ. MD.

<b>Ekonomik Kod (I.Düzye)</b>	<b>2016</b>
<b>1-PERSONEL GİDERLERİ</b>	
<b>2-SOSYAL GÜVENLİK KURUMLARINA DEVLET PRİMİ GİDERLERİ</b>	
<b>3-MAL VE HİZMET ALIM GİDERLERİ</b>	<b>500.000,00 TL</b>
<b>4-FAİZ GİDERLERİ</b>	
<b>5-CARİ TRANSFERLER</b>	
<b>6-SERMAYE GİDERLERİ</b>	
<b>7-SERMAYE TRANSFERLERİ</b>	
<b>8-BORÇ VERME</b>	
<b>9-YEDEK ÖDENEKLER</b>	

<b>Toplam Bütçe Kaynak İhtiyacı</b>	<b>500.000,00 TL</b>	
<b>Bütçe Dışı Kaynak</b>	<b>Döner Sermaye</b>	
	<b>Diğer Yurt İçi</b>	
	<b>Yurt Dışı</b>	
<b>Toplam Bütçe Dışı Kaynak İhtiyacı</b>		
<b>Toplam Kaynak İhtiyacı</b>	<b>500.000,00 TL</b>	

**Tablo 2****FAALİYET MALİYETLERİ TABLOSU**

<b>İdare Adı</b>	<b>BAYRAMPAŞA BELEDİYESİ</b>
<b>Performans Hedefi</b>	P.H.4.3.1. Belediye hizmetleri ile ilgili halkla ilişkiler ve tanıtım çalışmaları yapmak
<b>Faaliyet Adı</b>	4.3.1.F2 Basılı materyaller bastırmak (her türlü yayın işleri)
<b>Sorumlu Harcama Birimleri</b>	BASIN Y.VE HLK. İLŞ. MD.

<b>Ekonomik Kod (I.Düzye)</b>	<b>2016</b>
<b>1-PERSONEL GİDERLERİ</b>	
<b>2-SOSYAL GÜVENLİK KURUMLARINA DEVLET PRİMİ GİDERLERİ</b>	
<b>3-MAL VE HİZMET ALIM GİDERLERİ</b>	<b>600.000,00 TL</b>
<b>4-FAİZ GİDERLERİ</b>	
<b>5-CARİ TRANSFERLER</b>	
<b>6-SERMAYE GİDERLERİ</b>	
<b>7-SERMAYE TRANSFERLERİ</b>	
<b>8-BORÇ VERME</b>	
<b>9-YEDEK ÖDENEKLER</b>	

<b>Toplam Bütçe Kaynak İhtiyacı</b>	<b>600.000,00 TL</b>	
<b>Bütçe Dışı Kaynak</b>	<b>Döner Sermaye</b>	
	<b>Diğer Yurt İçi</b>	
	<b>Yurt Dışı</b>	
<b>Toplam Bütçe Dışı Kaynak İhtiyacı</b>		
<b>Toplam Kaynak İhtiyacı</b>	<b>600.000,00 TL</b>	

**Tablo 2****FAALİYET MALİYETLERİ TABLOSU**

<b>İdare Adı</b>	<b>BAYRAMPAŞA BELEDİYESİ</b>
<b>Performans Hedefi</b>	P.H.4.3.1. Belediye hizmetleri ile ilgili halkla ilişkiler ve tanıtım çalışmaları yapmak
<b>Faaliyet Adı</b>	4.3.1.F3 Kamuoyu anketi yapmak
<b>Sorumlu Harcama Birimleri</b>	BASIN Y.VE HLK. İLŞ. MD.

<b>Ekonomik Kod (I.Düzye)</b>	<b>2016</b>
<b>1-PERSONEL GİDERLERİ</b>	
<b>2-SOSYAL GÜVENLİK KURUMLARINA DEVLET PRİMİ GİDERLERİ</b>	
<b>3-MAL VE HİZMET ALIM GİDERLERİ</b>	<b>100.000,00 TL</b>
<b>4-FAİZ GİDERLERİ</b>	
<b>5-CARİ TRANSFERLER</b>	
<b>6-SERMAYE GİDERLERİ</b>	
<b>7-SERMAYE TRANSFERLERİ</b>	
<b>8-BORÇ VERME</b>	
<b>9-YEDEK ÖDENEKLER</b>	

<b>Toplam Bütçe Kaynak İhtiyacı</b>	<b>100.000,00 TL</b>	
<b>Bütçe Dışı Kaynak</b>	<b>Döner Sermaye</b>	
	<b>Diğer Yurt İçi</b>	
	<b>Yurt Dışı</b>	
<b>Toplam Bütçe Dışı Kaynak İhtiyacı</b>		
<b>Toplam Kaynak İhtiyacı</b>	<b>100.000,00 TL</b>	

**Tablo 2****FAALİYET MALİYETLERİ TABLOSU**

<b>İdare Adı</b>	<b>BAYRAMPAŞA BELEDİYESİ</b>
<b>Performans Hedefi</b>	P.H.4.3.1. Belediye hizmetleri ile ilgili halkla ilişkiler ve tanıtım çalışmaları yapmak
<b>Faaliyet Adı</b>	4.3.1.F4 Tanıtım filmleri hazırlamak
<b>Sorumlu Harcama Birimleri</b>	BASIN Y.VE HLK. İLŞ. MD.

<b>Ekonomik Kod (I.Düzye)</b>	<b>2016</b>
<b>1-PERSONEL GİDERLERİ</b>	
<b>2-SOSYAL GÜVENLİK KURUMLARINA DEVLET PRİMİ GİDERLERİ</b>	
<b>3-MAL VE HİZMET ALIM GİDERLERİ</b>	<b>64.000,00 TL</b>
<b>4-FAİZ GİDERLERİ</b>	
<b>5-CARİ TRANSFERLER</b>	
<b>6-SERMAYE GİDERLERİ</b>	
<b>7-SERMAYE TRANSFERLERİ</b>	
<b>8-BORÇ VERME</b>	
<b>9-YEDEK ÖDENEKLER</b>	

<b>Toplam Bütçe Kaynak İhtiyacı</b>	<b>64.000,00 TL</b>	
<b>Bütçe Dışı Kaynak</b>	<b>Döner Sermaye</b>	
	<b>Diğer Yurt İçi</b>	
	<b>Yurt Dışı</b>	
<b>Toplam Bütçe Dışı Kaynak İhtiyacı</b>		
<b>Toplam Kaynak İhtiyacı</b>	<b>64.000,00 TL</b>	



**Tablo 2****FAALİYET MALİYETLERİ TABLOSU**

<b>İdare Adı</b>	<b>BAYRAMPAŞA BELEDİYESİ</b>
<b>Performans Hedefi</b>	P.H.4.3.1. Belediye hizmetleri ile ilgili halkla ilişkiler ve tanıtım çalışmaları yapmak
<b>Faaliyet Adı</b>	4.3.1.F5 Önemli gün ve haftalarda kutlama, ilanlar ve belediye hizmetlerinin tanıtılmasına yönelik reklam çalışmaları yapmak
<b>Sorumlu Harcama Birimleri</b>	BASIN Y.VE HLK. İLŞ. MD.

<b>Ekonomik Kod (I.Düzye)</b>	<b>2016</b>
<b>1-PERSONEL GİDERLERİ</b>	
<b>2-SOSYAL GÜVENLİK KURUMLARINA DEVLET PRİMİ GİDERLERİ</b>	
<b>3-MAL VE HİZMET ALIM GİDERLERİ</b>	<b>107.000,00 TL</b>
<b>4-FAİZ GİDERLERİ</b>	
<b>5-CARİ TRANSFERLER</b>	
<b>6-SERMAYE GİDERLERİ</b>	
<b>7-SERMAYE TRANSFERLERİ</b>	
<b>8-BORÇ VERME</b>	
<b>9-YEDEK ÖDENEKLER</b>	

<b>Toplam Bütçe Kaynak İhtiyacı</b>	<b>107.000,00 TL</b>	
<b>Bütçe Dışı Kaynak</b>	<b>Döner Sermaye</b>	
	<b>Diğer Yurt İçi</b>	
	<b>Yurt Dışı</b>	
<b>Toplam Bütçe Dışı Kaynak İhtiyacı</b>		
<b>Toplam Kaynak İhtiyacı</b>	<b>107.000,00 TL</b>	

**Tablo 2****FAALİYET MALİYETLERİ TABLOSU**

<b>İdare Adı</b>	<b>BAYRAMPAŞA BELEDİYESİ</b>
<b>Performans Hedefi</b>	P.H.4.4.2. Mevzuatın takibi ve kurum içinde ihtiyaç duyanlara kolayca ulaşabilecekleri sistemler kurmak ve hukuki davaları takip etmek
<b>Faaliyet Adı</b>	4.4.2.F3 Davalar ve icra takip işlemlerinin yürütülmesi
<b>Sorumlu Harcama Birimleri</b>	HUKUK İŞLERİ MD

<b>Ekonomik Kod (I.Düzye)</b>	<b>2016</b>
1-PERSONEL GİDERLERİ	
2-SOSYAL GÜVENLİK KURUMLARINA DEVLET PRİMİ GİDERLERİ	
3-MAL VE HİZMET ALIM GİDERLERİ	400.000,00 TL
4-FAİZ GİDERLERİ	
5-CARİ TRANSFERLER	
6-SERMAYE GİDERLERİ	
7-SERMAYE TRANSFERLERİ	
8-BORÇ VERME	
9-YEDEK ÖDENEKLER	

<b>Toplam Bütçe Kaynak İhtiyacı</b>	<b>400.000,00 TL</b>	
<b>Bütçe Dışı Kaynak</b>	<b>Döner Sermaye</b>	
	<b>Diğer Yurt İçi</b>	
	<b>Yurt Dışı</b>	
<b>Toplam Bütçe Dışı Kaynak İhtiyacı</b>		
<b>Toplam Kaynak İhtiyacı</b>	<b>400.000,00 TL</b>	

## D- İdarenin Toplam Kaynak İhtiyacı

**Tablo 3**

### İDARE PERFORMANS TABLOSU

İdare Adı	BAYRAMPAŞA BELEDİYESİ						
	PERFORMANS HEDEFİ	FAALİYETLER	BÜTÇE İÇİ		BÜTÇE DIŞI		TOPLAM
TL			PAY (%)	TL	PAY (%)	TL	PAY (%)
P.H.1.2.2. Asfalt kaplama, tretuvar ve yağmur suyu şebeke çalışmaları yapmak	1.2.2.F1 Asfalt kaplama işlerini yürütmek	5.500.000,00 TL	2,89			5.500.000,00 TL	2,89
	1.2.2.F2 Asfalt yama işlerini yürütmek	2.000.000,00 TL	1,05			2.000.000,00 TL	1,05
	1.2.2.F3 Tretuvar yapımı ve yol ve kaldırım düzenlemeleri işlerini yapmak	5.500.000,00 TL	2,89			5.500.000,00 TL	2,89
	1.2.2.F4 Tretuvar tamiri yapılması	3.600.000,00 TL	1,89			3.600.000,00 TL	1,89
	1.2.2.F5 Yağmur suyu kanalı yapmak ve mevcutlarının bakım onarımını gerçekleştirmek	250.000,00 TL	0,13			250.000,00 TL	0,13
P.H.1.2.3. Havai hatları yer altına almak	1.2.3.F1 Havai hatların yer altına alınması için lobi ve kontrol faaliyetleri gerçekleştirmek						
P.H.1.3.2. Toplumu afetlere karşı bilgilendirmek	1.3.2.F1 Afet broşürü kitapçığı ve benzeri dokümanlar dağıtmak	30.000,00 TL	0,02			30.000,00 TL	0,02

P.H.1.3.3. Afet malzemelerini yenilemek	1.3.3.F1 Ofis Malzemelerini yenilemek						
P.H. 4.2.5. Kurum personeline yönelik eğitimler ve sosyal organizasyonlar düzenlemek	4.2.5.F1.1 Kişisel ve mesleki eğitimler düzenlemek	90.000,00 TL	0,05			90.000,00 TL	0,05
	4.2.5.F2.1 Personel ödüllendirmesi	100.000,00 TL	0,05			100.000,00 TL	0,05
	4.2.5.F3.1 Personele yönelik sosyal organizasyonlar düzenlemek	10.000,00 TL	0,01			10.000,00 TL	0,01
	4.2.5.F4.2 Personele yemek vermek	900.000,00 TL	0,47			900.000,00 TL	0,47
P.H.1.1.1. Mevcut imar planları ile ilgili sorunları çözmek ve riskli yapıların önüne geçmek	1.1.1.F1 İmar uygulamaları yapmak	200.000,00 TL	0,11			200.000,00 TL	0,11
	1.1.1.F2 1/1000 ölçekli uygulama imar planını yenilemek	500.000,00 TL	0,26			500.000,00 TL	0,26
	1.1.1.F3 1/1000 ölçekli Koruma Amaçlı İmar Planı	100.000,00 TL	0,05			100.000,00 TL	0,05
	1.1.1.F4 İmar Denetimlerinin Sağlanmasına Yönelik Faaliyetlerin Sürdürülmesi	400.000,00 TL	0,21			400.000,00 TL	0,21
P.H.1.1.2. Yatırım programına göre kamulaştırma çalışmaları yapmak	1.1.2.F1 Yatırım programı çerçevesinde kamulaştırma işlemleri yapmak	6.750.000,00 TL	3,55			6.750.000,00 TL	3,55
P.H.1.10.1 İnsan sağlığına zararlı atıkları toplamak, bertaraf etmek ve geri dönüştürmek	1.10.1.F1.1 İlçe genelindeki tüm temizlik hizmetlerinin gerçekleştirilmesi	30.000.000,00 TL	15,79			30.000.000,00 TL	15,79
	1.10.1.F2.2 Ambalaj atıklarının ayrıştırılması						

	toplanması işlerini yapmak						
	1.10.1.F3.2 Bitkisel atık yağları toplanmasını sağlamak						
	1.10.1.F4.2 Madeni atık yağların toplanmasını sağlamak						
	1.10.1.F5.2 Ömrünü tamamlamış pillerin toplanmasını sağlamak						
	1.10.1.F6.2 Elektronik atıkların toplanmasını sağlamak						
	1.10.1.F7.1 Evsel nitelikli olmayan atıklar için poşet dağıtmak	250.000,00 TL	0,13			250.000,00 TL	0,13
	1.10.1.F8.1 Ömrünü tamamlamış lastiklerin toplanması						
P.H.1.10.2. Minik eller temiz hijyen projesini uygulamak			0		0		0
P.H.1.10.3. İbadethanelerin temizliğini sağlamak	1.10.3.F1 İbadethanelerin halılarını yıkamak	150.000,00 TL	0,08			150.000,00 TL	0,08
P.H.1.10.4. Vatandaşların kurbanlarını dini ve sıhhi şartlara uygun kesmesini sağlamak	1.10.4.F1 Kurban faaliyetleri yürütmek	600.000,00 TL	0,32			600.000,00 TL	0,32
P.H.1.10.5. Kent yaşamında hayvanlardan kaynaklanan olumsuzlukları gidermek ve hayvan sevgisini artırmak	1.10.5.F1 Zoonozla mücadele, sokak hayvanları ve klinik faaliyetleri vermek	705.000,00 TL	0,37			705.000,00 TL	0,37
	1.10.5.F2 İlaçlama faaliyetleri yapmak	321.000,00 TL	0,17			321.000,00 TL	0,17

P.H.1.11.1. Koruyucu ve önleyici denetimler yapmak	1.11.1.F1.1 Hava, su, gürültü ve görüntü kirliliği kontrolü yapmak						
	1.11.1.F3.3 İlçe genelinde işyerlerinin rutin olarak kontrol edilmesi ve ruhsatlandırılması						
	1.11.1.F4.4 Koruyucu ve önleyici denetimler yapmak						
	1.11.1.F5 Gıda Denetim						
P.H.1.11.2 . İnsan sağlığını korumak ile ilgili bilgi ve bilinç artırıcı faaliyetler yapmak	1.11.2.F1 Bilgi ve bilinç artırıcı faaliyetler yapmak	120.000,00 TL	0,06			120.000,00 TL	0,06
P.H.1.2.1. Meydan, prestij cadde ve çevre düzenleme çalışmaları yapmak	1.2.1.F10 Eski cezaevi alanı camii ve meydan düzenlemesi						
	1.2.1.F12 Altıntepsi-İsmetpaşa mah.otoban üstü kapatılması						
	1.2.1.F2 Kocatepe cad.Prestij cad.düzenlemesi yapmak						
	1.2.1.F4 Tuna Caddesi prestij cadde düzenlemesi için lobi ve kontrol faaliyetleri gerçekleştirmek						
P.H.1.3.1. Mahallelerde gönüllü arama kurtarma ekipleri kurmak	1.3.1.F1 Bayrampaşa Arama Kurtarma Ekibine Eğitimleri Yaptırmak	55.000,00 TL	0,03			55.000,00 TL	0,03
	1.3.1.F2 Gönüllü Arama Kurtarma Ekipleri kurmak ve eğitimler düzenlemek	55.000,00 TL	0,03			55.000,00 TL	0,03

	1.3.1.F3 Arama Kurtarma Ekibi kıyafet ve ekipmanlarını almak	12.000,00 TL	0,01			12.000,00 TL	0,01
P.H.1.4.1. Yer altı konteyner sistemi kurmak	1.4.1.F1 Yer altı konteyner projesini hazırlamak ve uygulamak	180.000,00 TL	0,09			180.000,00 TL	0,09
P.H.1.4.2. Kent merkezlerine yeni konteynır yerleřtirmek ve mevcutları yenilemek	1.4.2.F1 Tespit edilen yerler yeni konteynır yerleřtirmek ve mevcut konteynırları yenilemek	110.000,00 TL	0,06			110.000,00 TL	0,06
P.H.1.4.3. Kent merkezlerine çöp kovaları ve sigara izmariti atma kutuları yerleřtirmek	1.4.3.F1 Tespit edilen yerlere çöp kovaları koymak	80.000,00 TL	0,04			80.000,00 TL	0,04
	1.4.3.F2 Tespit edilen yerlere sigara izmariti atma kutusu koymak	10.000,00 TL	0,01			10.000,00 TL	0,01
P.H.1.4.4. Çevre bilincini geliştirme yönelik organizasyonlar düzenlemek	1.4.4.F1 Çevre bilincini geliştirme yönelik organizasyonlar düzenlemek	120.000,00 TL	0,06			120.000,00 TL	0,06
P.H.1.4.5. Çevre bilincini geliştirme yönelik eğitici materyaller dağıtmak	1.4.5.F1 Çevre bilincine yönelik eğitici basılı materyaller dağıtmak	10.000,00 TL	0,01			10.000,00 TL	0,01
P.H.1.5.1. Akıllı ulaşım ve toplu taşıma sistemlerinden azami ölçüde yararlanmak	1.5.1.F1 Trafik yoğunluğu olan caddelere EDS sisteminin kurulması için lobi ve kontrol faaliyetleri gerçekleřtirmek						
	1.5.1.F2 Akıllı kavşak sistemi kurulması için lobi ve kontrol faaliyetleri gerçekleřtirmek						
	1.5.1.F3 Akıllı duraklar yapılması için lobi ve kontrol faaliyetleri gerçekleřtirmek						

P.H.1.6.1. Trafik güvenliğine ilişkin risk ve tehlikeleri en aza indirebilmek için kavşak ve bağlantı yolları yapmak	1.6.1.F1 Kadife-Çevreyolu Alba Sanayi Sitesi bağlantı ve yan yol yapılması						
P.H.1.6.2. Otopark alanları yapmak, "Park Et- Devam Et" sistemini yaygınlaştırmak	1.6.2.F1 Cevatpaşa İlköğretim okulu zemin altı otoparkı yapmak						
	1.6.2.F10 Muratpaşa Mahallesi Dökümcüler Parkı zemin altı otoparkı yapmak						
	1.6.2.F11 İBB Tuna Spor Kompleksi zemin altı otoparkı yapmak						
	1.6.2.F20 Eski Cezaevi alanına zemin altı otopark yapmak						
	1.6.2.F21 Altıntepsi Mahallesi Atölye ve Garajlar alanı ve İkea arkası zemin otopark yapılması						
	1.6.2.F22 Yenidoğan Mahallesi Ulus Sokak zemin altı otopark yapılması						
	1.6.2.F23 Hidayet Türkoğlu Spor Kompleksi yanına meslek lisesi zemin altı otoparkı yapmak						
	1.6.2.F5 Altıntepsi Mahallesi Atölye ve Garajlar Alanına Zemin Altı Otoparkı Yapmak						
	1.6.2.F7 Altıntepsi Mahallesi Merkez Cami yanına zemin altı otopark yapılması için lobi ve kontrol						



	faaliyetleri gerçekleştirmek						
	1.6.2.F8 Kartaltepe Mahallesi Nihat Engin Parkı zemin altı otoparkı yapmak						
P.H.1.6.3. Bisiklet ulaşımının konfor ve güvenliğinin sağlamak	1.6.3.F1 Bisiklet yolları yapılması için lobi ve kontrol faaliyetleri gerçekleştirmek						
P.H.1.7.1. Yeni metro istasyonu ve yeni hatlar kurmak	1.7.1.F1 Bayrampaşa'ya Finüküler Hattı projesinin gerçekleştirilmesi için lobi ve kontrol faaliyetleri gerçekleştirmek						
	1.7.1.F2 Eski Cezaevi alanına metro istasyonu yapmak						
	1.7.1.F3 Bayrampaşa'ya 2. Metro Sultançifliği-Vezneciler hattı projesi uygulamak						
P.H.1.8.1. Mevcut parkların sürekliliğini sağlamak ve hizmet kalitesini artırmak	1.8.1.F1 Merkezi parklara ücretsiz internet vermek	10.000,00 TL	0,01			10.000,00 TL	0,01
	1.8.1.F2.2 Parklara kamera sistemi yapılması	100.000,00 TL	0,05			100.000,00 TL	0,05
	1.8.1.F4.2 Park bakımı ve onarımı çalışmaları yapmak	9.300.000,00 TL	4,89			9.300.000,00 TL	4,89
	1.8.1.F5.2 Park aydınlatma faaliyetleri ve parklara güneş enerjisiyle çalışan aydınlatma sistemleri kurmak yapmak	220.000,00 TL	0,12			220.000,00 TL	0,12
P.H.1.8.2. Parkların sayısını ve alanını artırmak	1.8.2.F1 Parkın yapılabilmesi için lobi ve kontrol faaliyetleri gerçekleştirmek						

P.H.1.8.3. Temalı parklar yapmak	1.8.3.F1 Temalı Park projeleri hazırlamak ve uygulamak	2.250.000,00 TL	1,18			2.250.000,00 TL	1,18
P.H.1.8.4. Yeşil alan miktarını artırmak ve mevcutları iyileştirmek	1.8.4.F1 Mevsimlik çiçek ekimi yapmak	700.000,00 TL	0,37			700.000,00 TL	0,37
	1.8.4.F2 Fidan dikimi yapmak	250.000,00 TL	0,13			250.000,00 TL	0,13
	1.8.4.F3 Çim ekimi yapmak	250.000,00 TL	0,13			250.000,00 TL	0,13
	1.8.4.F4 Ağaç ve çalı budama yapmak	22.000,00 TL	0,01			22.000,00 TL	0,01
P.H.1.9.1. Toplumun sağlığını korumak	1.9.1.F1 Diş muayene hizmetleri vermek	60.000,00 TL	0,03			60.000,00 TL	0,03
	1.9.1.F10 Hasta nakil hizmetleri vermek	100.000,00 TL	0,05			100.000,00 TL	0,05
	1.9.1.F11 İlk Yardım Eğitim Hizmeti vermek						
	1.9.1.F2 Vatandaşlara hemşirelik hizmetleri vermek	10.000,00 TL	0,01			10.000,00 TL	0,01
	1.9.1.F3 Vatandaşlara laboratuvar hizmetleri vermek	145.000,00 TL	0,08			145.000,00 TL	0,08
	1.9.1.F4 Vatandaşlara radyoloji hizmetleri vermek	10.000,00 TL	0,01			10.000,00 TL	0,01
	1.9.1.F5 Portör muayene hizmetleri vermek	60.000,00 TL	0,03			60.000,00 TL	0,03
	1.9.1.F6 Vatandaşlara poliklinik hizmetleri vermek	3.000,00 TL				3.000,00 TL	
1.9.1.F7 Vatandaşlara psikolog destek	15.000,00 TL	0,01			15.000,00 TL	0,01	

	hizmetleri vermek					TL	
	1.9.1.F8 Vatandaşlara diyetisyen polikliniği hizmeti vermek	15.000,00 TL	0,01			15.000,00 TL	0,01
	1.9.1.F9 Çevre sağlığı hizmetleri vermek	5.000,00 TL				5.000,00 TL	
P.H.2.1.1. Yeni sosyal tesisler açmak	2.1.1.F3 İstanbul Büyükşehir Belediyesi desteği ile yeni Hayvan Barınağı projesi için lobi ve kontrol faaliyetleri gerçekleştirmek						
P.H.2.1.2. Yeni kültür ve sanat evleri açmak	2.1.2.F1 Eski Cezaevi alanına Kültür ve Sanat Merkezi yapmak						
	2.1.2.F2 Çevik Kuvvet Binasının Kültür ve Sanat Merkezine dönüştürülmesi						
	2.1.2.F3 Kartaltepe Mahallesi Lunapark Arazisi altına zeminaltı otopark ve kültür merkezi yapmak						
P.H.2.1.3. Yeni bilgi evleri açmak			0		0		0
P.H.2.10.1. İhtiyaç sahibi insanlara sosyal yardım yapmak	2.10.1.F1.1 Sünnet Şöleni düzenlemek	250.000,00 TL	0,13			250.000,00 TL	0,13
	2.10.1.F2.1 Öğrencilere burs vermek	856.000,00 TL	0,45			856.000,00 TL	0,45
	2.10.1.F3.1 Kömür yardımı yapmak	500.000,00 TL	0,26			500.000,00 TL	0,26
	2.10.1.F4.1 Gıda yardımı yapmak	500.000,00 TL	0,26			500.000,00 TL	0,26

	2.10.1.F5.1 Tekerlekli sandalye yardımı yapmak	64.000,00 TL	0,03			64.000,00 TL	0,03
	2.10.1.F6.1 Sel, afet, yangın vb. ailelere sosyal yardım yapmak	750.000,00 TL	0,39			750.000,00 TL	0,39
	2.10.1.F7.1 Asker Ailelerine yardım yapmak	250.000,00 TL	0,13			250.000,00 TL	0,13
P.H.2.2.1. Toplumun sosyal hayatını geliştiren diğer kamu kurumlarına destek olmak	2.2.1.F1 Gerekli durumlarda kamu yararına çalışan kurumların kiralama işlemlerinin gerçekleştirilmesi	460.000,00 TL	0,24			460.000,00 TL	0,24
	2.2.1.F2.2 Diğer kamu kurumlarının ihtiyacı olan (okullar, ibadethaneler, hastaneler, vb.) Tadilat ve yeniden düzenleme çalışmaları yapmak	1.000.000,00 TL	0,53			1.000.000,00 TL	0,53
P.H.2.2.2. İnsanların bir araya geleceği sosyal ve kültürel organizasyonlar düzenlemek	2.2.2.F1.1 23 Nisan Bayrampaşa Çocuk Şenliği düzenlemek	70.000,00 TL	0,04			70.000,00 TL	0,04
	2.2.2.F2.1 19 Mayıs Gençlik ve Spor Bayramı etkinlikleri düzenlemek	65.000,00 TL	0,03			65.000,00 TL	0,03
	2.2.2.F3.1 29 Mayıs İstanbul'un Fethi Kutlama Programı düzenlemek	65.000,00 TL	0,03			65.000,00 TL	0,03
	2.2.2.F4.1 7 İklim 7 Renk Yöresel Geceler programı düzenlemek	400.000,00 TL	0,21			400.000,00 TL	0,21
	2.2.2.F5.1 Ramazan Programı düzenlemek	1.540.000,00 TL	0,81			1.540.000,00 TL	0,81
	2.2.2.F6.1 İl dışı gezi programı organizasyonu düzenlemek	750.000,00 TL	0,39			750.000,00 TL	0,39
	2.2.2.F7.1 Kültür sanat etkinlikleri düzenlemek	600.000,00 TL	0,32			600.000,00 TL	0,32

	2.2.2.F8.2 Özel gün ve haftalarda etkinlik düzenlemek	250.000,00 TL	0,13			250.000,00 TL	0,13
P.H.2.3.1. Sporda tesisleşmeyi desteklemek ve amatör spor kulüplerine yardım etmek	2.3.1.F2.2 Amatör spor kulüplerine malzeme yardımı	200.000,00 TL	0,11			200.000,00 TL	0,11
	2.3.1.F3 Bayrampaşaspor Sosyal Tesis ve Hizmet Binası yapmak						
	2.3.1.F4.2 Spor organizasyonları gerçekleştirmek	100.000,00 TL	0,05			100.000,00 TL	0,05
	2.3.1.F5.2 Derece alan sporcu ve kulüplere ödül vermek	30.000,00 TL	0,02			30.000,00 TL	0,02
	2.3.1.F6.2 Spor tesisleri için spor malzemesi alımı	75.000,00 TL	0,04			75.000,00 TL	0,04
	2.3.1.F7.2 Spor okulu için spor malzemesi alımı	75.000,00 TL	0,04			75.000,00 TL	0,04
P.H.2.4.1. Yeni okullar açmak, açtırmak	2.4.1.F1 Murat Mahallesi Dökümcüler Caddesi İlköğretim Okulu Yapımı						
	2.4.1.F3 Eski Cezaevi alanına okul yapılması						
	2.4.1.F5 Uygun okul bahçelerine prefabrik kreşlerin yapılması	250.000,00 TL	0,13			250.000,00 TL	0,13
	2.4.1.F6 Yıldırım Mahallesi Halide Canayakın Anaokulu yapımı						
P.H.2.4.2. Eğitim ve kütüphane hizmetlerini yaygınlaştırmak	2.4.2.F1 Belediye sosyal tesisi bilim merkezinde eğitim ve kütüphane hizmetleri vermek	2.100.000,00 TL	1,11			2.100.000,00 TL	1,11
P.H.2.4.3. Bilgi merkezleri ve bilgi evi faaliyetlerini	2.4.3.F1 Bilgi merkezleri ve bilgi evi faaliyetleri yapmak	3.250.000,00 TL	1,71			3.250.000,00 TL	1,71

yaygınlaştırmak							
P.H.2.5.1. Yeni sağlık tesisleri açmak, açtırmak	2.5.1.F2 Eski cezaevi alanına Bayrampaşa Devlet Hastanesi yapmak						
P.H.2.6.1. Meslek edindirme programlarını yaygınlaştırmak ve ilçenin ara elaman ihtiyaçlarını karşılamak	2.6.1.F1 Bayrampaşa Gençlik Merkezi'nde meslek edindirme, hobi kursları ve BAYGEM Gençlik Sitesi organizasyonları düzenlemek						
P.H.2.6.2. Kurumda stajyer personel çalıştırılmak	2.6.2.F1 Kuruma gelen stajyer başvurularını değerlendirmek uygun görülenleri almak	380.000,00 TL	0,2			380.000,00 TL	0,2
P.H.2.6.3. Bayrampaşa Meslek Yüksekokulu kurmak	2.6.3.F1 Bayrampaşa Meslek Yüksekokulu kurma planını hazırlamak ve uygulamak						
P.H.2.7.1. Şehir parkına Down Sendromlu ve Otizm Okulu açmak			0		0		0
P.H.2.8.1. Engellilere yönelik sağlık hizmetlerini geliştirmek	2.8.1.F1 Fizik tedavi ve engelliler rehabilitasyon hizmetleri vermek	1.450.000,00 TL	0,76			1.450.000,00 TL	0,76
P.H.2.8.2. Engellilerin kentsel erişilebilirliğini geliştirmek ve bu konuda gerekli fiziksel düzenlemeleri yaygınlaştırmak	2.8.2.F1 Kaldırım, yürüyüş yolları, parkları ve yürüyüş yollarını yeni projelerde engellilere göre yapmak						
P.H.2.9.1. Cep Huzurevleri açmak	2.9.1.F1 Cep Huzurevi projesinin projelendirilmesi	28.000,00 TL	0,01			28.000,00 TL	0,01

P.H.3.1.1. Bayrampaşa İlçesi Genelindeki Caddelerde Kentsel Tasarım Çalışmaları Yapmak			0		0		0
P.H.3.2.1. İlçenin kimliğine katkı sağlayacak kentsel dönüşüm projeleri hazırlamak ve uygulamak	3.2.1.F1.1 Kentsel dönüşüm projeleri hazırlamak için hizmet alımı yapmak	500.000,00 TL	0,26			500.000,00 TL	0,26
	3.2.1.F3.1 Bayrampaşa İlçesi'nin kentsel dönüşüm planını hazırlamak	500.000,00 TL	0,26			500.000,00 TL	0,26
	3.2.1.F4.1 Vatan Mahallesi için yapım ihalesine çıkılması	9.000.000,00 TL	4,74			9.000.000,00 TL	4,74
P.H.3.2.2. Kentsel dönüşüm uygulama projeleri ile ilgili kamulaştırma çalışmaları yapmak	3.2.2.F4.1 Murat Mah. Forum İstanbul önünde bulunan 8 adet arsa ve üzerindeki binaların kamulaştırılması için lobi faaliyeti yürütmek						
	3.2.2.F5.1 Orta Mah. Ulubatlı Camii yanındaki 2 adet arsa ve üzerindeki binaların kamulaştırılması için lobi faaliyeti yürütmek						
P.H.4.1.1. Halkın yönetime katılımını sağlayacak projeler ve ortamlar sağlamak	4.1.1.F1.1 Halkın yönetime katılımını sağlayacak projeler hazırlamak ve uygulamak	100.000,00 TL	0,05			100.000,00 TL	0,05
	4.1.1.F2 Kadın, gençlik ve çocuk sanal meclisi kurma projesini hazırlamak ve uygulamak						
P.H.4.1.2. Temsil ağırlama faaliyetlerini etkinliğini arttırmak	4.1.2.F1 Temsil ağırlama çalışmalarını yapmak	600.000,00 TL	0,32			600.000,00 TL	0,32
P.H.4.2.1. Belediye	4.2.1.F1.1 Hizmet binalarının su,	4.100.000,00 TL	2,16			4.100.000,	2,16

hizmetlerinin kesintisiz ve sürekliliğini sağlamak için iç süreçlerin etkinliğini artırmak	elektrik, doğalgaz ve telefon abonelik ve kullanım giderlerini ödemek					00 TL	
	4.2.1.F10.5 Baskı ve cilt işlemleri, kırtasiye ve periyodik yayınlar ve diğer özel malzeme alımları yapmak	806.000,00 TL	0,42			806.000,00 TL	0,42
	4.2.1.F11.5 Büro ve iş yeri makine teçhizat alım işlemleri yapmak	248.000,00 TL	0,13			248.000,00 TL	0,13
	4.2.1.F12.5 Makine teçhizat bakım ve onarım giderleri	178.000,00 TL	0,09			178.000,00 TL	0,09
	4.2.1.F13.5 Diğer müdürlüklerden gelen mal ve hizmet alım ihalelerine destek olmak						
	4.2.1.F14.6 Yapı yıkım ruhsatı, yapı ruhsatı ve yapı kullanma izin belgelerinin vermek						
	4.2.1.F15.7 Zabıta destek hizmet personeli almak	1.000.000,00 TL	0,53			1.000.000,00 TL	0,53
	4.2.1.F16 İhale İlan Giderleri	300.000,00 TL	0,16			300.000,00 TL	0,16
	4.2.1.F2.1 Hizmet binalarına teknik personel hizmeti almak	1.350.000,00 TL	0,71			1.350.000,00 TL	0,71
	4.2.1.F3.1 Hizmet binalarına yeni makine ve teçhizat alımı ve mevcutların bakım ve onarımlarını yapmak	2.740.000,00 TL	1,44			2.740.000,00 TL	1,44
	4.2.1.F4.2 İşyeri açma ve çalışma ruhsatı, ölçü ve tartı aletleri kontrolü, canlı müzik belgesi vermek.						



	4.2.1.F5.3 Tesisat proje onayı, ısı yalıtım kontrolleri, tesisat iskanı raporları, asansör tescil belgelerini vermek						
	4.2.1.F6.4 Kurum içi akaryakıt alımı yapmak	650.000,00 TL	0,34			650.000,00 TL	0,34
	4.2.1.F7.4 Mevcut araçlar için araçlar için yedek parça alımı yapmak	900.000,00 TL	0,47			900.000,00 TL	0,47
	4.2.1.F8.4 Araç ve iş makinesi kiralama hizmetleri yapmak	18.000.000,00 TL	9,47			18.000.000,00 TL	9,47
	4.2.1.F9.4 Hareketli iş makinası ve kara taşıt alımları yapmak	200.000,00 TL	0,11			200.000,00 TL	0,11
P.H.4.2.2. Bilişim sistemlerini geliştirmek	4.2.2.F1 AKOS güncelleştirme ve genişletilme hizmeti almak	1.800.000,00 TL	0,95			1.800.000,00 TL	0,95
	4.2.2.F2 Bilgisayar ve çevre birimleri almak, mevcutların bakım ve onarımlarını yapmak	275.000,00 TL	0,14			275.000,00 TL	0,14
	4.2.2.F3 Mevcut yazıcılar için sarf malzemesi alımı (toner, kartuş, şerit, vb. ) ve bakım onarımlarını yapmak	100.000,00 TL	0,05			100.000,00 TL	0,05
	4.2.2.F4 Yazılım ve lisans alımları yapmak	170.000,00 TL	0,09			170.000,00 TL	0,09
P.H.4.2.3. Dijital ve kurumsal arşiv sistemi kurmak	4.2.3.F1 Dijital ve kurumsal arşivin kurulması	1.000.000,00 TL	0,53			1.000.000,00 TL	0,53
	4.2.3.F2.2 Planlama arşivini sayısal ortama sistemli bir şekilde aktarılmasını sağlamak						

P.H.4.2.4. Hizmet binalarını iyileştirmek ve güvenliğini sağlamak	4.2.4.F1.1 Hizmet binaları, kültürel, sosyal ve spor tesislerinin tadilatı ve onarımını yapmak	1.900.000,00 TL	1			1.900.000,00 TL	1
	4.2.4.F2.2 Belediye hizmet binası ve ek hizmet binalarına güvenlik hizmeti vermek	3.800.000,00 TL	2			3.800.000,00 TL	2
P.H.4.3.1. Belediye hizmetleri ile ilgili halkla ilişkiler ve tanıtım çalışmaları yapmak	4.3.1.F1 Tanıtım faaliyetleri yapmak (bez vinil afiş, su kotrası vb.)	500.000,00 TL	0,26			500.000,00 TL	0,26
	4.3.1.F2 Basılı materyaller bastırmak (her türlü yayın işleri)	600.000,00 TL	0,32			600.000,00 TL	0,32
	4.3.1.F3 Kamuoyu anketi yapmak	100.000,00 TL	0,05			100.000,00 TL	0,05
	4.3.1.F4 Tanıtım filmleri hazırlamak	64.000,00 TL	0,03			64.000,00 TL	0,03
	4.3.1.F5 Önemli gün ve haftalarda kutlama, ilanlar ve belediye hizmetlerinin tanıtılmasına yönelik reklam çalışmaları yapmak	107.000,00 TL	0,06			107.000,00 TL	0,06
P.H.4.4.1. Bütçe ve tahakkuk-tahsilat gerçekleşme oranını artırmak	4.4.1.F1.1 Kurumsal mali raporları hazırlamak						
	4.4.1.F2.2 Tüm mükelleflere, tek sicil numarası verilmesi işleminin gerçekleşmesi						
	4.4.1.F3.2 Emlak, çevre temizlik ve ilan beyanlarında, yoklama sonucu kaçakları tespit etmek						
P.H.4.4.2. Mevzuatın takibi	4.4.2.F1 Resmi Gazeteyi takip etmek						

ve kurum içinde ihtiyaç duyanlara kolayca ulaşabilecekleri sistemler kurmak ve hukuki davaları takip etmek	4.4.2.F2 Rutin davalarla ilgili yasal süreçlerin takibini yapmak, rutin kurumiçi hukuki süreçleri geliştirmek ve personelin hukuka uygun iş yapmasını teşvik etmek üzere danışmanlık vermek, toplantılar yapmak , görüş ve bilgi alışverişi yapmak						
	4.4.2.F3 Davalar ve icra takip işlemlerinin yürütülmesi	400.000,00 TL	0,21			400.000,00 TL	0,21
Performans Hedefleri Maliyetleri Toplamı		140.529.000,00 TL	73,97			140.529.000,00 TL	73,97
Genel Yönetim Giderleri		49.471.000,00 TL	26,03		100	49.471.000,00 TL	26,04
Diğer İdarelere Transfer edilecek Kaynaklar toplamı							
<b>Genel Toplam</b>		<b>190.000.000,00 TL</b>	<b>100</b>		<b>100</b>	<b>190.000.000,00 TL</b>	<b>100</b>

**Tablo 4****TOPLAM KAYNAK İHTİYACI TABLOSU**

İdare Adı		BAYRAMPAŞA BELEDİYESİ		
Ekonomik Kod	Faaliyet Toplamı	Genel Yönetim Giderleri Toplamı	Diğer İdarelere Transfer Edilecek Kaynaklar Toplamı	Genel Toplam
1-PERSONEL GİDERLERİ	480.000,00 TL	23.289.656,35 TL		23.769.656,35 TL
2-SOSYAL GÜVENLİK KURUMLARINA DEVLET PRİMİ GİDERLERİ		3.614.502,63 TL		3.614.502,63 TL
3-MAL VE HİZMET ALIM GİDERLERİ	112.943.000,00 TL	6.676.841,02 TL		119.619.841,02 TL
4-FAİZ GİDERLERİ		4.520.000,00 TL		4.520.000,00 TL
5-CARİ TRANSFERLER	2.106.000,00 TL	1.275.000,00 TL		3.381.000,00 TL
6-SERMAYE GİDERLERİ	25.000.000,00 TL	2.095.000,00 TL		27.095.000,00 TL
7-SERMAYE TRANSFERLERİ				

<b>8-BORÇ VERME</b>				
<b>9-YEDEK ÖDENEKLER</b>		<b>8.000.000,00 TL</b>		<b>8.000.000,00 TL</b>
<b>Toplam Bütçe Kaynak İhtiyacı</b>	<b>140.529.000,00 TL</b>	<b>49.471.000,00 TL</b>		<b>190.000.000,00 TL</b>

<b>Bütçe Dışı Kaynak</b>	<b>Döner Sermaye</b>				
	<b>Diğer Yurt İçi</b>				
	<b>Yurt Dışı</b>				
	<b>Toplam Bütçe Dışı Kaynak İhtiyacı</b>				
	<b>Toplam Kaynak İhtiyacı</b>	<b>140.529.000,00 TL</b>	<b>49.471.000,00 TL</b>		<b>190.000.000,00 TL</b>

### 3- EKLER

**Tablo 5**

#### FAALİYETLERDEN SORUMLU HARCAMA BİRİMLERİNE İLİŞKİN TABLO

İdare Adı	BAYRAMPAŞA BELEDİYESİ	
PERFORMANS HEDEFİ	FAALİYETLER	SORUMLU BİRİMLER
P.H.1.1.1. Mevcut imar planları ile ilgili sorunları çözmek ve riskli yapıların önüne geçmek	1.1.1.F1 İmar uygulamaları yapmak	İMAR VE ŞEHİRCİLİK MD.
	1.1.1.F4 İmar Denetimlerinin Sağlanmasına Yönelik Faaliyetlerin Sürdürülmesi	İMAR VE ŞEHİRCİLİK MD.
	1.1.1.F2 1/1000 ölçekli uygulama imar planını yenilemek	PLANLAMA İŞL.BR.
	1.1.1.F3 1/1000 ölçekli Koruma Amaçlı İmar Planı	PLANLAMA İŞL.BR.
P.H.1.1.2. Yatırım programına göre kamulaştırma çalışmaları yapmak	1.1.2.F1 Yatırım programı çerçevesinde kamulaştırma işlemleri yapmak	EMLAK İSTİMLAK MD.
P.H.1.2.2. Asfalt kaplama, tretuvar ve yağmur suyu şebeke çalışmaları yapmak	1.2.2.F1 Asfalt kaplama işlerini yürütmek	FEN İŞLERİ MD.
	1.2.2.F2 Asfalt yama işlerini yürütmek	FEN İŞLERİ MD.
	1.2.2.F3 Tretuvar yapımı ve yol ve kaldırım düzenlemeleri işlerini yapmak	FEN İŞLERİ MD.
	1.2.2.F4 Tretuvar tamiri yapılması	FEN İŞLERİ MD.
	1.2.2.F5 Yağmur suyu kanalı yapmak ve mevcutlarının bakım onarımını gerçekleştirmek	FEN İŞLERİ MD.
P.H.1.2.3. Havai hatları yer altına almak	1.2.3.F1 Havai hatların yeraltına alınması için lobi ve kontrol faaliyetleri gerçekleştirmek	FEN İŞLERİ MD.
P.H.1.3.2. Toplum afetlere karşı bilgilendirmek	1.3.2.F1 Afet broşürü kitapçığı ve benzeri dökümanlar dağıtmak	SİVİL SAVUNMA İŞ.BRM.
P.H.1.3.3. Afet malzemelerini yenilemek	1.3.3.F1 Ofis Malzemelerini yenilemek	SİVİL SAVUNMA İŞ.BRM.
P.H.1.10.1 İnsan sağlığına zararlı atıkları toplamak, bertaraf etmek ve geri dönüştürmek	1.10.1.F2.2 Ambalaj atıklarının ayrı toplanması işlerini yapmak	ÇEVRE KORUMA VE KONTROL MD.
	1.10.1.F3.2 Bitkisel atık yağları toplanmasını sağlamak	ÇEVRE KORUMA VE KONTROL MD.
	1.10.1.F4.2 Madeni atık yağların toplanmasını sağlamak	ÇEVRE KORUMA VE KONTROL MD.
	1.10.1.F5.2 Ömrünü tamamlamış	ÇEVRE KORUMA

	pillerin toplanmasını sağlamak	VE KONTROL MD.
	1.10.1.F6.2 Elektronik atıkların toplanmasını sağlamak	ÇEVRE KORUMA VE KONTROL MD.
	1.10.1.F8.1 Ömrünü tamamlamış lastiklerin toplanması	ÇEVRE KORUMA VE KONTROL MD.
	1.10.1.F1.1 İlçe genelindeki tüm temizlik hizmetlerinin gerçekleştirilmesi	TEMİZLİK İŞLERİ MD
	1.10.1.F7.1 Evsel nitelikli olmayan atıklar için poşet dağıtmak	TEMİZLİK İŞLERİ MD
P.H.1.10.3. İbadethanelerin temizliğini sağlamak	1.10.3.F1 İbadethanelerin halılarını yıkamak	TEMİZLİK İŞLERİ MD
P.H.1.10.4. Vatandaşların kurbanlarını dini ve sıhhi şartlara uygun kesmesini sağlamak	1.10.4.F1 Kurban faaliyetleri yürütmek	VETERİNER İŞLERİ MD.
P.H.1.10.5. Kent yaşamında hayvanlardan kaynaklanan olumsuzlukları gidermek ve hayvan sevgisini artırmak	1.10.5.F1 Zoonozla mücadele, sokak hayvanları ve klinik faaliyetleri vermek	VETERİNER İŞLERİ MD.
	1.10.5.F2 İlaçlama faaliyetleri yapmak	VETERİNER İŞLERİ MD.
P.H.1.11.1. Koruyucu ve önleyici denetimler yapmak	1.11.1.F3.3 İlçe genelinde işyerlerinin rutin olarak kontrol edilmesi ve ruhsatlandırılması	GAYRİ SİHHİ MÜE.RUHSAT BR.
	1.11.1.F1.1 Hava, su, gürültü ve görüntü kirliliği kontrolü yapmak	ÇEVRE KORUMA VE KONTROL MD.
	1.11.1.F4.4 Koruyucu ve önleyici denetimler yapmak	ZABITA MD.
	1.11.1.F5 Gıda Denetim	VETERİNER İŞLERİ MD.
P.H.1.11.2 . İnsan sağlığını korumak ile ilgili bilgi ve bilinç artırıcı faaliyetler yapmak	1.11.2.F1 Bilgi ve bilinç artırıcı faaliyetler yapmak	VETERİNER İŞLERİ MD.
P.H.1.2.1. Meydan, prestij cadde ve çevre düzenleme çalışmaları yapmak	1.2.1.F10 Eski cezaevi alanı camii ve meydan düzenlemesi	FEN İŞLERİ MD.
	1.2.1.F12 Altıntepsi-İsmetpaşa mah.otoban üstü kapatılması	FEN İŞLERİ MD.
	1.2.1.F2 Kocatepe cad.Prestij cad.düzenlemesi yapmak	FEN İŞLERİ MD.
	1.2.1.F4 Tuna Caddesi prestij cadde düzenlemesi için lobi ve kontrol faaliyetleri gerçekleştirmek	FEN İŞLERİ MD.
P.H.1.3.1. Mahallelerde gönüllü arama kurtarma ekipleri kurmak	1.3.1.F1 Bayrampaşa Arama Kurtarma Ekibine Eğitimleri Yaptırmak	SİVİL SAVUNMA İŞ.BRM.
	1.3.1.F2 Gönüllü Arama Kurtarma	SİVİL SAVUNMA

	Ekipleri kurmak ve eğitimler düzenlemek	İŞ.BRM.
	1.3.1.F3 Arama Kurtarma Ekibi kıyafet ve ekipmanlarını almak	SİVİL SAVUNMA İŞ.BRM.
P.H.1.4.1. Yer altı konteyner sistemi kurmak	1.4.1.F1 Yer altı konteyner projesini hazırlamak ve uygulamak	TEMİZLİK İŞLERİ MD
P.H.1.4.2. Kent merkezlerine yeni konteynır yerleştirmek ve mevcutları yenilemek	1.4.2.F1 Tespit edilen yerler yeni konteynır yerleştirmek ve mevcut konteynırları yenilemek	TEMİZLİK İŞLERİ MD
P.H.1.4.3. Kent merkezlerine çöp kovaları ve sigara izmariti atma kutuları yerleştirmek	1.4.3.F1 Tespit edilen yerlere çöp kovaları koymak	TEMİZLİK İŞLERİ MD
	1.4.3.F2 Tespit edilen yerlere sigara izmariti atma kutusu koymak	TEMİZLİK İŞLERİ MD
P.H.1.4.4. Çevre bilincini geliştirme yönelik organizasyonlar düzenlemek	1.4.4.F1 Çevre bilincini geliştirme yönelik organizasyonlar düzenlemek	ÇEVRE KORUMA VE KONTROL MD.
P.H.1.4.5. Çevre bilincini geliştirme yönelik eğitici materyaller dağıtmak	1.4.5.F1 Çevre bilincine yönelik eğitici basılı materyaller dağıtmak	ÇEVRE KORUMA VE KONTROL MD.
P.H.1.5.1. Akıllı ulaşım ve toplu taşıma sistemlerinden azami ölçüde yararlanmak	1.5.1.F1 Trafik yoğunluğu olan caddelere EDS sisteminin kurulması için lobi ve kontrol faaliyetleri gerçekleştirmek	FEN İŞLERİ MD.
	1.5.1.F2 Akıllı kavşak sistemi kurulması için lobi ve kontrol faaliyetleri gerçekleştirmek	FEN İŞLERİ MD.
	1.5.1.F3 Akıllı duraklar yapılması için lobi ve kontrol faaliyetleri gerçekleştirmek	FEN İŞLERİ MD.
P.H.1.6.1. Trafik güvenliğine ilişkin risk ve tehlikeleri en aza indirebilmek için kavşak ve bağlantı yolları yapmak	1.6.1.F1 Kadife-Çevreyolu Alba Sanayi Sitesi bağlantı ve yan yol yapılması	FEN İŞLERİ MD.
P.H.1.6.2. Otopark alanları yapmak, "Park Et- Devam Et" sistemini yaygınlaştırmak	1.6.2.F1 Cevatpaşa İlköğretim okulu zemin altı otoparkı yapmak	FEN İŞLERİ MD.
	1.6.2.F10 Muratpaşa Mahallesi Dökümcüler Parkı zemin altı otoparkı yapmak	FEN İŞLERİ MD.
	1.6.2.F11 İBB Tuna Spor Kompleksi zemin altı otoparkı yapmak	FEN İŞLERİ MD.
	1.6.2.F20 Eski Cezaevi alanına zemin altı otopark yapmak	FEN İŞLERİ MD.
	1.6.2.F21 Altıntepsi Mahallesi Atölye ve Garajlar alanı ve İkea arkası zemin otopark yapılması	FEN İŞLERİ MD.
	1.6.2.F22 Yenidoğan Mahallesi	FEN İŞLERİ MD.



	Ulus Sokak zemin altı otopark yapılması	
	1.6.2.F23 Hidayet Türkoğlu Spor Kompleksi yanına meslek lisesi zemin altı otoparkı yapmak	FEN İŞLERİ MD.
	1.6.2.F5 Altıntepsi Mahallesi Atölye ve Garajlar Alanına Zemin Altı Otoparkı Yapmak	FEN İŞLERİ MD.
	1.6.2.F7 Altıntepsi Mahallesi Merkez Cami yanına zemin altı otopark yapılması için lobi ve kontrol faaliyetleri gerçekleştirmek	FEN İŞLERİ MD.
	1.6.2.F8 Kartaltepe Mahallesi Nihat Engin Parkı zemin altı otoparkı yapmak	FEN İŞLERİ MD.
P.H.1.6.3. Bisiklet ulaşımının konfor ve güvenliğinin sağlamak	1.6.3.F1 Bisiklet yolları yapılması için lobi ve kontrol faaliyetleri gerçekleştirmek	FEN İŞLERİ MD.
P.H.1.7.1. Yeni metro istasyonu ve yeni hatlar kurmak	1.7.1.F1 Bayrampaşa'ya Finüküler Hattı projesinin gerçekleştirilmesi için lobi ve kontrol faaliyetleri gerçekleştirmek	FEN İŞLERİ MD.
	1.7.1.F2 Eski Cezaevi alanına metro istasyonu yapmak	FEN İŞLERİ MD.
	1.7.1.F3 Bayrampaşa'ya 2. Metro Sultançifliği-Vezneciler hattı projesi uygulamak	FEN İŞLERİ MD.
P.H.1.8.1. Mevcut parkların sürekliliğini sağlamak ve hizmet kalitesini artırmak	1.8.1.F1 Merkezi parklara ücretsiz internet vermek	BİLGİ İŞLEM MD.
	1.8.1.F2.2 Parklara kamera sistemi yapılması	PARK VE BAHÇELER MD.
	1.8.1.F4.2 Park bakımı ve onarımı çalışmaları yapmak	PARK VE BAHÇELER MD.
	1.8.1.F5.2 Park aydınlatma faaliyetleri ve parklara güneş enerjisiyle çalışan aydınlatma sistemleri kurmak yapmak	PARK VE BAHÇELER MD.
P.H.1.8.2. Parkların sayısını ve alanını artırmak	1.8.2.F1 Parkın yapılabilmesi için lobi ve kontrol faaliyetleri gerçekleştirmek	FEN İŞLERİ MD.
P.H.1.8.3. Temalı parklar yapmak	1.8.3.F1 Temalı Park projeleri hazırlamak ve uygulamak	PARK VE BAHÇELER MD.
P.H.1.8.4. Yeşil alan miktarını artırmak ve mevcutları iyileştirmek	1.8.4.F1 Mevsimlik çiçek ekimi yapmak	PARK VE BAHÇELER MD.
	1.8.4.F2 Fidan dikimi yapmak	PARK VE BAHÇELER MD.
	1.8.4.F3 Çim ekimi yapmak	PARK VE

		BAHÇELER MD.
	1.8.4.F4 Ağaç ve çalı budama yapmak	PARK VE BAHÇELER MD.
P.H.1.9.1. Toplumun sağlığını korumak	1.9.1.F1 Diş muayene hizmetleri vermek	SAĞLIK İŞLERİ MD.
	1.9.1.F10 Hasta nakil hizmetleri vermek	SAĞLIK İŞLERİ MD.
	1.9.1.F11 İlk Yardım Eğitim Hizmeti vermek	SAĞLIK İŞLERİ MD.
	1.9.1.F2 Vatandaşlara hemşirelik hizmetleri vermek	SAĞLIK İŞLERİ MD.
	1.9.1.F3 Vatandaşlara laboratuvar hizmetleri vermek	SAĞLIK İŞLERİ MD.
	1.9.1.F4 Vatandaşlara radyoloji hizmetleri vermek	SAĞLIK İŞLERİ MD.
	1.9.1.F5 Portör muayene hizmetleri vermek	SAĞLIK İŞLERİ MD.
	1.9.1.F6 Vatandaşlara poliklinik hizmetleri vermek	SAĞLIK İŞLERİ MD.
	1.9.1.F7 Vatandaşlara psikolog destek hizmetleri vermek	SAĞLIK İŞLERİ MD.
	1.9.1.F8 Vatandaşlara diyetisyen polikliniği hizmeti vermek	SAĞLIK İŞLERİ MD.
	1.9.1.F9 Çevre sağlığı hizmetleri vermek	SAĞLIK İŞLERİ MD.
P.H.2.1.1. Yeni sosyal tesisler açmak	2.1.1.F3 İstanbul Büyükşehir Belediyesi desteği ile yeni Hayvan Barınağı projesi için lobi ve kontrol faaliyetleri gerçekleştirmek	FEN İŞLERİ MD.
P.H.2.1.2. Yeni kültür ve sanat evleri açmak	2.1.2.F1 Eski Cezaevi alanına Kültür ve Sanat Merkezi yapmak	FEN İŞLERİ MD.
	2.1.2.F2 Çevik Kuvvet Binasının Kültür ve Sanat Merkezine dönüştürülmesi	FEN İŞLERİ MD.
	2.1.2.F3 Kartaltepe Mahallesi Lunapark Arazisi altına zeminaltı otopark ve kültür merkezi yapmak	FEN İŞLERİ MD.
P.H.2.10.1. İhtiyaç sahibi insanlara sosyal yardım yapmak	2.10.1.F1.1 Sünnet Şöleni düzenlemek	SOSYAL YARDIM İŞLERİ MÜDÜRLÜĞÜ
	2.10.1.F2.1 Öğrencilere burs vermek	SOSYAL YARDIM İŞLERİ MÜDÜRLÜĞÜ
	2.10.1.F3.1 Kömür yardımı yapmak	SOSYAL YARDIM İŞLERİ MÜDÜRLÜĞÜ
	2.10.1.F4.1 Gıda yardımı yapmak	SOSYAL YARDIM

		İŞLERİ MÜDÜRLÜĞÜ
	2.10.1.F5.1 Tekerlekli sandalye yardımı yapmak	SOSYAL YARDIM İŞLERİ MÜDÜRLÜĞÜ
	2.10.1.F6.1 Sel, afet, yangın vb. ailelere sosyal yardım yapmak	SOSYAL YARDIM İŞLERİ MÜDÜRLÜĞÜ
	2.10.1.F7.1 Asker Ailelerine yardım yapmak	SOSYAL YARDIM İŞLERİ MÜDÜRLÜĞÜ
P.H.2.2.1. Toplumun sosyal hayatını geliştiren diğer kamu kurumlarına destek olmak	2.2.1.F2.2 Diğer kamu kurumlarının ihtiyacı olan (okullar, ibadethaneler, hastaneler, vb.) Tadilat ve yeniden düzenleme çalışmaları yapmak	FEN İŞLERİ MD.
	2.2.1.F1 Gerekli durumlarda kamu yararına çalışan kurumların kiralama işlemlerinin gerçekleştirilmesi	EMLAK İSTİMLAK MD.
P.H.2.2.2. İnsanların bir araya geleceği sosyal ve kültürel organizasyonlar düzenlemek	2.2.2.F1.1 23 Nisan Bayrampaşa Çocuk Şenliği düzenlemek	KÜLTÜR VE SOSYAL İŞ.MD
	2.2.2.F2.1 19 Mayıs Gençlik ve Spor Bayramı etkinlikleri düzenlemek	KÜLTÜR VE SOSYAL İŞ.MD
	2.2.2.F3.1 29 Mayıs İstanbul'un Fethi Kutlama Programı düzenlemek	KÜLTÜR VE SOSYAL İŞ.MD
	2.2.2.F4.1 7 İklim 7 Renk Yöresel Geceler programı düzenlemek	KÜLTÜR VE SOSYAL İŞ.MD
	2.2.2.F5.1 Ramazan Programı düzenlemek	KÜLTÜR VE SOSYAL İŞ.MD
	2.2.2.F6.1 İl dışı gezi programı organizasyonu düzenlemek	KÜLTÜR VE SOSYAL İŞ.MD
	2.2.2.F7.1 Kültür sanat etkinlikleri düzenlemek	KÜLTÜR VE SOSYAL İŞ.MD
	2.2.2.F8.2 Özel gün ve haftalarda etkinlik düzenlemek	BASIN Y.VE HLK. İLŞ. MD.
P.H.2.3.1. Sporda tesisleşmeyi desteklemek ve amatör spor kulüplerine yardım etmek	2.3.1.F3 Bayrampaşaspor Sosyal Tesis ve Hizmet Binası yapmak	FEN İŞLERİ MD.
	2.3.1.F2.2 Amatör spor kulüplerine malzeme yardımı	SPOR İŞLERİ BİRİMİ
	2.3.1.F4.2 Spor organizasyonları gerçekleştirmek	SPOR İŞLERİ BİRİMİ
	2.3.1.F5.2 Derece alan sporcu ve kulüplere ödül vermek	SPOR İŞLERİ BİRİMİ
	2.3.1.F6.2 Spor tesisleri için spor	SPOR İŞLERİ

	malzemesi alımı	BİRİMİ
	2.3.1.F7.2 Spor okulu için spor malzemesi alımı	SPOR İŞLERİ BİRİMİ
P.H.2.4.1. Yeni okullar açmak, açtırmak	2.4.1.F1 Murat Mahallesi Dökümcüler Caddesi İlköğretim Okulu Yapımı	FEN İŞLERİ MD.
	2.4.1.F3 Eski Cezaevi alanına okul yapılması	FEN İŞLERİ MD.
	2.4.1.F5 Uygun okul bahçelerine prefabrik kreşlerin yapılması	FEN İŞLERİ MD.
	2.4.1.F6 Yıldırım Mahallesi Halide Canayakın Anaokulu yapımı	FEN İŞLERİ MD.
P.H.2.4.2. Eğitim ve kütüphane hizmetlerini yaygınlaştırmak	2.4.2.F1 Belediye sosyal tesisi bilim merkezinde eğitim ve kütüphane hizmetleri vermek	KÜLTÜR VE SOSYAL İŞ.MD
P.H.2.4.3. Bilgi merkezleri ve bilgi evi faaliyetlerini yaygınlaştırmak	2.4.3.F1 Bilgi merkezleri ve bilgi evi faaliyetleri yapmak	KÜLTÜR VE SOSYAL İŞ.MD
P.H.2.5.1. Yeni sağlık tesisleri açmak, açtırmak	2.5.1.F2 Eski cezaevi alanına Bayrampaşa Devlet Hastanesi yapmak	FEN İŞLERİ MD.
P.H.2.6.1. Meslek edindirme programlarını yaygınlaştırmak ve ilçenin ara elaman ihtiyaçlarını karşılamak	2.6.1.F1 Bayrampaşa Gençlik Merkezi'nde meslek edindirme, hobi kursları ve BAYGEM Gençlik Sitesi organizasyonları düzenlemek	KÜLTÜR VE SOSYAL İŞ.MD
P.H.2.6.2. Kurumda stajyer personel çalıştırılmak	2.6.2.F1 Kuruma gelen stajyer başvurularını değerlendirmek uygun görülenleri almak	İNSAN KYN VE EĞT.MD
P.H.2.6.3. Bayrampaşa Meslek Yüksekokulu kurmak	2.6.3.F1 Bayrampaşa Meslek Yüksekokulu kurma planını hazırlamak ve uygulamak	FEN İŞLERİ MD.
P.H.2.8.1. Engellilere yönelik sağlık hizmetlerini geliştirmek	2.8.1.F1 Fizik tedavi ve engelliler rehabilitasyon hizmetleri vermek	SAĞLIK İŞLERİ MD.
P.H.2.8.2. Engellilerin kentsel erişilebilirliğini geliştirmek ve bu konuda gerekli fiziksel düzenlemeleri yaygınlaştırmak	2.8.2.F1 Kaldırım, yürüyüş yolları, parkları ve yürüyüş yollarını yeni projelerde engellilere göre yapmak	FEN İŞLERİ MD.
P.H.2.9.1. Cep Huzurevleri açmak	2.9.1.F1 Cep Huzurevi projesinin projelendirilmesi	EMLAK İSTİMLAK MD.
P.H.3.2.1. İlçenin kimliğine katkı sağlayacak kentsel dönüşüm projeleri hazırlamak ve uygulamak	3.2.1.F1.1 Kentsel dönüşüm projeleri hazırlamak için hizmet alımı yapmak	KENTSEL TASARIM MD
	3.2.1.F3.1 Bayrampaşa İlçesi'nin kentsel dönüşüm planını hazırlamak	KENTSEL TASARIM MD

	3.2.1.F4.1 Vatan Mahallesi için yapım ihalesine çıkılması	KENTSEL TASARIM MD
P.H.3.2.2. Kentsel dönüşüm uygulama projeleri ile ilgili kamulaştırma çalışmaları yapmak	3.2.2.F4.1 Murat Mah. Forum İstanbul önünde bulunan 8 adet arsa ve üzerindeki binaların kamulaştırılması için lobi faaliyeti yürütmek	EMLAK İSTİMLAK MD.
	3.2.2.F5.1 Orta Mah. Ulubatlı Camii yanındaki 2 adet arsa ve üzerindeki binaların kamulaştırılması için lobi faaliyeti yürütmek	EMLAK İSTİMLAK MD.
P.H.4.1.1. Halkın yönetime katılımını sağlayacak projeler ve ortamlar sağlamak	4.1.1.F2 Kadın, gençlik ve çocuk sanal meclisi kurma projesini hazırlamak ve uygulamak	BİLGİ İŞLEM MD.
	4.1.1.F1.1 Halkın yönetime katılımını sağlayacak projeler hazırlamak ve uygulamak	BASIN Y.VE HLK. İLŞ. MD.
P.H.4.1.2. Temsil ağırlama faaliyetlerini etkinliğini arttırmak	4.1.2.F1 Temsil ağırlama çalışmalarını yapmak	ÖZEL KALEM MD.
P.H.4.2.1. Belediye hizmetlerinin kesintisiz ve sürekliliğini sağlamak için iç süreçlerin etkinliğini arttırmak	4.2.1.F5.3 Tesisat proje onayı, ısı yalıtım kontrolleri, tesisat iskanı raporları, asansör tescil belgelerini vermek	GAYRI SIHHİ MÜE.RUHSAT BR.
	4.2.1.F14.6 Yapı yıkım ruhsatı, yapı ruhsatı ve yapı kullanma izin belgelerinin vermek	İMAR VE ŞEHİRCİLİK MD.
	4.2.1.F15.7 Zabıta destek hizmet personeli almak	ZABITA MD.
	4.2.1.F10.5 Baskı ve cilt işlemleri, kırtasiye ve periyodik yayınlar ve diğer özel malzeme alımları yapmak	DESTEK HİZMETLERİ MD.
	4.2.1.F11.5 Büro ve iş yeri makine teçhizat alım işlemleri yapmak	DESTEK HİZMETLERİ MD.
	4.2.1.F12.5 Makine teçhizat bakım ve onarım giderleri	DESTEK HİZMETLERİ MD.
	4.2.1.F13.5 Diğer müdürlüklerden gelen mal ve hizmet alım ihalelerine destek olmak	DESTEK HİZMETLERİ MD.
	4.2.1.F16 İhale İlan Giderleri	DESTEK HİZMETLERİ MD.
	4.2.1.F1.1 Hizmet binalarının su, elektrik, doğalgaz ve telefon abonelik ve kullanım giderlerini ödemek	İŞLETME VE İŞT.MD.
	4.2.1.F2.1 Hizmet binalarına teknik	İŞLETME VE

	personel hizmeti almak	İŞT.MD.
	4.2.1.F3.1 Hizmet binalarına yeni makine ve teçhizat alımı ve mevcutların bakım ve onarımlarını yapmak	İŞLETME VE İŞT.MD.
	4.2.1.F4.2 İşyeri açma ve çalışma ruhsatı, ölçü ve tartı aletleri kontrolü, canlı müzik belgesi vermek.	SIHHİ MÜE.RUHSAT BR.
	4.2.1.F6.4 Kurum içi akaryakıt alımı yapmak	ULAŞIM HİZMETLERİ MD.
	4.2.1.F7.4 Mevcut araçlar için araçlar için yedek parça alımı yapmak	ULAŞIM HİZMETLERİ MD.
	4.2.1.F8.4 Araç ve iş makinesi kiralama hizmetleri yapmak	ULAŞIM HİZMETLERİ MD.
	4.2.1.F9.4 Hareketli iş makinası ve kara taşıt alımları yapmak	ULAŞIM HİZMETLERİ MD.
P.H.4.2.2. Bilişim sistemlerini geliştirmek	4.2.2.F1 AKOS güncelleştirme ve genişletilme hizmeti almak	BİLGİ İŞLEM MD.
	4.2.2.F2 Bilgisayar ve çevre birimleri almak, mevcutların bakım ve onarımlarını yapmak	BİLGİ İŞLEM MD.
	4.2.2.F3 Mevcut yazıcılar için sarf malzemesi alımı (toner, kartuş, şerit, vb. ) ve bakım onarımlarını yapmak	BİLGİ İŞLEM MD.
	4.2.2.F4 Yazılım ve lisans alımları yapmak	BİLGİ İŞLEM MD.
P.H.4.2.3. Dijital ve kurumsal arşiv sistemi kurmak	4.2.3.F2.2 Planlama arşivini sayısal ortama sistemli bir şekilde aktarılmasını sağlamak	PLANLAMA İŞL.BR.
	4.2.3.F1 Dijital ve kurumsal arşivin kurulması	YAZI İŞLERİ MD.
P.H.4.2.4. Hizmet binalarını iyileştirmek ve güvenliğini sağlamak	4.2.4.F1.1 Hizmet binaları, kültürel, sosyal ve spor tesislerinin tadilatı ve onarımını yapmak	FEN İŞLERİ MD.
	4.2.4.F2.2 Belediye hizmet binası ve ek hizmet binalarına güvenlik hizmeti vermek	İŞLETME VE İŞT.MD.
P.H. 4.2.5. Kurum personeline yönelik eğitimler ve sosyal organizasyonlar düzenlemek	4.2.5.F1.1 Kişisel ve mesleki eğitimler düzenlemek	İNSAN KYN VE EĞT.MD
	4.2.5.F2.1 Personel ödüllendirmesi	İNSAN KYN VE EĞT.MD
	4.2.5.F3.1 Personele yönelik sosyal organizasyonlar düzenlemek	İNSAN KYN VE EĞT.MD

	4.2.5.F4.2 Personele yemek vermek	İŞLETME VE İŞT.MD.
P.H.4.3.1. Belediye hizmetleri ile ilgili halkla ilişkiler ve tanıtım çalışmaları yapmak	4.3.1.F1 Tanıtım faaliyetleri yapmak (bez vinil afiş, su kotrası vb.)	BASIN Y.VE HLK. İLŞ. MD.
	4.3.1.F2 Basılı materyaller bastırmak (her türlü yayın işleri)	BASIN Y.VE HLK. İLŞ. MD.
	4.3.1.F3 Kamuoyu anketi yapmak	BASIN Y.VE HLK. İLŞ. MD.
	4.3.1.F4 Tanıtım filmleri hazırlamak	BASIN Y.VE HLK. İLŞ. MD.
	4.3.1.F5 Önemli gün ve haftalarda kutlama, ilanlar ve belediye hizmetlerinin tanıtılmasına yönelik reklam çalışmaları yapmak	BASIN Y.VE HLK. İLŞ. MD.
P.H.4.4.1. Bütçe ve tahakkuk-tahsilat gerçekleşme oranını artırmak	4.4.1.F2.2 Tüm mükelleflere, tek sicil numarası verilmesi işleminin gerçekleşmesi	İŞLETME MD.
	4.4.1.F3.2 Emlak, çevre temizlik ve ilan beyanlarında, yoklama sonucu kaçakları tespit etmek	İŞLETME MD.
	4.4.1.F1.1 Kurumsal mali raporları hazırlamak	MALİ HİZMETLER MD.
P.H.4.4.2. Mevzuatın takibi ve kurum içinde ihtiyaç duyanlara kolayca ulaşabilecekleri sistemler kurmak ve hukuki davaları takip etmek	4.4.2.F1 Resmi Gazeteyi takip etmek	HUKUK İŞLERİ MD
	4.4.2.F2 Rutin davalarla ilgili yasal süreçlerin takibini yapmak, rutin kurumiçi hukuki süreçleri geliştirmek ve personelin hukuka uygun iş yapmasını teşvik etmek üzere danışmanlık vermek,toplantılar yapmak , görüş ve bilgi alışverişi yapmak	HUKUK İŞLERİ MD
	4.4.2.F3 Davalar ve icra takip işlemlerinin yürütülmesi	HUKUK İŞLERİ MD