



**T.C.**  
**ZEYTİNBURNU**  
**BELEDİYE BAŞKANLIĞI**

**2014**

**PERFORMANS PROGRAMI**

**T.C.**  
**ZEYTİNBURNU BELEDİYE BAŞKANLIĞI**  
**Mali Hizmetler Müdürlüğü**

**Adres** : Kazlıçeşme Mahallesi, Abay Caddesi No : 165 Zeytinburnu – İST.  
**Telefon** : 413 11 11 ( Santral ) Dahili : 1160 - 2260  
**Fax** : 413 12 60  
**Web** : [www.zeytinburnu.bel.tr](http://www.zeytinburnu.bel.tr).  
**e-mail** : maymak@zeytinburnu.bel.tr

**Mali Hizmetler Müdürlüğü Tarafından Hazırlanmıştır.**

Her Hakkı Zeytinburnu Belediye Başkanlığı'na Aittir. Kısmen veya Tamamen İktibas Edilemez.



## **SUNUŞ**

*Zeytinburnu halkının daha huzurlu, daha mutlu yaşaması, hayat standardının yükseltilerek yarınki nesillerin arkamızdan hayır dua edecekleri yaşanabilir bir kent bırakmak için sa'y u gayret gösterip fedakârca çalışarak hedef ve faaliyetlerimize emin adımlarla ulaşmanın mutluluğunu yaşamaktayız.*

*2010 - 2014 yıllarını kapsayan stratejik plânımıza göre yerine getirilmesi gereken performans hedef ve faaliyetlerinin bu dönem sonuncusunu icra edeceğiz. Bu dört yıllık plânımızdaki stratejik alanlar; Sosyal Politika Uygulamaları, Kentsel Gelişim ve Kentlilik, Kültür Vadisi ile Hizmet Yönetimi ve Kalitesi olarak belirlenmiş, yerine getirilmesi gereken amaç ve hedeflerimiz de bu bağlamda tespit edilmişti.*

*Bu dört yıllık süreç içerisinde yapılması ve yerine getirilmesi gereken hedef, faaliyet ve icraatların -daha süresi dolmadan- büyük çoğunluğunun Allah'a hamdolsun, yapılmış ve yerine getirilmiş olduğunu görmekteyiz. Gerçekleşemeyen ve sürecinde devam eden bir iki hedef ve faaliyetimiz, ya direk bizimle ilgili olmayan ya da diğer resmi kurumlardan kaynaklanan veya hukuki problemler yüzünden icra edilemeyen projelerdir.*

*Elimizde bulunan bu performans programımız iki ana bölümden oluşmaktadır. 1. bölüm genel bilgileri; 2. bölüm performans bilgilerini ihtiva eder. Genel bilgilerde İlçemiz ve Kurumumuzla ilgili; performans bilgilerinde ise stratejik plan ve performans programının amaç ve hedefleri, harcama birimlerinin performans hedef ve göstergeleri, Kurumun performansı ile toplam kaynak ihtiyacını gösteren tablolar yer almaktadır.*

*Gerek bu dönemin stratejik plânına yönelik son performans programının hazırlanmasında, gerekse diğer hedef, faaliyet ve hizmetlerimizin ifasında emeğini esirgmeden çalışan mesai arkadaşlarıma, Zeytinburnu'na değer katmak için gayret gösteren değerli meclis üyelerimize; daima yanımızda olan ve bizlerle gönül bağıni sürdüren, saygıdeğer Zeytinburnu halkına teşekkürlerimi arz eder; inşallah hep beraber daha nice stratejik plânlar ve performans programları yapmayı can u gönülden temenni eder, saygı ve sevgilerimi sunarım.*

**Murat AYDIN**

**Zeytinburnu Belediye Başkanı**

# İÇİNDEKİLER

<b>I – GENEL BİLGİLER</b> .....	1
<b>A – YETKİ, GÖREV VE SORUMLULUKLAR</b> .....	1
1 ) Belediyenin görev ve sorumlulukları .....	1
2 ) Belediyenin yetkileri ve imtiyazları .....	2
3 ) Kuruluş .....	4
4 ) Coğrafi Konum .....	5
5 ) Mahalleler .....	5
6 ) Nüfus Yapısı .....	7
7 ) Tarihi ve Turistik Mekânları .....	8
<b>B – TEŞKİLAT YAPISI</b> .....	8
1- YÖNETİM ORGANLARI .....	9
a ) Belediye Meclisi .....	9
b ) Belediye Encümeni .....	11
c ) Belediye Başkanı .....	12
2- TEŞKİLAT YAPISI .....	14
1 ) Organizasyon Şeması .....	14
2 ) Müdürlüklerin Hizmet ve Faaliyetleri .....	15
2.1 – Özel Kalem Müdürlüğü Tarafından Sunulan Hizmetler .....	15

2.2 – Destek Hizmetleri Müdürlüğü Tarafından Sunulan Hizmetler . . . . .	15
2.3 – Bilgi İşlem Müdürlüğü Tarafından Sunulan Hizmetler . . . . .	15
2.4 – Teftiş Kurulu Müdürlüğü Tarafından Sunulan Hizmetler . . . . .	16
2.5 – Hukuk İşleri Müdürlüğü Tarafından Sunulan Hizmetler . . . . .	16
2.6 – Yazı İşleri Müdürlüğü Tarafından Sunulan Hizmetler . . . . .	16
2.7 – Zabıta Müdürlüğü Tarafından Sunulan Hizmetler . . . . .	16
2.8 – Mali Hizmetler Müdürlüğü Tarafından Sunulan Hizmetler . . . . .	17
2.9 – Temizlik İşleri Müdürlüğü Tarafından Sunulan Hizmetler . . . . .	17
2.10 – Sağlık İşleri Müdürlüğü Tarafından Sunulan Hizmetler . . . . .	18
2.11 – İmar ve Şehircilik Müdürlüğü Tarafından Sunulan Hizmetler . . . . .	18
2.12 – Fen İşleri Müdürlüğü Tarafından Sunulan Hizmetler . . . . .	18
2.13 – Kültür ve Sosyal İşler Müdürlüğü Tarafından Sunulan Hizmetler . . . . .	18
2.14 – Sosyal Yardım İşleri Müdürlüğü Tarafından Sunulan Hizmetler . . . . .	19
2.15 – Ruhsat ve Denetim Müdürlüğü Tarafından Sunulan Hiz..	19
<b>C – FİZİKİ KAYNAKLAR . . . . .</b>	<b>20</b>
1 ) Hizmet Birimleri . . . . .	20
2 ) Hizmet Araçları . . . . .	21
3 ) Bilgi ve Teknolojik Kaynaklar . . . . .	22
<b>D – İNSAN KAYNAKLARI . . . . .</b>	<b>24</b>
1 ) Personel İstihdamı . . . . .	24
2 ) Personelin Cinsiyeti . . . . .	24
3 ) Personelin Hizmet Sınıfı . . . . .	24
4 ) Personelin Eğitim Düzeyi . . . . .	25
5 ) Personelin Yaş Durumu . . . . .	25

<b>II – PERFORMANS BİLGİLERİ</b> .....	26
<b>A – TEMEL POLİTİKA VE ÖNCELİKLERİMİZ</b> .....	26
a ) Şeffaflık .....	26
b ) Hesap Verebilirlik .....	26
c ) Katılımcılık .....	26
d ) Eşitlik .....	27
e ) Etkilik ve verimlilik .....	27
f ) Sürdürülebilirlik .....	27
<b>B – AMAÇ VE HEDEFLERİMİZ</b> .....	28
1 ) MİSYON VE VİZYON .....	28
a ) Misyon .....	28
b ) Vizyon .....	28
2 ) STRATEJİK ALAN, AMAÇ VE HEDEFLER .....	29
<b>C – PERFORMANS HEDEF VE GÖSTERGELERİ</b> .....	36
Performans Hedef Tabloları .....	36-126
<b>D – İDARENİN TOPLAM KAYNAK İHTİYACI</b> .....	127
İdare Performans Tablosu .....	129
Toplam Kaynak İhtiyacı Tablosu .....	141

# I - GENEL BİLGİLER

## A - YETKİ, GÖREV VE SORUMLULUKLAR :

13 Temmuz 2005 tarih ve 25874 Sayılı Resmi Gazete’de yayımlanarak yürürlüğe giren 5393 Sayılı Belediye Kanunu’nun 14. ve 15. maddelerinde Belediye’nin görev, yetki ve sorumlulukları şu şekilde belirtilmiştir :

### 1. Belediyenin görev ve sorumlulukları :

*Belediye, mahallî müşterek nitelikte olmak şartıyla;*

**a)** İmar, su ve kanalizasyon, ulaşım gibi kentsel alt yapı; coğrafi ve kent bilgi sistemleri; çevre ve çevre sağlığı, temizlik ve katı atık; zabıta, itfaiye, acil yardım, kurtarma ve ambulans; şehir içi trafik; defin ve mezarlıklar; ağaçlandırma, park ve yeşil alanlar; konut; kültür ve sanat, turizm ve tanıtım, gençlik ve spor; sosyal hizmet ve yardım, nikâh, meslek ve beceri kazandırma; ekonomi ve ticaretin geliştirilmesi hizmetlerini yapar veya yaptırır. *(Mülga son cümle: 12/11/2012-6360/17 md.) (...)(Ek cümleler: 12/11/2012-6360/17 md.)* Büyükşehir belediyeleri ile nüfusu 100.000’in üzerindeki belediyeler, kadınlar ve çocuklar için konukevleri açmak zorundadır. Diğer belediyeler de mali durumları ve hizmet önceliklerini değerlendirerek kadınlar ve çocuklar için konukevleri açabilirler.

**b)** (...) <sup>(4)</sup> Devlete ait her derecedeki okul binalarının inşaatı ile bakım ve onarımını yapabilir veya yaptırabilir, her türlü araç, gereç ve malzeme ihtiyaçlarını karşılayabilir; sağlıkla ilgili her türlü tesisi açabilir ve işletebilir; mabetlerin yapımı, bakımı, onarımını yapabilir; kültür ve tabiat varlıkları ile tarihî dokunun ve kent tarihi bakımından önem taşıyan mekânların ve işlevlerinin korunmasını sağlayabilir; bu amaçla bakım ve onarımını yapabilir, korunması mümkün olmayanları aslına uygun olarak yeniden inşa edebilir. *(Değişik ikinci cümle: 12/11/2012-6360/17 md.)* Gerektiğinde, sporu teşvik etmek amacıyla gençlere spor malzemesi verir, amatör spor kulüplerine aynı ve nakdî yardım yapar ve gerekli desteği sağlar, her türlü amatör spor karşılaşmaları düzenler, yurt içi ve yurt dışı müsabakalarda üstün başarı gösteren veya derece alan öğrencilere, sporculara, teknik yöneticilere ve antrenörlere belediye meclisi kararıyla ödül verebilir. Gıda bankacılığı yapabilir. <sup>(2)</sup>

*(Ek fıkra: 12/11/2012-6360/17 md.; Değişik: 12/7/2013-6495/100 md.)* Belediyelerin birinci fıkranın (b) bendi uyarınca, sporu teşvik etmek amacıyla yapacakları nakdi yardım, bir önceki yıl genel bütçe vergi gelirlerinden belediyeleri için tahakkuk eden miktarın; büyükşehir belediyeleri için binde yedisini, diğer belediyeler için binde on ikisini geçemez.

*(İptal fıkra: Anayasa Mahkemesi’nin 24/1/2007 tarihli ve E. 2005/95, K. 2007/5 sayılı Kararı ile. )*

Hizmetlerin yerine getirilmesinde öncelik sırası, belediyenin malî durumu ve hizmetin ivediliği dikkate alınarak belirlenir.



Belediye hizmetleri, vatandaşlara en yakın yerlerde ve en uygun yöntemlerle sunulur. Hizmet sunumunda engelli, yaşlı, düşükün ve dar gelirliilerin durumuna uygun yöntemler uygulanır. (3)

Belediyenin görev, sorumluluk ve yetki alanı belediye sınırlarını kapsar.

Belediye meclisinin kararı ile mücavir alanlara da belediye hizmetleri götürülebilir.

4562 sayılı Organize Sanayi Bölgeleri Kanunu hükümleri saklıdır.

## 2. Belediyenin yetkileri ve imtiyazları :

a) Belde sakinlerinin mahallî müşterek nitelikteki ihtiyaçlarını karşılamak amacıyla her türlü faaliyet ve girişimde bulunmak.

b) Kanunların belediyeye verdiği yetki çerçevesinde yönetmelik çıkarmak, belediye yasakları koymak ve uygulamak, kanunlarda belirtilen cezaları vermek.

c) Gerçek ve tüzel kişilerin faaliyetleri ile ilgili olarak kanunlarda belirtilen izin veya ruhsatı vermek.

d) Özel kanunları gereğince belediyeye ait vergi, resim, harç, katkı ve katılma paylarının tarh, tahakkuk ve tahsilini yapmak; vergi, resim ve harç dışındaki özel hukuk hükümlerine göre tahsili gereken doğal gaz, su, atık su ve hizmet karşılığı alacakların tahsilini yapmak veya yaptırmak.

e) Müktesep haklar saklı kalmak üzere; içme, kullanma ve endüstri suyu sağlamak; atık su ve yağmur suyunun uzaklaştırılmasını sağlamak; bunlar için gerekli tesisleri kurmak, kurdurmak, işletmek ve işlettirmek; kaynak sularını işletmek veya işlettirmek.

f) Toplu taşıma yapmak; bu amaçla otobüs, deniz ve su ulaşım araçları, tünel, raylı sistem dâhil her türlü toplu taşıma sistemlerini kurmak, kurdurmak, işletmek ve işlettirmek.

g) Katı atıkların toplanması, taşınması, ayrıştırılması, geri kazanımı, ortadan kaldırılması ve depolanması ile ilgili bütün hizmetleri yapmak ve yaptırmak.

-----  
**(1)** Bu maddenin birinci fıkrasının (b) bendinde yer alan "Okul öncesi eğitim kurumları açabilir;..." ifadesi Anayasa Mahkemesi'nin 24/1/2007 tarihli ve E. 2005/95, K. 2007/5 sayılı Kararı ile iptal edilmiştir.

**(2)** 12/11/2012 tarihli ve 6360 sayılı Kanununun 17 nci maddesiyle bu bendin birinci cümlesinde yer alan "sağlıkla ilgili her türlü tesisi açabilir ve işletebilir;" ibaresinden sonra gelmek üzere "mabetlerin yapımı, bakımı, onarımını yapabilir;" ibaresi eklenmiştir.

**(3)** 25/4/2013 tarihli ve 6462 sayılı Kanununun 1 inci maddesiyle, bu fıkrafta yer alan "özürlü" ibaresi "engelli" şeklinde değiştirilmiştir.

**h)** Mahallî müşterek nitelikteki hizmetlerin yerine getirilmesi amacıyla, belediye ve mücavir alan sınırları içerisinde taşınmaz almak, kamulaştırmak, satmak,

kiralamak veya kiraya vermek, trampa etmek, tahsis etmek, bunlar üzerinde sınırlı aynî hak tesis etmek.

**i)** Borç almak, bağış kabul etmek.

**j)** Toptancı ve perakendeci hâlleri, otobüs terminali, fuar alanı, mezbaha, ilgili mevzuata göre yat limanı ve iskele kurmak, kurdurmak, işletmek, işlettirmek veya bu yerlerin gerçek ve tüzel kişilerce açılmasına izin vermek.

**k)** Vergi, resim ve harçlar dışında kalan dava konusu uyuşmazlıkların anlaşmayla tasfiyesine karar vermek.

**l)** Gayrisihhî müesseseler ile umuma açık istirahat ve eğlence yerlerini ruhsatlandırmak ve denetlemek.

**m)** Beldede ekonomi ve ticaretin geliştirilmesi ve kayıt altına alınması amacıyla izinsiz satış yapan seyyar satıcıları faaliyetten men etmek, izinsiz satış yapan seyyar satıcıların faaliyetten men edilmesi sonucu, cezası ödenmeyerek iki gün içinde geri alınmayan gıda maddelerini gıda bankalarına, cezası ödenmeyerek otuz gün içinde geri alınmayan gıda dışı malları yoksullara vermek.

**n)** Reklam panoları ve tanıtıcı tabelalar konusunda standartlar getirmek.

**o)** Gayrisihhî işyerlerini, eğlence yerlerini, halk sağlığına ve çevreye etkisi olan diğer işyerlerini kentin belirli yerlerinde toplamak; hafriyat toprağı ve moloz döküm alanlarını; sıvılaştırılmış petrol gazı (LPG) depolama sahalarını; inşaat malzemeleri, odun, kömür ve hurda depolama alanları ve satış yerlerini belirlemek; bu alan ve yerler ile taşımalarda çevre kirliliğı oluşmaması için gereken tedbirleri almak.

**p)** Kara, deniz, su ve demiryolu üzerinde işletilen her türlü servis ve toplu taşıma araçları ile taksi sayılarını, bilet ücret ve tarifelerini, zaman ve güzergâhlarını belirlemek; durak yerleri ile karayolu, yol, cadde, sokak, meydan ve benzeri yerler üzerinde araç park yerlerini tespit etmek ve işletmek, işlettirmek veya kiraya vermek; kanunların belediyelere verdiği trafik düzenlemesinin gerektirdiğı bütün işleri yürütmek.

**r)** *(Ek: 12/11/2012-6360/18 md.)* Belediye mücavir alan sınırları içerisinde 5/11/2008 tarihli ve 5809 sayılı Elektronik Haberleşme Kanunu, 26/9/2011 tarihli ve 655 sayılı Ulaştırma, Denizcilik ve Haberleşme Bakanlığının Teşkilat ve Görevleri Hakkında Kanun Hükmünde Kararname ve ilgili diğer mevzuata göre kuruluş izni verilen alanda tesis edilecek elektronik haberleşme istasyonlarına kent ve yapı estetiğı ile elektronik haberleşme hizmetinin gerekleri dikkate alınarak ücret karşılığında yer seçim belgesi vermek,

*(Ek fıkra: 12/11/2012-6360/18 md.)* (r) bendine göre verilecek yer seçim belgesi karşılığında alınacak ücret Ulaştırma, Denizcilik ve Haberleşme Bakanlığınca belirlenir. Ücreti yatırılmasına rağmen yirmi gün içerisinde verilmeyen yer seçim belgesi verilmiş sayılır. Büyükşehir sınırları içerisinde yer seçim belgesi vermeye ve ücretini almaya büyükşehir belediyeleri yetkilidir.

(l) bendinde belirtilen gayrisihhî müesseselerden birinci sınıf olanların ruhsatlandırılması ve denetlenmesi, büyükşehir ve il merkez belediyeleri dışındaki yerlerde il özel idaresi tarafından yapılır.

Belediye, (e), (f) ve (g) bentlerinde belirtilen hizmetleri Danıştayın görüşü ve İçişleri Bakanlığının kararıyla süresi kırkdokuz yılı geçmemek üzere imtiyaz yoluyla devredebilir; toplu taşıma hizmetlerini imtiyaz veya tekel oluşturmayacak şekilde ruhsat vermek suretiyle yerine getirebileceği gibi toplu taşıma hatlarını kiraya verme veya 67 nci maddedeki esaslara göre hizmet satın alma yoluyla yerine getirebilir.

İl sınırları içinde büyükşehir belediyeleri, belediye ve mücavir alan sınırları içinde il belediyeleri ile nüfusu 10.000'i geçen belediyeler, meclis kararıyla; turizm, sağlık, sanayi ve ticaret yatırımlarının ve eğitim kurumlarının su, termal su, kanalizasyon, doğal gaz, yol ve aydınlatma gibi alt yapı çalışmalarını faiz almaksızın on yıla kadar geri ödemeli veya ücretsiz olarak yapabilir veya yaptırabilir, bunun karşılığında yapılan tesislere ortak olabilir; sağlık, eğitim, sosyal hizmet ve turizmi geliştirecek projelere İçişleri Bakanlığının onayı ile ücretsiz veya düşük bir bedelle amacı dışında kullanılmamak kaydıyla arsa tahsis edebilir. *(Ek cümle: 12/11/2012-6360/18 md.)* Belediye ve bağlı idareler, meclis kararıyla mabetlere indirimli bedelle ya da ücretsiz olarak içme ve kullanma suyu verebilirler.

Belediye, belde sakinlerinin belediye hizmetleriyle ilgili görüş ve düşüncelerini tespit etmek amacıyla kamuoyu yoklaması ve araştırması yapabilir.

Belediye mallarına karşı suç işleyenler Devlet malına karşı suç işlemiş sayılır. 2886 sayılı Devlet İhale Kanununun 75 inci maddesi hükümleri belediye taşınmazları hakkında da uygulanır.

Belediyenin proje karşılığı borçlanma yoluyla elde ettiği gelirleri, şartlı bağışlar ve kamu hizmetlerinde fiilen kullanılan malları ile belediye tarafından tahsil edilen vergi, resim ve harç gelirleri haczedilemez.

### 3. Kuruluş :

İstanbul'un en eski yerleşim yerlerinden biri de Zeytinburnu'dur. İstanbul'un Türklerin eline geçmesiyle, çok eskiden beri bu kente yerleşmiş olan Rumlar arasında anlaşmazlık çıkmış; bu anlaşmazlıklar sonucu, "Kudüslü Papazlar" adıyla anılan bir grup Rum, İstanbul'dan ayrılarak Kazlıçeşme dolaylarına, özellikle bugünkü "Zeytinburnu" olarak bilinen deniz kıyısına yerleştiler.

Kudüslü Papazların buralarda yaşadıkları çağlarda bu yerler doğanın binbir rengiyle bezenmiş, güzel bir yöre durumuna geldi. İklimin buralarda zeytin bile yetiştirilmesine elverişli olduğu bu çağlarda Zeytinburnu yöresi, bir gezinti yeri idi. İstanbul kentinin kıyıcığında bir eğlence, dinlenme, gezinme yeri olarak uzun yıllar İstanbul halkının yaşamını etkilemiştir.

Zeytinburnu ilçesi toprakları üzerinde yerleşmeyi etkileyen bir diğer olay da Kazlıçeşme'de dericilik sanayinin kurulmasıdır. Türkiye'de dericilik sanayinin 500 yılı aşkın tarihçesi Kazlıçeşme'de başlamıştır denebilir.

Kazlıçeşme yöresine Fatih Sultan Mehmet tarafından ilk salhaneler açılmış; burada debbağcılık geliştirilmiştir. Bu nedenle Edirne ve Anadolu derici esnafı,

suyunun da bol olmasından dolayı buraya yerleşmişlerdir. Daha sonraları Zeytinburnu Türkiye'nin ve dünyanın deri ihtiyacını karşılar hale gelmiştir. Buna paralel olarak 19. yy'nin (1800'lü yılların) başında Zeytinburnu'nda ekonomik yaşam daha da gelişmiştir. 1850 yılında Zeytinburnu Bez Fabrikası, 1923 den sonra Mensucat Santral Fabrikası, Çimento Fabrikası, Askeri Fabrika ve Deri Sanayinin kurulması ile bölge yerleşime açılmış oldu.

Fetih süreciyle başlayan Zeytinburnu'ndaki yerleşim 1946'dan itibaren sanayinin gelişmesiyle Anadolu'dan gelen insanların akınuna uğramıştır.

1953 yılına kadar doğusu Fatih, batısı Bakırköy ilçesine bağlı bir bölge iken 30 Temmuz 1953 tarihinde Fatih ilçesine bağlı Zeytinburnu Bucağı olmuştur.

Nüfusu günden güne artan Zeytinburnu, artık bucak olarak idare edilemeyecek duruma gelmiş; **01.09.1957 yılında İstanbul'un 14. İlçesi** olarak örgütlenmiştir.

İstanbul Belediyesi'nin Şube Müdürlüğü olarak Belediyecilik hizmet ve faaliyetlerini yürüten **Zeytinburnu, 09.07.1984 tarih ve 18453 sayılı Resmi Gazetede yayımlanan 3030 Sayılı Kanun ile İlçe Belediyesi statüsüne kavuşmuştur.**

Köyü ve bucağı olmayan Zeytinburnu, idari bakımdan yalnızca mahallelere ayrılmıştır. İlçede 13 mahalle, 58 cadde, 2 bulvar ve 970 sokak bulunmaktadır.

#### **4. Coğrafi Konum :**

Zeytinburnu, Trakya'nın güneydoğusunda, Çatalca Yarımadası'nın Marmara Denizi'ne bakan yamaçlarının, bu denizle birleştiği yerdedir. Tarihi yarımada ile surlarla ayrılmıştır.

Doğusunda Fatih, batısında Bakırköy ve Güngören, kuzeyinde Bayrampaşa ve Eyüp, güneyinde Marmara Denizi bulunmaktadır. Bu yüzden ilçenin ikliminde nem etkili rol oynar.

İlçe topraklarının denizden ortalama yüksekliği 30-35 metredir. Deniz kıyısından içerilere doğru hiçbir engele rastlanmaz. İlçenin doğu kesimi Marmara Denizi'nden kuzeye doğru az bir meyille yükselir. Bu yükseklik Maltepe Mahallesi'nde 51 metreyi bulur. Güney kısmı Yedikule'den Yenimahalle'deki Sümerbank Fabrikası'na kadar düz bir ova görünümündedir. Daha önce bitki örtüsü bodur çalılıklarla kaplı olan ilçe toprakları günümüzde yerleşim ve sanayi alanı olmuştur.

İlçe topraklarının güneyden kuzeye uzunluğu 5.5 km., doğu-batı doğrultusundaki genişliği 2.5 km.'yi bulmaktadır.

Zeytinburnu, Havalimanına 15-20 dakikalık mesafededir. İlçenin toprakları 29 derece doğu boylamı ve 41 derece kuzey enlemi üzerinde bulunmaktadır. Bu enlem ve boylam dereceleri üzerinde yaklaşık olarak bir dikdörtgene benzeyen şekliyle 11.16 km<sup>2</sup>lik yer kaplar. Sirkeci-Florya sahil yolu ilçenin güneyinden, Avrupa ve Asya kıtasını bağlayan uluslararası E-5 Karayolu da ilçe sınırları içerisinde geçmektedir.

Devlet Karayolu uzunluđu 5 km., İl Yolu uzunluđu 3 km.'dir. Uluslararası yol uzunluđu ise 3 km.'dir. İlçenin güneyinden İstanbul'u Avrupa'ya bağlayan demiryolu geçer. Tren yolunun toplam uzunluđu 2.770 metredir.

## 5. Mahalleler :

Zeytinburnu 13 mahalleden oluşmaktadır. Bunlar; Beştelsiz, Çırpıcı, Gökalp, Kazlıçeşme, Maltepe, Merkez Efendi, Nuri Paşa, Seyit Nizam, Sümer, Telsiz, Veli Efendi, Yenidoğan, Yeşiltepe mahalleleridir.

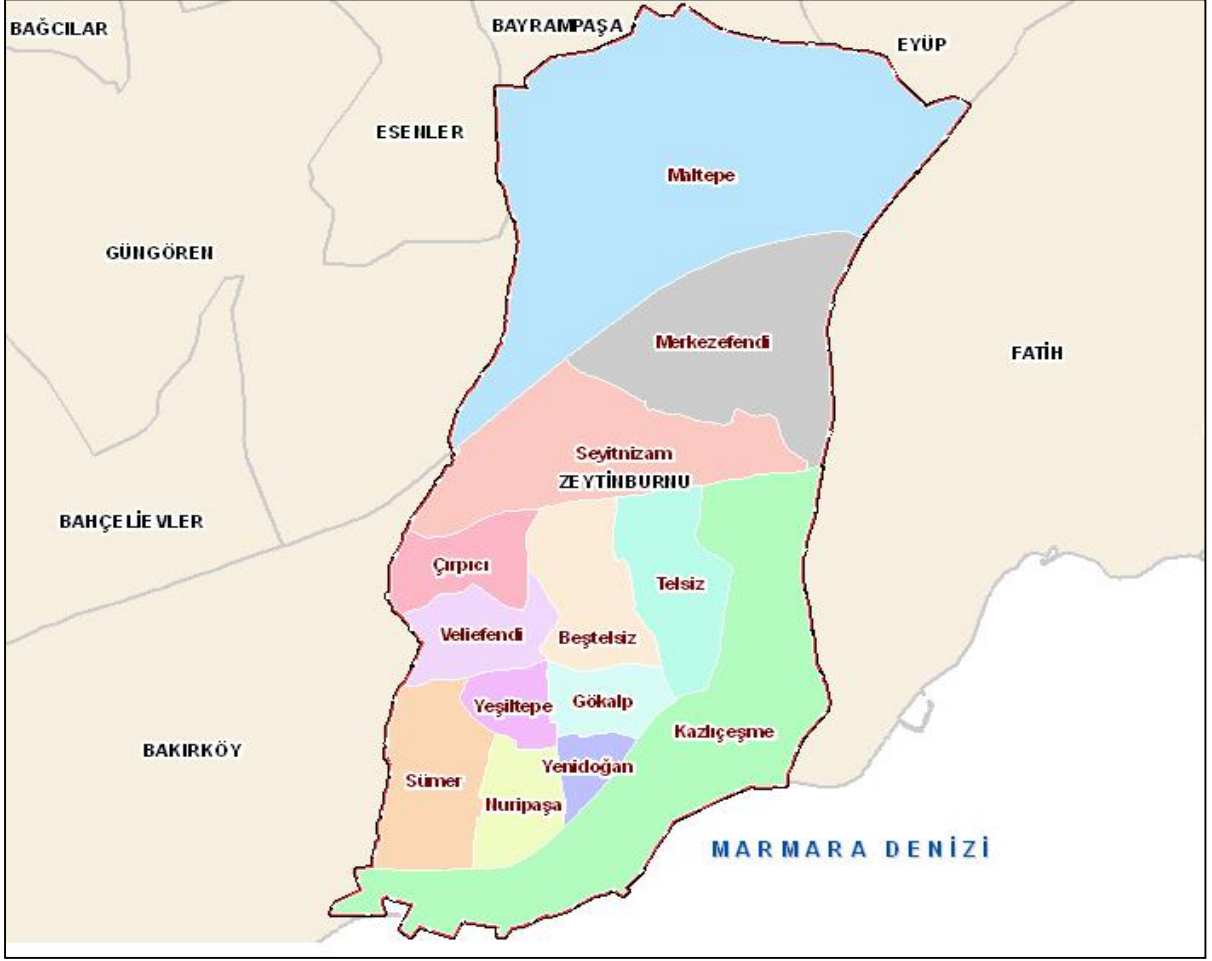

Zeytinburnu'nun en eski mahalleleri Nuripaşa, Sümer, Yenidoğan ve Yeşiltepe mahalleleridir.

Zeytinburnu mahalle nüfuslarının gelişimi incelendiğinde Telsiz, Veliefendi ve Çırpıcı'nın en yüksek nüfusları barındırdığı ve aynı zamanda hızlı artış oranlarına sahip oldukları görülmektedir.

Zeytinburnu nüfusunun tümünü buraya göçle gelenler oluşturmuştur. 1962'de Prof. Hart tarafından yürütülen Zeytinburnu araştırmasında halkın % 51.8'i nin yurtdışı doğumlulardan, % 48.2'si nin ise yurtiçi doğumlulardan oluşmakta olduğu belirtilmektedir.

Zeytinburnu'nun Anadolu'nun hemen her yerinden göç eden kır nüfusunu barındıran bir ilçe olduğu söylenebilir. Zeytinburnu son yıllarda özellikle Doğu ve Güneydoğu bölgelerinden yoğun göç almıştır. Diğer yandan özellikle Batı Trakya, Afganistan ve Bulgaristan'dan, zorunlu göçe tabi tutulanlar da ilçe nüfusuna eklenmişlerdir.

## 6. Nüfus Yapısı :

1957 yılında ilçe olan Zeytinburnu, nüfusu hızlı artan ilçelerimizden biridir. İlk genel nüfus sayımı 1960 yılında yapıldığında Zeytinburnu'nun nüfusu 88.341 olarak belirlenmiştir.

Zeytinburnu'nun nüfusu 1960-2000 yılları arasındaki kırk yıllık süre içinde 88 binlerden 250 binlere yaklaşarak ortalama üç katlık bir artış göstermiştir.

2000 yılında, Türkiye genelinde nüfus yoğunluğu 88 iken, İstanbul'da 1.928'dir. Zeytinburnu'nda ise (20.639) dur.

2007 yılında yapılan Adrese Dayalı Nüfus Kayıt Sistemine göre İstanbul'un nüfusu 12.573.836 olarak gerçekleşirken, bu nüfusun 6.291.763'ünü erkek nüfus, 6.282.073'ünü ise kadın nüfus oluşturmuştur. Zeytinburnu nüfusu da bu sisteme göre 288.743 olarak tespit edilmiştir. Bunun 144.801'i erkek; 143.942'si de kadın nüfusunu oluşturmuştur.

Zeytinburnu'nun son beş yıllık nüfus artışı ve artış oranları aşağıdaki tablodaki gibi olmuştur.

YIL	NÜFUS	ARTIŞ	ARTIŞ ORANI
2008	288.058	-685	-0,23%
2009	290.147	2.089	0,72%
2010	292.430	2.283	0,78%
2011	293.228	798	0,27%
2012	292.407	-281	-0,09%

TÜİK 'in en son verilerine göre 292.407 olan Zeytinburnu nüfusunun 147.380'ini erkek, 145.027'sini de kadın nüfusu oluşturmaktadır.



## 7. Tarihi ve Turistik Mekânlar :

Zeytinburnu her ne kadar İstanbul'un çarpık yapılaşmış olan ilçelerinden biri ise de, eski bir yerleşim birimi olmasından dolayı oldukça önemli tarihi mekânlara sahiptir. Bunların belli başlılarını :

Panoramik Müze, Tıbbi Bitkiler Bahçesi, Yenikapı Mevlevihanesi, Merkez Efendi Tekkesi, Balıklı Ayazması ve Balıklı Rum Kilisesi, Balıklı Rum Vakfı Hastanesi, Surlar, Yedikule Hisarı, Yedikule Surp Pırgiç Ermeni Hastanesi, Zeytinburnu Askeri Hastanesi (Zeytinburnu Belediye Başkanlığı), Kazlıçeşme Fatih Camii, Hacı Mahmud Ağa Tekkesi, Perişan Baba Tekkesi, Seyyid Nizam Tekkesi, Takkeci İbrahim Ağa Camii, Merzifonlu Kara Mustafa Paşa Mescidi, Kazlı Çeşme, Nafiz Efendi Sebili, Kapıcı İsmail Ağa Çeşmesi, Hacıbayram Can Çeşmesi, Merkez Efendi Çeşmesi, Takyeci Çeşmesi, Ali Bey Çeşmesi, Emine Sultan Meydan Çeşmesi, Sadrazam Ali Paşa Çeşmesi Hüseyin Bey Çeşmesi, Merzifonlu Kara Mustafa Paşa Çeşmesi olarak sayabiliriz.

İstanbul tarihinde önemli olaylara tanıklık etmiş ve bugüne kadar ayakta kalmayı başarmış tarihi ve kültürel değerlerin hem kent hayatına katılması hem de İstanbul için bir kültür odağı haline gelmesi amacıyla hayata geçirilmiş Kültür Vadisi Projesi, Türkiye'nin en büyük tarih ve kültür yatırımlarından biridir.

Kültür Vadisi, Topkapı'dan başlayıp sur boyu devam ederek Zeytinburnu sahiline kadar olan 2 milyon 400 bin metre karelik alanı kapsamaktadır. Kültür Vadisi'nde Panoramik Müze, İstanbul'un en büyük mevlevihanesi olan Yenikapı Mevlevihanesi, Merkezefendi Camii Külliyesi, Osmanlı Evleri, Balıklı Rum Ayazması, Ermeni Kilisesi gibi yapıların yanında Türkiye'nin ilk ve tek Tıbbi Bitkiler Bahçesi, gezinti, koşu ve yürüme yolları, piknik alanları, sergi alanları, gösteri izleme yamaçları, oturma ve dinlenme alanlarını bulunmaktadır.

## B - TEŞKİLAT YAPISI :

Belediyemiz'in teşkilat yapısını yönetim organları ile hiyerarşik yapılanma oluşturur. Yönetim organları Belediye Meclisi, Belediye Encümeni ve Belediye Başkanından teşekkül eder.

## 1 - YÖNETİM ORGANLARI :

### a) Belediye Meclisi :



37 üyeden oluşan Zeytinburnu Belediye Meclisi'nin 24'ü AK PARTİ' den, 13'ü de CHP' den seçilen üyelerden teşekkül etmektedir.

13 Temmuz 2005 tarih ve 25874 Sayılı Resmi Gazete'de yayımlanarak yürürlüğe giren 5393 Sayılı Belediye Kanunu'nun 17. ve 18. maddelerinde Belediye Meclisi'nin görev ve yetkileri şu şekilde belirtilmiştir :

#### **Belediye Meclisinin Görev ve Yetkileri :**

1. Stratejik plân ile yatırım ve çalışma programlarını, belediye faaliyetlerinin ve personelinin performans ölçütlerini görüşmek ve kabul etmek.
2. Bütçe ve kesin hesabı kabul etmek, bütçede kurumsal kodlama yapılan birimler ile fonksiyonel sınıflandırmanın birinci düzeyleri arasında aktarma yapmak.
3. Belediyenin imar plânlarını görüşmek ve onaylamak, büyükşehir ve il belediyelerinde il çevre düzeni plânını kabul etmek. *(Ek cümle: 1/7/2006-5538/29 md.)* Belediye sınırları il sınırı olan Büyükşehir Belediyelerinde il çevre düzeni planı ilgili Büyükşehir Belediyeleri tarafından yapılır veya yaptırılır ve doğrudan Belediye Meclisi tarafından onaylanır.



4. Borçlanmaya karar vermek.
5. Taşınmaz mal alımına, satımına, takasına, tahsisine, tahsis şeklinin değiştirilmesine veya tahsisli bir taşınmazın kamu hizmetinde ihtiyaç duyulmaması hâlinde tahsisin kaldırılmasına; üç yıldan fazla kiralanmasına ve süresi otuz yılı geçmemek kaydıyla bunlar üzerinde sınırlı aynî hak tesisine karar vermek.
6. Kanunlarda vergi, resim, harç ve katılma payı konusu yapılmayan ve ilgililerin isteğine bağlı hizmetler için uygulanacak ücret tarifesini belirlemek.
7. Şartlı bağışları kabul etmek.
8. Vergi, resim ve harçlar dışında kalan ve miktarı beşbin TL'den fazla dava konusu olan belediye uyuşmazlıklarını sulh ile tasfiyeye, kabul ve feragate karar vermek.
9. Bütçe içi işletme ile 6762 sayılı Türk Ticaret Kanununa tâbi ortaklıklar kurulmasına veya bu ortaklıklardan ayrılmaya, sermaye artışına ve gayrimenkul yatırım ortaklığı kurulmasına karar vermek.
10. Belediye adına imtiyaz verilmesine ve belediye yatırımlarının yap-işlet veya yap-işlet-devret modeli ile yapılmasına; belediyeye ait şirket, işletme ve iştiraklerin özelleştirilmesine karar vermek.
11. Meclis başkanlık divanını ve encümen üyeleri ile ihtisas komisyonları üyelerini seçmek.
12. Norm kadro çerçevesinde belediyenin ve bağlı kuruluşlarının kadrolarının ihdas, iptal ve değiştirilmesine karar vermek.
13. Belediye tarafından çıkarılacak yönetmelikleri kabul etmek.
14. Meydan, cadde, sokak, park, tesis ve benzerlerine ad vermek; mahalle kurulması, kaldırılması, birleştirilmesi, adlarıyla sınırlarının tespiti ve değiştirilmesine karar vermek; beldeyi tanıtıcı amblem, flama ve benzerlerini kabul etmek.
15. Diğer mahallî idarelerle birlik kurulmasına, kurulmuş birliklere katılmaya veya ayrılmaya karar vermek.
16. Yurt içindeki ve İçişleri Bakanlığının izniyle yurt dışındaki belediyeler ve mahallî idare birlikleriyle karşılıklı iş birliği yapılmasına; kardeş kent ilişkileri kurulmasına; ekonomik ve sosyal ilişkileri geliştirmek amacıyla kültür, sanat ve spor gibi alanlarda faaliyet ve projeler gerçekleştirilmesine; bu çerçevede arsa, bina ve benzeri tesisleri yapma, yaptırma, kiralama veya tahsis etmeye karar vermek.

17. Fahrî hemşehrilik payesi ve beratı vermek.
18. Belediye başkanıyla encümen arasındaki anlaşmazlıkları karara bağlamak.
19. Mücavir alanlara belediye hizmetlerinin götürülmesine karar vermek.
20. İmar plânlarına uygun şekilde hazırlanmış belediye imar programlarını görüşerek kabul etmek.

**b) Belediye Encümeni :**

Zeytinburnu Belediyesi Encümeni 7 kişiden oluşmaktadır. Encümene, Belediye Başkanının görevlendirdiği bir başkan yardımcısı başkanlık etmektedir.

Mali Hizmetler Müdürü, Yazı İşleri Müdürü, İmar ve Şehircilik Müdürü Encümenin bürokrat üyelerini oluştururken; diğer 3 üye de Belediye Meclisi tarafından seçilen üyelerden oluşmaktadır.



*Av. Ömer ARISOY*  
*Başkan Yardımcısı ( Encümen Başkanı )*



*Mustafa AYMAK*  
*Mali Hizmetler Müdürü*  
*(Bürokrat üye)*



*Habibe DARCAN*  
*Yazı İşleri Müdürü*  
*(Bürokrat üye)*



*Hatice KÜÇÜKAKYÜZ*  
*İmar ve Şehircilik Müdürü*  
*(Bürokrat üye)*



*Cemal MERDAN*  
*Seçilmiş Meclis Üyesi*



*Ali İNAL*  
*Seçilmiş Meclis Üyesi*



*Yasin BALCI*  
*Seçilmiş Meclis Üyesi*

13 Temmuz 2005 tarih ve 25874 Sayılı Resmi Gazete’de yayımlanarak yürürlüğe giren 5393 Sayılı Belediye Kanunu’nun 33. ve 34. maddelerinde de Belediye Encümeni’nin görev ve yetkileri şu şekilde belirtilmiştir :

#### **Belediye Encümeni’nin Görev ve Yetkileri :**

1. Stratejik plân ve yıllık çalışma programı ile bütçe ve kesin hesabı inceleyip belediye meclisine görüş bildirmek.
2. Yıllık çalışma programına alınan işlerle ilgili kamulaştırma kararlarını almak ve uygulamak.
3. Öngörülmeven giderler ödeneğinin harcama yerlerini belirlemek.
4. Bütçede fonksiyonel sınıflandırmanın ikinci düzeyleri arasında aktarma yapmak.
5. Kanunlarda öngörülen cezaları vermek.
6. Vergi, resim ve harçlar dışında kalan dava konusu olan belediye uyuşmazlıklarının anlaşma ile tasfiyesine karar vermek.
7. Taşınmaz mal satımına, trampasına ve tahsisine ilişkin meclis kararlarını uygulamak; süresi üç yılı geçmemek üzere kiralanmasına karar vermek.
8. Umuma açık yerlerin açılış ve kapanış saatlerini belirlemek.
9. Diğer kanunlarda belediye encümenine verilen görevleri yerine getirmek.

#### **c) Belediye Başkanı :**



Belediye Başkanımız Murat AYDIN, 18 Nisan 1999 seçimlerinde Zeytinburnu Belediye Başkanı olarak seçilmiş; 28 Mart 2004 seçimlerinde Ak Parti’nin İstanbul’daki en yüksek oy oranıyla (%53) 2. Kez; 29 Mart 2009 seçimlerinde de 3. kez seçilmiştir.

Belediye Başkanı’nın görev ve yetkilerini 13 Temmuz 2005 tarih ve 25874 Sayılı Resmi Gazete’de yayımlanarak yürürlüğe giren 5393

Sayılı Belediye Kanunu’nun 38. maddesi şu şekilde ifade etmektedir :

#### **Belediye Başkanı’nın Görev ve Yetkileri :**

1. Belediye teşkilâtının en üst amiri olarak belediye teşkilâtını sevk ve idare etmek, belediyenin hak ve menfaatlerini korumak.

2. Belediyeyi stratejik plâna uygun olarak yönetmek, belediye idaresinin kurumsal stratejilerini oluşturmak, bu stratejilere uygun olarak bütçeyi, belediye faaliyetlerinin ve personelinin performans ölçütlerini hazırlamak ve uygulamak, izlemek ve değerlendirmek, bunlarla ilgili raporları meclise sunmak.
3. Belediyeyi Devlet dairelerinde ve törenlerde, davacı veya davalı olarak da yargı yerlerinde temsil etmek veya vekil tayin etmek.
4. Meclise ve encümene başkanlık etmek.
5. Belediyenin taşınır ve taşınmaz mallarını idare etmek.
6. Belediyenin gelir ve alacaklarını takip ve tahsil etmek.
7. Yetkili organların kararını almak şartıyla sözleşme yapmak.
8. Meclis ve encümen kararlarını uygulamak.
9. Bütçeyi uygulamak, bütçede meclis ve encümenin yetkisi dışındaki aktarmalara onay vermek.
10. Belediye personelini atamak.
11. Belediye ve bağlı kuruluşları ile işletmelerini denetlemek.
12. Şartsız bağışları kabul etmek.
13. Belde halkının huzur, esenlik, sağlık ve mutluluğu için gereken önlemleri almak.
14. Bütçede yoksul ve muhtaçlar için ayrılan ödeneği kullanmak, özörlölere yönelik hizmetleri yürütmek ve özörlölüler merkezini oluşturmak.
15. Temsil ve ağırlama giderleri için ayrılan ödeneği kullanmak.
16. Kanunlarla belediyeye verilen ve belediye meclisi veya belediye encümeni kararını gerektirmeyen görevleri yapmak ve yetkileri kullanmak.

## 2 - TEŞKİLAT YAPISI :

Belediyemizin teşkilat yapısı 22.02.2007 tarih ve 26442 sayılı Resmi Gazetede yayımlanarak yürürlüğü giren "Belediye ve Bağlı Kuruluşları ile Mahalli İdare Birlikleri Norm Kadro İlke ve Standartlarına İlişkin Yönetmelik" hükümleri doğrultusunda oluşturulmuş olup aşağıdaki gibi şekillenmiştir :

### 1. Teşkilat Şeması :

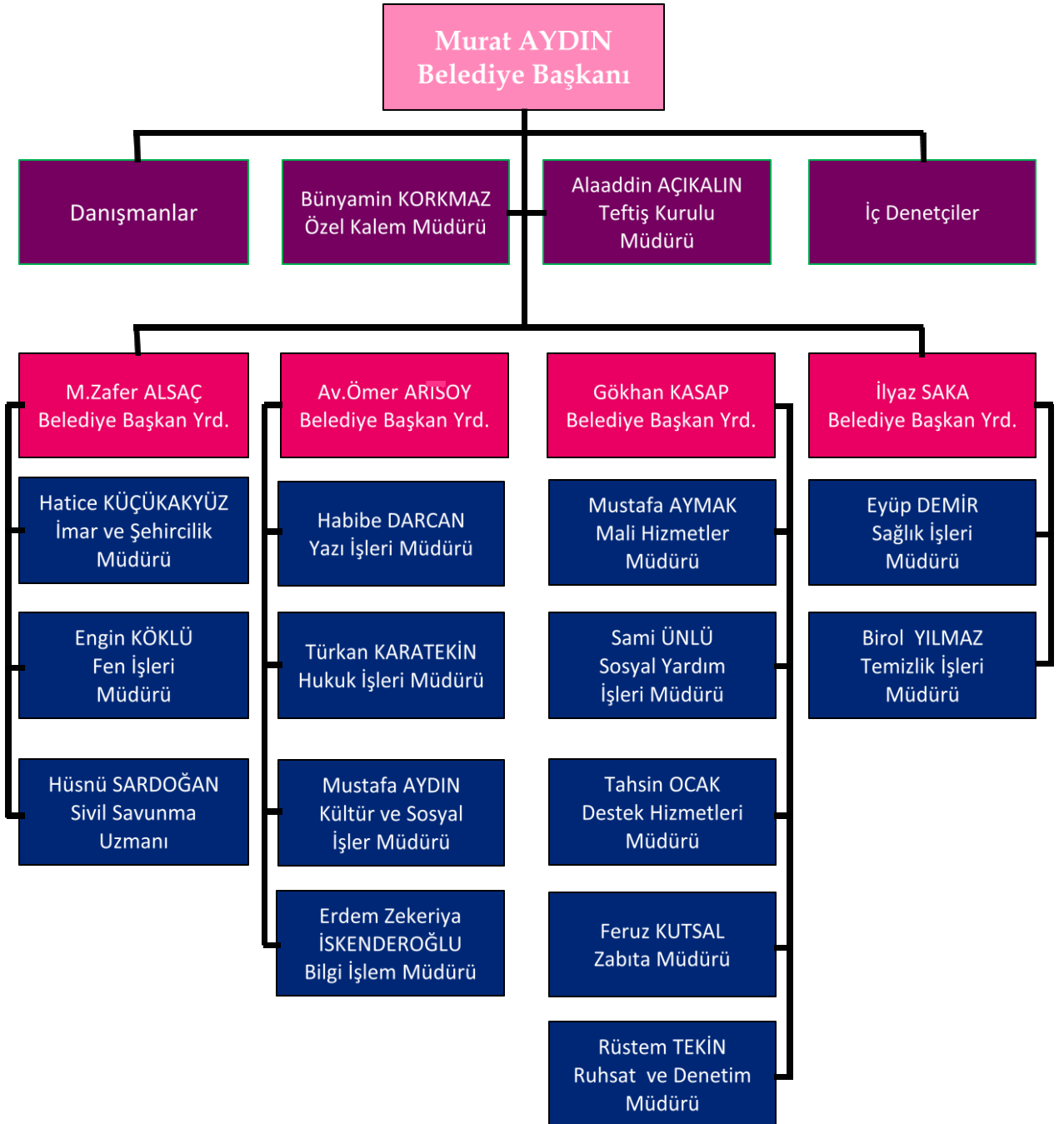

## 2. Müdürlüklerin Hizmet ve Faaliyetleri :

“Belediye ve Bağlı Kuruluşları ile Mahalli İdare Birlikleri Norm Kadro İlke ve Standartlarına İlişkin Yönetmelik” hükümleri doğrultusunda Belediyemiz'de oluşturulmuş 15 ayrı Müdürlükten sunulan hizmet ve faaliyetleri şu şekildedir :

### 2.1 - Özel Kalem Müdürlüğü Tarafından Sunulan Hizmetler :

- Belediyenin Protokol Hizmetleri,
- Başkanlık Makamının Temsil Ağırlandırma Hizmetleri,
- Başkanın Program ve Randevularının Takip Hizmetleri,
- Dini ve Milli Bayramların Organizasyon Hizmetleri,
- Beyaz Masa Hizmetleri.

### 2.2 - Destek Hizmetleri Müdürlüğü Tarafından Sunulan Hizmetler :

- Satın Alma İşleriyle Alâkalı Hizmetler,
- İdari İşlerle Alâkalı Hizmetler,
- Sosyal Tesis İşleriyle Alâkalı Hizmetler,
- Akaryakıt İşleriyle Alâkalı Hizmetler,
- Makine İkmal ve Bakım Onarım Hizmetleri,
- Bina Bakım Onarımı, Tadilat ve Temizlik Hizmetleri.

### 2.3 - Bilgi İşlem Müdürlüğü Tarafından Sunulan Hizmetler :

- Yazılım ve Donanım Hizmetleri,
- Otomasyon Hizmetleri,
- İtranet ve İnternet Hizmetleri,
- Teknik Destek Hizmetleri,
- Kurum Arşiv İşleri ve Dosyalama Hizmetleri,
- Veri Kayıt, Kontrol ve Muhafaza Hizmetleri.

#### **2.4 - Teftiř Kurulu M¼d¼rl¼ę¼ Tarafından Sunulan Hizmetler :**

- Başkanlık Makamı Onayı ile Belediye birimlerini yasalara uygunluk ve performans açısından denetleme hizmetleri,
- Başkanlık Makamı Onayı ile 657 sayılı Yasa'ya göre personelin disiplin suçu oluşturan eylemleriyle ilgili soruşturma hizmetleri,
- Başkanlıkça belirlenen konularda detaylı tetkik, inceleme ve arařtırmalar yapma, rapor tanzim etme ve makama sunma hizmetleri,
- 4483 Sayılı Memurların Yargılanmasına İliřkin Kanun doęrultusunda personelin suç teřkil edebilecek eylemleriyle ilgili Kaymakamlık Makamının onayıyla ön inceleme raporlarını tanzim etme hizmetleri.

#### **2.5 - Hukuk İřleri M¼d¼rl¼ę¼ Tarafından Sunulan Hizmetler :**

- Belediye Aleyhine Açılan Davalarda Belediyeyi Savunmayla İlgili Hizmetler,
- Belediye Lehine Dava Açma İřleriyle İlgili Hizmetler.

#### **2.6 - Yazı İřleri M¼d¼rl¼ę¼ Tarafından Sunulan Hizmetler :**

- Gelen ve Giden Evrak Kayıt Hizmetleri,
- Belediye Meclis Hizmetleri,
- Belediye Enc¼men Hizmetleri,
- Nikah İřleriyle İlgili Hizmetler,
- İnsan Kaynaklarıyla İlgili Hizmetler,

#### **2.7 - Zabıta M¼d¼rl¼ę¼ Tarafından Sunulan Hizmetler :**

- Zabıta Hizmetleri
- Güvenlik ve Koruma Hizmetleri

## 2.8 - Mali Hizmetler Müdürlüğü Tarafından Sunulan Hizmetler :

- Belediye Gelirleriyle İlgili Yoklama ve Kontrol Hizmetleri,
- Mükellef Sicil Kayıt ve Kontrol Hizmetleri,
- Belediye Gelirlerinin Tahakkukuyla İlgili Hizmetler,
- Belediye Gelirlerinin Tahsilatıyla İlgili Hizmetler,
- Belediye Alacaklarının İcra - Takip Hizmetleri,
- Belediyenin Muhasebe Hizmetleri,
- Belediyenin Banka Hizmetleri,
- Belediyenin Finansman Hizmetleri,
- Belediyenin Ödemelerle İlgili Hizmetleri,
- Belediyenin Demirbaş Kayıtlarının Konsolide Hizmetleri,
- Belediyenin Mali ve Ön Mali Kontrolüyle İlgili Hizmetleri,
- Belediye Bütçesinin Hazırlanması ve Takip Hizmetleri,
- Belediyenin Stratejik Planının Hazırlanması ve Takip Hizmetleri,
- Belediyenin Performans Programının Hazırlanması ve Takip Hizmetleri,
- Belediyenin İç Kontrol Eylem Planının Hazırlanması ve Takip Hizmetleri,
- Belediyenin Yıllık Faaliyet Raporunun Hazırlanması Hizmetleri.

## 2.9 - Temizlik İşleri Müdürlüğü Tarafından Sunulan Hizmetler :

- Temizlik Hizmetleri,
- Çevre Koruma Hizmetleri.



### **2.10 - Sağlık İşleri Müdürlüğü Tarafından Sunulan Hizmetler :**

- Belediye Personelin Sağlık Hizmetleri,
- Fakir Halkın Muayene Hizmetleri,
- Cenaze Defin ve Nakil Hizmetleri,
- Halk Sağlığıyla İlgili Koruyucu ve Kurtarıcı Hizmetler,
- Gıda Denetim ve Muayene Hizmetleri,
- Veterinerlik Hizmetleri,
- İlaçlama Hizmetleri.

### **2.11 - İmar Ve Şehircilik Müdürlüğü Tarafından Sunulan Hizmetler :**

- Planlama ve Harita Hizmetleri,
- İmar Hizmetleri,
- Numarataj Hizmetleri,
- Emlak İstimlak Hizmetleri.

### **2.12 - Fen İşleri Müdürlüğü Tarafından Sunulan Hizmetler :**

- Fen İşleriyle İlgili Hizmetler,
- Park ve Bahçe Hizmetleri,
- Sivil Savunma Hizmetleri.

### **2.13 - Kültür ve Sosyal İşler Müdürlüğü Tarafından Sunulan Hizmetler :**

- Basın Yayın Hizmetleri,
- Halkla İlişkiler Hizmetleri,
- Kültür Hizmetleri,
- Organizasyon Hizmetleri,
- Bilgi Edinme Hizmetleri,
- Yerel Gündem ve AB İlişkileri Hizmetleri.

#### **2.14 - Sosyal Yardım İşleri Müdürlüğü Tarafından Sunulan Hizmetler :**

- Sosyal Yardım Hizmetleri,
- Aşevi Hizmetleri,
- Asker Ailelerine Yardım Hizmetleri,
- Yöresel Etkinliklerle İlgili Hizmetler,
- Toplu Düğün ve Sünnet Organizasyonu Hizmetleri,
- Ramazan Organizasyonu Hizmetleri,
- Sportif ve Kültürel Organizasyon Hizmetleri,
- AKDEM ( Aile Kadın Destekleme ve Engelliler Merkezi ) Hizmetleri,

#### **2.15 - Ruhsat Ve Denetim Müdürlüğü Tarafından Sunulan Hizmetler :**

- İşyerlerinin Ruhsatlandırma Hizmetleri,
- İşyerlerinin Denetim Hizmetleri.

## C - FİZİKİ KAYNAKLAR :

### 1 - Hizmet Birimleri :

Belediyemiz hizmet ve faaliyetlerinin büyük bir bölümünü Kazlıçeşme Mahallesi'ndeki Merkez Binası ile Merkezefendi Mahallesi'ndeki Ek Hizmet Binasından yürütmektedir. Bu mekânların yanında hizmet ifâ edilen toplam 65 ayrı hizmet birimimiz mevcut olup, bunlar da aşağıdaki tabloda belirtilmiştir.

BELEDİYEMİZ'İN HİZMET BİRİMLERİ		
Sıra No	Kullanım Durumu	Sayı
1	HİZMET BİNASI	2
2	SOSYAL HİZMET BİNASI	1
3	BENZİNLİK	1
4	AŞEVİ ( İkrâm Evi ) BİNASI	1
5	AKDEM BİNASI	1
6	DESTEK HİZMET BİNASI	1
7	SOSYAL TESİS BİNASI	2
8	TAZİYE EVİ	1
9	SEMT KONAĞI	8
10	BİLGİ EVİ	7
11	KÜLTÜR MERKEZİ	3
12	HİZMET KONAĞI	2
13	SPOR TESİSİ	3
14	AFET KOORDİNASYON MERKEZİ	1
15	BELEDİYEYE AİT İŞYERİ	42
TOPLAM		76

## 2 - Hizmet Araçları :

Belediyemiz hizmet, faaliyet ve görevlerini, toplam 159 araçla sürdürmektedir. Bu araçların 17'si Belediyemiz 'in resmi aracı, 115'si ihale yoluyla kiralanılan araçlar; 27'si de firmalarla yapılan sözleşme gereği Belediyemiz'e bedelsiz kullanılmak üzere tahsis edilen araçlardır.

BELEDİYEMİZ'İN ARAÇ LİSTESİ					
SIRA NO	ARACIN CİNSİ	RESMİ	KİRALIK	SÖZLEŞME GEREĞİ	TOPLAM
1	BİNEK OTO		55	27	82
2	CAMLI MİNİ PANELVAN		11		11
3	MİNİBÜS		9		9
4	KAMYONET ÇİFT KABİN	2	8		10
5	ARAÇ ÇEKİCİ	1			1
6	KAMYON TAHTA KASA	1			1
7	HASTA NAKİL ARACI		1		1
8	PANELVAN MÜNİBÜS		5		5
9	MİDİBÜS (27 KİŞİLİK)		14		14
10	OTOBÜS (40 KİŞİLİK)	1	3		4
11	DAMPERLİ KAMYON	4			4
12	LODER	3	2		5
13	ÖZÜRLÜ ARACI		3		3
14	ASFALT ROBOTU	2			2
15	ANONS ARACI		1		1
16	ASFALT SİLİNDİRİ	1			1
17	MOTOSİKLET	2	3		5
<b>GENEL TOPLAM</b>		<b>17</b>	<b>115</b>	<b>27</b>	<b>159</b>

### 3 - Bilgi ve Teknolojik Kaynaklar :

Zeytinburnu Belediyesi hizmet, faaliyet ve görevlerini 1.726 adet bilgi ve teknolojik kaynaktan yararlanarak yürütmektedir. Bu 1.726 adet bilgi ve teknolojik kaynağın 1.158 'i bilişim amaçlı olarak kullanılırken; 568 'i de muhtelif hizmet ve faaliyetlerin icrasında kullanılmaktadır.

BELEDİYEMİZ'İN BİLGİ VE TEKNOLOJİK KAYNAKLARI		
SIRA NO	CİNSİ	SAYISI
1	Bilgisayar	552
2	Yazıcı	74
3	Dizüstü Bilgisayar ( Laptop )	33
4	Güç Kaynağı	4
5	Switch	41
6	Server	22
7	Modem	4
8	Kablosuz Erişim Cihazı	7
9	Tarayıcı	91
10	Televizyon	5
11	Buzdolabı	2
12	Uydu Alıcısı	3
13	Klima	56
14	El Telsizi	129
14	Telefon Makinesi	179
16	Dec Telefon	35
17	Sabit Kamera	59
18	Projektör	16
19	Dijital Fotoğraf Makinesi	16

20	Faks	14
21	Fotokopi Makinesi	6
22	Projeksiyon	4
23	Büro Makinesi	4
24	Ozalit Makinesi	1
25	Baskı Makinesi	1
26	Anfi	5
27	Kompresör	2
28	Jeneratör	8
29	Kombi	21
30	Yangın Söndürme Cihazı	219
31	Kaynak Makinesi	3
32	Alet edevat takımı	118 kalem
<b>TOPLAM</b>		<b>1.726</b>

Bilgi, teknolojik ve bilişim hizmetlerimiz Bilgi İşlem Müdürlüğü'müz tarafından yürütülmektedir. Belediyemiz merkez binası ile ek hizmet binası ve diğer birimler ve binalar -ek hizmet binası, AKDEM (Aile, Kadın Destekleme ve Engelliler Merkezi) ve ZKSM (Zeytinburnu Kültür ve Sanat Merkezi) asındaki iletişim, mülkiyeti Kurumumuz'a ait olan fiber hatlar üzerinden (LAN) sağlanmaktadır.

Ayrıca, bilgi evleri, muhtarlıklar ve Fen İşleri Müdürlüğü Bakım Onarım Şefliği gibi dış birimlerin bağlantısı Güvenli Erişim Portalı (SSL) yöntemi ile sağlanmaktadır. Dış birimlerin internet ihtiyacı ise ADSL ile sağlanmaktadır. Belediyemiz'de 3 adet fiziksel sunucu ile sunucu sanallaştırması yapılmakta olup, sanal sistemde toplam 16 adet sanal sunucuyla hizmet verilmektedir.

Belediyemiz birimlerinde kullanılmakta olan kurumsal elektronik posta hizmetleri tamamen kurumumuz bünyesinde yürütülmekte olup; her bir kullanıcıya 250 Mb posta alanı tahsil edilmiştir.

Kullanıcılar ister intranet yöntemi ile ister web access yöntemi ile istedikleri anda internet olan her yerden e-postalarına ulaşabilmektedirler.

Iphone, smartphome vb. telefon kullanan kullanıcılarımız, e-posta hesaplarını telefonları ile senkronize edebilmektedirler.

## D - İNSAN KAYNAKLARI :

### 1 - Personel İstihdamı :

Belediyemiz hizmet, faaliyet ve görevlerini toplam 386 personelle yürütmektedir. Bu personelin 295' i memur; 85'i işçi, 6'sı da sözleşmeli personeldir.

BELEDİYEMİZ'İN İNSAN KAYNAĞI		
MEMUR	İŞÇİ	SÖZLEŞMELİ
295	85	6
Genel Toplam		386

### 2 - Personelin Cinsiyeti :

Belediyemiz'deki toplam 386 personelin cinsiyet dağılımları aşağıdaki tablodaki gibidir :

PERSONELİMİZİN CİNSİYET DURUMU								
MEMUR			İŞÇİ			SÖZLEŞMELİ		
BAYAN	ERKEK	TOPLAM	BAYAN	ERKEK	TOPLAM	BAYAN	ERKEK	TOPLAM
76	219	295	21	64	85	5	1	6
Genel Toplam						387		

### 3 - Personelin Hizmet Sınıfı :

Belediyemiz'de bulunan toplam 295 memurun (sözleşmeliler dahil) hizmet sınıflarına göre dağılımı şu şekildedir.

MEMUR PERSONELİMİZİN HİZMET SINIFLARI				
GENEL İDARE HİZMETLERİ SINIFI	TEKNİK HİZMETLER SINIFI	SAĞLIK HİZMETLERİ SINIFI	AVUKATLIK HİZMETLERİ SINIFI	YARDIMCI HİZMETLER SINIFI
203	75	9	6	2
Genel Toplam			295	

#### 4 - Personelin Eğitim Düzeyi :

Belediyemiz'deki toplam 386 personelin eğitim durumları da şu şekildedir :

PERSONELİMİZİN EĞİTİM DURUMU					
İlkokul	Ortaokul	Lise	Yüksekokul	Fakülte	Master - Doktora
45	26	126	42	141	6
Genel Toplam			386		

#### 5 - Personelin Yaş Durumu :

Belediyemizdeki toplam 386 personelin yaş durumları incelendiğinde, yaş gruplarına göre dağılımın şu şekilde olduğu görülmektedir :

PERSONELİMİZİN YAŞ DURUMU			
20 - 30 YAŞ ARASI	31 - 40 YAŞ ARASI	41 - 50 YAŞ ARASI	50 YAŞ ÜZERİ
82	92	130	82
Genel Toplam		386	



## II - PERFORMANS BİLGİLERİ

### A - TEMEL POLİTİKA VE ÖNCELİKLERİMİZ :

Dünyada kabul gören ve yerel yönetimlerde var olan yada olması gereken şeffaflık, hesap verebilirlik, katılımcılık, adalet, hizmette eşitlik, etkilik ve verimlilik ile süreklilik gibi evrensel değerler ışığında Belediyemiz 'in temel politika ve öncelikleri şu şekilde belirlenmiştir :

#### a) Şeffaflık :

Belediyeler, temelde vatandaşın müşterek ihtiyaçlarını karşılama konusunda hizmet üretmek amacıyla kurulmuş kurumlarıdır. Faaliyetlerinde sadece kamu yararını gözetmesi esastır. Hizmet üretirken kullandığı kaynak ise yine vatandaşın vergileri ile oluşturulmuştur. Kendi ihtiyaçlarını karşılamak amacıyla kurulmuş ve kendi vergilerinin kaynak olarak kullanılmasıyla hizmet üreten bir kurum olduğundan Belediye faaliyetlerini izlemek de vatandaşın en doğal hakkıdır. Son dönemde yürürlüğe giren bilgi edinme yasası da bu durumu desteklemektedir.

Dolayısıyla belediyemiz içerisindeki bütün karar mekanizmalarının işleyişinde, kaynakların tüketilmesinde ve tüm uygulamalarda şeffaflık ve açıklık esasına göre çalışılacaktır.

#### b) Hesap verebilirlik :

Belediye hizmetlerinde kullanılan kaynakların büyük bölümü vatandaşın ödediği vergilerle oluşmaktadır. Dolayısıyla ihtiyaca uygun olarak kullanılmalıdır. Belediyenin görev ve yetkileri kanunlarla belirlenmiş ve denetime tâbidir.

Belediyemiz de yaptığı bütün iş ve işlemleri kanunlar çerçevesinde yürütmekte; hesabını hem vatandaşa, hem devlete rahatlıkla verilebilir nitelikte çalışmaktadır.

#### c) Katılımcılık :

Belediye, vatandaşa hizmet etmek amacıyla kurulmuş bir kurumdur. Demokrasi ile yönetilen ülkemizde vatandaşın sadece sandıkta değil, seçim haricinde de kararlara katılımı sağlanmalıdır. Belediye bu konuda, toplumu temsil eden kuruluş liderleriyle, ilişki içerisinde bulunan kamu kurum liderleriyle, ilçedeki diğer seçilmişlerle, parti liderleri ve mahalle temsilcileri gibi toplumun ihtiyaçlarını takip eden ve nabzını tutan özel ve tüzel kişilerle işbirliği içerisinde olmalı ve belediye çalışanlarının kararlara katılımını da sağlamalıdır.

Belediyemizde belirli dönemlerde vatandaşın beklentilerinin ölçülmesi ve şikâyetlerinin dinlenmesi üzerine çalışmalar yapılmakta, Belediyemiz öncülüğünde kurulan kent konseyinde vatandaşın da kararlara katılımı sağlanmaktadır.

**d) Eşitlik :**

Belediyelerin kaynakları sınırlıdır ve sınırlı kaynaklar ile hizmet üretmek durumundadır. Gerekli hizmetlerin üretilebilmesi için belediyenin kaynakları, etkin ve siyasi baskılardan arınmış bir şekilde kullanılmalıdır. Belediye, vergi ve diğer gelirlerin toplanmasında adaletli davranmalıdır.

Belediyemiz, kaynaklarının kullanımında, hizmet yapımında, yardım dağıtımında vb. bütün vatandaşlara eşit mesafede bulunmakta, belde içerisinde her noktaya ihtiyaç oranında ve kaynakları ölçüsünde hizmet ulaştırmaktadır. Bölge, mahalle, sokak, kişi, vergi ödeyen veya ödemeyen gibi ayrımlar yapılmamaktadır.

**e) Etkilik ve verimlilik :**

Yukarıda da bahsedildiği gibi belediyenin kaynakları sınırlıdır ve bu kaynaklar ile hizmeti en iyi şekilde üretmek durumundadır. Dolayısıyla kaynaklar kullanılırken ilçe içerisinde yaşayan vatandaşların ve ilçenin ihtiyaçları dikkate alınarak, doğru alanlar ve konularda yatırım ve harcamalar yapılmalıdır.

Belediyemiz çalışanları kamu görevlerinin icrasında etkili ve verimlilik ile kamu kaynağının verimli kullanması esasına göre çalışmaktadırlar.

**f) Sürdürülebilirlik :**

Belediyemiz vatandaşın mahalli ve müşterek ihtiyaçları karşılanırken anlık kararlar ile yapılan geçici çözümler yerine; akılcı, planlı, kalıcı çözümlerle yönetim değişikliklerinde de sürdürülebilir hizmetler üretmektedir.

## B - AMAÇ VE HEDEFLERİMİZ :

### 1. MİSYON VE VİZYON :

Belediyemiz Misyonunu, yasaların yüklediği görev ile halkın beklentileri doğrultusunda; Vizyonunu ise, gelecekte nasıl bir Zeytinburnu sorusuna verilen cevapların paydaşı olacak şekilde belirlemiştir.

#### a) Misyon :

Anayasamızın 12. maddesinin 1.fıkrasında “mahalli idareler; il, belediye veya köy halkının mahalli müşterek ihtiyaçlarını karşılamak üzere, kuruluş esasları kanunla belirtilen ve karar organları kanunda gösterilen seçmenler tarafından seçilerek oluşturulan kamu tüzel kişileridir” hükmü yer almıştır.

5393 sayılı Belediye Kanununun 3. maddesinin a bendinde belediye “belde sakinlerinin mahalli müşterek nitelikteki ihtiyaçlarını karşılamak üzere kurulan, idari ve mali özerkliğe sahip kamu tüzel kişisi...” olarak tarif edilmiştir.

Dolayısıyla kamu hukuku tüzel kişilerinin etkinlik amacı, hiçbir zaman salt ekonomik anlamda kazanç ve kâr elde etmek olamaz ve bunlar kamu yararının gerçekleştirilmesinden başka bir amaca yönelik çalışamazlar. Kamu tüzel kişilerinin görev, yetki ve sınırları kanunlarla belirlenmiştir.

Zeytinburnu Belediyesi'nin misyonu da ilgili yasalar ve mevzuat kapsamında Zeytinburnu'nun ve Zeytinburnu'nda yaşayanların İstanbul'un tarihi, coğrafi ve toplumsal yapısına uygun olarak gelişmesini ve ilerlemesini sağlamaktır.

#### b) Vizyon :

Tarihi, kültürel dokusu ve ekonomisiyle uyumlu, yaşayanların kentsel anlamda temel ihtiyaçlarının karşılandığı, her dem İstanbul'da yaşandığı hissedilen, güvenli, aidiyet hissi oluşmuş, hemşerilik bilinci ve bağlılığı paylaşılan, model bir ilçe ve markalaşmış bir belediyecilik anlayışının var olduğu, hizmet üretim gücü ve hizmet kalitesi yüksek, sürekli gelişim içinde olan bir Zeytinburnu'na kavuşmaktır.

## 2. STRATEJİK ALAN, AMAÇ VE HEDEFLER :

2010 – 2014 yıllarını kapsayan Belediyemiz'in stratejik planında stratejik alanlar;

- A. Sosyal Politika Uygulamaları
- B. Kentsel Gelişim ve Kentlilik
- C. Kültür Vadisi
- D. Hizmet Yönetimi Ve Kalitesi

olarak belirlenmiştir. Bu bağlamda amaç ve hedeflerimiz de tespit edilmiştir.

### A. Sosyal Politika Uygulamaları :

Belediyemiz'in sosyal belediyecilik kapsamında stratejik planlama yılları sürecinde yapacağı faaliyet, hizmet ve hedefler şu şekildedir :

#### 1. Eğitim ve Bilinçlendirme :

**Hedef 1.1:** Halk Sağlığı Konusunda Halkın Eğitim ve Bilinçlendirilmesine Yönelik Hizmetler Yürütülecek.

**Hedef 1.2:** Temizlik ve Çevre Bilincini Arttırmaya Yönelik Etkinlikler Düzenlenecek.

**Hedef 1.3:** Ruhsat Hizmetleri Konusunda Halkı Bilgilendirici Çalışmalar Yapılacak.

**Hedef 1.4:** Madde Bağımlılığı ve Her Türlü Kötü Alışkanlıkla Mücadele Konusunda İlgili Kurumlar ile Öğrenci ve Ailelerine Seminerler Verilecek; Devamlı Suç İşleyenlerin Rehabilitesi Konusunda Ailelerine Destek Verilecek.

#### 2. Eğitime Destek Vermek :

**Hedef 2.1:** Her Yıl 1 Adet Kitap Okuma Yarışması Düzenlenecek.

**Hedef 2.2:** Okullardaki Başarıyı Ödüllendirecek Çalışmalar Yapılacak.

**Hedef 2.3:** Her Yıl Okulların Bakım ve Onarımı Yapılacak.

**Hedef 2.4:** İlçemize Yeni Okullar Kazandırılacak.

### 3. İlçedeki Sosyal Dengeyi Sağlamak :

**Hedef 3.1:** Dezavantajlı Gruplara Eğitim Yardımı Yapılacak.

**Hedef 3.2:** Dezavantajlı Gruplara Sosyal Yardımlar Yapılacak.

**Hedef 3.3:** Göçle İlçemize Yeni Gelenlerin Şehir Hayatına Adaptasyonunu Sağlanacak.

**Hedef 3.4:** Aile Koruma ve Destekleme Çalışmaları Yapılacak.

**Hedef 3.5:** Engelli Vatandaşlarımıza Yönelik Eğitim ve Rehabilitasyon Desteği Sunulacak.

**Hedef 3.6:** İlçemize Kadın Sığınma Evi Yapılacak.

### 4. İlçedeki Sosyal ve Kültürel Hayatı Korumak, Geliştirmek ve Zenginleştirmek :

**Hedef 4.1:** Bilgi Evleri Yaygınlaştırılacak ve Üye Sayısı Artırılacak.

**Hedef 4.2:** Her Yıl En Az 2 Adet, Tarihi Şahsiyet, Mekan veya Kültürel Konu ile İlgili Eser Yayınlanacak.

**Hedef 4.3:** Her Yıl Merkezefendi Geleneksel Tıp Festivali Düzenlenecek.

**Hedef 4.4:** Her Yıl Önemli Doğal, Kültürel, Milli ve Tarihi Yerlere Geziler Düzenlenecek.

**Hedef 4.5:** İlçede Bulunan Sivil Toplum Kuruluşları ile Birlikte Yöresel Günler Düzenlenecek.

**Hedef 4.6:** İlçedeki Sportif Faaliyetlere Destek Olunacak.

**Hedef 4.7:** İlçenin Kültürel Hayatını Zenginleştirmeye Yönelik Hizmetlerde Bulunulacak.

**Hedef 4.8:** Bayramlarda, Önemli Gün ve Haftalarda Kutlama ve Anma Törenleri Organize Edilecek.

**Hedef 4.9:** Ramazan Ayında Çeşitli Etkinlikler Düzenlenecek.

**Hedef 4.10:** Spor Okulları Açılacak.

## 5. İşsizlikle Mücadele Etmek :

**Hedef 5.1:** Zeytinburnu'ndaki İşsizlik Potansiyeli İle İlgili Rapor Hazırlanarak Yaş ve Cinsiyete Göre, İŞKUR ve Milli Eğitim ile Birlikte Kurslar Düzenlenecek; İş Edinme Programları Yapılarak Kurs Sonunda İstihdam Sağlanacak.

## 6. Vatandaşın Sağlığını Korumak :

**Hedef 6.1:** Gıda işletmelerinde denetim faaliyetlerinde bulunulacak.

**Hedef 6.2:** İlçedeki Sokak Hayvanlarının Rehabilitasyonu Sağlanacak.

**Hedef 6.3:** İlçedeki Kamu Sağlık Kurumlarına Destek Olunacak.

**Hedef 6.4:** İlçeye 3 Yeni Sağlık Ocağı Açılacak.

**Hedef 6.5:** İlçeye 2 Yeni Hastane Kazandırılacak.

**Hedef 6.6:** Engelli Taşıma Aracı Sayısı 2'ye Çıkarılacak.

## B. Kentsel Gelişim ve Kentlilik :

Belediyemizin Kentsel Gelişim ve Kentlilikle alakalı yapacağı hizmet ve faaliyetler ile bu bağlamdaki hedefleri de şu şekilde belirlenmiştir :

### 1. Altyapı Hizmetlerinin Sürekliliğini Sağlamak :

**Hedef 1.1:** Yağmur Suyu Kanallarının Yapım, Bakım ve Onarımı Yapılacak.

### 2. Asayiş ve Güvenliğe Destek Olmak :

**Hedef 2.1:** Karanlık Bölgelerin Tamamı Aydınlatılacak ve Sürekliliği Sağlanacak.

**Hedef 2.2:** İlçede Gerekli Görülen Yerlere MOBESE Kameraları Yerleştirilecek.

**Hedef 2.3:** İlçenin Asayişini Sağlamakla Görevli Kurumlara Destek Olunacak.

### 3. Çevrenin Korunması ve Her Türlü Kirlilikten Arındırılması :

**Hedef 3.1:** Çevre ve Gürültü Kirliliği Önlenecek.

**Hedef 3.2:** Çevreye Olumsuz Etkileri Bulunan İşletmelerin İyileştirilmesi Sağlanacak.

**Hedef 3.3:** Geri Kazanım Projesi ile İlçe Genelinde Çıkan Atıkların Kaynağında Ayrıştırılması Sağlanacak.

**Hedef 3.4:** Yeşil Alan, Konteynır ve Kapalı Alanların İlaçlama Hizmetleri Yapılacak.

**Hedef 3.5:** Vatandaşın Çevreye Duyarlılığını Arttırıcı Etkinlik ve Faaliyetler Düzenlenecek.

### 4. Kentsel Gelişim :

**Hedef 4.1:** İlçenin Önemli Cadde ve Sokaklarındaki Yapıların ve Okulların Dış Görünümü Estetik Hale Getirilecek.

**Hedef 4.2:** İmara Aykırı Yapılaşmayı Önlemeye Yönelik Çalışmalar Yapılacak.

**Hedef 4.3:** Zeytinburnu Meydanı Düzenlenecek.

**Hedef 4.4:** Yeni Hükümet Konağının Yapılması Sağlanacak.

**Hedef 4.5:** Her Yıl Planlanan Kamulaştırmalar Gerçekleştirilecek.

**Hedef 4.6:** Yenileme Alanındaki Maliye Hazinesi Adına Kayıtlı Gayr-i menkullerin Devri İle İlgili İşlemler Tamamlanacak.

**Hedef 4.7:** Maltepe Mahallesiindeki Önemli Caddeler Düzenlenecek.

**Hedef 4.8:** Nakliyeciler Sitesi Tahliye Edilecek.

**Hedef 4.9:** Deprem Referanslı Kentsel Dönüşüm Pilot Alan Uygulaması Tamamlanacak.

**Hedef 4.10:** Tramvay Güzergahı Düzenlenecek.

**Hedef 4.11:** MARMARAY Projesi Kapsamında Tren Yolu Güzergahı Rehabilitasyon Edilecek.

5. İlçenin Ticari Cazibesini Arttırmak :

**Hedef 5.1:** Kazlıçeşme Liman Projesi Gerçekleştirilecek.

**Hedef 5.2:** Sahil Bandı Turizm Planı Uygulamaya Geçirilecek.

6. Park ve Yeşil Alan Miktarını Arttırmak ve Sürekliliğini Sağlamak :

**Hedef 6.1:** Üç Adet Park Yapılacak.

**Hedef 6.2:** Mevcut Yeşil Alan ve Parkların Devamlılığı Sağlanacak ve Geliştirilecek.

7. Sosyal ve Kültürel Tesisler Yapmak :

**Hedef 7.1:** Üç Tane Bilgi Evi Yapılacak.

**Hedef 7.2:** Sosyal Tesis ve Dinlenme Alanı Yapılacak.

**Hedef 7.3:** Zeytinburnu Stadı Yapılacak.

8. İstanbul'un En Temiz İlçesi Olmak :

**Hedef 8.1:** Tüm İbadethanelerin Temizliği Yapılacak.

**Hedef 8.2:** Çöp Toplama, Süpürme ve Yıkama İşleri Günlük Yapılacak.

**Hedef 8.3:** İlçe Genelinde İhtiyaç Duyulan Yerlere Çöp Konteynırı Konulacak ve Bakımları Yapılacak.

**Hedef 8.4:** İlçe Sınırları İçerisindeki Sağlık Kuruluşlarının Tıbbi Atıkları Toplanacak.

9. Ulaşım ve Trafiğin Akıcılığını ve Güvenliğini Sağlamak :

**Hedef 9.1:** Her Yıl Trafik ve Çevre Düzenleme Çalışmaları Yapılacak.

**Hedef 9.2:** İlçemize Yeni Otoparklar Kazandırılacak.

**Hedef 9.3:** Zübeyde Hanım Caddesinin Devamı Niteliğinde Bakırköy İlçesi İle Bağlantı Yolu Yapılacak.



### C. Kültür Vadisi :

2010 - 2014 yıllarını kapsayan Belediyemizin stratejik planındaki Kültür Vadisi'ne yönelik hizmet ve faaliyetler İlgili Bakanlıklar, İBB ve diğer kurum ve kuruluşlarla işbirliği yapılarak planlanmış olup, bu bağlamda oluşturulan hedefler de aşağıda belirtilmiştir :

#### 1. Zeytinburnu'nu Kültürel Bir Cazibe Merkezi Haline Getirmek :

**Hedef 1.1:** Kültür Aksı Sağlıklaştırma Projesi Tamamlanacak.

**Hedef 1.2:** 700. Yıl Parkı Çevresi Yenileme Projesi Tamamlanacak.

**Hedef 1.3:** Abdi İpekçi Çevresi Yenileme Projesi Tamamlanacak.

**Hedef 1.4:** Kültür Vadisi Projesi Tamamlanacak.

**Hedef 1.5:** Zeytinburnu Geleneksel Tıbbın Merkezi Haline Getirilecek.

**Hedef 1.6:** Topkapı Kültür Parkı Tarihi Yolu Yapılacak.

**Hedef 1.7:** Tarihi Surlar İhya Edilerek Yaşayan Mekanlar Haline Getirilecek.

### D. Hizmet Yönetimi ve Kalitesi :

Belediyemiz, vatandaş memnuniyetini ve sürdürülebilir kaliteli hizmet anlayışını temel ilkelerinden biri edinmiş; yönetim felsefesini buna göre oluşturmuş, bu amaçla planlanan hizmet, faaliyet ve hedeflerini de şu şekilde belirlemiştir :

#### 1. Belediyenin Hizmet Üretme Gücünü Arttırmak :

**Hedef 1.1:** Dijital Arşiv Sistemi Tamamlanacak.

**Hedef 1.2:** 2010 Yılı Sonuna Kadar Sulama Suyu İçin Sondaj ve Kanal Açılması Projesi Tamamlanacak.

**Hedef 1.3:** Yeni Belediye Hizmet Binası Yapılacak.

**Hedef 1.4:** AB Uyum Sürecine Katkıda Bulunacak Çalışmalar Yapılacak ve Projeler Üretilmesine Destek Olunacak.

**Hedef 1.5:** Belediye Gelirlerini Arttırılmasına Yönelik Çalışmalar Yapılacak.

**Hedef 1.6:** Belediye Hizmet Binası ve Araçlarının Modernizasyonu Sağlanacak.

**Hedef 1.7:** Belediye Personeli ve Bakmakla Yükümlü Olduğu Bireylerin Tedavi Hizmetleri Yürütülecek.

**Hedef 1.8:** İş Yerinde İş Sağlığı ve İş Güvenliği ile İlgili Gerekli Önlemler Alınacak.

**Hedef 1.9:** Belediyenin Teknolojik Alt Yapısı Güncel Tutulacak.

**Hedef 1.10:** Bilgi İşlem Hizmetlerinin Etkinliği Arttırılacak.

**Hedef 1.11:** İlçe ile İlgili Hizmetlerde Koordinasyon Sağlanacak.

**Hedef 1.12:** İlçede Ruhsatsız Çalışan İşyerleri Tespit Edilecek ve Ruhsatlandırılacak.

**Hedef 1.13:** Mali Kayıtlar Disipline Edilecek.

**Hedef 1.14:** Personelin Mesleki ve Yönetmel Yeterliliği Arttırılacak.

**Hedef 1.15:** Coğrafi Bilgi Sistemi Güncel ve İşler Tutulacak.

**Hedef 1.16:** Bilişim Teknolojisinde Gelişen Teknolojiye Uyum Sağlanacak.

**Hedef 1.17:** Zeytinburnu'ndaki Ticari İşletmelerin Envanteri Çıkarılacak.

## 2. Hizmet Kalitesini ve Verimliliğini Yükseltmek :

**Hedef 2.1:** Temsil Ve Ağırılama Faaliyetleri Etkin Bir Şekilde Yürütülecek.

**Hedef 2.2:** Halkın Hizmet Üretimine Etkin Katılımı Sağlanacak.

**Hedef 2.3:** Kontrol ve Denetim Faaliyetlerinin Sürdürülebilirliği Sağlanacak.

**Hedef 2.4:** Belediyedeki Hizmetlerin Mevzuata Uygun Yürütülmesine Katkıda Bulunulacak.

**Hedef 2.5:** Vatandaşın Memnuniyeti ile Belediye Hizmetlerindeki Dikkatlilik ve Hataları Düzeltme Düzeyi Arttırılacak.

**Hedef 2.6:** Kontrol ve Denetim Faaliyetlerinin Sürdürülebilirliği Sağlanacak.

**Hedef 2.7:** Stratejik Planın Etkinliği Sağlanacak.

## C - PERFORMANS HEDEF VE GÖSTERGELERİ :

### PERFORMANS HEDEF TABLOLARI

İDARE ADI		FAALİYET BİRİMİ		
ZEYTİNBURNU BELEDİYESİ		Sağlık İşleri Müdürlüğü		
BİRİM FAALİYET HEDEFİ		6	FAALİYET HEDEF NO	1
AMAÇ		Sosyal Politika Uygulamaları		
HEDEF		Halk Sağlığı Konusunda Halkın Eğitim ve Bilinçlendirilmesine Yönelik Hizmetler Yürütülecek		
PERFORMANS HEDEFİ		1	Halk Sağlığı İle İlgili Konularda Öğrencilere Eğitim ve Seminer Verilmesi	
		2	Halk Sağlığı Konusunda Bilgilendirici Broşür Basımı, Dağıtımı	
PERFORMANS GÖSTERGELERİ		2012	2013	2014
1	Eğitim ve Seminere Katılacak Öğrenci Sayısı	5.000	5.000	5.000
2	Bastırılıp Dağıtılacak Broşür Adedi	10.000	10.000	10.000
<b>FAALİYET MALİYETLERİ</b>				
EKONOMİK KOD		KAYNAK İHTİYACI (TL)		
		Bütçe	Bütçe Dışı	TOPLAM
1	Personel Giderleri	8.625	0	8.625
2	SGK Devlet Primi Giderleri	1.715	0	1.715
3	Mal ve Hizmet Alım Giderleri	12.691	0	12.691
4	Faiz Giderleri	0	0	0
5	Cari Transferler	0	0	0
6	Sermaye Giderleri	0	0	0
<b>GENEL TOPLAM</b>		<b>23.031</b>	<b>0</b>	<b>23.031</b>

İDARE ADI		FAALİYET BİRİMİ		
ZEYTİNBURNU BELEDİYESİ		Sağlık İşleri Müdürlüğü		
BİRİM FAALİYET HEDEFİ		6	FAALİYET HEDEF NO	2
AMAÇ		Sosyal Politika Uygulamaları		
HEDEF		Gıda işletmelerinde denetim faaliyetlerinde bulunulacak.		
PERFORMANS HEDEFİ		İşletmelerin Denetiminin Yapılması		
PERFORMANS GÖSTERGELERİ		2012	2013	2014
Gıda İşletmelerinde Yapılan Denetim Sayısı		6	6	6
<b>FAALİYET MALİYETLERİ</b>				
EKONOMİK KOD		KAYNAK İHTİYACI (TL)		
		Bütçe	Bütçe Dışı	TOPLAM
1	Personel Giderleri	45.297	0	45.297
2	SGK Devlet Primi Giderleri	9.222	0	9.222
3	Mal ve Hizmet Alım Giderleri	0	0	0
4	Faiz Giderleri	0	0	0
5	Cari Transferler	0	0	0
6	Sermaye Giderleri	0	0	0
<b>GENEL TOPLAM</b>		<b>54.519</b>	<b>0</b>	<b>54.519</b>

İDARE ADI		FAALİYET BİRİMİ		
ZEYTİNBURNU BELEDİYESİ		Sağlık İşleri Müdürlüğü		
BİRİM FAALİYET HEDEFİ		6	FAALİYET HEDEF NO	3
AMAÇ		Sosyal Politika Uygulamaları		
HEDEF		İlçedeki Sokak Hayvanlarının Rehabilitasyonu Sağlanacak		
PERFORMANS HEDEFİ		Sokak Hayvanlarının Rehabilitasyonu Edilmesi		
PERFORMANS GÖSTERGELERİ		2012	2013	2014
Sokak Hayvanları İle İlgili Şikayetleri Azaltma ( % ) 'si		5	5	5
<b>FAALİYET MALİYETLERİ</b>				
EKONOMİK KOD		KAYNAK İHTİYACI (TL)		
		Bütçe	Bütçe Dışı	TOPLAM
1	Personel Giderleri	4.461	0	4.461
2	SGK Devlet Primi Giderleri	930	0	930
3	Mal ve Hizmet Alım Giderleri	462.875	0	462.875
4	Faiz Giderleri	0	0	0
5	Cari Transferler	0	0	0
6	Sermaye Giderleri	0	0	0
<b>GENEL TOPLAM</b>		<b>468.266</b>	<b>0</b>	<b>468.266</b>

İDARE ADI		FAALİYET BİRİMİ		
ZEYTİNBURNU BELEDİYESİ		Sağlık İşleri Müdürlüğü		
BİRİM FAALİYET HEDEFİ		6	FAALİYET HEDEF NO	4
AMAÇ		Sosyal Politika Uygulamaları		
HEDEF		Yeşil Alan, Konteynır ve Kapalı Alanların İlaçlama Hizmetleri Yapılacak		
PERFORMANS HEDEFİ		1	Bitki hastalıklarına karşı yeşil alanların ilaçlanması	
		2	Yapılan Program Çerçevesinde İlaçlamanın Yapılması	
PERFORMANS GÖSTERGELERİ		2012	2013	2014
1	Yeşil Alanların Tamamının İlaçlanma Oranı ( % )	100	100	100
2	Kapalı Alan ve Konteynırları İlaçlanma Oranı ( % )	100	100	100
<b>FAALİYET MALİYETLERİ</b>				
EKONOMİK KOD		KAYNAK İHTİYACI (TL)		
		Bütçe	Bütçe Dışı	TOPLAM
1	Personel Giderleri	15.968	0	15.968
2	SGK Devlet Primi Giderleri	3.363	0	3.363
3	Mal ve Hizmet Alım Giderleri	333.500	0	333.500
4	Faiz Giderleri	0	0	0
5	Cari Transferler	0	0	0
6	Sermaye Giderleri	0	0	0
<b>GENEL TOPLAM</b>		<b>352.831</b>	<b>0</b>	<b>352.831</b>

İDARE ADI		FAALİYET BİRİMİ		
ZEYTİNBURNU BELEDİYESİ		Sağlık İşleri Müdürlüğü		
BİRİM FAALİYET HEDEFİ		6	FAALİYET HEDEF NO	5
AMAÇ		Sosyal Politika Uygulamaları		
HEDEF		Belediye Personeli ve Bakmakla Yükümlü Olduğu Bireylerin Tedavi Hizmetleri Yürütülecek		
PERFORMANS HEDEFİ		Tedavi Hizmetlerinin Verilmesi		
PERFORMANS GÖSTERGELERİ		2012	2013	2014
Başvuruları Karşılama Oranı ( % )		100	100	100
<b>FAALİYET MALİYETLERİ</b>				
EKONOMİK KOD		KAYNAK İHTİYACI (TL)		
		Bütçe	Bütçe Dışı	TOPLAM
1	Personel Giderleri	63.578	0	63.578
2	SGK Devlet Primi Giderleri	12.925	0	12.925
3	Mal ve Hizmet Alım Giderleri	20.332	0	20.332
4	Faiz Giderleri	0	0	0
5	Cari Transferler	0	0	0
6	Sermaye Giderleri	0	0	0
<b>GENEL TOPLAM</b>		<b>96.835</b>	<b>0</b>	<b>96.835</b>

İDARE ADI		FAALİYET BİRİMİ		
ZEYTİNBURNU BELEDİYESİ		Sağlık İşleri Müdürlüğü		
BİRİM FAALİYET HEDEFİ		6	FAALİYET HEDEF NO	6
AMAÇ		Sosyal Politika Uygulamaları		
HEDEF		İş Yerinde İş Sağlığı ve İş Güvenliği ile İlgili Gerekli Önlemlerin Alınması		
PERFORMANS HEDEFİ		İş Yeri Hekimliği Uygulamasının Mevzuata Uygun Halde Yürütülmesi		
PERFORMANS GÖSTERGELERİ		2012	2013	2014
Uygulamayı Gerçekleştirme Oranı ( % )		100	100	100
<b>FAALİYET MALİYETLERİ</b>				
EKONOMİK KOD		KAYNAK İHTİYACI (TL)		
		Bütçe	Bütçe Dışı	TOPLAM
1	Personel Giderleri	22.127	0	22.127
2	SGK Devlet Primi Giderleri	4.697	0	4.697
3	Mal ve Hizmet Alım Giderleri	0	0	0
4	Faiz Giderleri	0	0	0
5	Cari Transferler	0	0	0
6	Sermaye Giderleri		0	0
<b>GENEL TOPLAM</b>		<b>26.824</b>	<b>0</b>	<b>26.824</b>



İDARE ADI		FAALİYET BİRİMİ		
ZEYTİNBURNU BELEDİYESİ		Temizlik İşleri Müdürlüğü		
BİRİM FAALİYET HEDEFİ		9	FAALİYET HEDEF NO	1
AMAÇ		Sosyal Politika Uygulamaları		
HEDEF		Temizlik ve Çevre Bilincini Arttırmaya Yönelik Etkinlikler Düzenlenecek		
PERFORMANS HEDEFİ		1	Temizlik ve Çevre Bilinci İle İlgili Konularda Öğrencilere Eğitim Verilmesi	
		2	Temizlik ve Çevre Bilinci Konusunda Bilgilendirici Broşür Basım ve Dağıtım	
		3	Geri Dönüşüm Konusunda Halkın Bilinçlenmesine Yönelik Eğitim ve Seminer Düzenlenmesi	
PERFORMANS GÖSTERGELERİ		2012	2013	2014
1	Eğitim Verilen Öğrenci sayısı	10.000	10.000	10.000
2	Bastırılıp Dağıtılan Broşür Sayısı	10.000	10.000	10.000
3	Eğitim ve Seminerler Düzenlenen Vatandaş Sayısı	10.000	10.000	10.000
<b>FAALİYET MALİYETLERİ</b>				
EKONOMİK KOD		KAYNAK İHTİYACI (TL)		
		Bütçe	Bütçe Dışı	TOPLAM
1	Personel Giderleri	22.407	0	22.407
2	SGK Devlet Primi Giderleri	4.920	0	4.920
3	Mal ve Hizmet Alım Giderleri	66.125	0	66.125
4	Faiz Giderleri	0	0	0
5	Cari Transferler	0	0	0
6	Sermaye Giderleri	0	0	0
<b>GENEL TOPLAM</b>		<b>93.452</b>	<b>0</b>	<b>93.452</b>

İDARE ADI		FAALİYET BİRİMİ		
ZEYTİNBURNU BELEDİYESİ		Temizlik İşleri Müdürlüğü		
BİRİM FAALİYET HEDEFİ		9	FAALİYET HEDEF NO	2
AMAÇ		Sosyal Politika Uygulamaları		
HEDEF		Çevre ve Gürültü Kirliliği Önlenecek		
PERFORMANS HEDEFİ		Kirlilik Yaratabilecek Unsurların Tespiti ve Gerekli Önlemlerin Alınması		
PERFORMANS GÖSTERGELERİ		2012	2013	2014
Konu İle İlgili Şikayetleri Çözümüne Kavuşturma Oranı ( % )		100	100	100
<b>FAALİYET MALİYETLERİ</b>				
EKONOMİK KOD		KAYNAK İHTİYACI (TL)		
		Bütçe	Bütçe Dışı	TOPLAM
1	Personel Giderleri	45.100	0	45.100
2	SGK Devlet Primi Giderleri	9.578	0	9.578
3	Mal ve Hizmet Alım Giderleri	0	0	0
4	Faiz Giderleri	0	0	0
5	Cari Transferler	0	0	0
6	Sermaye Giderleri	0	0	0
<b>GENEL TOPLAM</b>		54.678	0	54.678

İDARE ADI		FAALİYET BİRİMİ		
ZEYTİNBURNU BELEDİYESİ		Temizlik İşleri Müdürlüğü		
BİRİM FAALİYET HEDEFİ		9	FAALİYET HEDEF NO	3
AMAÇ		Sosyal Politika Uygulamaları		
HEDEF		Tüm İbadethanelerin Temizliği Yapılacak		
PERFORMANS HEDEFİ		İbadethanelerin En Az Ayda Bir Temizliğinin Yapılması		
PERFORMANS GÖSTERGELERİ		2012	2013	2014
İbadethane Başı Temizlik Sayısı		12	12	12
<b>FAALİYET MALİYETLERİ</b>				
EKONOMİK KOD		KAYNAK İHTİYACI (TL)		
		Bütçe	Bütçe Dışı	TOPLAM
1	Personel Giderleri	9.701	0	9.701
2	SGK Devlet Primi Giderleri	2.126	0	2.126
3	Mal ve Hizmet Alım Giderleri	603.750	0	603.750
4	Faiz Giderleri	0	0	0
5	Cari Transferler	0	0	0
6	Sermaye Giderleri	0	0	0
<b>GENEL TOPLAM</b>		<b>615.577</b>	<b>0</b>	<b>615.577</b>

İDARE ADI		FAALİYET BİRİMİ		
ZEYTİNBURNU BELEDİYESİ		Temizlik İşleri Müdürlüğü		
BİRİM FAALİYET HEDEFİ		9	FAALİYET HEDEF NO	4
AMAÇ		Sosyal Politika Uygulamaları		
HEDEF		Çöp Toplama, Süpürme ve Yıkama İşleri Günlük Yapılacak		
PERFORMANS HEDEFİ		Çöp Toplama, Süpürme ve Yıkama İşlerinin Günlük Yapılması		
PERFORMANS GÖSTERGELERİ		2012	2013	2014
Günlük Yapılan Temizlik Oranı ( % )		100	100	100
<b>FAALİYET MALİYETLERİ</b>				
EKONOMİK KOD		KAYNAK İHTİYACI (TL)		
		Bütçe	Bütçe Dışı	TOPLAM
1	Personel Giderleri	133.243	0	133.243
2	SGK Devlet Primi Giderleri	29.266	0	29.266
3	Mal ve Hizmet Alım Giderleri	30.650.000	0	30.650.000
4	Faiz Giderleri	0	0	0
5	Cari Transferler	0	0	0
6	Sermaye Giderleri	0	0	0
<b>GENEL TOPLAM</b>		<b>30.812.509</b>	<b>0</b>	<b>30.812.509</b>

İDARE ADI		FAALİYET BİRİMİ		
ZEYTİNBURNU BELEDİYESİ		Temizlik İşleri Müdürlüğü		
BİRİM FAALİYET HEDEFİ		9	FAALİYET HEDEF NO	5
AMAÇ		Sosyal Politika Uygulamaları		
HEDEF		İlçe Genelinde İhtiyaç Duyulan Yerlere Çöp Konteynırı Koyulacak ve Bakımları Yapılacak		
PERFORMANS HEDEFİ		Zeytinburnu'nun İhtiyacını Karşılacak Kadar Konteynırın Alınması ve Bakımlarının Yapılması		
PERFORMANS GÖSTERGELERİ		2012	2013	2014
Uygun Yerlere Konulacak Konteynır Adedi		150	150	150
<b>FAALİYET MALİYETLERİ</b>				
EKONOMİK KOD		KAYNAK İHTİYACI (TL)		
		Bütçe	Bütçe Dışı	TOPLAM
1	Personel Giderleri	11.000	0	11.000
2	SGK Devlet Primi Giderleri	2.395	0	2.395
3	Mal ve Hizmet Alım Giderleri	255.300	0	255.300
4	Faiz Giderleri	0	0	0
5	Cari Transferler	0	0	0
6	Sermaye Giderleri	0	0	0
<b>GENEL TOPLAM</b>		<b>268.695</b>	<b>0</b>	<b>268.695</b>

İDARE ADI		FAALİYET BİRİMİ		
ZEYTİNBURNU BELEDİYESİ		Temizlik İşleri Müdürlüğü		
BİRİM FAALİYET HEDEFİ		9	FAALİYET HEDEF NO	6
AMAÇ		Sosyal Politika Uygulamaları		
HEDEF		İlçe Sınırları İçersindeki Sağlık Kuruluşlarının Tıbbi Atıkları Toplanacak		
PERFORMANS HEDEFİ		Sağlık Kuruluşlarının Tıbbi Atıklarının Toplanması		
PERFORMANS GÖSTERGELERİ		2012	2013	2014
Tıbbi Atıklarının Toplanma Oranı ( % )		100	100	100
<b>FAALİYET MALİYETLERİ</b>				
EKONOMİK KOD		KAYNAK İHTİYACI (TL)		
		Bütçe	Bütçe Dışı	TOPLAM
1	Personel Giderleri	11.000	0	11.000
2	SGK Devlet Primi Giderleri	2.395	0	2.395
3	Mal ve Hizmet Alım Giderleri	159.850	0	159.850
4	Faiz Giderleri	0	0	0
5	Cari Transferler	0	0	0
6	Sermaye Giderleri	0	0	0
<b>GENEL TOPLAM</b>		<b>173.245</b>	<b>0</b>	<b>173.245</b>

İDARE ADI		FAALİYET BİRİMİ		
ZEYTİNBURNU BELEDİYESİ		Temizlik İşleri Müdürlüğü		
BİRİM FAALİYET HEDEFİ		9	FAALİYET HEDEF NO	7
AMAÇ		Sosyal Politika Uygulamaları		
HEDEF		Geri Kazanım Projesi ile İlçe Genelinde Çıkan Atıkların Kaynağında Ayrıştırılması Sağlanacak		
PERFORMANS HEDEFİ		1	Bakanlık Tarafından Yetkilendirilmiş Kuruluşlar ile İşbirliği Yapmak	
		2	Sanayi ve Evsel Atıkların Kaynağında Ayrıştırılması ile İlgili Bilinçlendirme Faaliyetleri Yapılması	
PERFORMANS GÖSTERGELERİ		2012	2013	2014
1	Hane Halkına Yapılan Bilinçlendirme ve Eğitim Oranı (%)	100	100	100
2	Ticari İşletmelere Yapılan Bilinçlendirme ve Eğitim Oranı (%)	100	100	100
<b>FAALİYET MALİYETLERİ</b>				
EKONOMİK KOD		KAYNAK İHTİYACI (TL)		
		Bütçe	Bütçe Dışı	TOPLAM
1	Personel Giderleri	23.000	0	23.000
2	SGK Devlet Primi Giderleri	4.790	0	4.790
3	Mal ve Hizmet Alım Giderleri	27.189	0	27.189
4	Faiz Giderleri	0	0	0
5	Cari Transferler	0	0	0
6	Sermaye Giderleri	0	0	0
<b>GENEL TOPLAM</b>		<b>54.979</b>	<b>0</b>	<b>54.979</b>

İDARE ADI		FAALİYET BİRİMİ		
ZEYTİNBURNU BELEDİYESİ		Temizlik İşleri Müdürlüğü		
BİRİM FAALİYET HEDEFİ		9	FAALİYET HEDEF NO	8
AMAÇ		Sosyal Politika Uygulamaları		
HEDEF		Belediye Gelirlerini Arttırılmasına Yönelik Çalışmalar Yapılacak		
PERFORMANS HEDEFİ		İlçedeki İşletmelerin ve Sanayi Kuruluşlarının Çöplerini Katı Atık Sözleşmesi Yaparak Toplamak		
PERFORMANS GÖSTERGELERİ		2012	2013	2014
Tespit Edilen İşletmelerle Sözleşme Yapılma Oranı ( % )		100	100	100
<b>FAALİYET MALİYETLERİ</b>				
EKONOMİK KOD		KAYNAK İHTİYACI (TL)		
		Bütçe	Bütçe Dışı	TOPLAM
1	Personel Giderleri	14.535	0	14.535
2	SGK Devlet Primi Giderleri	3.200	0	3.200
3	Mal ve Hizmet Alım Giderleri	0	0	0
4	Faiz Giderleri	0	0	0
5	Cari Transferler	0	0	0
6	Sermaye Giderleri	0	0	0
<b>GENEL TOPLAM</b>		<b>17.735</b>	<b>0</b>	<b>17.735</b>



İDARE ADI		FAALİYET BİRİMİ		
ZEYTİNBURNU BELEDİYESİ		Temizlik İşleri Müdürlüğü		
BİRİM FAALİYET HEDEFİ		9	FAALİYET HEDEF NO	9
AMAÇ		Sosyal Politika Uygulamaları		
HEDEF		Vatandaşın Çevreye Duyarlılığını Arttırıcı Etkinlik ve Faaliyetler Düzenlemek		
PERFORMANS HEDEFİ		Çevre Haftasının da İçinde Bulunduğu Dönemde Geniş Zamanlı ve Geniş Katılımlı Bahar Şenliğinin Düzenlenmesi		
PERFORMANS GÖSTERGELERİ		2012	2013	2014
Bahar Şenliğinin Gerçekleşme Oranı ( % )		100	100	100
<b>FAALİYET MALİYETLERİ</b>				
EKONOMİK KOD		KAYNAK İHTİYACI (TL)		
		Bütçe	Bütçe Dışı	TOPLAM
1	Personel Giderleri	2.725	0	2.725
2	SGK Devlet Primi Giderleri	562	0	562
3	Mal ve Hizmet Alım Giderleri	109.250	0	109.250
4	Faiz Giderleri	0	0	0
5	Cari Transferler	0	0	0
6	Sermaye Giderleri	0	0	0
<b>GENEL TOPLAM</b>		<b>112.537</b>	<b>0</b>	<b>112.537</b>

İDARE ADI		FAALİYET BİRİMİ		
ZEYTİNBURNU BELEDİYESİ		Sosyal Yardım İşleri Müdürlüğü		
BİRİM FAALİYET HEDEFİ		10	FAALİYET HEDEF NO	1
AMAÇ		Sosyal Politika Uygulamaları		
HEDEF		Madde Bağımlılığı ve Her Türlü Kötü Alışkanlıkla Mücadele Konusunda İlgili Kurumlar ile Öğrenci ve Ailelerine Seminer Vermek, Devamlı Suç İşleyenlerin Rehabilitesi Konusunda Ailelerine Destek Vermek		
PERFORMANS HEDEFİ		Madde Bağımlılığı ve Her Türlü Kötü Alışkanlıkla Mücadele Konusunda İlgili Kurumlar ile Öğrenci ve Ailelerine Seminer Vermek		
PERFORMANS GÖSTERGELERİ		2012	2013	2014
Kaymakamlık ve Emniyet Müdürlüğünce Belediyemizden Talep Edilen Okul Öğrencileri ve Ailelerine Seminer Verilme Oranı ( % )		100	100	100
<b>FAALİYET MALİYETLERİ</b>				
EKONOMİK KOD		KAYNAK İHTİYACI (TL)		
		Bütçe	Bütçe Dışı	TOPLAM
1	Personel Giderleri	1.000	0	1.000
2	SGK Devlet Primi Giderleri	290	0	290
3	Mal ve Hizmet Alım Giderleri	15.812	0	15.812
4	Faiz Giderleri	0	0	0
5	Cari Transferler	0	0	0
6	Sermaye Giderleri	0	0	0
<b>GENEL TOPLAM</b>		<b>17.102</b>	<b>0</b>	<b>17.102</b>

İDARE ADI		FAALİYET BİRİMİ		
ZEYTİNBURNU BELEDİYESİ		Sosyal Yardım İşleri Müdürlüğü		
BİRİM FAALİYET HEDEFİ		10	FAALİYET HEDEF NO	2
AMAÇ		Sosyal Politika Uygulamaları		
HEDEF		Dezavantajlı Gruplara Eğitim Yardımı Yapmak		
PERFORMANS HEDEFİ		Dezavantajlı Gruplara Eğitim Yardımı Yapılması		
PERFORMANS GÖSTERGELERİ		2012	2013	2014
Eğitim Yardımlarının Yapılma Oranı ( % )		100	100	100
<b>FAALİYET MALİYETLERİ</b>				
EKONOMİK KOD		KAYNAK İHTİYACI (TL)		
		Bütçe	Bütçe Dışı	TOPLAM
1	Personel Giderleri	2.920	0	2.920
2	SGK Devlet Primi Giderleri	570	0	570
3	Mal ve Hizmet Alım Giderleri	276.000	0	276.000
4	Faiz Giderleri	0	0	0
5	Cari Transferler	0	0	0
6	Sermaye Giderleri	0	0	0
<b>GENEL TOPLAM</b>		<b>279.490</b>	<b>0</b>	<b>279.490</b>

İDARE ADI		FAALİYET BİRİMİ		
ZEYTİNBURNU BELEDİYESİ		Sosyal Yardım İşleri Müdürlüğü		
BİRİM FAALİYET HEDEFİ		10	FAALİYET HEDEF NO	3
AMAÇ		Sosyal Politika Uygulamaları		
HEDEF		Dezavantajlı Gruplara Sosyal Yardımlar Yapmak		
PERFORMANS HEDEFİ		1	Gelen Taleplerin Yerinde Tespiti	
		2	Yapılan Tespite göre Sosyal Yardımların Yapılması. (Asker Aile Yardımı, Erzak Yardımı, Sıcak Yemek Yardımı, Tıbbi Destek Malzemeleri Yardımı, Cenaze Evlerine Yemek ve Ulaşım Hizmeti vb.)	
PERFORMANS GÖSTERGELERİ		2012	2013	2014
1	Talep - Tespit Oranı ( % )	100	100	100
2	Uygun Olan Taleplerin Karşılama Oranı ( % )	100	100	100
<b>FAALİYET MALİYETLERİ</b>				
EKONOMİK KOD		KAYNAK İHTİYACI (TL)		
		Bütçe	Bütçe Dışı	TOPLAM
1	Personel Giderleri	34.960	0	34.960
2	SGK Devlet Primi Giderleri	6.722	0	6.722
3	Mal ve Hizmet Alım Giderleri	0	0	0
4	Faiz Giderleri	0	0	0
5	Cari Transferler	0	0	0
6	Sermaye Giderleri	0	0	0
<b>GENEL TOPLAM</b>		<b>41.682</b>	<b>0</b>	<b>41.682</b>

İDARE ADI		FAALİYET BİRİMİ		
ZEYTİNBURNU BELEDİYESİ		Sosyal Yardım İşleri Müdürlüğü		
BİRİM FAALİYET HEDEFİ		10	FAALİYET HEDEF NO	4
AMAÇ		Sosyal Politika Uygulamaları		
HEDEF		Aile Koruma ve Destekleme Çalışmaları Yapmak		
PERFORMANS HEDEFİ		Aile Koruma ve Destekleme Merkezi (AKDEM) Kapsamında Eğitim Ve Danışmanlık Hizmeti Sunmak		
PERFORMANS GÖSTERGELERİ		2012	2013	2014
Başvuranların Tamamına Hizmet Verilme Oranı ( % )		100	100	100
<b>FAALİYET MALİYETLERİ</b>				
EKONOMİK KOD		KAYNAK İHTİYACI (TL)		
		Bütçe	Bütçe Dışı	TOPLAM
1	Personel Giderleri	5.830	0	5.830
2	SGK Devlet Primi Giderleri	1.120	0	1.120
3	Mal ve Hizmet Alım Giderleri	552.000	0	552.000
4	Faiz Giderleri	0	0	0
5	Cari Transferler	0	0	0
6	Sermaye Giderleri	0	0	0
<b>GENEL TOPLAM</b>		<b>558.950</b>	<b>0</b>	<b>558.950</b>

İDARE ADI		FAALİYET BİRİMİ		
ZEYTİNBURNU BELEDİYESİ		Sosyal Yardım İşleri Müdürlüğü		
BİRİM FAALİYET HEDEFİ		10	FAALİYET HEDEF NO	5
AMAÇ		Sosyal Politika Uygulamaları		
HEDEF		Engelli Vatandaşlarımıza Yönelik Eğitim ve Rehabilitasyon Desteği Sunmak		
PERFORMANS HEDEFİ		AKDEM Kapsamında Engelli Vatandaşlarımıza Yönelik Eğitim ve Rehabilitasyon Desteği Sunulması		
PERFORMANS GÖSTERGELERİ		2012	2013	2014
Taleplerin Karşılama Oranı ( % )		100	100	100
<b>FAALİYET MALİYETLERİ</b>				
EKONOMİK KOD		KAYNAK İHTİYACI (TL)		
		Bütçe	Bütçe Dışı	TOPLAM
1	Personel Giderleri	2.913	0	2.913
2	SGK Devlet Primi Giderleri	560	0	560
3	Mal ve Hizmet Alım Giderleri	495.000	0	495.000
4	Faiz Giderleri	0	0	0
5	Cari Transferler	0	0	0
6	Sermaye Giderleri	0	0	0
<b>GENEL TOPLAM</b>		<b>498.473</b>	<b>0</b>	<b>498.473</b>

İDARE ADI		FAALİYET BİRİMİ		
ZEYTİNBURNU BELEDİYESİ		Sosyal Yardım İşleri Müdürlüğü		
BİRİM FAALİYET HEDEFİ		10	FAALİYET HEDEF NO	6
AMAÇ		Sosyal Politika Uygulamaları		
HEDEF		İlçede Bulunan Sivil Toplum Kuruluşları ile Birlikte Yöresel Günler Düzenlemek		
PERFORMANS HEDEFİ		Yöresel Dernekler ile İşbirliği İçinde Organizasyonların Planlanması ve Gerçekleştirilmesi		
PERFORMANS GÖSTERGELERİ		2012	2013	2014
Organizasyonun Yapılma Oranı ( % )		100	100	100
<b>FAALİYET MALİYETLERİ</b>				
EKONOMİK KOD		KAYNAK İHTİYACI (TL)		
		Bütçe	Bütçe Dışı	TOPLAM
1	Personel Giderleri	4.360	0	4.360
2	SGK Devlet Primi Giderleri	840	0	840
3	Mal ve Hizmet Alım Giderleri	370.000	0	370.000
4	Faiz Giderleri	0	0	0
5	Cari Transferler	0	0	0
6	Sermaye Giderleri	0	0	0
<b>GENEL TOPLAM</b>		<b>375.200</b>	<b>0</b>	<b>375.200</b>

İDARE ADI		FAALİYET BİRİMİ		
ZEYTİNBURNU BELEDİYESİ		Sosyal yardım İşleri Müdürlüğü		
BİRİM FAALİYET HEDEFİ		10	FAALİYET HEDEF NO	7
AMAÇ		Sosyal Politika Uygulamaları		
HEDEF		İlçedeki Sportif Faaliyetlere Destek Olmak		
PERFORMANS HEDEFİ		1	Amatör Kulüp ve Sporculara Malzeme Desteğinde Bulunmak	
		2	Başarılı Sporcuların Ödüllendirilmesi	
		3	Cumhuriyet Koşusunu Düzenlemek	
PERFORMANS GÖSTERGELERİ		2012	2013	2014
1	Uygun Görülen Taleplerin Karşılama Oranı ( % )	100	100	100
2	İlçedeki Başarılı Sporcuların Ödüllendirme Oranı ( % )	100	100	100
3	Cumhuriyet Koşusunun Düzenlenme Oranı ( % )	100	100	100
<b>FAALİYET MALİYETLERİ</b>				
EKONOMİK KOD		KAYNAK İHTİYACI (TL)		
		Bütçe	Bütçe Dışı	TOPLAM
1	Personel Giderleri	2.913	0	2.913
2	SGK Devlet Piri Giderleri	560	0	560
3	Mal ve Hizmet Alım Giderleri	635.000	0	635.000
4	Faiz Giderleri	0	0	0
5	Cari Transferler	0	0	0
6	Sermaye Giderleri	0	0	0
<b>GENEL TOPLAM</b>		<b>638.473</b>	<b>0</b>	<b>638.473</b>



İDARE ADI		FAALİYET BİRİMİ		
ZEYTİNBURNU BELEDİYESİ		Sosyal Yardım İşleri Müdürlüğü		
BİRİM FAALİYET HEDEFİ		10	FAALİYET HEDEF NO	8
AMAÇ		Sosyal Politika Uygulamaları		
HEDEF		Ramazan Ayında Çeşitli Etkinlikler Düzenlemek		
PERFORMANS HEDEFİ		Ramazan Ayı Öncesinde Etkinliklerin Planlanması ve Ramazan Ayında Gerçekleştirilmesi		
PERFORMANS GÖSTERGELERİ		2012	2013	2014
Planlanan Ramazan Etkinliklerinin Düzenlenme Oranı ( % )		100	100	100
<b>FAALİYET MALİYETLERİ</b>				
EKONOMİK KOD		KAYNAK İHTİYACI (TL)		
		Bütçe	Bütçe Dışı	TOPLAM
1	Personel Giderleri	5.830	0	5.830
2	SGK Devlet Primi Giderleri	1.200	0	1.200
3	Mal ve Hizmet Alım Giderleri	805.000	0	805.000
4	Faiz Giderleri	0	0	0
5	Cari Transferler	0	0	0
6	Sermaye Giderleri	0	0	0
<b>GENEL TOPLAM</b>		<b>812.030</b>	<b>0</b>	<b>812.030</b>

İDARE ADI		FAALİYET BİRİMİ		
ZEYTİNBURNU BELEDİYESİ		Sosyal Yardım İşleri Müdürlüğü		
BİRİM FAALİYET HEDEFİ		10	FAALİYET HEDEF NO	9
AMAÇ		Sosyal Politika Uygulamaları		
HEDEF		Spor Okulları Açılacak		
PERFORMANS HEDEFİ		Açılacak Olan Branşların Yaz ve Kış Dönemi Olarak Ayrı Ayrı Planlanması ve Uygulamanın Yapılması		
PERFORMANS GÖSTERGELERİ		2012	2013	2014
Spor Okullarına Katılan Öğrenci Sayısı		1.500	1.500	1.500
<b>FAALİYET MALİYETLERİ</b>				
EKONOMİK KOD		KAYNAK İHTİYACI (TL)		
		Bütçe	Bütçe Dışı	TOPLAM
1	Personel Giderleri	3.890	0	3.890
2	SGK Devlet Primi Giderleri	750	0	750
3	Mal ve Hizmet Alım Giderleri	805.000	0	805.000
4	Faiz Giderleri	0	0	0
5	Cari Transferler	0	0	0
6	Sermaye Giderleri	0	0	0
<b>GENEL TOPLAM</b>		<b>809.640</b>	<b>0</b>	<b>809.640</b>

İDARE ADI		FAALİYET BİRİMİ		
ZEYTİNBURNU BELEDİYESİ		Sosyal Yardım İşleri Müdürlüğü		
BİRİM FAALİYET HEDEFİ		10	FAALİYET HEDEF NO	10
AMAÇ		Sosyal Politika Uygulamaları		
HEDEF		Zeytinburnu'ndaki İşsizlik Potansiyeli Raporu Hazırlanarak Yaş ve Cinsiyete Göre, İŞKUR ve Milli Eğitim ile Birlikte Kurslar Düzenlenerek İş Edinme Programlarının Yapılması, Kurs Sonunda İstihdam Sağlanması		
PERFORMANS HEDEFİ		İŞKUR ve Milli Eğitim ile Birlikte Kurslar Düzenlenmesi		
PERFORMANS GÖSTERGELERİ		2012	2013	2014
Kursların Düzenlenme Oranı ( % )		100	100	100
<b>FAALİYET MALİYETLERİ</b>				
EKONOMİK KOD		KAYNAK İHTİYACI (TL)		
		Bütçe	Bütçe Dışı	TOPLAM
1	Personel Giderleri	6.050	0	6.050
2	SGK Devlet Primi Giderleri	1.200	0	1.200
3	Mal ve Hizmet Alım Giderleri	408.530	0	408.530
4	Faiz Giderleri	0	0	0
5	Cari Transferler	0	0	0
6	Sermaye Giderleri	0	0	0
<b>GENEL TOPLAM</b>		<b>415.780</b>	<b>0</b>	<b>415.780</b>

İDARE ADI		FAALİYET BİRİMİ		
ZEYTİNBURNU BELEDİYESİ		Kültür ve Sosyal İşler Müdürlüğü		
BİRİM FAALİYET HEDEFİ		11	FAALİYET HEDEF NO	1
AMAÇ		Sosyal Politika Uygulamaları		
HEDEF		Her Yıl 1 Adet Kitap Okuma Yarışması Düzenlenecek		
PERFORMANS HEDEFİ		Kitap Okuma Yarışmasının Düzenlenmesi		
PERFORMANS GÖSTERGELERİ		2012	2013	2014
Düzenlenen Yarışma Sayısı		1	1	1
<b>FAALİYET MALİYETLERİ</b>				
EKONOMİK KOD		KAYNAK İHTİYACI (TL)		
		Bütçe	Bütçe Dışı	TOPLAM
1	Personel Giderleri	1.370	0	1.370
2	SGK Devlet Primi Giderleri	280	0	280
3	Mal ve Hizmet Alım Giderleri	317.000	0	317.000
4	Faiz Giderleri	0	0	0
5	Cari Transferler	0	0	0
6	Sermaye Giderleri	0	0	0
<b>GENEL TOPLAM</b>		<b>318.650</b>	<b>0</b>	<b>318.650</b>

İDARE ADI		FAALİYET BİRİMİ		
ZEYTİNBURNU BELEDİYESİ		Kültür ve Sosyal İşler Müdürlüğü		
BİRİM FAALİYET HEDEFİ		11	FAALİYET HEDEF NO	2
AMAÇ		Sosyal Politika Uygulamaları		
HEDEF		Okullardaki Başarıyı Ödüllendirecek Çalışmalar Yapılacak		
PERFORMANS HEDEFİ		Başarılı Öğrencilerin Ödüllendirilmesi		
PERFORMANS GÖSTERGELERİ		2012	2013	2014
Başarılı Öğrencileri Ödüllendirme Oranı ( % )		100	100	100
<b>FAALİYET MALİYETLERİ</b>				
EKONOMİK KOD		KAYNAK İHTİYACI (TL)		
		Bütçe	Bütçe Dışı	TOPLAM
1	Personel Giderleri	5.400	0	5.400
2	SGK Devlet Primi Giderleri	1.150	0	1.150
3	Mal ve Hizmet Alım Giderleri	358.000	0	358.000
4	Faiz Giderleri	0	0	0
5	Cari Transferler	0	0	0
6	Sermaye Giderleri	0	0	0
<b>GENEL TOPLAM</b>		<b>364.550</b>	<b>0</b>	<b>364.550</b>

İDARE ADI		FAALİYET BİRİMİ		
ZEYTİNBURNU BELEDİYESİ		Kültür ve Sosyal İşler Müdürlüğü		
BİRİM FAALİYET HEDEFİ		11	FAALİYET HEDEF NO	3
AMAÇ		Sosyal Politika Uygulamaları		
HEDEF		Bilgi Evlerini Yaygınlaştırmak ve Üye Sayısını Artırmak		
PERFORMANS HEDEFİ		Bilgi Evlerinin Kütüphane, İnternet ve Kulüp Hizmetleri Verecek Şekilde İşletilmesi		
PERFORMANS GÖSTERGELERİ		2012	2013	2014
Bilgi Evleri Üye Sayısını Bir Önceki Yıla Göre Artırma Oranı ( % )		16	7	5
<b>FAALİYET MALİYETLERİ</b>				
EKONOMİK KOD		KAYNAK İHTİYACI (TL)		
		Bütçe	Bütçe Dışı	TOPLAM
1	Personel Giderleri	4.500	0	4.500
2	SGK Devlet Primi Giderleri	890	0	890
3	Mal ve Hizmet Alım Giderleri	2.300.000	0	2.300.000
4	Faiz Giderleri	0	0	0
5	Cari Transferler	0	0	0
6	Sermaye Giderleri	0	0	0
<b>GENEL TOPLAM</b>		<b>2.305.390</b>	<b>0</b>	<b>2.305.390</b>

İDARE ADI		FAALİYET BİRİMİ		
ZEYTİNBURNU BELEDİYESİ		Kültür ve Sosyal İşler Müdürlüğü		
BİRİM FAALİYET HEDEFİ		11	FAALİYET HEDEF NO	4
AMAÇ		Sosyal Politika Uygulamaları		
HEDEF		Her Yıl En Az 2 Adet, Tarihi Şahsiyet, Mekan veya Kültürel Konu ile İlgili Eser Yayımlamak		
PERFORMANS HEDEFİ		Konununun Belirlenerek Eserin Yayımlanması		
PERFORMANS GÖSTERGELERİ		2012	2013	2014
Yayımlanacak Eser Sayısı		2	4	2
<b>FAALİYET MALİYETLERİ</b>				
EKONOMİK KOD		KAYNAK İHTİYACI (TL)		
		Bütçe	Bütçe Dışı	TOPLAM
1	Personel Giderleri	4.033	0	4.033
2	SGK Devlet Primi Giderleri	841	0	841
3	Mal ve Hizmet Alım Giderleri	535.000	0	535.000
4	Faiz Giderleri	0	0	0
5	Cari Transferler	0	0	0
6	Sermaye Giderleri	0	0	0
<b>GENEL TOPLAM</b>		<b>539.874</b>	<b>0</b>	<b>539.874</b>

İDARE ADI		FAALİYET BİRİMİ		
ZEYTİNBURNU BELEDİYESİ		Kültür ve Sosyal İşler Müdürlüğü		
BİRİM FAALİYET HEDEFİ		11	FAALİYET HEDEF NO	5
AMAÇ		Sosyal Politika Uygulamaları		
HEDEF		Her Yıl Merkezefendi Geleneksel Tıp Festivali Düzenlenecek		
PERFORMANS HEDEFİ		Festivalin Düzenlenmesi		
PERFORMANS GÖSTERGELERİ		2012	2013	2014
Festivalin Düzenlenme Oranı ( % )		100	100	100
<b>FAALİYET MALİYETLERİ</b>				
EKONOMİK KOD		KAYNAK İHTİYACI (TL)		
		Bütçe	Bütçe Dışı	TOPLAM
1	Personel Giderleri	4.033	0	4.033
2	SGK Devlet Primi Giderleri	841	0	841
3	Mal ve Hizmet Alım Giderleri	794.000	0	794.000
4	Faiz Giderleri	0	0	0
5	Cari Transferler	0	0	0
6	Sermaye Giderleri	0	0	0
<b>GENEL TOPLAM</b>		<b>798.874</b>	<b>0</b>	<b>798.874</b>



İDARE ADI		FAALİYET BİRİMİ		
ZEYTİNBURNU BELEDİYESİ		Kültür ve Sosyal İşler Müdürlüğü		
BİRİM FAALİYET HEDEFİ		11	FAALİYET HEDEF NO	6
AMAÇ		Sosyal Politika Uygulamaları		
HEDEF		Her Yıl Önemli Doğal, Kültürel, Milli ve Tarihi Yerlere Geziler Düzenlemek		
PERFORMANS HEDEFİ		Gezi Yerlerinin ve Grup Sayısının Belirlenmesi ve Gezilerin Düzenlenmesi		
PERFORMANS GÖSTERGELERİ		2012	2013	2014
Gezilerin Gerçekleşme Oranı ( % )		100	100	100
<b>FAALİYET MALİYETLERİ</b>				
EKONOMİK KOD		KAYNAK İHTİYACI (TL)		
		Bütçe	Bütçe Dışı	TOPLAM
1	Personel Giderleri	13.445	0	13.445
2	SGK Devlet Primi Giderleri	2.803	0	2.803
3	Mal ve Hizmet Alım Giderleri	1.323.000	0	1.323.000
4	Faiz Giderleri	0	0	0
5	Cari Transferler	0	0	0
6	Sermaye Giderleri	0	0	0
<b>GENEL TOPLAM</b>		<b>1.339.248</b>	<b>0</b>	<b>1.339.248</b>

İDARE ADI		FAALİYET BİRİMİ		
ZEYTİNBURNU BELEDİYESİ		Kültür ve Sosyal İşler Müdürlüğü		
BİRİM FAALİYET HEDEFİ		11	FAALİYET HEDEF NO	7
AMAÇ		Sosyal Politika Uygulamaları		
HEDEF		İlçenin Kültürel Hayatını Zenginleştirmeye Yönelik Hizmetlerde Bulunmak		
PERFORMANS HEDEFİ		İlçenin Kültürel Hayatını Zenginleştirmeye Yönelik Kültür Merkezlerinde Tiyatro, Sinema, Konser, Kültür Sanat Kursları ve Belirli Gün ve Haftalarla İlgili Kutlama ve Anma Programları Düzenlemek		
PERFORMANS GÖSTERGELERİ		2012	2013	2014
Etkinlik Sayısının Bir Önceki Yıla Göre Artırılma Oranı (%)		5	5	5
<b>FAALİYET MALİYETLERİ</b>				
EKONOMİK KOD		KAYNAK İHTİYACI (TL)		
		Bütçe	Bütçe Dışı	TOPLAM
1	Personel Giderleri	5.379	0	5.379
2	SGK Devlet Primi Giderleri	1.120	0	1.120
3	Mal ve Hizmet Alım Giderleri	6.650.000	0	6.650.000
4	Faiz Giderleri	0	0	0
5	Cari Transferler	0	0	0
6	Sermaye Giderleri	0	0	0
<b>GENEL TOPLAM</b>		<b>6.656.499</b>	<b>0</b>	<b>6.656.499</b>

İDARE ADI		FAALİYET BİRİMİ		
ZEYTİNBURNU BELEDİYESİ		Kültür ve Sosyal İşler Müdürlüğü		
BİRİM FAALİYET HEDEFİ		11	FAALİYET HEDEF NO	8
AMAÇ		Sosyal Politika Uygulamaları		
HEDEF		Bayramlar, Önemli Gün ve Haftalarda Kutlama ve Anma Törenleri Organize Etmek		
PERFORMANS HEDEFİ		Milli ve Dini Bayramlar ile Önemli Gün ve Haftalarda Kutlama ve Anma Törenleri Organizasyonlarının Yapılması		
PERFORMANS GÖSTERGELERİ		2012	2013	2014
Programların Gerçekleşme Oranı (%)		100	100	100
<b>FAALİYET MALİYETLERİ</b>				
EKONOMİK KOD		KAYNAK İHTİYACI (TL)		
		Bütçe	Bütçe Dışı	TOPLAM
1	Personel Giderleri	6.050	0	6.050
2	SGK Devlet Primi Giderleri	1.262	0	1.262
3	Mal ve Hizmet Alım Giderleri	397.000	0	397.000
4	Faiz Giderleri	0	0	0
5	Cari Transferler	0	0	0
6	Sermaye Giderleri	0	0	0
<b>GENEL TOPLAM</b>		<b>404.312</b>	<b>0</b>	<b>404.312</b>

İDARE ADI		FAALİYET BİRİMİ		
ZEYTİNBURNU BELEDİYESİ		Kültür ve Sosyal İşler Müdürlüğü		
BİRİM FAALİYET HEDEFİ		11	FAALİYET HEDEF NO	9
AMAÇ		Sosyal Politika Uygulamaları		
HEDEF		Vatandaşın Memnuniyeti ile Belediye Hizmetlerindeki Dikkatlilik ve Hataları Düzeltme Düzeyini Artırmak		
PERFORMANS HEDEFİ		Vatandaşın Gelen Talep ve Şikayetlerin İlgili Müdürlüklere İletilmesi, Sonuçlarının Takibi ve Cevaplanmasının Sağlanması		
PERFORMANS GÖSTERGELERİ		2012	2013	2014
Gelen Taleplerin Cevaplanma Oranı ( % )		100	100	100
<b>FAALİYET MALİYETLERİ</b>				
EKONOMİK KOD		KAYNAK İHTİYACI (TL)		
		Bütçe	Bütçe Dışı	TOPLAM
1	Personel Giderleri	2.564	0	2.564
2	SGK Devlet Primi Giderleri	624	0	624
3	Mal ve Hizmet Alım Giderleri	0	0	0
4	Faiz Giderleri	0	0	0
5	Cari Transferler	0	0	0
6	Sermaye Giderleri	0	0	0
<b>GENEL TOPLAM</b>		<b>3.188</b>	<b>0</b>	<b>3.188</b>

İDARE ADI		FAALİYET BİRİMİ		
ZEYTİNBURNU BELEDİYESİ		Kültür ve Sosyal İşler Müdürlüğü		
BİRİM FAALİYET HEDEFİ		11	FAALİYET HEDEF NO	10
AMAÇ		Sosyal Politika Uygulamaları		
HEDEF		AB Uyum Sürecine Katkıda Bulunacak Çalışmalar Yapılacak ve Projeler Üretilmesine Destek Olunacak		
PERFORMANS HEDEFİ		1	AB Fonları Kapsamında Projeler Üretilmesi	
		2	AB Projeleriyle İlgili Eğitim ve Danışmanlık Hizmetlerinin Verilmesi	
		3	AB Uyum Süreci Kapsamında Toplantı, Seminer, Gezi vb. Faaliyetlerde Bulunmak	
PERFORMANS GÖSTERGELERİ		2012	2013	2014
1	Hazırlanan Proje Sayısı	1	3	4
2	Gelen Taleplerin Karşılama Oranı ( % )	100	100	100
3	Düzenlenen Toplantı ve Seminer Sayısı	5	7	7
<b>FAALİYET MALİYETLERİ</b>				
EKONOMİK KOD		KAYNAK İHTİYACI (TL)		
		Bütçe	Bütçe Dışı	TOPLAM
1	Personel Giderleri	6.404	0	6.404
2	SGK Devlet Primi Giderleri	1.200	0	1.200
3	Mal ve Hizmet Alım Giderleri	18.113	0	18.113
4	Faiz Giderleri	0	0	0
5	Cari Transferler	0	0	0
6	Sermaye Giderleri	0	0	0
<b>GENEL TOPLAM</b>		<b>25.717</b>	<b>0</b>	<b>25.717</b>

İDARE ADI		FAALİYET BİRİMİ		
ZEYTİNBURNU BELEDİYESİ		Kültür ve Sosyal İşler Müdürlüğü		
BİRİM FAALİYET HEDEFİ		11	FAALİYET HEDEF NO	11
AMAÇ		Sosyal Politika Uygulamaları		
HEDEF		Halkın Hizmet Üretimine Etkin Katılımı Sağlanacak		
PERFORMANS HEDEFİ	1	Belediyenin Faaliyetleri Konusunda Vatandaş Bilgilendirerek Hizmetlerden Etkin Faydalanmalarını Sağlamak		
	2	Belediyenin Yazılı ve Görsel Basında Takibi ve Medya İlişkilerinin Yürütülmesi		
	3	Vatandaşın Algı ve Beklentilerini Ölçmek Üzere Araştırma Yapmak		
	4	ZEYKOM Bünyesinde Kent Konseyi Sekreteryaya Hizmetlerini ve Gençlik Meclisi Faaliyetlerini Etkin Bir Biçimde Yürütmek		
	5	ZEYKOM Bünyesindeki faaliyetlerin etkin yürütülmesini sağlamak amacıyla hizmet alımı yapmak		
	6	Belediye ile Vatandaşın İletişimini Desteklemek İçin Etkinlikler Düzenlemek		
PERFORMANS GÖSTERGELERİ		2012	2013	2014
1	Taleplerin Karşılama Oranı ( % )	100	100	100
2	Medya Takibinin Yapılma Oranı ( % )	100	100	100
3	Yapılacak Kamuoyu Araştırma Sayısı	3	3	3
4	Düzenlenen Faaliyetleri Yürütme Oranı ( % )	100	100	100
5	Hizmet Alımının Yapılma Oranı ( % )	100	100	100
6	Düzenlenen Etkinlik Sayısı	10	10	10
<b>FAALİYET MALİYETLERİ</b>				
EKONOMİK KOD		KAYNAK İHTİYACI (TL)		
		Bütçe	Bütçe Dışı	TOPLAM
1	Personel Giderleri	53.772	0	53.772
2	SGK Devlet Primi Giderleri	11.203	0	11.203
3	Mal ve Hizmet Alım Giderleri	2.600.000	0	2.600.000
4	Faiz Giderleri	0	0	0
5	Cari Transferler	0	0	0
6	Sermaye Giderleri	0	0	0
<b>GENEL TOPLAM</b>		<b>2.664.975</b>	<b>0</b>	<b>2.664.975</b>

İDARE ADI		FAALİYET BİRİMİ		
ZEYTİNBURNU BELEDİYESİ		Ruhsat Ve Denetim Müdürlüğü		
BİRİM FAALİYET HEDEFİ		5	FAALİYET HEDEF NO	1
AMAÇ		Sosyal Politika Uygulamaları		
HEDEF		Ruhsat Hizmetleri Konusunda Halkı Bilgilendirici Çalışmalar Yapılacak		
PERFORMANS HEDEFİ		Ruhsat Hizmetleri Konusunda Bilgilendirici Broşür Basım ve Dağıtım		
PERFORMANS GÖSTERGELERİ		2012	2013	2014
Dağıtılacak Broşür Sayısı		10.000	10.000	10.000
<b>FAALİYET MALİYETLERİ</b>				
EKONOMİK KOD		KAYNAK İHTİYACI (TL)		
		Bütçe	Bütçe Dışı	TOPLAM
1	Personel Giderleri	1.000	0	1.000
2	SGK Devlet Primi Giderleri	290	0	290
3	Mal ve Hizmet Alım Giderleri	13.800	0	13.800
4	Faiz Giderleri	0	0	0
5	Cari Transferler	0	0	0
6	Sermaye Giderleri	0	0	0
<b>GENEL TOPLAM</b>		<b>15.090</b>	<b>0</b>	<b>15.090</b>

İDARE ADI		FAALİYET BİRİMİ		
ZEYTİNBURNU BELEDİYESİ		Ruhsat Ve Denetim Müdürlüğü		
BİRİM FAALİYET HEDEFİ		5	FAALİYET HEDEF NO	2
AMAÇ		Sosyal Politika Uygulamaları		
HEDEF		İlçede Ruhsatsız Çalışan İşyerleri Tespit Edilecek ve Ruhsatlandırılacak		
PERFORMANS HEDEFİ		1	Ruhsatsız Çalışan İşyerlerini Tespit Etmek	
		2	Tespit Edilen İşyerlerini Ruhsatlandırmak	
PERFORMANS GÖSTERGELERİ		2012	2013	2014
1	Ruhsatsız Çalıştığı Tespit Edilen İşletme Sayısı	2.600	5.000	6.000
2	Ruhsatlandırılacak İşletme Oranı ( % )	100	100	100
<b>FAALİYET MALİYETLERİ</b>				
EKONOMİK KOD		KAYNAK İHTİYACI (TL)		
		Bütçe	Bütçe Dışı	TOPLAM
1	Personel Giderleri	132.650	0	132.650
2	SGK Devlet Primi Giderleri	35.680	0	35.680
3	Mal ve Hizmet Alım Giderleri	0	0	0
4	Faiz Giderleri	0	0	0
5	Cari Transferler	0	0	0
6	Sermaye Giderleri	0	0	0
<b>GENEL TOPLAM</b>		<b>168.330</b>	<b>0</b>	<b>168.330</b>



İDARE ADI		FAALİYET BİRİMİ		
ZEYTİNBURNU BELEDİYESİ		Ruhsat Ve Denetim Müdürlüğü		
BİRİM FAALİYET HEDEFİ		5	FAALİYET HEDEF NO	3
AMAÇ		Sosyal Politika Uygulamaları		
HEDEF		Belediye Gelirlerini Arttırılmasına Yönelik Çalışmalar Yapılacak		
PERFORMANS HEDEFİ		Hafta Tatili Ruhsatları İle İlgili Ruhsatsız İşletmelerin Tespiti ve Ruhsatlandırılması		
PERFORMANS GÖSTERGELERİ		2012	2013	2014
Tespit Edilen İşletmelerin Ruhsatlandırma Oranı ( % )		100	100	100
<b>FAALİYET MALİYETLERİ</b>				
EKONOMİK KOD		KAYNAK İHTİYACI (TL)		
		Bütçe	Bütçe Dışı	TOPLAM
1	Personel Giderleri	46.387	0	46.387
2	SGK Devlet Primi Giderleri	11.705	0	11.705
3	Mal ve Hizmet Alım Giderleri	0	0	0
4	Faiz Giderleri	0	0	0
5	Cari Transferler	0	0	0
6	Sermaye Giderleri	0	0	0
<b>GENEL TOPLAM</b>		<b>58.092</b>	<b>0</b>	<b>58.092</b>

İDARE ADI		FAALİYET BİRİMİ		
ZEYTİNBURNU BELEDİYESİ		Ruhsat Ve Denetim Müdürlüğü		
BİRİM FAALİYET HEDEFİ		5	FAALİYET HEDEF NO	4
AMAÇ		Sosyal Politika Uygulamaları		
HEDEF		Çevreye Olumsuz Etkileri Bulunan İşletmelerin İyileştirilmesi Sağlanacak		
PERFORMANS HEDEFİ		Çevreye Olumsuz Etkileri Bulunan İşletmelerin Tespit Edilmesi Ve Gerekli Önlemlerin Alınması		
PERFORMANS GÖSTERGELERİ		2012	2013	2014
Tespit Edilen Olumsuzlukların Giderilme Oranı ( % )		100	100	100
<b>FAALİYET MALİYETLERİ</b>				
EKONOMİK KOD		KAYNAK İHTİYACI (TL)		
		Bütçe	Bütçe Dışı	TOPLAM
1	Personel Giderleri	39.308	0	39.308
2	SGK Devlet Primi Giderleri	10.380	0	10.380
3	Mal ve Hizmet Alım Giderleri	0	0	0
4	Faiz Giderleri	0	0	0
5	Cari Transferler	0	0	0
6	Sermaye Giderleri	0	0	0
<b>GENEL TOPLAM</b>		<b>49.688</b>	<b>0</b>	<b>49.688</b>

İDARE ADI		FAALİYET BİRİMİ		
ZEYTİNBURNU BELEDİYESİ		Ruhsat Ve Denetim Müdürlüğü		
BİRİM FAALİYET HEDEFİ		5	FAALİYET HEDEF NO	5
AMAÇ		Sosyal Politika Uygulamaları		
HEDEF		Zeytinburnu'ndaki Ticari İşletmelerin Envanterini Çıkarmak		
PERFORMANS HEDEFİ		Envanter Oluşturma Çalışmaları Yapmak		
PERFORMANS GÖSTERGELERİ		2012	2013	2014
İşletme Envanterlerinin Çıkarılma ve Ruhsatlı İşletmelerin Analiz Edilme Oranı ( % )		100	100	100
<b>FAALİYET MALİYETLERİ</b>				
EKONOMİK KOD		KAYNAK İHTİYACI (TL)		
		Bütçe	Bütçe Dışı	TOPLAM
1	Personel Giderleri	50.000	0	50.000
2	SGK Devlet Primi Giderleri	12.801	0	12.801
3	Mal ve Hizmet Alım Giderleri	0	0	0
4	Faiz Giderleri	0	0	0
5	Cari Transferler	0	0	0
6	Sermaye Giderleri	0	0	0
<b>GENEL TOPLAM</b>		<b>62.801</b>	<b>0</b>	<b>62.801</b>

İDARE ADI		FAALİYET BİRİMİ		
ZEYTİNBURNU BELEDİYESİ		İmar ve Şehircilik Müdürlüğü		
BİRİM FAALİYET HEDEFİ		14	FAALİYET HEDEF NO	1
AMAÇ		Kentsel Gelişim ve Kentlilik		
HEDEF		İlçemize Yeni Okullar Kazandırılacak		
PERFORMANS HEDEFİ		4 Okulun Yapıtılması		
PERFORMANS GÖSTERGELERİ		2012	2013	2014
Projesi Yapılan Okul Sayısı		1	1	1
<b>FAALİYET MALİYETLERİ</b>				
EKONOMİK KOD		KAYNAK İHTİYACI (TL)		
		Bütçe	Bütçe Dışı	TOPLAM
1	Personel Giderleri	1.363	0	1.363
2	SGK Devlet Primi Giderleri	240	0	240
3	Mal ve Hizmet Alım Giderleri	0	0	0
4	Faiz Giderleri	0	0	0
5	Cari Transferler	0	0	0
6	Sermaye Giderleri	0	0	0
<b>GENEL TOPLAM</b>		<b>1.603</b>	<b>0</b>	<b>1.603</b>

İDARE ADI		FAALİYET BİRİMİ		
ZEYTİNBURNU BELEDİYESİ		İmar ve Şehircilik Müdürlüğü		
BİRİM FAALİYET HEDEFİ		14	FAALİYET HEDEF NO	2
AMAÇ		Kentsel Gelişim ve Kentlilik		
HEDEF		İlçedeki Kamu Sağlık Kurumlarına Destek Olunacak		
PERFORMANS HEDEFİ		Sağlık Ocakları İçin Yer kiralanacak ve tahsis edilecektir.		
PERFORMANS GÖSTERGELERİ		2012	2013	2014
Yer Tahsisi ve Kiralama Oranı ( % )		100	100	100
<b>FAALİYET MALİYETLERİ</b>				
EKONOMİK KOD		KAYNAK İHTİYACI (TL)		
		Bütçe	Bütçe Dışı	TOPLAM
1	Personel Giderleri	4.060	0	4.060
2	SGK Devlet Primi Giderleri	715	0	715
3	Mal ve Hizmet Alım Giderleri	0	0	0
4	Faiz Giderleri	0	0	0
5	Cari Transferler	0	0	0
6	Sermaye Giderleri	16.500	0	16.500
<b>GENEL TOPLAM</b>		<b>21.275</b>	<b>0</b>	<b>21.275</b>

İDARE ADI		FAALİYET BİRİMİ		
ZEYTİNBURNU BELEDİYESİ		İmar ve Şehircilik Müdürlüğü		
BİRİM FAALİYET HEDEFİ		14	FAALİYET HEDEF NO	3
AMAÇ		Kentsel Gelişim ve Kentlilik		
HEDEF		İlçeye 2 Yeni Hastane Kazandırılacak		
PERFORMANS HEDEFİ		Hastanelerin Yapımında İlgili Kurumlarla İşbirliği Yapılması		
PERFORMANS GÖSTERGELERİ		2012	2013	2014
Projelendirilen Hastane Sayısı		1	1	1
<b>FAALİYET MALİYETLERİ</b>				
EKONOMİK KOD		KAYNAK İHTİYACI (TL)		
		Bütçe	Bütçe Dışı	TOPLAM
1	Personel Giderleri	1.363	0	1.363
2	SGK Devlet Primi Giderleri	240	0	240
3	Mal ve Hizmet Alım Giderleri	0	0	0
4	Faiz Giderleri	0	0	0
5	Cari Transferler	0	0	0
6	Sermaye Giderleri	0	0	0
<b>GENEL TOPLAM</b>		<b>1.603</b>	<b>0</b>	<b>1.603</b>

İDARE ADI		FAALİYET BİRİMİ		
ZEYTİNBURNU BELEDİYESİ		İmar ve Şehircilik Müdürlüğü		
BİRİM FAALİYET HEDEFİ		14	FAALİYET HEDEF NO	4
AMAÇ		Kentsel Gelişim ve Kentlilik		
HEDEF		İlçenin Önemli Cadde ve Sokaklarındaki Yapıların ve Okulların Dış Görünümü Estetik Hale Getirilecek		
PERFORMANS HEDEFİ		Dış Cephe Tasarımlarını Yapmak		
PERFORMANS GÖSTERGELERİ		2012	2013	2014
Yapılan Proje Sayısı		350	350	350
<b>FAALİYET MALİYETLERİ</b>				
EKONOMİK KOD		KAYNAK İHTİYACI (TL)		
		Bütçe	Bütçe Dışı	TOPLAM
1	Personel Giderleri	4.060	0	4.060
2	SGK Devlet Primi Giderleri	714	0	714
3	Mal ve Hizmet Alım Giderleri	0	0	0
4	Faiz Giderleri	0	0	0
5	Cari Transferler	0	0	0
6	Sermaye Giderleri	0	0	0
<b>GENEL TOPLAM</b>		<b>4.774</b>	<b>0</b>	<b>4.774</b>

İDARE ADI		FAALİYET BİRİMİ		
ZEYTİNBURNU BELEDİYESİ		İmar ve Şehircilik Müdürlüğü		
BİRİM FAALİYET HEDEFİ		14	FAALİYET HEDEF NO	5
AMAÇ		Kültür Vadisi		
HEDEF		Her Yıl Planlanan Kamulaştırmalar Gerçekleştirilecek		
PERFORMANS HEDEFİ		İmar Planlarına Göre Kamulaştırmaların Yapılması		
PERFORMANS GÖSTERGELERİ		2012	2013	2014
Kamulaştırmaların Gerçekleştirilme Oranı ( % )		100	100	100
<b>FAALİYET MALİYETLERİ</b>				
EKONOMİK KOD		KAYNAK İHTİYACI (TL)		
		Bütçe	Bütçe Dışı	TOPLAM
1	Personel Giderleri	20.300	0	20.300
2	SGK Devlet Primi Giderleri	3.568	0	3.568
3	Mal ve Hizmet Alım Giderleri	0	0	0
4	Faiz Giderleri	0	0	0
5	Cari Transferler	0	0	0
6	Sermaye Giderleri	9.000.000	0	9.000.000
<b>GENEL TOPLAM</b>		<b>9.023.868</b>	<b>0</b>	<b>9.023.868</b>



İDARE ADI		FAALİYET BİRİMİ		
ZEYTİNBURNU BELEDİYESİ		İmar ve Şehircilik Müdürlüğü		
BİRİM FAALİYET HEDEFİ		14	FAALİYET HEDEF NO	6
AMAÇ		Kentsel Gelişim ve Kentlilik		
HEDEF		Maltepe Mahallesiindeki Önemli Caddeler Düzenlenecek		
PERFORMANS HEDEFİ		Cadde Düzenlemelerinin Yapılması		
PERFORMANS GÖSTERGELERİ		2012	2013	2014
Projelendirilen Cadde ve Sokak Oranı ( % )		10	10	10
<b>FAALİYET MALİYETLERİ</b>				
EKONOMİK KOD		KAYNAK İHTİYACI (TL)		
		Bütçe	Bütçe Dışı	TOPLAM
1	Personel Giderleri	20.300	0	20.300
2	SGK Devlet Primi Giderleri	3.568	0	3.568
3	Mal ve Hizmet Alım Giderleri	0	0	0
4	Faiz Giderleri	0	0	0
5	Cari Transferler	0	0	0
6	Sermaye Giderleri	165.000	0	165.000
<b>GENEL TOPLAM</b>		<b>188.868</b>	<b>0</b>	<b>188.868</b>

İDARE ADI		FAALİYET BİRİMİ		
ZEYTİNBURNU BELEDİYESİ		İmar ve Şehircilik Müdürlüğü		
BİRİM FAALİYET HEDEFİ		14	FAALİYET HEDEF NO	7
AMAÇ		Kentsel Gelişim ve Kentlilik		
HEDEF		Nakliyeciler Sitesi Tahliye Edilecek		
PERFORMANS HEDEFİ		Nakliyeciler Sitesinin Tahliye Edilmesi		
PERFORMANS GÖSTERGELERİ		2012	2013	2014
Tahliye İçin Lobi Faaliyetlerinin Yapılma Oranı ( % )		100	100	100
<b>FAALİYET MALİYETLERİ</b>				
EKONOMİK KOD		KAYNAK İHTİYACI (TL)		
		Bütçe	Bütçe Dışı	TOPLAM
1	Personel Giderleri	3.706	0	3.706
2	SGK Devlet Primi Giderleri	644	0	644
3	Mal ve Hizmet Alım Giderleri	5.000	0	5.000
4	Faiz Giderleri	0	0	0
5	Cari Transferler	0	0	0
6	Sermaye Giderleri	0	0	0
<b>GENEL TOPLAM</b>		<b>9.350</b>	<b>0</b>	<b>9.350</b>

İDARE ADI		FAALİYET BİRİMİ		
ZEYTİNBURNU BELEDİYESİ		İmar ve Şehircilik Müdürlüğü		
BİRİM FAALİYET HEDEFİ		14	FAALİYET HEDEF NO	8
AMAÇ		Kentsel Gelişim ve Kentlilik		
HEDEF		MARMARAY Projesi Kapsamında Tren Yolu Güzergahının Rehabilite Edilmesi		
PERFORMANS HEDEFİ		Projelerin İlgili Kurumlarla İşbirliği Yaparak Uygulanması		
PERFORMANS GÖSTERGELERİ		2012	2013	2014
Lobi Faaliyetlerinin Yapılma Oranı ( % )		100	100	100
<b>FAALİYET MALİYETLERİ</b>				
EKONOMİK KOD		KAYNAK İHTİYACI (TL)		
		Bütçe	Bütçe Dışı	TOPLAM
1	Personel Giderleri	3.706	0	3.706
2	SGK Devlet Primi Giderleri	644	0	644
3	Mal ve Hizmet Alım Giderleri	5.000	0	5.000
4	Faiz Giderleri	0	0	0
5	Cari Transferler	0	0	0
6	Sermaye Giderleri	0	0	0
<b>GENEL TOPLAM</b>		<b>9.350</b>	<b>0</b>	<b>9.350</b>

İDARE ADI		FAALİYET BİRİMİ		
ZEYTİNBURNU BELEDİYESİ		İmar ve Şehircilik Müdürlüğü		
BİRİM FAALİYET HEDEFİ		14	FAALİYET HEDEF NO	9
AMAÇ		Kentsel Gelişim ve Kentlilik		
HEDEF		Kazlıçeşme Liman Projesinin Gerçekleştirilmesi		
PERFORMANS HEDEFİ		İlgili Kurumlar Nezdinde Lobi Faaliyetleri Yapmak		
PERFORMANS GÖSTERGELERİ		2012	2013	2014
Proje Onaylarının Tamamlanma Oranı ( % )		30	50	20
<b>FAALİYET MALİYETLERİ</b>				
EKONOMİK KOD		KAYNAK İHTİYACI (TL)		
		Bütçe	Bütçe Dışı	TOPLAM
1	Personel Giderleri	3.706	0	3.706
2	SGK Devlet Primi Giderleri	644	0	644
3	Mal ve Hizmet Alım Giderleri	5.000	0	5.000
4	Faiz Giderleri	0	0	0
5	Cari Transferler	0	0	0
6	Sermaye Giderleri	0	0	0
<b>GENEL TOPLAM</b>		<b>9.350</b>	<b>0</b>	<b>9.350</b>

İDARE ADI		FAALİYET BİRİMİ		
ZEYTİNBURNU BELEDİYESİ		İmar ve Şehircilik Müdürlüğü		
BİRİM FAALİYET HEDEFİ		14	FAALİYET HEDEF NO	10
AMAÇ		Kentsel Gelişim ve Kentlilik		
HEDEF		Zeytinburnu Stadının Yapılması		
PERFORMANS HEDEFİ		Uygulama Projesinin Yapılması		
PERFORMANS GÖSTERGELERİ		2012	2013	2014
Taşınmaz Davalıktır, Mahkeme Kararı Neticelenince Uygulama Projesinin Yapılma Oranı ( % )		100	100	100
<b>FAALİYET MALİYETLERİ</b>				
EKONOMİK KOD		KAYNAK İHTİYACI (TL)		
		Bütçe	Bütçe Dışı	TOPLAM
1	Personel Giderleri	1.440	0	1.440
2	SGK Devlet Primi Giderleri	215	0	215
3	Mal ve Hizmet Alım Giderleri	0	0	0
4	Faiz Giderleri	0	0	0
5	Cari Transferler	0	0	0
6	Sermaye Giderleri	83.000	0	83.000
<b>GENEL TOPLAM</b>		<b>84.655</b>	<b>0</b>	<b>84.655</b>

İDARE ADI		FAALİYET BİRİMİ		
ZEYTİNBURNU BELEDİYESİ		İmar ve Şehircilik Müdürlüğü		
BİRİM FAALİYET HEDEFİ		14	FAALİYET HEDEF NO	11
AMAÇ		Kültür Vadisi		
HEDEF		Kültür Aksı Sağıklaştırma Projesi Tamamlanacak		
PERFORMANS HEDEFİ		İBB ile Koordinasyonun Sağlanması		
PERFORMANS GÖSTERGELERİ		2012	2013	2014
Projenin Tamamlanma Oranı (%)		20	60	20
<b>FAALİYET MALİYETLERİ</b>				
EKONOMİK KOD		KAYNAK İHTİYACI (TL)		
		Bütçe	Bütçe Dışı	TOPLAM
1	Personel Giderleri	4.100	0	4.100
2	SGK Devlet Piriimi Giderleri	713	0	713
3	Mal ve Hizmet Alım Giderleri	0	0	0
4	Faiz Giderleri	0	0	0
5	Cari Transferler	0	0	0
6	Sermaye Giderleri	0	0	0
<b>GENEL TOPLAM</b>		<b>4.813</b>		<b>4.813</b>

İDARE ADI		FAALİYET BİRİMİ		
ZEYTİNBURNU BELEDİYESİ		İmar ve Şehircilik Müdürlüğü		
BİRİM FAALİYET HEDEFİ		14	FAALİYET HEDEF NO	12
AMAÇ		Kentsel Gelişim ve Kentlilik		
HEDEF		700. Yıl Parkı Çevresi Yenileme Projesi Tamamlanacak		
PERFORMANS HEDEFİ		700. Yıl Parkı Çevresi Yenileme Projesinin Hazırlanması ve Tamamlanması		
PERFORMANS GÖSTERGELERİ		2012	2013	2014
Avan Proje Onaylarının Tamamlanma Oranı ( % )		25	50	25
<b>FAALİYET MALİYETLERİ</b>				
EKONOMİK KOD		KAYNAK İHTİYACI (TL)		
		Bütçe	Bütçe Dışı	TOPLAM
1	Personel Giderleri	8.200	0	8.200
2	SGK Devlet Primi Giderleri	1.425	0	1.425
3	Mal ve Hizmet Alım Giderleri	0	0	0
4	Faiz Giderleri	0	0	0
5	Cari Transferler	0	0	0
6	Sermaye Giderleri	0	0	0
<b>GENEL TOPLAM</b>		<b>9.625</b>	<b>0</b>	<b>9.625</b>

İDARE ADI		FAALİYET BİRİMİ		
ZEYTİNBURNU BELEDİYESİ		İmar ve Şehircilik Müdürlüğü		
BİRİM FAALİYET HEDEFİ		14	FAALİYET HEDEF NO	13
AMAÇ		Kentsel Gelişim ve Kentlilik		
HEDEF		Abdi İpekçi Çevresi Yenileme Projesi Tamamlanacak		
PERFORMANS HEDEFİ		Abdi İpekçi Çevresi Yenileme Projesinin Hazırlanması ve Tamamlanması		
PERFORMANS GÖSTERGELERİ		2012	2013	2014
Avan Proje Onaylarının Tamamlanma Oranı ( % )		100	100	100
<b>FAALİYET MALİYETLERİ</b>				
EKONOMİK KOD		KAYNAK İHTİYACI (TL)		
		Bütçe	Bütçe Dışı	TOPLAM
1	Personel Giderleri	8.200	0	8.200
2	SGK Devlet Primi Giderleri	1.425	0	1.425
3	Mal ve Hizmet Alım Giderleri	0	0	0
4	Faiz Giderleri	0	0	0
5	Cari Transferler	0	0	0
6	Sermaye Giderleri	0	0	0
<b>GENEL TOPLAM</b>		<b>9.625</b>	<b>0</b>	<b>9.625</b>



İDARE ADI		FAALİYET BİRİMİ		
ZEYTİNBURNU BELEDİYESİ		İmar ve Şehircilik Müdürlüğü		
BİRİM FAALİYET HEDEFİ		14	FAALİYET HEDEF NO	14
AMAÇ		Kentsel Gelişim ve Kentlilik		
HEDEF		Tarihi Surların İhya Edilerek Yaşayan Mekanlar Haline Getirilmesi		
PERFORMANS HEDEFİ		İBB ve Diğer İlgili Kurumlar Nezdinde Girişimlerde Bulunmak		
PERFORMANS GÖSTERGELERİ		2012	2013	2014
Lobi Faaliyetlerinin Gerçekleşme Oranı ( % )		100	100	100
<b>FAALİYET MALİYETLERİ</b>				
EKONOMİK KOD		KAYNAK İHTİYACI (TL)		
		Bütçe	Bütçe Dışı	TOPLAM
1	Personel Giderleri	3.706	0	3.706
2	SGK Devlet Primi Giderleri	650	0	650
3	Mal ve Hizmet Alım Giderleri	5.000	0	5.000
4	Faiz Giderleri	0	0	0
5	Cari Transferler	0	0	0
6	Sermaye Giderleri	0	0	0
<b>GENEL TOPLAM</b>		<b>9.356</b>	<b>0</b>	<b>9.356</b>

İDARE ADI		FAALİYET BİRİMİ		
ZEYTİNBURNU BELEDİYESİ		Fen İşleri Müdürlüğü		
BİRİM FAALİYET HEDEFİ		14	FAALİYET HEDEF NO	1
AMAÇ		Kentsel Gelişim ve Kentlilik		
HEDEF		Her Yıl Okulların Bakım ve Onarımı Yapılacak		
PERFORMANS HEDEFİ		Okulların Bakım ve Onarımının Yapılması		
PERFORMANS GÖSTERGELERİ		2012	2013	2014
Taleplerin Karşılama Oranı ( % )		100	100	100
<b>FAALİYET MALİYETLERİ</b>				
EKONOMİK KOD		KAYNAK İHTİYACI (TL)		
		Bütçe	Bütçe Dışı	TOPLAM
1	Personel Giderleri	19.172	0	19.172
2	SGK Devlet Primi Giderleri	3.967	0	3.967
3	Mal ve Hizmet Alım Giderleri	4.000.000	0	4.000.000
4	Faiz Giderleri	0	0	0
5	Cari Transferler	0	0	0
6	Sermaye Giderleri	0	0	0
<b>GENEL TOPLAM</b>		<b>4.023.139</b>	<b>0</b>	<b>4.023.139</b>

İDARE ADI		FAALİYET BİRİMİ		
ZEYTİNBURNU BELEDİYESİ		Fen İşleri Müdürlüğü		
BİRİM FAALİYET HEDEFİ		14	FAALİYET HEDEF NO	2
AMAÇ		Kentsel Gelişim ve Kentlilik		
HEDEF		Yağmur Suyu Kanallarının Yapım, Bakım ve Onarımı Yapılacak		
PERFORMANS HEDEFİ		İhtiyaç Duyulan Yerlere Yağmur Suyu Kanalı Yapımı ve Bakım Onarım Taleplerinin Karşılanması		
PERFORMANS GÖSTERGELERİ		2012	2013	2014
İhtiyaçların Karşılanma Oranı ( % )		100	100	100
<b>FAALİYET MALİYETLERİ</b>				
EKONOMİK KOD		KAYNAK İHTİYACI (TL)		
		Bütçe	Bütçe Dışı	TOPLAM
1	Personel Giderleri	106.930	0	106.930
2	SGK Devlet Primi Giderleri	21.600	0	21.600
3	Mal ve Hizmet Alım Giderleri	0	0	0
4	Faiz Giderleri	0	0	0
5	Cari Transferler	0	0	0
6	Sermaye Giderleri	250.000	0	250.000
<b>GENEL TOPLAM</b>		<b>378.530</b>	<b>0</b>	<b>378.530</b>

İDARE ADI		FAALİYET BİRİMİ		
ZEYTİNBURNU BELEDİYESİ		Fen İşleri Müdürlüğü		
BİRİM FAALİYET HEDEFİ		14	FAALİYET HEDEF NO	3
AMAÇ		Kentsel Gelişim ve Kentlilik		
HEDEF		Karanlık Bölgelerin Tamamı Aydınlatılacak ve Sürekliliği Sağlanacak		
PERFORMANS HEDEFİ	1	Aydınlatma Faaliyetlerinin Sürekliliğinin Sağlanması		
	2	2014 Yılı Sonuna Kadar Maltepe Mahallesinde Eksik Kalan Karanlık Bölgelerin Tamamının Aydınlatılması		
PERFORMANS GÖSTERGELERİ		2012	2013	2014
1	Lambaların Yanma Süreklilik Oranı ( % )	100	100	100
2	Karanlık Bölgelerin Aydınlatılma Oranı ( % )	50	10	25
<b>FAALİYET MALİYETLERİ</b>				
EKONOMİK KOD		KAYNAK İHTİYACI (TL)		
		Bütçe	Bütçe Dışı	TOPLAM
1	Personel Giderleri	36.687	0	36.687
2	SGK Devlet Primi Giderleri	6.670	0	6.670
3	Mal ve Hizmet Alım Giderleri	0	0	0
4	Faiz Giderleri	0	0	0
5	Cari Transferler	0	0	0
6	Sermaye Giderleri	3.000.000	0	3.000.000
<b>GENEL TOPLAM</b>		<b>3.043.357</b>	<b>0</b>	<b>3.043.357</b>

İDARE ADI		FAALİYET BİRİMİ		
ZEYTİNBURNU BELEDİYESİ		Fen İşleri Müdürlüğü		
BİRİM FAALİYET HEDEFİ		14	FAALİYET HEDEF NO	4
AMAÇ		Kentsel Gelişim ve Kentlilik		
HEDEF		İlçenin Önemli Cadde ve Sokaklarındaki Yapıların ve Okulların Dış Görünümü Estetik Hale Getirilecek		
PERFORMANS HEDEFİ		Planlanan Cephe Tasarım Çalışmalarını Gerçekleştirmek		
PERFORMANS GÖSTERGELERİ		2012	2013	2014
Cephe Tasarımı Uygulanan Bina Sayısı		100	100	100
<b>FAALİYET MALİYETLERİ</b>				
EKONOMİK KOD		KAYNAK İHTİYACI (TL)		
		Bütçe	Bütçe Dışı	TOPLAM
1	Personel Giderleri	18.436	0	18.436
2	SGK Devlet Primi Giderleri	3.687	0	3.687
3	Mal ve Hizmet Alım Giderleri	0	0	0
4	Faiz Giderleri	0	0	0
5	Cari Transferler	0	0	0
6	Sermaye Giderleri	2.000.000	0	2.000.000
<b>GENEL TOPLAM</b>		<b>2.022.123</b>	<b>0</b>	<b>2.022.123</b>

İDARE ADI		FAALİYET BİRİMİ		
ZEYTİNBURNU BELEDİYESİ		Fen İşleri Müdürlüğü		
BİRİM FAALİYET HEDEFİ		14	FAALİYET HEDEF NO	5
AMAÇ		Kentsel Gelişim ve Kentlilik		
HEDEF		İmara Aykırı Yapılaşmayı Önlemeye Yönelik Çalışmalar Yapılacak		
PERFORMANS HEDEFİ		İmara Aykırı Yapılaşmanın Önlenmesi		
PERFORMANS GÖSTERGELERİ		2012	2013	2014
Tespit Edilen Olumsuzlukların Giderilme Oranı (%)		100	100	100
<b>FAALİYET MALİYETLERİ</b>				
EKONOMİK KOD		KAYNAK İHTİYACI (TL)		
		Bütçe	Bütçe Dışı	TOPLAM
1	Personel Giderleri	41.500	0	41.500
2	SGK Devlet Primi Giderleri	8.577	0	8.577
3	Mal ve Hizmet Alım Giderleri	0	0	0
4	Faiz Giderleri	0	0	0
5	Cari Transferler	0	0	0
6	Sermaye Giderleri	1.000.000	0	1.000.000
<b>GENEL TOPLAM</b>		<b>1.050.077</b>	<b>0</b>	<b>1.050.077</b>

İDARE ADI		FAALİYET BİRİMİ		
ZEYTİNBURNU BELEDİYESİ		Fen İşleri Müdürlüğü		
BİRİM FAALİYET HEDEFİ		14	FAALİYET HEDEF NO	6
AMAÇ		Kentsel Gelişim ve Kentlilik		
HEDEF		Zeytinburnu Meydanı Düzenlenecek		
PERFORMANS HEDEFİ		Zeytinburnu Meydanının Düzenlenmesi		
PERFORMANS GÖSTERGELERİ		2012	2013	2014
Projenin Tamamlanma Oranı ( % )		20	20	60
<b>FAALİYET MALİYETLERİ</b>				
EKONOMİK KOD		KAYNAK İHTİYACI (TL)		
		Bütçe	Bütçe Dışı	TOPLAM
1	Personel Giderleri	26.123	0	26.123
2	SGK Devlet Primi Giderleri	5.407	0	5.407
3	Mal ve Hizmet Alım Giderleri	0	0	0
4	Faiz Giderleri	0	0	0
5	Cari Transferler	0	0	0
6	Sermaye Giderleri	2.000.000	0	2.000.000
<b>GENEL TOPLAM</b>		<b>2.031.530</b>	<b>0</b>	<b>2.031.530</b>

İDARE ADI		FAALİYET BİRİMİ		
ZEYTİNBURNU BELEDİYESİ		Fen İşleri Müdürlüğü		
BİRİM FAALİYET HEDEFİ		14	FAALİYET HEDEF NO	7
AMAÇ		Kentsel Gelişim ve Kentlilik		
HEDEF		3 Adet Park Yapılacak		
PERFORMANS HEDEFİ		Park Yapımı-Abdi İpekçinin Bitişiği		
PERFORMANS GÖSTERGELERİ		2012	2013	2014
Parkın Yapılma Oranı ( % )		100	100	100
<b>FAALİYET MALİYETLERİ</b>				
EKONOMİK KOD		KAYNAK İHTİYACI (TL)		
		Bütçe	Bütçe Dışı	TOPLAM
1	Personel Giderleri	6.210	0	6.210
2	SGK Devlet Primi Giderleri	1.488	0	1.488
3	Mal ve Hizmet Alım Giderleri	0	0	0
4	Faiz Giderleri	0	0	0
5	Cari Transferler	0	0	0
6	Sermaye Giderleri	860.000	0	860.000
<b>GENEL TOPLAM</b>		<b>867.698</b>	<b>0</b>	<b>867.698</b>



İDARE ADI		FAALİYET BİRİMİ		
ZEYTİNBURNU BELEDİYESİ		Fen İşleri Müdürlüğü		
BİRİM FAALİYET HEDEFİ		14	FAALİYET HEDEF NO	8
AMAÇ		Kentsel Gelişim ve Kentlilik		
HEDEF		Mevcut Yeşil Alan ve Parkların Devamlılığı Sağlanacak ve Geliştirilecek		
PERFORMANS HEDEFİ		Yeşil Alan ve Parkların Bakım ve Onarımını Yapmak		
PERFORMANS GÖSTERGELERİ		2012	2013	2014
Faaliyetin Gerçekleşme Oranı ( % )		100	100	100
<b>FAALİYET MALİYETLERİ</b>				
EKONOMİK KOD		KAYNAK İHTİYACI (TL)		
		Bütçe	Bütçe Dışı	TOPLAM
1	Personel Giderleri	175.755	0	175.755
2	SGK Devlet Primi Giderleri	36.363	0	36.363
3	Mal ve Hizmet Alım Giderleri	0	0	0
4	Faiz Giderleri	0	0	0
5	Cari Transferler	0	0	0
6	Sermaye Giderleri	5.175.000	0	5.175.000
<b>GENEL TOPLAM</b>		<b>5.387.118</b>	<b>0</b>	<b>5.387.118</b>

İDARE ADI		FAALİYET BİRİMİ		
ZEYTİNBURNU BELEDİYESİ		Fen İşleri Müdürlüğü		
BİRİM FAALİYET HEDEFİ		14	FAALİYET HEDEF NO	9
AMAÇ		Kentsel Gelişim ve Kentlilik		
HEDEF		Her Yıl Trafik ve Çevre Düzenleme Çalışmaları Yapılacak		
PERFORMANS HEDEFİ		Yol ve Bordür Boyama, Trafik Levhalarının Yenilenmesi, vb çalışmaların yapılması		
PERFORMANS GÖSTERGELERİ		2012	2013	2014
Gerçekleşme Oranı ( % )		100	100	100
<b>FAALİYET MALİYETLERİ</b>				
EKONOMİK KOD		KAYNAK İHTİYACI (TL)		
		Bütçe	Bütçe Dışı	TOPLAM
1	Personel Giderleri	4.793	0	4.793
2	SGK Devlet Primi Giderleri	1.000	0	1.000
3	Mal ve Hizmet Alım Giderleri	0	0	0
4	Faiz Giderleri	0	0	0
5	Cari Transferler	0	0	0
6	Sermaye Giderleri	500.000	0	500.000
<b>GENEL TOPLAM</b>		<b>505.793</b>	<b>0</b>	<b>505.793</b>

İDARE ADI		FAALİYET BİRİMİ		
ZEYTİNBURNU BELEDİYESİ		Fen İşleri Müdürlüğü		
BİRİM FAALİYET HEDEFİ		14	FAALİYET HEDEF NO	10
AMAÇ		Kentsel Gelişim ve Kentlilik		
HEDEF		İlçemize Yeni Otoparklar Kazandırılacaktır		
PERFORMANS HEDEFİ	1	Yapılacak Otopark Yerlerinin Tespiti		
	2	Otoparkların Yapılması		
PERFORMANS GÖSTERGELERİ		2012	2013	2014
1	Tespit Edilen Yer Sayısı	1	1	1
2	Yapılan Otopark Sayısı	1	1	1
<b>FAALİYET MALİYETLERİ</b>				
EKONOMİK KOD		KAYNAK İHTİYACI (TL)		
		Bütçe	Bütçe Dışı	TOPLAM
1	Personel Giderleri	16.000	0	16.000
2	SGK Devlet Primi Giderleri	3.300	0	3.300
3	Mal ve Hizmet Alım Giderleri	0	0	0
4	Faiz Giderleri	0	0	0
5	Cari Transferler	0	0	0
6	Sermaye Giderleri	2.500.000	0	2.500.000
<b>GENEL TOPLAM</b>		<b>2.519.300</b>	<b>0</b>	<b>2.519.300</b>

İDARE ADI		FAALİYET BİRİMİ		
ZEYTİNBURNU BELEDİYESİ		Fen İşleri Müdürlüğü		
BİRİM FAALİYET HEDEFİ		14	FAALİYET HEDEF NO	11
AMAÇ		Kültür Vadisi		
HEDEF		Zeytinburnu'nu Geleneksel Tıbbın Merkezi Haline Getirmek		
PERFORMANS HEDEFİ		Tıbbi Bitkiler Bahçesindeki Çalışmaların Sürdürülmesi		
PERFORMANS GÖSTERGELERİ		2012	2013	2014
Her Yıl İşletme İhalesinin Yapılma Oranı ( % )		100	100	100
<b>FAALİYET MALİYETLERİ</b>				
EKONOMİK KOD		KAYNAK İHTİYACI (TL)		
		Bütçe	Bütçe Dışı	TOPLAM
1	Personel Giderleri	4.800	0	4.800
2	SGK Devlet Primi Giderleri	1.000	0	1.000
3	Mal ve Hizmet Alım Giderleri	0	0	0
4	Faiz Giderleri	0	0	0
5	Cari Transferler	0	0	0
6	Sermaye Giderleri	850.000	0	850.000
<b>GENEL TOPLAM</b>		<b>855.800</b>	<b>0</b>	<b>855.800</b>

İDARE ADI		FAALİYET BİRİMİ		
ZEYTİNBURNU BELEDİYESİ		Fen İşleri Müdürlüğü		
BİRİM FAALİYET HEDEFİ		14	FAALİYET HEDEF NO	12
AMAÇ		Kültür Vadisi		
HEDEF		Kültür Vadisi Projesi Tamamlanacak		
PERFORMANS HEDEFİ		Yenileme Kurulundan Geçen Projelerin Uygulanması		
PERFORMANS GÖSTERGELERİ		2012	2013	2014
Projenin Tamamlanma Oranı ( % )		20	20	60
<b>FAALİYET MALİYETLERİ</b>				
EKONOMİK KOD		KAYNAK İHTİYACI (TL)		
		Bütçe	Bütçe Dışı	TOPLAM
1	Personel Giderleri	42.860	0	42.860
2	SGK Devlet Primi Giderleri	8.260	0	8.260
3	Mal ve Hizmet Alım Giderleri	0	0	0
4	Faiz Giderleri	0	0	0
5	Cari Transferler	0	0	0
6	Sermaye Giderleri	9.000.000	0	9.000.000
<b>GENEL TOPLAM</b>		<b>9.051.120</b>	<b>0</b>	<b>9.051.120</b>

İDARE ADI		FAALİYET BİRİMİ		
ZEYTİNBURNU BELEDİYESİ		Fen İşleri Müdürlüğü		
BİRİM FAALİYET HEDEFİ		14	FAALİYET HEDEF NO	13
AMAÇ		Kentsel Gelişim ve Kentlilik		
HEDEF		Yeni Belediye Hizmet Binası Yapılacak		
PERFORMANS HEDEFİ		Belediye Hizmet Binasının Yapılması		
PERFORMANS GÖSTERGELERİ		2012	2013	2014
Uygulamanın Tamamlanma Oranı ( % )		100	100	100
<b>FAALİYET MALİYETLERİ</b>				
EKONOMİK KOD		KAYNAK İHTİYACI (TL)		
		Bütçe	Bütçe Dışı	TOPLAM
1	Personel Giderleri	57.520	0	57.520
2	SGK Devlet Primi Giderleri	12.000	0	12.000
3	Mal ve Hizmet Alım Giderleri	0	0	0
4	Faiz Giderleri	0	0	0
5	Cari Transferler	0	0	0
6	Sermaye Giderleri	5.000.000	0	5.000.000
<b>GENEL TOPLAM</b>		<b>5.069.520</b>	<b>0</b>	<b>5.069.520</b>

İDARE ADI		FAALİYET BİRİMİ		
ZEYTİNBURNU BELEDİYESİ		Fen İşleri Müdürlüğü		
BİRİM FAALİYET HEDEFİ		14	FAALİYET HEDEF NO	14
AMAÇ		Kentsel Gelişim ve Kentlilik		
HEDEF		Zeytinburnu Stadının Yapılması		
PERFORMANS HEDEFİ		Stad İnşaatına Başlanılması		
PERFORMANS GÖSTERGELERİ		2012	2013	2014
Taşınmaz Davalıdır, Mahkeme Neticesine Göre İnşaatın Başlama Oranı ( % )		100	100	100
<b>FAALİYET MALİYETLERİ</b>				
EKONOMİK KOD		KAYNAK İHTİYACI (TL)		
		Bütçe	Bütçe Dışı	TOPLAM
1	Personel Giderleri	9.600	0	9.600
2	SGK Devlet Primi Giderleri	1.983	0	1.983
3	Mal ve Hizmet Alım Giderleri	0	0	0
4	Faiz Giderleri	0	0	0
5	Cari Transferler	0	0	0
6	Sermaye Giderleri	50.000	0	50.000
<b>GENEL TOPLAM</b>		<b>61.583</b>	<b>0</b>	<b>61.583</b>

İDARE ADI		FAALİYET BİRİMİ		
ZEYTİNBURNU BELEDİYESİ		Mali Hizmetler Müdürlüğü		
BİRİM FAALİYET HEDEFİ		3	FAALİYET HEDEF NO	1
AMAÇ		Hizmet Yönetimi ve Kalitesi		
HEDEF		Stratejik Planın Etkinliği Sağlanacak		
PERFORMANS HEDEFİ		Stratejik Planın İzleme ve Değerlendirmesini Sağlamak		
PERFORMANS GÖSTERGELERİ		2012	2013	2014
Aylık Takip Edilen Rapor Sayısı		12	12	12
<b>FAALİYET MALİYETLERİ</b>				
EKONOMİK KOD		KAYNAK İHTİYACI (TL)		
		Bütçe	Bütçe Dışı	TOPLAM
1	Personel Giderleri	36.700	0	36.700
2	SGK Devlet Primi Giderleri	8.424	0	8.424
3	Mal ve Hizmet Alım Giderleri	0	0	0
4	Faiz Giderleri	0	0	0
5	Cari Transferler	0	0	0
6	Sermaye Giderleri	0	0	0
<b>GENEL TOPLAM</b>		<b>45.124</b>	<b>0</b>	<b>45.124</b>



İDARE ADI		FAALİYET BİRİMİ		
ZEYTİNBURNU BELEDİYESİ		Mali Hizmetler Müdürlüğü		
BİRİM FAALİYET HEDEFİ		3	FAALİYET HEDEF NO	2
HEDEF		Mali Kayıtlar Disipline Edilecek		
PERFORMANS HEDEFİ		Emlak Vergisi ve ÇTV Beyanlarının Güncelleme İşlemlerinin Tamamlanması		
PERFORMANS GÖSTERGELERİ		2012	2013	2014
Yıllık Güncelleme Oranı ( % )		40	30	30
<b>FAALİYET MALİYETLERİ</b>				
EKONOMİK KOD		KAYNAK İHTİYACI (TL)		
		Bütçe	Bütçe Dışı	TOPLAM
1	Personel Giderleri	73.300	0	73.300
2	SGK Devlet Primi Giderleri	16.850	0	16.850
3	Mal ve Hizmet Alım Giderleri	300.000	0	300.000
4	Faiz Giderleri	0	0	0
5	Cari Transferler	0	0	0
6	Sermaye Giderleri	0	0	0
<b>GENEL TOPLAM</b>		<b>390.150</b>	<b>0</b>	<b>390.150</b>

İDARE ADI		FAALİYET BİRİMİ		
ZEYTİNBURNU BELEDİYESİ		Mali Hizmetler Müdürlüğü		
BİRİM FAALİYET HEDEFİ		3	FAALİYET HEDEF NO	3
AMAÇ		Hizmet Yönetimi ve Kalitesi		
HEDEF		Belediye Gelirlerini Arttırılmasına Yönelik Çalışmalar Yapılacak		
PERFORMANS HEDEFİ	1	Önceki Dönemlerden Kalma Alacakların Tahsil Edilmesi		
	2	Tahakkuk ve Tahsilatların Yapılması		
PERFORMANS GÖSTERGELERİ		2012	2013	2014
1	Önceki Dönemlerden Kalma Alacakların Tahsil Edilme Oranı ( % )	20	20	20
2	Tahakkukun Tahsilata Dönüşüm Oranı ( % )	88	89	90
<b>FAALİYET MALİYETLERİ</b>				
EKONOMİK KOD		KAYNAK İHTİYACI (TL)		
		Bütçe	Bütçe Dışı	TOPLAM
1	Personel Giderleri	219.750	0	219.750
2	SGK Devlet Primi Giderleri	50.550	0	50.550
3	Mal ve Hizmet Alım Giderleri	800.000	0	800.000
4	Faiz Giderleri	0	0	0
5	Cari Transferler	0	0	0
6	Sermaye Giderleri	0	0	0
<b>GENEL TOPLAM</b>		<b>1.070.300</b>	<b>0</b>	<b>1.070.300</b>

İDARE ADI		FAALİYET BİRİMİ		
ZEYTİNBURNU BELEDİYESİ		Zabıta Müdürlüğü		
BİRİM FAALİYET HEDEFİ		3	FAALİYET HEDEF NO	1
AMAÇ		Hizmet Yönetimi ve Kalitesi		
HEDEF		Çevreye Olumsuz Etkileri Bulunan İşletmelerin İyileştirilmesi Sağlanacak		
PERFORMANS HEDEFİ	1	Çevreye Olumsuz Etkileri Olan İşletmelerin Tespit Edilmesi ve Gerekli Önlemlerin Alınması		
	2	Pazarlarda Çöplerin Poşetlenmesinin Sağlanması		
PERFORMANS GÖSTERGELERİ		2012	2013	2014
1	Tespit Edilen Tüm Olumsuzlukların Giderilme Oranı ( % )	100	100	100
2	Tespit Edilen Tüm Olumsuzlukların Giderilme Oranı ( % )	100	100	100
<b>FAALİYET MALİYETLERİ</b>				
EKONOMİK KOD		KAYNAK İHTİYACI (TL)		
		Bütçe	Bütçe Dışı	TOPLAM
1	Personel Giderleri	199.650	0	199.650
2	SGK Devlet Primi Giderleri	60.080	0	60.080
3	Mal ve Hizmet Alım Giderleri	0	0	0
4	Faiz Giderleri	0	0	0
5	Cari Transferler	0	0	0
6	Sermaye Giderleri	0	0	0
<b>GENEL TOPLAM</b>		<b>259.730</b>	<b>0</b>	<b>259.730</b>

İDARE ADI		FAALİYET BİRİMİ		
ZEYTİNBURNU BELEDİYESİ		Zabıta Müdürlüğü		
BİRİM FAALİYET HEDEFİ		3	FAALİYET HEDEF NO	2
AMAÇ		Hizmet Yönetimi ve Kalitesi		
HEDEF		Kontrol ve Denetim Faaliyetlerinin Sürdürülebilirliği Sağlanacak		
PERFORMANS HEDEFİ	1	Hizmet Alımı Yolu ile Zabıta Hizmetlerinin Sürekliliği Sağlanacaktır		
	2	Pazarlarda Nizam Ve İntizamın Sağlanması		
	3	4077 Sayılı Tüketiciyi Koruma Kanunu ve 5326 Sayılı Kabahatler Kanununa Göre Denetimlerin Yapılması		
PERFORMANS GÖSTERGELERİ		2012	2013	2014
1	Hizmet Alımı İhalesinin Yapılma Oranı ( % )	100	100	100
2	Denetimlerin Günlük Yapılma Oranı ( % )	100	100	100
3	Denetimlerin Yıllık Yapılma Oranı ( % )	100	100	100
<b>FAALİYET MALİYETLERİ</b>				
EKONOMİK KOD		KAYNAK İHTİYACI (TL)		
		Bütçe	Bütçe Dışı	TOPLAM
1	Personel Giderleri	380.000	0	380.000
2	SGK Devlet Primi Giderleri	87.308	0	87.308
3	Mal ve Hizmet Alım Giderleri	1.500.000	0	1.500.000
4	Faiz Giderleri	0	0	0
5	Cari Transferler	0	0	0
6	Sermaye Giderleri	0	0	0
<b>GENEL TOPLAM</b>		<b>1.967.308</b>	<b>0</b>	<b>1.967.308</b>

İDARE ADI		FAALİYET BİRİMİ		
ZEYTİNBURNU BELEDİYESİ		Zabıta Müdürlüğü		
BİRİM FAALİYET HEDEFİ		3	FAALİYET HEDEF NO	3
AMAÇ		Hizmet Yönetimi ve Kalitesi		
HEDEF		Personelin Mesleki ve Yönetmel Yeterlilięi Arttırılacak		
PERFORMANS HEDEFİ		Zabıta Müdürlüğü Personeline Günün Şartlarına Göre Yazışmalarla İlgili Bilgilendirmek Seminerler Düzenlemek		
PERFORMANS GÖSTERGELERİ		2012	2013	2014
Yıllık Düzenlenen Seminer Sayısı		1	1	1
<b>FAALİYET MALİYETLERİ</b>				
EKONOMİK KOD		KAYNAK İHTİYACI (TL)		
		Bütçe	Bütçe Dışı	TOPLAM
1	Personel Giderleri	4.735	0	4.735
2	SGK Devlet Primi Giderleri	1.450	0	1.450
3	Mal ve Hizmet Alım Giderleri	6.000	0	6.000
4	Faiz Giderleri	0	0	0
5	Cari Transferler	0	0	0
6	Sermaye Giderleri	0	0	0
<b>GENEL TOPLAM</b>		<b>12.185</b>	<b>0</b>	<b>12.185</b>

İDARE ADI		FAALİYET BİRİMİ		
ZEYTİNBURNU BELEDİYESİ		Yazı İşleri Müdürlüğü		
BİRİM FAALİYET HEDEFİ		2	FAALİYET HEDEF NO	1
AMAÇ		Hizmet Yönetimi ve Kalitesi		
HEDEF		Vatandaşın Memnuniyeti ile Belediye Hizmetlerindeki Dikkatlilik ve Hataları Düzeltme Düzeyini Artırmak		
PERFORMANS HEDEFİ		Vatandaşın Gelen Talep ve Şikayetlerin İlgili Müdürlüklere İletilmesi, Sonuçlarının Takibi ve Cevaplanmasının Sağlanması		
PERFORMANS GÖSTERGELERİ		2012	2013	2014
Gelen Taleplerin Tamamını Sonuçlandıma Oranı ( % )		100	100	100
<b>FAALİYET MALİYETLERİ</b>				
EKONOMİK KOD		KAYNAK İHTİYACI (TL)		
		Bütçe	Bütçe Dışı	TOPLAM
1	Personel Giderleri	40.532	0	40.532
2	SGK Devlet Primi Giderleri	4.850	0	4.850
3	Mal ve Hizmet Alım Giderleri	0	0	0
4	Faiz Giderleri	0	0	0
5	Cari Transferler	0	0	0
6	Sermaye Giderleri	0	0	0
<b>GENEL TOPLAM</b>		<b>45.382</b>	<b>0</b>	<b>45.382</b>

İDARE ADI		FAALİYET BİRİMİ		
ZEYTİNBURNU BELEDİYESİ		Yazı İşleri Müdürlüğü		
BİRİM FAALİYET HEDEFİ		2	FAALİYET HEDEF NO	2
AMAÇ		Hizmet Yönetimi ve Kalitesi		
HEDEF		Personelin Mesleki ve Yönetmel Yeterlilięi Arttırılacak		
PERFORMANS HEDEFİ	1	Eęitim veya Seminerler Düzenlemek		
	2	Kamu İdarelerince Hazırlanan Eęitim veya Seminerlere Katılmak		
PERFORMANS GÖSTERGELERİ		2012	2013	2014
1	Yıllık Düzenlenen Eęitim Ve Seminer Sayısı	3	3	3
2	Yıllık Katılan Eęitim Ve Seminer Sayısı	3	3	3
<b>FAALİYET MALİYETLERİ</b>				
EKONOMİK KOD		KAYNAK İHTİYACI (TL)		
		Bütçe	Bütçe Dışı	TOPLAM
1	Personel Giderleri	5.403	0	5.403
2	SGK Devlet Pirimi Giderleri	650	0	650
3	Mal ve Hizmet Alım Giderleri	345.000	0	345.000
4	Faiz Giderleri	0	0	0
5	Cari Transferler	0	0	0
6	Sermaye Giderleri	0	0	0
<b>GENEL TOPLAM</b>		<b>351.053</b>	<b>0</b>	<b>351.053</b>

İDARE ADI		FAALİYET BİRİMİ		
ZEYTİNBURNU BELEDİYESİ		Hukuk İşleri Müdürlüğü		
BİRİM FAALİYET HEDEFİ		1	FAALİYET HEDEF NO	1
AMAÇ		Hizmet Yönetimi ve Kalitesi		
HEDEF		Personelin Mesleki ve Yönetmel Yeterliliğı Arttırılacaktır		
PERFORMANS HEDEFİ	1	Hukuki Konularda Eğitimlere Katılmak		
	2	Mevzuat Değişikliklerini Takip Etmek		
PERFORMANS GÖSTERGELERİ		2012	2013	2014
1	Yılda Katılan Eğitim Sayısı	1	1	1
2	Abone Olunan Süreli Yayın Adedi	1	1	1
<b>FAALİYET MALİYETLERİ</b>				
EKONOMİK KOD		KAYNAK İHTİYACI (TL)		
		Bütçe	Bütçe Dışı	TOPLAM
1	Personel Giderleri	1.850	0	1.850
2	SGK Devlet Primi Giderleri	265	0	265
3	Mal ve Hizmet Alım Giderleri	2.500	0	2.500
4	Faiz Giderleri	0	0	0
5	Cari Transferler	0	0	0
6	Sermaye Giderleri	0	0	0
<b>GENEL TOPLAM</b>		<b>4.615</b>	<b>0</b>	<b>4.615</b>



İDARE ADI		FAALİYET BİRİMİ		
ZEYTİNBURNU BELEDİYESİ		Bilgi İşlem Müdürlüğü		
BİRİM FAALİYET HEDEFİ		6	FAALİYET HEDEF NO	1
AMAÇ		Hizmet Yönetimi ve Kalitesi		
HEDEF		Belediyenin Teknolojik Alt Yapısı Güncel Tutulacak		
PERFORMANS HEDEFİ	1	İhtiyaç Duyulan Bilgisayar ve Sarf Malzemelerinin Alımını Yapmak		
	2	Teknik Bakım Sözleşmesi Yaparak Bilgisayar, Yazıcı vb. Aletlerin Bakım ve Onarımının Yapılmasını Sağlamak		
	3	Yazılım Güncellemeleri ve Lisans Alımları Yapmak		
PERFORMANS GÖSTERGELERİ		2012	2013	2014
1	İhtiyaç Duyulan Bütün Bilgisayar ve Sarf Malzeme Alımlarının Karşılama Oranı ( % )	100	100	100
2	Yıllık Teknik Bakım Sözleşmelerinin Yapılma Oranı ( % )	100	100	100
3	İhtiyaç Duyulan Bütün Güncelleme ve Lisans Alımlarının Temin Oranı ( % )	100	100	100
<b>FAALİYET MALİYETLERİ</b>				
EKONOMİK KOD		KAYNAK İHTİYACI (TL)		
		Bütçe	Bütçe Dışı	TOPLAM
1	Personel Giderleri	7.895	0	7.895
2	SGK Devlet Primi Giderleri	1.180	0	1.180
3	Mal ve Hizmet Alım Giderleri	1.300.000	0	1.300.000
4	Faiz Giderleri	0	0	0
5	Cari Transferler	0	0	0
6	Sermaye Giderleri	0	0	0
<b>GENEL TOPLAM</b>		<b>1.309.075</b>	<b>0</b>	<b>1.309.075</b>

İDARE ADI		FAALİYET BİRİMİ		
ZEYTİNBURNU BELEDİYESİ		Bilgi İşlem Müdürlüğü		
BİRİM FAALİYET HEDEFİ		6	FAALİYET HEDEF NO	2
AMAÇ		Hizmet Yönetimi ve Kalitesi		
HEDEF		Bilgi İşlem Hizmetlerinin Etkinliği Arttırılacak		
PERFORMANS HEDEFİ		Hizmet Alımı Yolu ile Teknik Personel İhtiyacının Karşlanması		
PERFORMANS GÖSTERGELERİ		2012	2013	2014
Hizmet Alımı İhalesinin Yapılma Oranı ( % )		100	100	100
<b>FAALİYET MALİYETLERİ</b>				
EKONOMİK KOD		KAYNAK İHTİYACI (TL)		
		Bütçe	Bütçe Dışı	TOPLAM
1	Personel Giderleri	5.300	0	5.300
2	SGK Devlet Primi Giderleri	785	0	785
3	Mal ve Hizmet Alım Giderleri	950.000	0	950.000
4	Faiz Giderleri	0	0	0
5	Cari Transferler	0	0	0
6	Sermaye Giderleri	0	0	0
<b>GENEL TOPLAM</b>		<b>956.085</b>	<b>0</b>	<b>956.085</b>

İDARE ADI		FAALİYET BİRİMİ		
ZEYTİNBURNU BELEDİYESİ		Bilgi İşlem Müdürlüğü		
BİRİM FAALİYET HEDEFİ		6	FAALİYET HEDEF NO	3
AMAÇ		Hizmet Yönetimi ve Kalitesi		
HEDEF		Bilişim Teknolojisinde Gelişen Teknolojiye Uyum Sağlanacak		
PERFORMANS HEDEFİ		Belediyenin Bilişim Teknolojilerinin Güncel Tutulmasına Yönelik Yatırımların Yapılması		
PERFORMANS GÖSTERGELERİ		2012	2013	2014
Yıllık Yapılan Yatırım Planlarının Uygulamaya Konulma Oranı ( % )		100	100	100
<b>FAALİYET MALİYETLERİ</b>				
EKONOMİK KOD		KAYNAK İHTİYACI (TL)		
		Bütçe	Bütçe Dışı	TOPLAM
1	Personel Giderleri	2.650	0	2.650
2	SGK Devlet Primi Giderleri	400	0	400
3	Mal ve Hizmet Alım Giderleri	1.450.000	0	1.450.000
4	Faiz Giderleri	0	0	0
5	Cari Transferler	0	0	0
6	Sermaye Giderleri	0	0	0
<b>GENEL TOPLAM</b>		<b>1.453.050</b>	<b>0</b>	<b>1.453.050</b>

İDARE ADI		FAALİYET BİRİMİ		
ZEYTİNBURNU BELEDİYESİ		Bilgi İşlem Müdürlüğü		
BİRİM FAALİYET HEDEFİ		6	FAALİYET HEDEF NO	4
AMAÇ		Hizmet Yönetimi ve Kalitesi		
HEDEF		Coğrafi Bilgi Sistemi Güncel ve İşler Tutulacak		
PERFORMANS HEDEFİ		Çalışma Planlarının Yapılması ve Yıllık Uygulamanın Yapılması		
PERFORMANS GÖSTERGELERİ		2012	2013	2014
Planlanan Uygulamaların Yapılma Oranı ( % )		100	100	100
<b>FAALİYET MALİYETLERİ</b>				
EKONOMİK KOD		KAYNAK İHTİYACI (TL)		
		Bütçe	Bütçe Dışı	TOPLAM
1	Personel Giderleri	96.100	0	96.100
2	SGK Devlet Primi Giderleri	14.311	0	14.311
3	Mal ve Hizmet Alım Giderleri	0	0	0
4	Faiz Giderleri	0	0	0
5	Cari Transferler	0	0	0
6	Sermaye Giderleri	0	0	0
<b>GENEL TOPLAM</b>		<b>110.411</b>	<b>0</b>	<b>110.411</b>

İDARE ADI		FAALİYET BİRİMİ		
ZEYTİNBURNU BELEDİYESİ		Bilgi İşlem Müdürlüğü		
BİRİM FAALİYET HEDEFİ		6	FAALİYET HEDEF NO	5
AMAÇ		Hizmet Yönetimi ve Kalitesi		
HEDEF		İlçede Gerekli Görülen Yerlere MOBESE Kameralarının Yerleştirilmesi		
PERFORMANS HEDEFİ		İlçe Emniyet Müdürlüğü'nün Talebine Göre Gerekli Yerlere MOBESE Kameraları Yerleştirilmesi		
PERFORMANS GÖSTERGELERİ		2012	2013	2014
Gelen Taleplerin Karşılama Oranı ( % )		100	100	100
<b>FAALİYET MALİYETLERİ</b>				
EKONOMİK KOD		KAYNAK İHTİYACI (TL)		
		Bütçe	Bütçe Dışı	TOPLAM
1	Personel Giderleri	5.265	0	5.265
2	SGK Devlet Primi Giderleri	785	0	785
3	Mal ve Hizmet Alım Giderleri	250.000	0	250.000
4	Faiz Giderleri	0	0	0
5	Cari Transferler	0	0	0
6	Sermaye Giderleri	0	0	0
<b>GENEL TOPLAM</b>		<b>256.050</b>	<b>0</b>	<b>256.050</b>

İDARE ADI		FAALİYET BİRİMİ		
ZEYTİNBURNU BELEDİYESİ		Bilgi İşlem Müdürlüğü		
BİRİM FAALİYET HEDEFİ		6	FAALİYET HEDEF NO	6
AMAÇ		Hizmet Yönetimi ve Kalitesi		
HEDEF		Dijital Arşiv Sistemi Tamamlanacak		
PERFORMANS HEDEFİ	1	Dijital Arşiv Sisteminin Tamamlanması		
PERFORMANS GÖSTERGELERİ		2012	2013	2014
1	Yıllık Tamamlama Oranı ( % )	0	50	50
<b>FAALİYET MALİYETLERİ</b>				
EKONOMİK KOD		KAYNAK İHTİYACI (TL)		
		Bütçe	Bütçe Dışı	TOPLAM
1	Personel Giderleri	2.650	0	2.650
2	SGK Devlet Primi Giderleri	395	0	395
3	Mal ve Hizmet Alım Giderleri	355.000	0	355.000
4	Faiz Giderleri	0	0	0
5	Cari Transferler	0	0	0
6	Sermaye Giderleri	0	0	0
<b>GENEL TOPLAM</b>		<b>358.045</b>	<b>0</b>	<b>358.045</b>

İDARE ADI		FAALİYET BİRİMİ		
ZEYTİNBURNU BELEDİYESİ		Özel Kalem Müdürlüğü		
BİRİM FAALİYET HEDEFİ		4	FAALİYET HEDEF NO	1
AMAÇ		Hizmet Yönetimi ve Kalitesi		
HEDEF		İlçe ile İlgili Hizmetlerde Koordinasyon Sağlanacak		
PERFORMANS HEDEFİ	1	Birim Müdürleriyle Değerlendirme Toplantısı Yapmak		
	2	İlçe Protokolü ve Resmi Kurumlarla İstişare Toplantısı Yapmak		
PERFORMANS GÖSTERGELERİ		2012	2013	2014
1	Birim Müdürleri İle Yapılan Toplantı Sayısı	12	12	12
2	İlçe Protokolü ve Resmi Kurumlarla Yapılan İstişari Toplantı Sayısı	6	6	6
<b>FAALİYET MALİYETLERİ</b>				
EKONOMİK KOD		KAYNAK İHTİYACI (TL)		
		Bütçe	Bütçe Dışı	TOPLAM
1	Personel Giderleri	4.590	0	4.590
2	SGK Devlet Primi Giderleri	500	0	500
3	Mal ve Hizmet Alım Giderleri	35.000	0	35.000
4	Faiz Giderleri	0	0	0
5	Cari Transferler	0	0	0
6	Sermaye Giderleri	0	0	0
<b>GENEL TOPLAM</b>		<b>40.090</b>	<b>0</b>	<b>40.090</b>

İDARE ADI		FAALİYET BİRİMİ		
ZEYTİNBURNU BELEDİYESİ		Özel Kalem Müdürlüğü		
BİRİM FAALİYET HEDEFİ		4	FAALİYET HEDEF NO	2
AMAÇ		Hizmet Yönetimi ve Kalitesi		
HEDEF		Belediyedeki Hizmetlerin Mevzuata Uygun Yürütülmesine Katkıda Bulunmak		
PERFORMANS HEDEFİ		Bütün Birimlerin İç Denetimlerini yapmak		
PERFORMANS GÖSTERGELERİ		2012	2013	2014
Her Yıl En Az Yapılan Denetim Sayısı		1	1	1
<b>FAALİYET MALİYETLERİ</b>				
EKONOMİK KOD		KAYNAK İHTİYACI (TL)		
		Bütçe	Bütçe Dışı	TOPLAM
1	Personel Giderleri	42.000	0	42.000
2	SGK Devlet Primi Giderleri	10.000	0	10.000
3	Mal ve Hizmet Alım Giderleri	0	0	0
4	Faiz Giderleri	0	0	0
5	Cari Transferler	0	0	0
6	Sermaye Giderleri	0	0	0
<b>GENEL TOPLAM</b>		<b>52.000</b>	<b>0</b>	<b>52.000</b>



İDARE ADI		FAALİYET BİRİMİ		
ZEYTİNBURNU BELEDİYESİ		Özel Kalem Müdürlüğü		
BİRİM FAALİYET HEDEFİ		4	FAALİYET HEDEF NO	3
AMAÇ		Hizmet Yönetimi ve Kalitesi		
HEDEF		Temsil Ve Ağırlama Faaliyetlerini Etkin Bir Şekilde Yürütmek		
PERFORMANS HEDEFİ		Gerekli Organizasyonların Yapılması		
PERFORMANS GÖSTERGELERİ		2012	2013	2014
Temsil ve Ağırlama Faaliyetlerinin Yürütülme Oranı ( % )		100	100	100
<b>FAALİYET MALİYETLERİ</b>				
EKONOMİK KOD		KAYNAK İHTİYACI (TL)		
		Bütçe	Bütçe Dışı	TOPLAM
1	Personel Giderleri	280.500	0	280.500
2	SGK Devlet Primi Giderleri	31.000	0	31.000
3	Mal ve Hizmet Alım Giderleri	700.000	0	700.000
4	Faiz Giderleri	0	0	0
5	Cari Transferler	0	0	0
6	Sermaye Giderleri	0	0	0
<b>GENEL TOPLAM</b>		<b>1.011.500</b>	<b>0</b>	<b>1.011.500</b>

İDARE ADI		FAALİYET BİRİMİ		
ZEYTİNBURNU BELEDİYESİ		Özel Kalem Müdürlüğü		
BİRİM FAALİYET HEDEFİ		4	FAALİYET HEDEF NO	4
AMAÇ		Hizmet Yönetimi ve Kalitesi		
HEDEF		Vatandaşın Memnuniyeti ile Belediye Hizmetlerindeki Dikkatlilik ve Hataları Düzeltme Düzeyini Artırmak		
PERFORMANS HEDEFİ		Vatandaşın Gelen Talep ve Şikayetlerin İlgili Müdürlüklere İletilmesi, Sonuçlarının Takibi ve Cevaplanmasının Sağlanması		
PERFORMANS GÖSTERGELERİ		2012	2013	2014
Gelen Taleplerin Tamamının Cevaplandırma Oranı ( % )		100	100	100
<b>FAALİYET MALİYETLERİ</b>				
EKONOMİK KOD		KAYNAK İHTİYACI (TL)		
		Bütçe	Bütçe Dışı	TOPLAM
1	Personel Giderleri	46.000	0	46.000
2	SGK Devlet Primi Giderleri	5.000	0	5.000
3	Mal ve Hizmet Alım Giderleri	0	0	0
4	Faiz Giderleri	0	0	0
5	Cari Transferler	0	0	0
6	Sermaye Giderleri	0	0	0
<b>GENEL TOPLAM</b>		<b>51.000</b>	<b>0</b>	<b>51.000</b>

İDARE ADI		FAALİYET BİRİMİ		
ZEYTİNBURNU BELEDİYESİ		Destek Hizmetleri Müdürlüğü		
BİRİM FAALİYET HEDEFİ		3	FAALİYET HEDEF NO	1
AMAÇ		Hizmet Yönetimi ve Kalitesi		
HEDEF		İlçenin Asayişini Sağlamakla Görevli Kurumlara Destek Olmak		
PERFORMANS HEDEFİ		Emniyet Müdürlüğü Bünyesinde Kullanılmak Üzere Akaryakıt ve Araç Desteği Verilmesi		
PERFORMANS GÖSTERGELERİ		2012	2013	2014
Yıllık Planlanan Desteğin Sağlanma Oranı ( % )		100	100	100
<b>FAALİYET MALİYETLERİ</b>				
EKONOMİK KOD		KAYNAK İHTİYACI (TL)		
		Bütçe	Bütçe Dışı	TOPLAM
1	Personel Giderleri	1.350	0	1.350
2	SGK Devlet Primi Giderleri	250	0	250
3	Mal ve Hizmet Alım Giderleri	860.000	0	860.000
4	Faiz Giderleri	0	0	0
5	Cari Transferler	0	0	0
6	Sermaye Giderleri	0	0	0
<b>GENEL TOPLAM</b>		<b>861.600</b>	<b>0</b>	<b>861.600</b>

İDARE ADI		FAALİYET BİRİMİ		
ZEYTİNBURNU BELEDİYESİ		Destek Hizmetleri Müdürlüğü		
BİRİM FAALİYET HEDEFİ		3	FAALİYET HEDEF NO	2
AMAÇ		Hizmet Yönetimi ve Kalitesi		
HEDEF		Belediye Hizmet Bina ve Araçlarının Modernizasyonu Yapılacak		
		1	Hizmet Araçlarının Akaryakıt İhtiyaçlarının Karşlanması	
		2	Belediye Hizmet Binalarının Bakım, Onarımlarının Yapılması, Sigortalanması ve İhtiyaç Duyulan Demirbaş ve Sarf Malzemelerin Alımı	
PERFORMANS GÖSTERGELERİ		2012	2013	2014
1	İhtiyaçların Karşılama Oranı ( % )	100	100	100
2	Taleplerin Karşılama Oranı ( % )	100	100	100
<b>FAALİYET MALİYETLERİ</b>				
EKONOMİK KOD		KAYNAK İHTİYACI (TL)		
		Bütçe	Bütçe Dışı	TOPLAM
1	Personel Giderleri	45.000	0	45.000
2	SGK Devlet Primi Giderleri	5.000	0	5.000
3	Mal ve Hizmet Alım Giderleri	9.500.000	0	9.500.000
4	Faiz Giderleri	0	0	0
5	Cari Transferler	0	0	0
6	Sermaye Giderleri	0	0	0
<b>GENEL TOPLAM</b>		<b>9.550.000</b>	<b>0</b>	<b>9.550.000</b>

İDARE ADI		FAALİYET BİRİMİ		
ZEYTİNBURNU BELEDİYESİ		Destek Hizmetleri Müdürlüğü		
BİRİM FAALİYET HEDEFİ		3	FAALİYET HEDEF NO	3
AMAÇ		Hizmet Yönetimi ve Kalitesi		
HEDEF		Karanlık Bölgelerin Tamamı Aydınlatılacak ve Sürekliliği Sağlanacak		
PERFORMANS HEDEFİ		Aydınlatma Faaliyetlerinin Sürekliliğinin Sağlanması		
PERFORMANS GÖSTERGELERİ		2012	2013	2014
Enerji Maliyetlerinin Karşılama Oranı ( % )		100	100	100
<b>FAALİYET MALİYETLERİ</b>				
EKONOMİK KOD		KAYNAK İHTİYACI (TL)		
		Bütçe	Bütçe Dışı	TOPLAM
1	Personel Giderleri	2.500	0	2.500
2	SGK Devlet Primi Giderleri	265	0	265
3	Mal ve Hizmet Alım Giderleri	1.000.000	0	1.000.000
4	Faiz Giderleri	0	0	0
5	Cari Transferler	0	0	0
6	Sermaye Giderleri	0	0	0
<b>GENEL TOPLAM</b>		<b>1.002.765</b>	<b>0</b>	<b>1.002.765</b>

## D - İDARENİN TOPLAM KAYNAK İHTİYACI :

Belediyemiz'in 2014 yılındaki tahmini gider bütçesi 202.000.000- TL. olarak tasarlanmıştır.

Stratejik plâna ve performansa dayalı olarak hazırlanan 2014 yılı analitik bütçemizdeki toplam kaynak ihtiyacımız, **fonksiyonel olarak sınıflandırıldığında**, ihtiyaçlarımızın aşağıdaki gibi olduğu görülmektedir :

1	<b>Genel Kamu Hizmetleri İçin Öngörülen Kaynaklar Toplamı</b>	<b>62.700.000</b>
	Personel Giderleri	6.850.000
	Sosyal Güvenlik Kurumu Devlet Primi Giderleri	1.290.000
	Tüketime Yönelik Mal ve Hizmet Alımı Giderleri	29.510.000
	Faiz Giderleri	1.350.000
	Cari Transferler	6.900.000
	Sermaye Giderleri	1.800.000
	Yedek Ödenek	15.000.000

2	<b>Savunma Hizmetleri İçin Öngörülen Kaynaklar Toplamı</b>	<b>500.000</b>
	Tüketime Yönelik Mal ve Hizmet Alımı Giderleri	500.000

3	<b>Kamu Düzeni ve Güvenlik Hizmetleri İçin Öngörülen Kaynaklar Toplamı</b>	<b>12.000.000</b>
	Personel Giderleri	2.265.000
	Sosyal Güvenlik Kurumu Devlet Primi Giderleri	500.000
	Tüketime Yönelik Mal ve Hizmet Alımı Giderleri	9.235.000

5	<b>Çevre Koruma Hizmetleri İçin Öngörülen Kaynaklar Toplamı</b>	<b>36.000.000</b>
	Personel Giderleri	2.000.000
	Sosyal Güvenlik Kurumu Devlet Primi Giderleri	400.000
	Tüketime Yönelik Mal ve Hizmet Alımı Giderleri	33.100.000
	Sermaye Giderleri	500.000

6	<b>İskan ve Toplum Refahı Hizmetleri İçin Öngörülen Kaynaklar Toplamı</b>	<b>65.000.000</b>
	Personel Giderleri	4.580.000
	Sosyal Güvenlik Kurumu Devlet Primi Giderleri	1.250.000
	Tüketime Yönelik Mal ve Hizmet Alımı Giderleri	12.870.000
	Sermaye Giderleri	46.300.000

7	<b>Sağlık Hizmetleri İçin Öngörülen Kaynaklar Toplamı</b>	<b>2.200.000</b>
	Personel Giderleri	515.000
	Sosyal Güvenlik Kurumu Devlet Primi Giderleri	120.000
	Tüketime Yönelik Mal ve Hizmet Alımı Giderleri	1.565.000

8	<b>Dinlenme, Kültür ve Din Hizmetleri İçin Öngörülen Kaynaklar Toplamı</b>	<b>15.000.000</b>
	Personel Giderleri	250.000
	Sosyal Güvenlik Kurumu Devlet Primi Giderleri	50.000
	Tüketime Yönelik Mal ve Hizmet Alımı Giderleri	14.000.000
	Sermaye Giderleri	300.000

9	<b>Sosyal Güvenlik ve Sosyal Yardım Hizmetleri İçin Öngörülen Kaynaklar Toplamı</b>		<b>8.600.000</b>
	Personel Giderleri		400.000
	Sosyal Güvenlik Kurumu Devlet Primi Giderleri		100.000
	Tüketime Yönelik Mal ve Hizmet Alımı Giderleri		4.700.000
	Cari Transferler		3.400.000

## İDARE PERFORMANS TABLOSU

İDARE ADI		ZEYTİNBURNU BELEDİYE BAŞKANLIĞI						
Sıra No	Performans Hedefi	Faaliyet	BÜTÇE İÇİ		BÜTÇE DIŞI		TOPLAM	
			TL	Pay (%)	TL	Pay (%)	TL	Pay (%)
1	<b>Halk Sağlığı Konusunda Halkın Eğitim ve Bilinçlendirilmesine Yönelik Hizmetler Yürütülecek</b>	Halk Sağlığı İle İlgili Konularda Öğrencilere Eğitim ve Seminer Verilmesi, Bilgilendirici Broşür Bastırılıp, Dağıtılması	23.031	100	0	0	23.031	0,011
2	<b>Gıda İşletmelerinde Denetim Faaliyetlerinde Bulunulacak</b>	İşletmelerin Denetiminin Yapılması	54.519	100	0	0	54.519	0,026
3	<b>İlçedeki Sokak Hayvanlarının Rehabilitasyonu Sağlanacak</b>	Sokak Hayvanlarının Rehabilite Edilmesi	468.266	100	0	0	468.266	0,231
4	<b>Yeşil Alan, Konteynır ve Kapalı Alanların İlaçlama Hizmetleri Yapılacak</b>	Bitki Hastalıklarına Karşı Yeşil Alanların İlaçlanması	352.831	100	0	0	352.831	0,174
5	<b>Belediye Personeli ve Bakmakla Yükümlü Olduğu Bireylerin Tedavi Hizmetleri Yürütülecek</b>	Tedavi Hizmetlerinin Verilmesi	96.835	100	0	0	96.835	0,047



6	<b>İş Yerinde İş Sağlığı ve İş Güvenliği ile İlgili Gerekli Önlemler Alınacak</b>	İş Yeri Hekimliği Uygulamasının Mevzuata Uygun Yürütülmesi	26.824	100	0	0	26.824	0,013
7	<b>Temizlik ve Çevre Bilincini Arttırmaya Yönelik Etkinlikler Düzenlenecek</b>	Temizlik ve Çevre Bilinciyle İlgili Konularda Öğrencilere Eğitim Verilmesi, Bilgilendirici Broşür Bastırılıp Dağıtılması; Geri Dönüşüm Konusunda Halkın Bilinçlenmesine Yönelik Eğitim ve Seminerler Düzenlenmesi	93.452	100	0	0	93.452	0,046
8	<b>Çevre ve Gürültü Kirliliği Önlenecek</b>	Kirlilik Yaratabilecek Unsurların Tespiti ve Gerekli Önlemlerin Alınması	54.678	100	0	0	54.678	0,027
9	<b>Tüm İbadethanelerin Temizliği Yapılacak</b>	İbadethanelerin Temizliğinin Yapılması	615.577	100	0	0	615.577	0,304
10	<b>Çöp Toplama, Süpürme ve Yıkama İşleri Günlük Yapılacak</b>	Çöp Toplama, Süpürme ve Yıkama İşlerinin Günlük Yapılması	30.812.509	100	0	0	30.812.509	15,253
11	<b>İlçe Genelinde İhtiyaç Duyulan Yerlere Çöp Konteynırları Konulacak ve Bakımları Yapılacak</b>	Zeytinburnu'nun İhtiyacını Karşılacak Kadar Konteynırın Alınması ve Bakımlarının Yapılması	268.695	100	0	0	268.695	0,133
12	<b>İlçe Sınırları İçerisindeki Sağlık Kuruluşlarının Tıbbi Atıkları Toplanacak</b>	Sağlık Kuruluşlarının Tıbbi Atıklarının Toplanması	173.245	100	0	0	173.245	0,085
13	<b>Geri Kazanım Projesi ile İlçe Genelinde Çıkan Atıkların Kaynağında Ayrıştırılması Sağlanacak</b>	Bakanlık Tarafından Yetkilendirilmiş Kuruluşlarla İşbirliği Yaparak; Sanayi ve Evsel Atıkların Kaynağında Ayrıştırılmasıyla İlgili Bilinçlendirme Faaliyetlerinin Yürütülmesi	54.979	100	0	0	54.979	0,027

14	<b>Vatandaşın Çevreye Duyarlılığını Arttırıcı Etkinlik ve Faaliyetler Düzenlenecek</b>	Çevre Haftasının da İçinde Bulunduğu Dönemde Geniş Zamanlı ve Geniş Katılımlı Bahar Şenliğinin Düzenlenmesi	112.537	100	0	0	112.537	0,055
15	<b>Madde Bağımlılığı ve Her Türlü Kötü Alışkanlıkla Mücadele Konusunda İlgili Kurumlar ile Öğrenci ve Ailelerine Seminer Verilerek, Devamlı Suç İşleyenlerin Rehabilitesi Konusunda Ailelerine Destek Verilecek</b>	Madde Bağımlılığı ve Her Türlü Kötü Alışkanlıkla Mücadele Konusunda İlgili Kurumlar ile Öğrenci ve Ailelerine Seminer Verilmesi	17.102	100	0	0	17.102	0,008
16	<b>Dezavantajlı Gruplara Eğitim Yardımı Yapılacak</b>	Dezavantajlı Gruplara Eğitim Yardımı Yapılması	279.490	100	0	0	279.490	0,138
17	<b>Dezavantajlı Gruplara Sosyal Yardımlar Yapılacak</b>	Gelen Taleplerin Yerinde Tespit Edilerek, Yapılan Tespite göre Sosyal Yardımların Yapılması ( <i>Asker Aile Yardımı, Erzak Yardımı, Sıcak Yemek Yardımı, Tıbbi Destek Malzemeleri Yardımı, Cenaze Evlerine Yemek ve Ulaşım Hizmeti vb.</i> )	41.682	100	0	0	41.682	0,020
18	<b>Aile Koruma ve Destekleme Çalışmaları Yapılacak</b>	Aile Koruma ve Destekleme Merkezi (AKDEM) Kapsamında Eğitim Ve Danışmanlık Hizmeti Sunulması	558.950	100	0	0	558.950	0,276
19	<b>Engelli Vatandaşlarımıza Yönelik Eğitim ve Rehabilitasyon Desteği Sunulacak</b>	AKDEM Kapsamında Engelli Vatandaşlarımıza Yönelik Eğitim ve Rehabilitasyon Desteği Sunulması	498.473	100	0	0	498.473	0,246
20	<b>İlçede Bulunan Sivil Toplum Kuruluşları ile Birlikte Yöresel Günler Düzenlenecek</b>	Yöresel Dernekler ile İşbirliği İçinde Organizasyonların Planlanması ve Gerçekleştirilmesi	375.200	100	0	0	375.200	0,185

21	<b>İlçedeki Sportif Faaliyetlere Destek Olunacak</b>	Amatör Kulüp ve Sporculara Malzeme Desteğinde Bulunulması, Başarılı Sporcuların Ödüllendirilmesi, Cumhuriyet Koşusunun Düzenlenmesi	638.473	100	0	0	638.473	0,316
22	<b>Ramazan Ayında Çeşitli Etkinlikler Düzenlenecek</b>	Ramazan Ayı Öncesinde Etkinliklerin Planlanması ve Ramazan Ayında Gerçekleştirilmesi	812.030	100	0	0	812.030	0,401
23	<b>Spor Okulları Açılacak</b>	Açılacak Olan Branşların Yaz ve Kış Dönemi Olarak Ayrı Ayrı Planlanması ve Uygulamanın Yapılması	809.640	100	0	0	809.640	0,400
24	<b>Zeytinburnu'ndaki İşsizlik Potansiyeli Raporu Hazırlanarak Yaş ve Cinsiyete Göre, İŞKUR ve Milli Eğitim ile Birlikte Kurslar Düzenlenerek İş Edinme Programları Yapılarak Kurs Sonunda İstihdam Sağlanacak</b>	İŞKUR ve Milli Eğitim ile Birlikte Kurslar Düzenlenmesi	415.780	100	0	0	415.780	0,205
25	<b>Her Yıl 1 Adet Kitap Okuma Yarışması Düzenlenecek</b>	Kitap Okuma Yarışmasının Düzenlenmesi	318.650	100	0	0	318.650	0,157
26	<b>Okullardaki Başarıyı Ödüllendirecek Çalışmalar Yapılacak</b>	Başarılı Öğrencilerin Ödüllendirilmesi	364.550	100	0	0	364.550	0,180
27	<b>Bilgi Evlerini Yaygınlaştırmak ve Üye Sayısı Artırılacak</b>	Bilgi Evlerinin Kütüphane, İnternet ve Kulüp Hizmetleri Verecek Şekilde İşletilmesi	2.305.390	100	0	0	2.305.390	1,141
28	<b>Her Yıl En Az 2 Adet, Tarihi Şahsiyet, Mekan veya Kültürel Konu ile İlgili Eser Yayınlanacak</b>	Konusunun Belirlenerek Eserin Yayınlanması	539.874	100	0	0	539.874	0,267

29	<b>Her Yıl Merkezefendi Geleneksel Tıp Festivali Düzenlenecek</b>	Festivalin Düzenlenmesi	798.874	100	0	0	798.874	0,395
30	<b>Her Yıl Önemli Doğal, Kültürel, Milli ve Tarihi Yerlere Geziler Düzenlenecek</b>	Gezi Yerlerinin ve Grup Sayısının Belirlenmesi ve Gezilerin Düzenlenmesi	1.339.248	100	0	0	1.339.248	0,662
31	<b>İlçenin Kültürel Hayatını Zenginleştirmeye Yönelik Hizmetlerde Bulunulacak</b>	İlçenin Kültürel Hayatını Zenginleştirmeye Yönelik Kültür Merkezlerinde Tiyatro, Sinema, Konser, Kültür Sanat Kursları ve Belirli Gün ve Haftalarla İlgili Kutlama ve Anma Programları Düzenlenmesi	6.656.499	100	0	0	6.656.499	3,295
32	<b>Bayramlar, Önemli Gün ve Haftalarda Kutlama ve Anma Törenleri Organize Edilecek</b>	Milli ve Dini Bayramlar ile Önemli Gün ve Haftalarda Kutlama ve Anma Törenleri Organizasyonlarının Yapılması	404.312	100	0	0	404.312	0,200
33	<b>Vatandaşın Çevreye Duyarlılığını Arttırıcı Etkinlik ve Faaliyetler Düzenlenecek</b>	Çevre Haftasının da İçinde Bulunduğu Dönemde Geniş Zamanlı ve Geniş Katılımlı Bahar Şenliğinin Düzenlenmesi	112.537	100	0	0	112.537	0,055
34	<b>Vatandaşın Memnuniyeti ile Belediye Hizmetlerindeki Dikkatlilik ve Hataları Düzeltme Düzeyi Artırılacak</b>	Vatandaşın Gelen Talep ve Şikayetlerin İlgili Müdürlüklere İletilmesi, Sonuçlarının Takibi ve Cevaplanmasının Sağlanması	3.188	100	0	0	3.188	0,001

35	<b>AB Uyum Sürecine Katkıda Bulunacak Çalışmalar Yapılacak ve Projeler Üretilmesine Destek Olunacak</b>	AB Fonları Kapsamında Projeler Üretilmesi, AB Projeleriyle İlgili Eğitim ve Danışmanlık Hizmetleri Verilmesi, AB Uyum Süreci Kapsamında Toplantı, Seminer, Gezi vb. Faaliyetler Düzenlenmesi	25.717	100	0	0	25.717	0,012
36	<b>Halkın Hizmet Üretimine Etkin Katılımı Sağlanacak</b>	Belediyenin Faaliyetlerinde Vatandaş Bilgilendirerek Hizmetlerden Etkin Faydalanmalarını Sağlamak, Belediyenin Yazılı ve Görsel Basında Takibini, Medya İlişkilerinin Yürütülmesini Sağlamak; Vatandaşın Algı ve Beklentilerini Ölçmek İçin Araştırma Yapmak, ZEYKOM Bünyesinde Kent Konseyi Sekreteryası Hizmetlerini ile Gençlik Meclisi Faaliyetlerini Etkin Bir Biçimde Yürütmek, ZEYKOM Bünyesindeki Faaliyetlerin Etkin Yürütülmesi İçin Hizmet Alımı Yapmak, Belediye ile Vatandaşın İletişimini Desteklemek İçin Etkinlikler Düzenlemek	2.664.975	100	0	0	2.664.975	1,319
37	<b>Ruhsat Hizmetleri Konusunda Halkı Bilgilendirici Çalışmalar Yapılacak</b>	Ruhsat Hizmetleri Konusunda Bilgilendirici Broşür Basım ve Dağıtımı	15.090	100	0	0	15.090	0,007
38	<b>İlçede Ruhsatsız Çalışan İşyerleri Tespit Edilecek ve Ruhsatlandırılacak</b>	Ruhsatsız Çalışan İşyerlerini Tespit Etmek, Tespit Edilen İşyerlerini Ruhsatlandırmak	168.330	100	0	0	168.330	0,083
39	<b>Zeytinburnundaki Ticari İşletmelerin Envanteri Çıkarılacak</b>	Envanter Oluşturma Çalışmaları Yapmak	62.801	100	0	0	62.801	0,031

40	<b>İlçemize Yeni Okullar Kazandırılacak</b>	4 Okulun Yapılması	1.603	100	0	0	1.603	0,001
41	<b>İlçedeki Kamu Sağlık Kurumlarına Destek Olunacak</b>	Sağlık Ocakları İçin Yer Kiralanacak ve Tahsis Edilecek	21.275	100	0	0	21.275	0,010
42	<b>İlçeye 2 Yeni Hastane Kazandırılacak</b>	Hastanelerin Yapımında İlgili Kurumlarla İşbirliği Yapılması	1.603	100	0	0	1.603	0,001
43	<b>İlçenin Önemli Cadde ve Sokaklarındaki Yapıların ve Okulların Dış Görünümü Estetik Hale Getirilecek</b>	Dış Cephe Tasarımlarını Yapmak, Yapılan Cephe Tasarım Çalışmalarını Gerçekleştirmek	2.026.897	100	0	0	2.026.897	1,003
44	<b>Her Yıl Planlanan Kamulaştırmalar Gerçekleştirilecek</b>	İmar Planlarına Göre Kamulaştırmaların Yapılması	9.023.868	100	0	0	9.023.868	4,467
45	<b>Maltepe Mahallesiindeki Önemli Caddeler Düzenlenecek</b>	Cadde Düzenlemelerinin Yapılması	188.868	100	0	0	188.868	0,093
46	<b>Nakliyeciler Sitesi Tahliye Edilecek</b>	Nakliyeciler Sitesinin Tahliye Edilmesi	9.350	100	0	0	9.350	0,004
47	<b>MARMARAY Projesi Kapsamında Tren Yolu Güzergahı Rehabilit Edilecek</b>	Projelerin İlgili Kurumlarla İşbirliği Yaparak Uygulanması	9.350	100	0	0	9.350	0,004
48	<b>Kazlıçeşme Liman Projesi Gerçekleştirilecek</b>	İlgili Kurumlar Nezdinde Lobi Faaliyetlerin Yapılması	9.350	100	0	0	9.350	0,004
49	<b>Zeytinburnu Stadı Yapılacak</b>	Uygulamanın Yapılması, Stad İnşaatına Başlanması	146.238	100	0	0	146.238	0,072
50	<b>Kültür Aksı Sağlıklaştırma Projesi Tamamlanacak</b>	İBB ile Koordinasyonun Sağlanması	4.813	100	0	0	4.813	0,002
51	<b>700. Yıl Parkı Çevresi Yenileme Projesi Tamamlanacak</b>	700. Yıl Parkı Çevresi Yenileme Projesinin Hazırlanması ve Tamamlanması	9.625	100	0	0	9.625	0,004
52	<b>Abdi İpekçi Çevresi Yenileme Projesi Tamamlanacak</b>	Abdi İpekçi Çevresi Yenileme Projesinin Hazırlanması ve Tamamlanması	9.625	100	0	0	9.625	0,004

53	<b>Tarihi Surların İhya Edilerek Yaşayan Mekanlar Haline Getirilecek</b>	İBB ve Diğer İlgili Kurumlar Nezdinde Girişimlerde Bulunulması	9.356	100	0	0	9.356	0,004
54	<b>Zeytinburnu Meydanı Düzenlenecek</b>	Meydanın Kentsel Tasarım Projesinin Hazırlanması, Zeytinburnu Meydanının Düzenlenmesi	2.031.530	100	0	0	2.031.530	1,005
55	<b>Her Yıl Okulların Bakım ve Onarımı Yapılacak</b>	Okulların Bakım ve Onarımının Yapılması	4.023.139	100	0	0	4.023.139	1,991
56	<b>Yağmur Suyu Kanallarının Yapım, Bakım ve Onarımı Yapılacak</b>	İhtiyaç Duyulan Yerlere Yağmur Suyu Kanalı Yapımı ve Bakım Onarım Taleplerinin Karşlanması	378.530	100	0	0	378.530	0,187
57	<b>Karanlık Bölgelerin Tamamı Aydınlatılacak ve Sürekliliği Sağlanacak</b>	Aydınlatma Faaliyetlerinin Sürekliliğinin Sağlanması, 2014 Yılı Sonuna Kadar Maltepe Mahallesiindeki Eksik Kalan Karanlık Bölgelerin Tamamının Aydınlatılması	4.046.122	100	0	0	4.046.122	2,003
58	<b>İmara Aykırı Yapılaşmayı Önlemeye Yönelik Çalışmalar Yapılacak</b>	İmara Aykırı Yapılaşmanın Önlenmesi	1.050.077	100	0	0	1.050.077	0,519
59	<b>3 Adet Park Yapılacak</b>	700. Yıl Parkı Bitişine Park Yapılması	867.698	100	0	0	867.698	0,429
60	<b>Mevcut Yeşil Alan ve Parkların Devamlılığı Sağlanacak ve Geliştirilecek</b>	Yeşil Alan ve Parkların Bakım ve Onarımının Yapılması	5.387.118	100	0	0	5.387.118	2,666
61	<b>Her Yıl Trafik ve Çevre Düzenleme Çalışmaları Yapılacak</b>	Yol ve Bordür Boyama, Trafik Levhalarının Yenilenmesi, vb Çalışmaların Yapılması	505.793	100	0	0	505.793	0,250
62	<b>İçemize Yeni Otoparklar Kazandırılacak</b>	Yapılacak Otopark Yerlerinin Tespiti, Otoparkların Yapılması	2.519.300	100	0	0	2.519.300	1,247

63	<b>Zeytinburnu, Geleneksel Tıbbın Merkezi Haline Getirilecek</b>	Tıbbi Bitkiler Bahçesindeki Çalışmaların Sürdürülmesi	855.800	100	0	0	855.800	0,423
64	<b>Kültür Vadisi Projesi Tamamlanacak</b>	Yenilenme Kurulundan Geçen Projelerin Uygulanması	9.051.120	100	0	0	9.051.120	4,480
65	<b>Yeni Belediye Hizmet Binası Yapılacak</b>	Belediye Hizmet Binasının Yapılması	5.069.520	100	0	0	5.069.520	2,509
66	<b>Stratejik Planın Etkinliği Sağlanacak</b>	Stratejik Planın İzleme ve Değerlendirilmesinin Yapılması	45.124	100	0	0	45.124	0,022
67	<b>Mali Kayıtlar Disipline Edilecek</b>	Emlak Vergisi ve ÇTV Beyanlarının Güncelleme İşlemlerinin Tamamlanması	390.150	100	0	0	390.150	0,193
68	<b>Belediye Gelirlerinin Arttırılmasına Yönelik Çalışmalar Yapılacak</b>	Önceki Dönemlerden Kalma Alacakların Tahsil Edilmesi, Tahakkuk ve Tahsilatların Artırılması, İlçedeki İşletme ve Sanayi Kuruluşlarıyla Katı Atık Sözleşmelerinin Yapılması, Hafta Tatili Ruhsatları İle İlgili Ruhsatsız İşletmelerin Tespit Edilerek Ruhsatlandırılmasının Yapılması	1.146.127	100	0	0	1.146.127	0,567
69	<b>Çevreye Olumsuz Etkileri Bulunan İşletmelerin İyileştirilmesi Sağlanacak</b>	Çevreye Olumsuz Etkileri Olan İşletmelerin Tespit Edilmesi ve Gerekli Önlemlerin Alınması, Pazarlarda Çöplerin Poşetlenmesinin Sağlanması	309.418	100	0	0	309.418	0,153



70	<b>Kontrol ve Denetim Faaliyetlerinin Sürdürülebilirliği Sağlanacak</b>	Hizmet Alımı Yolu ile Zabıta Hizmetlerinin Sürekliliğinin Sağlanması, Pazarlarda Nizam Ve İntizamın Sağlanması, 4077 Sayılı Tüketiciyi Koruma Kanunu ve 5326 Sayılı Kabahatler Kanununa Göre Denetimlerin Yapılması	1.967.308	100	0	0	1.967.308	0,973
71	<b>Personelin Mesleki ve Yönetsel Yeterliliği Arttırılacak</b>	Zabıta Müdürlüğü Personeline Günün Şartlarına Göre Yazışmalarla İlgili Bilgilendirme Seminerlerinin Düzenlenmesi, Personele Yönelik Eğitim veya Seminerler Düzenlenmesi, Kamu İdarelerince Hazırlanan Eğitim veya Seminerlere Katılım Sağlanması, Hukuki Konularda Eğitimlere Katılması, Mevzuat Değişikliklerinin Takip Edilmesi	367.853	100	0	0	367.853	0,182
72	<b>Vatandaşın Memnuniyeti ile Belediye Hizmetlerindeki Dikkatlilik ve Hataları Düzeltme Düzeyi Arttırılacak</b>	Vatandaşın Gelen Talep ve Şikayetlerin İlgili Müdürlüklere İletilmesi, Sonuçlarının Takibi ve Cevaplanmasının Sağlanması	51.000	100	0	0	51.000	0,025
73	<b>Belediyenin Teknolojik Alt Yapısı Güncel Tutulacak</b>	İhtiyaç Duyulan Bilgisayar ve Sarf Malzemelerinin Alınması, Teknik Bakım Sözleşmelerinin Yapılması; Bilgisayar, Yazıcı vb. Araç-Gerecin Bakım ve Onarımlarının Yapılmasının Sağlanması, Yazılım Güncellemeleri ve Lisans Alımlarının Yapılması	1.309.075	100	0	0	1.309.075	0,648
74	<b>Bilgi İşlem Hizmetlerinin Etkinliği Arttırılacak</b>	Hizmet Alımı Yolu ile Teknik Personel İhtiyacının Karşlanması	956.085	100	0	0	956.085	0,473

75	<b>Bilişim Teknolojisinde Gelişen Teknolojiye Uyum Sağlanacak</b>	Belediyenin Bilişim Teknolojilerinin Güncel Tutulmasına Yönelik Yatırımların Yapılması	1.453.050	100	0	0	1.453.050	0,719
76	<b>Coğrafi Bilgi Sistemi Güncel ve İşler Tutulacak</b>	Çalışma Planlarının Yapılması ve Yıllık Uygulamannın Yapılması	110.411	100	0	0	110.411	0,054
77	<b>İlçede Gerekli Görülen Yerlere MOBESE Kameraları Yerleştirilecek</b>	İlçe Emniyet Müdürlüğünün Talebine Göre Gerekli Yerlere MOBESE Kameraları Yerleştirilmesi	256.050	100	0	0	256.050	0,126
78	<b>Dijital Arşiv Sistemi Tamamlanacak</b>	Dijital Arşiv Sisteminin Tamamlanması, Standart Dosya Planının Uygulanması	358.045	100	0	0	358.045	0,177
79	<b>İlçe ile İlgili Hizmetlerde Koordinasyon Sağlanacak</b>	Birim Müdürleriyle Değerlendirme Toplantıları ile İlçe Protokolü ve Resmi Kurumlarla İstişare Toplantılarının Yapılması	40.090	100	0	0	40.090	0,019
80	<b>Belediyedeki Hizmetlerin Mevzuata Uygun Yürütülmesine Katkıda Bulunmak</b>	Bütün Birimlerin Yılda Bir Kez İç Denetiminin Yapılması	52.000	100	0	0	52.000	0,025
81	<b>Temsil Ve Ağırılama Faaliyetleri Etkin Bir Şekilde Yürütülecek</b>	Gerekli Organizasyonların Yapılması	1.011.500	100	0	0	1.011.500	0,500
82	<b>İlçenin Asayişini Sağlamakla Görevli Kurumlara Destek Olunacak</b>	Emniyet Müdürlüğünde Kullanılmak Üzere Araç Desteği Sağlanması; Verilen Araçların Akaryakıtlarının Karşlanması	861.600	100	0	0	861.600	0,426

83	<b>Belediye Hizmet Binası ve Araçlarının Modernizasyonu Yapılacak</b>	Hizmet Araçlarının Akaryakıt İhtiyaçlarının Karşlanması, Belediye Hizmet Binalarının Bakım, Onarımlarının Yapılması, Sigortalanması ve İhtiyaç Duyulan Demirbaş ve Sarf Malzemelerin Alınması, Belediye Hizmetlerinde Kullanılmak Üzere Araç Kiralanması	9.550.000	100	0	0	9.550.000	4,727
<b>TOPLAM</b>			<b>136.900.000</b>	<b>100</b>	<b>0</b>	<b>0</b>	<b>136.900.000</b>	<b>67,800</b>
<b>GENEL YÖNETİM GİDERLERİ</b>			<b>60.350.000</b>	<b>100</b>	<b>0</b>	<b>0</b>	<b>60.350.000</b>	<b>29,900</b>
<b>DİĞER İDARELERE TRANSFER EDİLECEK KAYNAKLAR TOPLAMI</b>			<b>4.750.000</b>	<b>100</b>	<b>0</b>	<b>0</b>	<b>4.750.000</b>	<b>2,300</b>
<b>GENEL TOPLAM</b>			<b>202.000.000</b>	<b>100</b>	<b>0</b>	<b>0</b>	<b>202.000.000</b>	<b>100</b>

**TOPLAM KAYNAK İHTİYACI TABLOSU**

<b>İDARE ADI</b>		<b>ZEYTİNBURNU BELEDİYE BAŞKANLIĞI</b>				
<b>EKONOMİK KOD</b>		<b>FAALİYET TOPLAMI</b>	<b>GENEL YÖNETİM GİDERLERİ TOPLAMI</b>	<b>DİĞER İDARELERE TRANSFER EDİLECEK KAYNAKLAR TOPLAMI</b>	<b>GENEL TOPLAM</b>	
<b>BÜTÇE KAYNAK İHTİYACI</b>	<b>01</b> <i>Personel Giderleri</i>	10.010.000	6.850.000	0	16.860.000	
	<b>02</b> <i>SGK Devlet Pirimi Giderleri</i>	2.420.000	1.290.000	0	3.710.000	
	<b>03</b> <i>Mal ve Hizmet Alımı Giderleri</i>	76.370.000	29.510.000	0	105.880.000	
	<b>04</b> <i>Faiz Giderleri</i>	0	1.350.000	0	1.350.000	
	<b>05</b> <i>Cari Transferler</i>	0	4.550.000	4.750.000	9.300.000	
	<b>06</b> <i>Sermaye Giderleri</i>	48.100.000	1.800.000	0	49.900.000	
	<b>07</b> <i>Sermaye Transferleri</i>	0	0	0	0	
	<b>08</b> <i>Borç Verme</i>	0	0	0	0	
	<b>09</b> <i>Yedek Ödenek</i>	0	15.000.000	0	15.000.000	
	<b>Toplam Bütçe Kaynak İhtiyacı</b>		<b>136.900.000</b>	<b>60.350.000</b>	<b>4.750.000</b>	<b>202.000.000</b>
	<b>BÜTÇE DIŞI KAYNAK</b>	<i>Döner Sermaye</i>	0	0	0	0
<i>Diğer Yurt İçi</i>		0	0	0	0	
<i>Yurt Dışı</i>		0	0	0	0	
<i>Toplam Bütçe Dışı Kaynak İhtiyacı</i>		0	0	0	0	
<b>TOPLAM KAYNAK İHTİYACI</b>		<b>136.900.000</b>	<b>60.350.000</b>	<b>4.750.000</b>	<b>202.000.000</b>	

