

**T.C.  
TEKİRDAĞ NAMİK KEMAL  
ÜNİVERSİTESİ**

**2026 YILI İDARE  
PERFORMANS PROGRAMI**

Tel: 0 282 250 15 00  
Belgegeçer: 0 282 250 99 08  
e-posta: strateji@nku.edu.tr

Strateji Geliştirme Daire Başkanlığı  
Ocak 2026  
Tekirdağ



**“Çalışmadan, yorulmadan ve üretmeden, rahat yaşamak isteyen toplumlar; evvela haysiyetlerini, sonra hürriyetlerini daha sonra da istiklal ve istikballerini kaybetmeye mahkumdurlar.”**

**Mustafa Kemal Atatürk**



**Prof. Dr. Mümin ŞAHİN**  
**Tekirdağ Namık Kemal Üniversitesi Rektörü**

## ÜST YÖNETİCİ SUNUŞU

Ülkemizde, performans esaslı bütçelemeye geçiş çalışmaları, 5018 sayılı Kamu Mali Yönetimi ve Kontrol Kanunu'nun "Stratejik Planlama ve Performans Esaslı Bütçeleme" başlıklı 9 uncu maddesi ve bu madde gereğince hazırlanan "Kamu İdarelerince Hazırlanacak Performans Programları Hakkında Yönetmelik" ile Maliye Bakanlığı Bütçe ve Mali Kontrol Genel Müdürlüğüne hazırlanan "Performans Programı Hazırlama Rehberi" çerçevesinde başlamıştır. Üniversitemiz 2010-2014 Stratejik Planı çerçevesinde ilk Performans Programını 2010 Mali Yılı için hazırlamıştır.

5018 sayılı Kamu Mali Yönetimi ve Kontrol Kanunu ile kamu mali yönetim sistemimize dahil edilen temel yöntem ve araçlardan biri de performans esaslı bütçeleme sistemidir. Performans esaslı bütçeleme sisteminin temel unsurlarını Stratejik Plan, Performans Programı ve Faaliyet Raporları oluşturmaktadır. Stratejik Plan ve Performans Programlarında kamu idarelerinin temel politika hedefleri belirlenmekte ve bunların kaynak ihtiyaçları arasında bağlantı kurulmakta; faaliyet raporları aracılığıyla da öngörülen hedeflere ilişkin gerçekleştirmeler kamuoyuna açıklanmaktadır. Bu anlamda Performans Programları, kurumun Stratejik Planı ile bütçesi arasında bağlantı kurması açısından büyük önem arz etmektedir.

22.04.2021 tarih ve 31462 sayılı Resmi Gazetede yayımlanan "Kamu İdarelerince Hazırlanacak Stratejik Planlar ve Performans Programları İle Faaliyet Raporlarına İlişkin Usul ve Esaslar Hakkında Yönetmelik" çerçevesinde Üniversitemiz "**2026 Yılı İdare Performans Programı**" hazırlanmıştır. Bu program, yönetmelikte de belirtildiği gibi Stratejik Planda yer alan orta ve uzun vadeli amaç ve hedeflere ilişkin program dönemi performans hedef ve göstergelerini, bu performans hedeflerine ulaşmak için yürütülecek faaliyet-projeleri, kaynak ihtiyacını, idareye ilişkin mali ve mali olmayan diğer bilgileri çıktı ve sonuç odaklı bir anlayışla, doğru ve güvenilir bilgiye dayalı, malî saydamlığı ve hesap verebilirliği sağlayacak şekilde, birim performans programları esas alınmak suretiyle düzenlenmiştir.

5018 sayılı Kamu Mali Yönetimi Kontrol Kanununun 9 uncu maddesi ve Kamu İdarelerince Hazırlanacak Stratejik Planlar ve Performans Programları ile Faaliyet Raporlarına İlişkin Usul ve Esaslar Hakkında Yönetmelik uyarınca hazırlanan Üniversitemiz 2026 Yılı İdare Performans Programını tüm kamuoyunun ve ilgili kurum ve kuruluşların bilgisine sunar, bu programın hazırlanmasında emeği geçen tüm Üniversitemiz çalışanlarına değerli katkıları için teşekkür ederim.

**Prof. Dr. Mümin ŞAHİN**  
Rektör

## İÇİNDEKİLER

ÜST YÖNETİCİ SUNUŞU	4
İÇİNDEKİLER	5
I.GENEL BİLGİLER	6
A.YETKİ, GÖREV VE SORUMLULUKLAR	9-10
B. TEŞKİLAT YAPISI	11-12
C. FİZİKSEL KAYNAKLAR	13-24
D. İNSAN KAYNAKLARI	25-31
E. SUNULAN HİZMETLER	32-38
F. PROJE BİLGİLERİ	39-40
II. PERFORMANS BİLGİLERİ	41
A. TEMEL POLİTİKA VE ÖNCELİKLER	41
B. AMAÇ VE HEDEFLER	41
C. PERFORMANS HEDEF VE GÖSTERGELERİ İLE FAALİYETLER	43
1-İdare Performans Bilgisi	44-61
2-Faaliyet Maliyetleri Tablosu	62-88
D. İDARENİN TOPLAM KAYNAK İHTİYACI	89
1-Faaliyetler Düzeyinde İdare Performans Programı Maliyeti	89-91
2-Ekonomik Sınıflandırma Düzeyinde İdare Performans Programı Maliyeti	92-93
E. DİĞER HUSUSLAR	94
1-Faaliyetlerden Sorumlu Harcama Birimleri	94
2-Performans Göstergelerinin İzlenmesinden Sorumlu Birimler	95-97

## I- GENEL BİLGİLER

Tekirdağ Namık Kemal Üniversitesi 2809 sayılı ve 28.03.1983 tarihli Yükseköğretim Teşkilatı Kanunu'nun 5467 sayılı ve 01.03.2006 tarihli Kanun'un 1 inci maddesi ile değişik ek-62 nci maddesi uyarınca Tekirdağ ilinde kurulmuştur.

Üniversitemiz;

**a.** Milli Eğitim Bakanlığı Yükseköğretim Genel Müdürlüğü Örgün Eğitim Dairesi Başkanlığına bağlı olarak 15.10.1976 Tekirdağ Meslek Yüksekokulu adıyla kurulan, 20.07.1982 tarihli Resmi Gazetede yayınlanan 41 sayılı KHK ile adı ve bağlantısı değiştirilerek Trakya Üniversitesi Ziraat Fakültesine bağlanan Tekirdağ Meslek Yüksekokulu, 5467 sayılı Yükseköğretim Kurumları Teşkilatı Kanunu ile adı ve bağlantısı değiştirilerek Üniversitemize bağlanmış 2008 yılında ise Teknik Bilimler Meslek Yüksekokulu ve Sosyal Bilimler Meslek Yüksekokulundan,

Trakya Üniversitesi Rektörlüğüne bağlı iken adı ve bağlantısı değiştirilerek oluşturulan ve Rektörlüğe bağlanan Sağlık Yüksekokulunun 10 Aralık 2022 tarihli, 32039 sayılı Resmi Gazete'de yayımlanan Cumhurbaşkanı Kararı ile kapatılarak aynı kararla yeni açılan Sağlık Bilimleri Fakültesinden,

Trakya Üniversitesine bağlı olarak 20.07.1982 tarih ve 17760 sayılı Resmi Gazetede yayınlanan 41 sayılı KHK ile kurulan Ziraat Fakültesinin,

Yükseköğretim Kurulu Kararı ile 1987 yılında Trakya Üniversitesine bağlı olarak kurulan Çorlu Meslek Yüksekokulunun,

Trakya Üniversitesine bağlı olarak 11.07.1992 tarih ve 21281 sayılı Resmi Gazetede yayınlanan 3837 sayılı Yükseköğretim Kurumları Sağlık Teşkilatı Kanununun 10 uncu maddesi ile kurulan Çorlu Mühendislik Fakültesinin,

Yükseköğretim Kurulu Kararı ile 25.02.1993 tarihinde Trakya Üniversitesine bağlı olarak kurulan Malkara Meslek Yüksekokulunun,

Yükseköğretim Kurulu Kararı ile 1993 tarihinde Trakya Üniversitesine bağlı olarak kurulan Hayrabolu Meslek Yüksekokulunun,

Yükseköğretim Kurulu Kararı ile 1993/1994 tarihinde eğitim-öğretime başlayan Trakya Üniversitesi Şarköy Meslek Yüksekokulunun,

Yükseköğretim Yürütme Kurulunun 17.03.1994 tarihli kararı ile Trakya Üniversitesine bağlı olarak kurulan Marmara Ereğlisi Meslek Yüksekokulunun,

Yükseköğretim Yürütme Kurulunun 17.03.1994 tarihli kararı ile Trakya Üniversitesine bağlı olarak kurulan Çerkezköy Meslek Yüksekokulunun,

Yükseköğretim Genel Kurulunun 10.03.1995 tarihli açılmasına karar verilen ve Yükseköğretim Yürütme Kurulunun 16.03.1995 tarihli kararıyla onaylanarak Trakya Üniversitesine bağlı olarak kurulan Saray Meslek Yüksekokulunun,

Yükseköğretim Genel Kurulunun 10.03.1995 tarihli açılmasına karar verilen ve Yükseköğretim Yürütme Kurulunun 16.03.1995 tarihli kararıyla onaylanarak Trakya

Üniversitesine bağlı olarak kurulan Muratlı Meslek Yüksekokulunun adı ve bağlantısı değiştirilerek Rektörlüğümüze bağlanan akademik birimlerden,

**b.** Rektörlüğe bağlı olarak 01.03.2006 tarih ve 5467 sayılı Yükseköğretim Kurumları Teşkilatı Kanunu ile kurulan Fen Edebiyat Fakültesi ve Tıp Fakültesi, Sosyal Bilimler Enstitüsü, Fen Bilimleri Enstitüsü ve Sağlık Bilimleri Enstitüsünden,

05.03.2009 tarih ve 27160 sayılı Resmi Gazetede yayınlanan 2009/14670 sayılı Bakanlar Kurulu Kararı ile kurulan İktisadi ve İdari Bilimler Fakültesinden,

05.03.2009 tarih ve 27160 sayılı Resmi Gazetede yayınlanan 2009/14670 sayılı Bakanlar Kurulu Kararı ile kurulan Yabancı Diller Yüksekokulundan,

15.04.2009 tarihli Yükseköğretim Yürütme Kurulu kararıyla kurulan Sağlık Hizmetleri Meslek Yüksekokulundan,

01.07.2010 tarih ve 27628 sayılı Resmi Gazetede yayınlanan 2010/559 sayılı Bakanlar Kurulu Kararı ile kurulan Güzel Sanatlar, Tasarım ve Mimarlık Fakültesinden,

23.06.2012 tarih ve 28332 sayılı Resmi Gazetede yayınlanan 2012/3209 sayılı Bakanlar Kurulu Kararı ile kurulan Veteriner Fakültesinden,

23.06.2012 tarih ve 28332 sayılı Resmi gazetede yayınlanan 2012/3243 sayılı Bakanlar Kurulu Kararı ile kurulan Beden Eğitimi ve Spor Yüksekokulunun 20.11.2021 tarih, 31665 sayılı Resmi Gazetede yayımlanan 4821 sayılı Cumhurbaşkanlığı kararı ile kapatılarak aynı kararlar yeni açılan Spor Bilimleri Fakültesinden,

04.08.2012 tarih ve 28374 sayılı Resmi Gazetede yayınlanan 2012/3363 sayılı Bakanlar Kurulu Kararı ile kurulan İlahiyat Fakültesinden,

01.03.2013 tarihli Yükseköğretim Genel Kurul toplantısında alınan karar gereği kurulan Türk Müziği Devlet Konservatuarından,

27.08.2015 tarih ve 29458 sayılı Resmi Gazetede yayınlanan 2015/8052 sayılı Bakanlar Kurulu Kararı ile kurulan Hukuk Fakültesinden,

11.03.2017 tarih ve 30004 sayılı Resmi Gazetede yayınlanan 2017/9889 sayılı Bakanlar Kurulu Kararı ile kurulan Diş Hekimliği Fakültesinden,

11.06.2020 tarihli Yükseköğretim Yürütme Kurulu kararıyla kurulan Denizcilik Meslek Yüksekokulunun Yükseköğretim Kurulu Başkanlığının 22.11.2022 tarihli Genel Kurul toplantısında 2547 sayılı Kanun'un 2880 sayılı Kanunla değişik 7/d-2 maddesi uyarınca alınan karar ile Barbaros Denizcilik Meslek Yüksekokulundan oluşmaktadır.

Buna göre Üniversitemiz; 12 Fakülte, 1 Yüksekokul ve 1 Konservatuar, 12 Meslek Yüksekokulu, 3 Enstitü ve 18 Uygulama ve Araştırma Merkezi ile hizmet vermeye devam etmektedir.

Tekirdağ Namık Kemal Üniversitesi, yapılanma sürecinin ilk çalışmalarını Trakya Üniversitesi Rektörlüğü bünyesinde daha sonra Tekirdağ'daki Uygulama Otelinde gerçekleştirmiştir. Rektörlük Kasım 2007'de Tekirdağ il merkezinde Tekirdağ Belediyesince geçici tahsis yapılan eski belediye binasında faaliyetine başlamış, Ocak 2008'de Değirmenaltı Yerleşkesinde Ziraat Fakültesi Dekanlık Binasında ayrılan yere taşınmış, Şubat 2010'da da

Merkezi Derslikler binasında hizmet vermeye başlamıştır. Rektörlük ve İdari birimler 2011 yılsonu itibariyle tamamlanan Rektörlük Binasına Haziran 2012’de taşınmış ve halen burada hizmet vermeye devam etmektedir.

Tekirdağ Namık Kemal Üniversitesi’nin kuruluş ve büyüme olgusu; öncelikli yerleşke ve hizmet binaları oluşturmak, var olan tesislerin donanımlarını geliştirmek, idari personel sayısında büyüme ile doğru orantılı artış sağlamak, yeni açılan birimlere öğrenci alınması, öğretim elemanları kapasitesinde sağlanacak artış şeklinde açıklanabilir.

### **FAKÜLTELERİMİZ**

- 1- Tıp Fakültesi
- 2- Diş Hekimliği Fakültesi
- 3- Veteriner Fakültesi
- 4- Fen Edebiyat Fakültesi
- 5- Çorlu Mühendislik Fakültesi
- 6- Ziraat Fakültesi
- 7- Güzel Sanatlar, Tasarım ve Mimarlık Fakültesi
- 8- İktisadi ve İdari Bilimler Fakültesi
- 9- İlahiyat Fakültesi
- 10-Hukuk Fakültesi
- 11-Spor Bilimleri Fakültesi
- 12-Sağlık Bilimleri Fakültesi

### **YÜKSEKOKULLARIMIZ**

- 1- Yabancı Diller Yüksekokulu

### **KONSERVATUVARIMIZ**

- 1-Türk Müziği Devlet Konservatuarı

### **MESLEK YÜKSEKOKULLARIMIZ**

- 1- Sağlık Hizmetleri Meslek Yüksekokulu
- 2- Teknik Bilimler Meslek Yüksekokulu
- 3- Çorlu Meslek Yüksekokulu
- 4- Malkara Meslek Yüksekokulu
- 5- Hayrabolu Meslek Yüksekokulu
- 6- Barbaros Denizcilik Meslek Yüksekokulu
- 7- Sosyal Bilimler Meslek Yüksekokulu
- 8- Saray Meslek Yüksekokulu
- 9- Çerkezköy Meslek Yüksekokulu
- 10-Muratlı Meslek Yüksekokulu
- 11-Şarköy Meslek Yüksekokulu
- 12-Marmara Ereğlisi Meslek Yüksekokulu

### **ENSTİTÜLERİMİZ**

- 1- Sağlık Bilimleri Enstitüsü
- 2- Fen Bilimleri Enstitüsü
- 3- Sosyal Bilimler Enstitüsü

### **İDARİ BİRİMLERİMİZ**

- 1- Genel Sekreterlik
- 2- İdari ve Mali İşler Daire Başkanlığı
- 3- Personel Daire Başkanlığı

- 4- Kütüphane Dokümantasyon Daire Başkanlığı
- 5- Sağlık Kültür ve Spor Daire Başkanlığı
- 6- Bilgi İşlem Daire Başkanlığı
- 7- Yapı İşler ve Teknik Daire Başkanlığı
- 8- Öğrenci İşleri Daire Başkanlığı
- 9- Strateji Geliştirme Daire Başkanlığı
- 10-Hukuk Müşavirliği
- 11-Döner Sermaye İşletme Müdürlüğü

## MERKEZLERİMİZ

- 1- Bilimsel ve Teknolojik Araştırmalar Uygulama ve Araştırma Merkezi (NABİLTEM)
- 2- Kadın ve Aile Çalışmaları Uygulama ve Araştırma Merkezi
- 3- Tekirdağ Namık Kemal Üniversitesi Hastanesi
- 4- Sürekli Eğitim Merkezi (NAKSEM)
- 5- Türkçe Öğretimi Uygulama ve Araştırma Merkezi (TÖMER)
- 6- Uzaktan Eğitim Uygulama ve Araştırma Merkezi (NKUZEM)
- 7- Balkan Araştırmaları Uygulama ve Araştırma Merkezi (BALKAM)
- 8- Kariyer Uygulama ve Araştırma Merkezi (NKÜKAM)
- 9- Dış İlişkiler Uygulama ve Araştırma Merkezi (NAKDİM)
- 10- Deney Hayvanları Uygulama ve Araştırma Merkezi (DHUAM)
- 11- Trakya Verimlilik ve İnovasyon Uygulama ve Araştırma Merkezi (TRAVİM)
- 12- Spor Bilimleri Uygulama ve Araştırma Merkezi
- 13-Yerel Yönetimler Uygulama ve Araştırma Merkezi
- 14-Ağız ve Diş Sağlığı Uygulama ve Araştırma Merkezi
- 15-Tekirdağ Kültür-Tarih-Sanat Çalışmaları Uygulama ve Araştırma Merkezi
- 16- Trakya Tohumculuk Vadisi Uygulama ve Araştırma Merkezi
- 17- Veteriner Sağlık Uygulama ve Araştırma Merkezi (**26.09.2022 tarihli, 31965 sayılı Resmi Gazete’de yayımlanan Yönetmelik ile kurulmuştur.**)
- 18-Gıda Arzı Güvenliği ve Dijitalleşme Ortak Uygulama ve Araştırma Merkezi (Kırklareli Üniversitesi, Burdur Mehmet Akif Ersoy Üniversitesi ve Tekirdağ Namık Kemal Üniversitesi Ortaklığıyla)

## A. Yetki, Görev ve Sorumluluklar

Tekirdağ Namık Kemal Üniversitesi, 2547 sayılı Yükseköğretim Kanunu hükümlerince kurulmuş olan bir devlet üniversitesi olup, Üniversitemizin yetki, görev ve sorumlulukları diğer devlet üniversitelerinde olduğu üzere, bu Kanunun ilgili hükümleri ile verilmiştir. 2547 sayılı Yükseköğretim Kanunu’nun ‘Yükseköğretim Kurumları’ başlıklı dördüncü bölümünde verilmiştir. Yükseköğretim Kurumlarının görevleri, 12 nci madde ile; üniversite organları 13-15 inci maddeler ile; Fakülte organları 16-18 inci madde ile; Enstitüler 19 uncu madde ile; Yüksekokullar 20-21 inci madde ile verilmiştir. Bir yükseköğretim kurumu olarak Tekirdağ Namık Kemal Üniversitesi’nin görevleri 12 nci madde ile şöyle verilmiştir:

a. Çağdaş uygarlık ve eğitim-öğretim esaslarına dayanan bir düzen içinde, toplumun ihtiyaçları, kalkınma planları ilke ve hedeflerine uygun, ortaöğretime dayalı çeşitli düzeylerde eğitim-öğretim, bilimsel araştırma, yayım ve danışmanlık yapmak,

b. Kendi ihtisas gücü ve maddi kaynaklarını rasyonel, verimli ve ekonomik şekilde kullanarak, milli eğitim politikası ve kalkınma planları ilke ve hedefleri ile Yükseköğretim Kurulu tarafından yapılan plan ve programlar doğrultusunda, ülkenin ihtiyacı olan dallarda ve sayıda insan gücü yetiştirmek,

c. Türk toplumunun yaşam düzeyini yükseltici ve kamuoyunu aydınlatıcı bilim verilerini söz, yazı ve diğer araçlarla yaymak,

d. Örgün, yaygın, sürekli ve açık eğitim yoluyla toplumun özellikle sanayileşme ve tarımda modernleşme alanlarında eğitilmesini sağlamak,

e. Ülkenin bilimsel, kültürel, sosyal ve ekonomik yönlerden ilerlemesini ve gelişmesini ilgilendiren sorunlarını, diğer kuruluşlarla işbirliği yaparak, kamu kuruluşlarına önerilerde bulunmak suretiyle öğretim ve araştırma konusu yapmak, sonuçlarını toplumun yararına sunmak ve kamu kuruluşlarınca istenecek inceleme ve araştırmaları sonuçlandırarak düşüncelerini ve önerilerini bildirmek,

f. Eğitim-öğretim ve seferberliği içinde, örgün, yaygın, sürekli ve açık eğitim hizmetini üstlenen kurumlara katkıda bulunacak önlemleri almak,

g. Yörelereindeki tarım ve sanayinin gelişmesine ve ihtiyaçlarına uygun meslek elemanlarının yetişmesine ve bilgilerinin gelişmesine katkıda bulunmak, sanayi, tarım ve sağlık hizmetleri ile diğer hizmetlerde modernleşmeyi, üretimde artışı sağlayacak çalışma ve programlar yapmak, uygulamak ve yapılanlara katılmak, bununla ilgili kurumlara işbirliği yapmak ve çevre sorunlarına çözüm getirici önerilerde bulunmak,

h. Eğitim teknolojisini üretmek, geliştirmek, kullanmak, yaygınlaştırmak,

i. Yükseköğretimin uygulamalı yapılmasına ait eğitim-öğretim esaslarını geliştirmek, döner sermaye işletmelerini kurmak, verimli çalıştırmak ve bu faaliyetlerin geliştirilmesine ilişkin gerekli düzenlemeleri yapmaktır.

Rektörün görev, yetki ve sorumlulukları 13 üncü maddesi b fıkrası ile; Senato'nun görev, yetki ve sorumlulukları 14 üncü maddesi b fıkrası ile; Üniversite Yönetim Kurulu'nun görev, yetki ve sorumlulukları 15 inci maddesi b fıkrası ile; Fakülte dekanlarının görev, yetki ve sorumlulukları 16 ıncı maddesi b fıkrası ile; Fakülte kurullarının görev, yetki ve sorumlulukları 17 inci maddesi b fıkrası ile; Fakülte Yönetim Kurullarının görev, yetki ve sorumlulukları 18 inci maddesi b fıkrası ile; Enstitü müdürleri, Enstitü Kurulları ile Enstitü yönetim kurullarının görev, yetki ve sorumlulukları 19 uncu maddesi ile; Yüksekokul Müdürleri, Yüksekokul Kurulları ile Yüksekokul Yönetim Kurullarının görev, yetki ve sorumlulukları 20 nci maddesi ile; ve en son olarak Bölüm Başkanlarının görev, yetki ve sorumlulukları 21 nci maddesi ile verilmiştir.

## **B. Teşkilat Yapısı**

Üniversitemiz akademik ve idari teşkilat yapısı Şekil-1 ve Şekil-2 de yer almaktadır.

ÜNİVERSİTE SENATOSU

REKTÖR

ÜNİVERSİTE YÖNETİM KURULU

REKTÖR YRD.

REKTÖR YRD.

REKTÖR YRD.

ÖZEL KALEM MÜD.



## TEKİRDAĞ NAMIK KEMAL ÜNİVERSİTESİ İDARİ TEŞKİLAT ŞEMASI

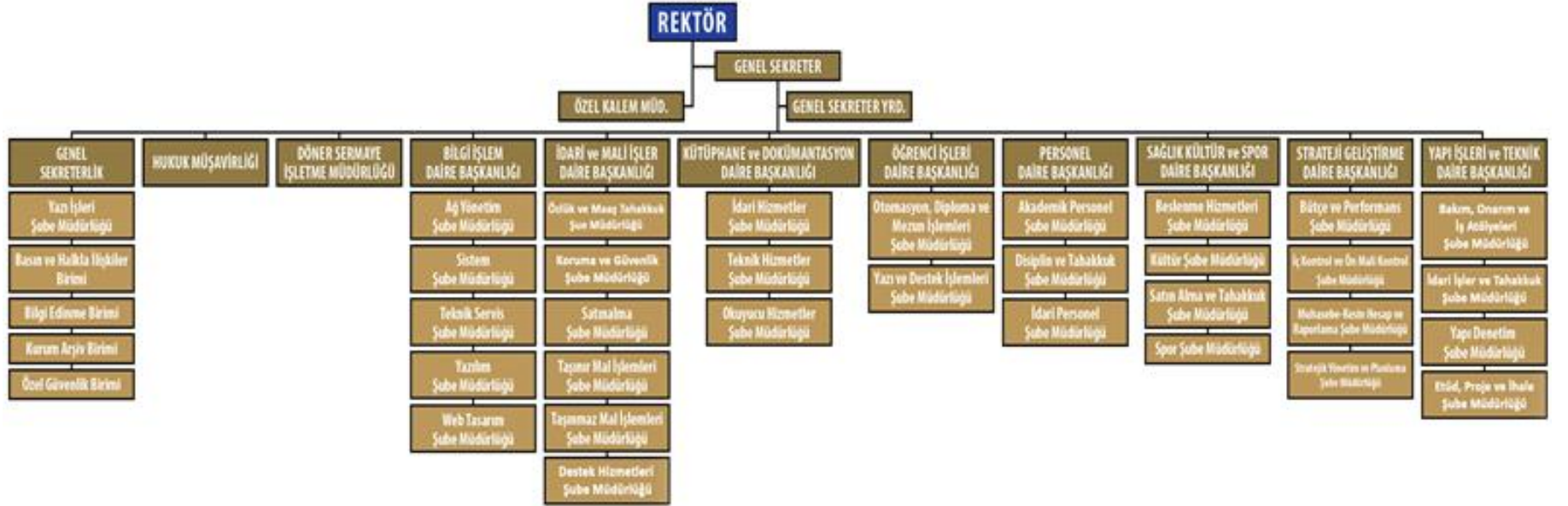

## C. Fiziksel Kaynaklar

### 1. Eğitim Alanları Derslikler

Tablo 1: Eğitim Alanları Derslik Kapasiteleri

Eğitim Alanı	Kapasitesi 0-50	Kapasitesi 51-75	Kapasitesi 76-100	Kapasitesi 101-150	Kapasitesi 151-250	Kapasitesi 251-üzeri
Anfi	-	-	1	8	6	3
Sınıf	349	13	1	-	-	-
Bilgisayar Lab.	22	2	2	-	-	-
Teknik Resim Salonu	5	1	-	-	-	-
Diğer Lab./Atölye	198	17	21	-	-	-
<b>TOPLAM</b>	574	33	25	8	6	3

Kaynak: Yapı İşleri ve Teknik Daire Başkanlığı

### 2. Sosyal Alanlar

#### 2.1.Kantinler ve Kafeteryalar

Kantin Sayısı	: 26
Kantin Alanı	: 2535,76 m <sup>2</sup>
Kafeterya Sayısı	: 9 Adet
Kafeterya Alanı	: 1988,53 m <sup>2</sup>

#### 2.2.Yemekhaneler

Öğrenci Yemekhane Sayısı	: 13 Adet
Öğrenci Yemekhane Alanı	: 3384,2 m <sup>2</sup>
Öğrenci Yemekhane Kapasitesi	: 2506 Kişi
Personel Yemekhane Sayısı	: 18 Adet
Personel Yemekhane Alanı	: 3429,2 m <sup>2</sup>
Personel Yemekhane Kapasitesi	: 1520 Kişi

#### 2.3.Misafirhaneler\*\*

Misafirhane Sayısı	: - Adet
Misafirhane Kapasitesi	: -Kişi

## 2.4. Öğrenci Yurtları

Tablo 2: Öğrenci Yurtları

	Yatak Sayısı 1	Yatak Sayısı 2	Yatak Sayısı 3 – 4	Yatak Sayısı 5 - Üzeri
Oda Sayısı	-	-	-	-
Alanı m <sup>2</sup>	-	-	-	-

## 2.5. Lojmanlar

Lojman Sayısı : -  
Lojman Brüt Alanı : -  
Dolu Daire Sayısı : -  
Boş Daire Sayısı : -

## 2.6. Spor Tesisleri

Kapalı Spor Tesisleri Sayısı : 2 Adet  
Kapalı Spor Tesisleri Alanı : 9.860 m<sup>2</sup>  
Açık Spor Tesisleri Sayısı : 9 Adet  
Açık Spor Tesisleri Alanı : 13.040m<sup>2</sup>



## 2.7.Toplantı – Konferans Salonları

Tablo 3: Toplantı- Konferans Salonları

Alan Tanımı	Sayı (Adet)	Alanı (m2)	Kapasitesi 0-50	Kapasitesi 51-75	Kapasitesi 76-100	Kapasitesi 101-150	Kapasitesi 151-250	Kapasitesi 251-üzeri
Toplantı Salonu	71	3561,35	61	7	2	-	1	-
Konferans Salonu	14	3576,03	2	1	1	3	5	2
Seminer Salonu	7	817,3	7	-	-	-	-	-
TOPLAM	90	7954,68	70	8	3	3	6	2

Kaynak: Yapı İşleri ve Teknik Daire Başkanlığı

## 2.8. Sinema Salonu

Sinema Salonu Sayısı : - Adet  
Sinema Salonu Alanı : - m<sup>2</sup>  
Sinema Salonu Kapasitesi : - Kişi

## 2.9.Eğitim ve Dinlenme Tesisleri

Eğitim ve Dinlenme Tesisleri Sayısı : - Adet  
Eğitim ve Dinlenme Tesisleri Kapasitesi : - Kişi

## 2.10.Öğrenci Kulüpleri

Öğrenci Kulüpleri Sayısı : 150 Adet  
Öğrenci Kulüpleri Alanı : -- m<sup>2</sup>

## 2.11.Mezun Öğrenciler Derneği

Mezun Öğrenciler Derneği Sayısı : - Adet  
Mezun Öğrenciler Derneği Alanı : - m<sup>2</sup>

## 2.12.Okul Öncesi Alanları\*\*

Anaokulu Sayısı : - Adet  
Anaokulu Alanı : -m<sup>2</sup>  
Anaokulu Kapasitesi : - Kişi

### 3- Hizmet Alanları

#### 3.1. Akademik Personel Hizmet Alanları

**Tablo 4: Akademik Personel Hizmet Alanları**

	Sayısı (Adet)	Alanı (m <sup>2</sup> )	Kullanan Sayısı (Kişi)
Çalışma Odası	865	17763,53	842
<b>Toplam</b>	865	17765,53	842

Kaynak: Yapı İşleri ve Teknik Daire Başkanlığı

#### 3.2. İdari Personel Hizmet Alanları

**Tablo 5: İdari Personel Hizmet Alanları**

	Sayısı (Adet)	Alanı (m <sup>2</sup> )	Kullanan Sayısı (Kişi)
Servis	82	1668	122
Çalışma Odası	439	12103,36	440
<b>Toplam</b>	521	13771,36	562

Kaynak: Yapı İşleri ve Teknik Daire Başkanlığı

### 4- Ambar Alanları

Ambar Sayısı : 368 Adet  
Ambar Alanı : 12.229,64m<sup>2</sup>

### 5- Arşiv Alanları

Arşiv Sayısı : 39 Adet  
Arşiv Alanı : 1676,13 m<sup>2</sup>

### 6- Atölyeler

Atölye Sayısı : 31 Adet  
Atölye Alanı : 2198,24 m<sup>2</sup>

## 7- Hastane Alanları

Tablo 6: Hastane Alanları

Alan Tanımı	Sayı (Adet)	Alanı(m2)
Acil Servis Alanı	1	3.300,13
Yoğun Bakım Alanı	8	766,83
Ameliyathane Alanı	12	624,31
Doğumhane Alanı	3	59,57
Koroner Anjiyografi Alanı	2	93,84
Klinik Alanı	22	15.699,15
Laboratuvar Alanı	4	255,63
Endoskopi Alanı	1	198,03
Eczane Alanı	1	89,68
Radyoloji Alanı	1	222,11
Nükleer Tıp Alanı	1	-
Sterilizasyon Alanı	1	79,31
Mutfak Alanı	2	1.383,80
Çamaşırhane Alanı	1	202,30
Teknik Servis Alanı	1	71,40
Poliklinikler Alanı	59	1.710,41
Diğer Alanlar	784	32.883,50
<b>Toplam Kapalı Alanı</b>	<b>904</b>	<b>57.640</b>

\* Kaynak: Tekirdağ Namık Kemal Üniversitesi Hastanesi

Tablo 7: Ağız ve Diş Sağlığı Uygulama ve Araştırma Merkezi Alanları

Alan Tanımı	Sayı (Adet)	Alanı (m2)
Klinik Odası	16	230
Dinlenme Odası	1	8,9
Temizlik Odası	1	5
Vezne	1	8,9
Bebek Emzirme	1	11,9
Sarf Depo	1	7,8
Demirbaş Depo	1	11,9
Hol	5	136
Antre	4	257,5
Bayan Soyunma Odası	1	5
Erkek Soyunma Odası	1	6,5
Arşiv	1	7,2
Periapikal Radyografi Odası	1	8
Röntgen	1	8,8
Panoramik Radyografi	1	8,8
Hemşire Dinlenme	-	-
Steril Alan	2	31,2
Kirli Alan	1	12,1
<b>Toplam Alan</b>	<b>40</b>	<b>765,50</b>

\* Kaynak: Ağız ve Diş Sağlığı Uygulama ve Araştırma Merkezi

## 8- Bilgi ve Teknolojik Kaynaklar

### 8.1- Yazılımlar

Tablo 8: Yazılımlar

Sıra No	Yazılım Adı	İç	Dış	Satın alma/Ücretsiz
1.	Personel Özlük Programı			Satın alma
2.	Kartlı Geçiş Sistemleri			Satın alma
3.	Elektronik Belge Yönetim Sistemi			Satın alma
4.	Santral Programı			Satın alma
5.	Yaklaşık Maliyet Hesaplama Otomasyonu			Satın alma
6.	Güzel Sanatlar Grafik Web Programı			Satın alma
7.	Hastane Bilgi Yönetim Otomasyon Sistemi			Satın alma
8.	İşçi Maaş Programı			Satın alma
9.	Adobe Master Collection			Satın alma
10.	ALMS			Satın alma
11.	Office			Satın alma
12.	Teams			Satın alma
13.	Windows Server			Satın alma
14.	Windows			Satın alma
15.	Yordam			Satın alma
16.	ARCGİS			Satın alma
17.	Anket ve Form Sistemleri	*		
18.	AVES	*		
19.	YÖS, Yüksek Lisans, Özel Yetenek Başvuru Sistemi	*		
20.	Diploma Sorgu Sistemi	*		
21.	E-BAP	*		
22.	E-Konferans	*		
23.	E-Öğrenci	*		
24.	E-Üniversite	*		
25.	ESAS	*		
26.	IP Log İmzalayıcı	*		
27.	Kurs Sistemi	*		

28.	Kısmi Zamanlı Öğrenci Sistemi	*		
29.	Kurum Dışı Proje Sistemi	*		
30.	Laboratuvar Arama Sistemi	*		
31.	Mezun Sistemi	*		
32.	Personel Özlük İşleri otomasyonu	*		
33.	Topluluk Sistemi	*		
34.	Autocad		*	
35.	Stata/MP2 18.5 Akademik		*	
36.	KBS		*	
37.	MatLab		*	
38.	Postgressql		*	
39.	Say2000		*	
40.	SPSS-PASW Statistics 18		*	
41.	SQL Server		*	
42.	Tübitak-Dergipark		*	
43.	Vcenter		*	
44.	Veeam		*	
45.	3 Boyutlu Örgü Simülasyon Programı		*	
46.	Luca ve Web Elektra		*	
47.	Ansys-2025-R1		*	

## 8.2- Bilgisayarlar

Masaüstü Bilgisayar Sayısı : 1722 Adet  
Taşınabilir Bilgisayar Sayısı : 949 Adet

## 8.3- Kütüphane Kaynakları

Tablo 9: Kütüphane Kaynakları

Kütüphane Kaynakları									
Basılı Kaynaklar				Elektronik Kaynaklar					
Kitap	Sürelî Yayın	Tez	Görsel İşitsel Materyaller	Veri Tabanları			Tek Dergi Abonelikleri	Satın alınan Elektronik kitaplar	Abonelik yapılan Elektronik kitaplar
				E-Kitap Sayısı	E-Dergi Sayısı	E-Tez Sayısı			
84.106	704	3115	973	432.645	79.282	5.896.910	3	20.459	405.997

**Tablo 10: Uluslararası Veri Tabanları**

VERİTABANLARI LİSTESİ						
Veri Tabanı adı	Türü (Bibliyografik, Tam Metin İntihal Yazılımı, Eğitim-video, vb.)	Konusu (Tıp, Hukuk, Disiplinler arası, vb.)	E-Dergi Sayısı	E-Kitap Sayısı	Tez Sayısı	Sağlama Türü
ASABE Technical Library	Tam Metin	Doğa Bilimleri	8	12	0	Aktif
ARAŞTIRMA YÖNTEMLERİ EĞİTİM VE UYGULAMA MERKEZİ(AYEUM)	Eğitim	Disiplinlerarası			0	Aktif
Bioone Complete	Tam Metin	Doğa Bilimleri	218		0	Aktif
BookCites Atıf Dizini	Bibliyografik	Disiplinlerarası			0	Aktif
ClinicalKey	Tam Metin	Tıp	929	1174	0	Aktif
ExpertPath Patoloji Karar Destek Sistemi	Kanıtı Dayalı	Tıp			0	Aktif
HeinOnline	Tam Metin	Hukuk	4415		0	Aktif
Hiperkitap	Tam Metin	Disiplinlerarası		28733	0	Aktif
Incites Benchmarking & Analytics	Akademik Performans Ölçümü	Disiplinlerarası			0	Aktif
İdealonline	Tam Metin	Disiplinlerarası	1200	605	0	Aktif
Jurix	Tam Metin	Hukuk	83		0	Aktif
LEHÇEDİZ	Sözlük	Edebiyat			0	Aktif
LEXPERA	Mevzuat	Hukuk		2.054	0	Aktif
ProQuest E-Book Central	Tam Metin	Disiplinlerarası		333.424	0	Aktif
PQ Summon	Arama Motoru	Arama Motoru			0	Aktif
Rosetta Stone Library Solution	Dil Eğitimi	Dil			0	Aktif
SciFinder	Diğer	Kimya			0	Aktif
SOBİAD	Bibliyografik	Disiplinlerarası			0	Aktif
Turcademy	Tam Metin	Disiplinlerarası		11.209	0	Aktif
Türkiye Atıf Dizini	Tam Metin	Tıp,Hemşirelik	654		0	Aktif
UpToDate Advanced	Kanıtı Dayalı	Tıp			0	Aktif
American Bee Journal	Tek Dergi	Veterinerlik	1		0	Aktif
FREMDSPRACHE DEUTSCH	Tek Dergi	Dil	1		0	Aktif
RNSA	Tam Metin	Tıp	5		0	Aktif
VETİS	Uzaktan Erişim Modülü	Erişim yazılımı			0	Aktif
American Chemical Society	Tam Metin	Kimya	70		0	Aktif
Academindex	Bibliyografik	Disiplinlerarası			0	Aktif
ProQuest Central	Tam Metin	Disiplinlerarası	26129	995	0	Aktif
EndNote	Referans Düzenleme Aracı	Referans Düzenleme Aracı			0	Aktif
Complete Anatomy	Uygulama	Tıp			0	Aktif
APA PsycARTICLES			164		0	Aktif
Annual Reviews	Tam Metin	Sosyal Bilimler	66		0	Ulakbim
CAB Abstracts	Bibliyografik	Veterinerlik	1100		0	Ulakbim
EBSCOHOST	Tam Metin	Disiplinlerarası	29075	37223	0	Ulakbim
Emerald Premier eJournal	Tam Metin	Sosyal Bilimler	406	1262	0	Ulakbim
IEEE	Tam Metin	Mühendislik	228		0	Ulakbim
İntihal.net (Akademik İntihal)	İntihal Engelleme Yazılımı	İntihal			0	Ulakbim

		Yazılımı					
iThenticate	İntihal Engelleme Yazılımı	İntihal Yazılımı				0	Ulakbim
JSTOR Archive Journal Content	Tam Metin	Disiplinlerarası	4496			0	Ulakbim
Mendeley	Referans Düzenleme Aracı	Referans Düzenleme Aracı				0	Ulakbim
Ovid Total Access Collection	Tam Metin	Tıp	447			0	Ulakbim
ProQuest Dissertations & Theses	Tam Metin	Disiplinlerarası				5896910	
ScienceDirect Freedom Collection	Tam Metin	Disiplinlerarası	2265			0	Ulakbim
Scopus	Bibliyografik	Disiplinlerarası				0	Ulakbim
SpringerLink	Tam Metin	Disiplinlerarası	2361		15741	0	Ulakbim
Taylor & Francis	Tam Metin	Disiplinlerarası	2153		1	0	Ulakbim
Turnitin	İntihal Engelleme Yazılımı	İntihal Yazılımı				0	Ulakbim
Web of Science	Bibliyografik	Disiplinlerarası				0	Ulakbim
Wiley Online Library	Tam Metin	Disiplinlerarası	1326			0	Ulakbim
Muteferriqa	Tam Metin	Tarih				0	Aktif
Beck Online Premium	Tam Metin	Hukuk	134			0	Aktif
Kazancı Hukuk Mevzuat-İçtihat Bilgi Bankası	Tam Metin	Hukuk				0	Aktif
Swisslex	Tam Metin	Hukuk				0	Aktif
Legal Online	Tam Metin	Hukuk	939		659	0	Aktif
Oxford University Press	Tam Metin	Sosyal Bilimler	362			0	Aktif
Tümer ALTAŞ Online Sınav Hazırlık Veri Tabanı	Dil Eğitimi	Dil Eğitimi				0	Aktif
JAMA	Tam Metin	Tıp	10			0	Aktif
Royal Society of Chemistry (RSC)	Tam Metin	Kimya	58			0	Aktif
CABI CASES	Tam Metin	Veterinerlik				0	Aktif
Akademisyen Online	Tam Metin	Disiplinlerarası			3400	0	Aktif
JoVE	Tam Metin	Ders Materyali				0	Aktif
MaxQda	İstatistik	Nitel ve nicel verileri analiz				0	Aktif
			79.295		436480	5896910	

## 8.4- Diğer Bilgi ve Teknolojik Kaynaklar

Tablo 11: Diğer bilgi ve Teknolojik Kaynaklar

Cinsi	Adet
Projeksiyon	640
Tepegöz (Slayt Cihazları)	2
Barkod Okuyucu	199
Fotokopi makinesi	87
Faks	5
Yazıcı	1810
Fotoğraf makinesi	80
Kameralar	1053
Televizyonlar	356
Tarayıcılar	90
Optik Okuyucu	15
Barkod Yazıcı	199
Evrak İmha Makinesi	45
IP Telefon Makinesi	2521

## 8.5-Taşıtlar

Tablo 12: Taşıtlar

Sıra No	Kurum	Birim	Merkez Taşra	Plaka	Taşıt Cinsi	Marka	Yılı	Kullanım Türü	Mülkiyet Resmi/Kiralık	T Cetveli
1	TNKÜ	Rektörlük	Merkez	59TG099	Otomobil	Togg	2023	Makam	Resmi	T2
2	TNKÜ	Rektörlük	Merkez	59KA360	Otomobil	Volkswagen Passat	2007	Hizmet	Resmi	T2
3	TNKÜ	Rektörlük	Merkez	59NA154	Otomobil	Skoda Octavia	2008	Hizmet	Resmi	T2
4	TNKÜ	Şarköy MYO	Taşra	59NA055	Otomobil	Skoda Octavia	2008	Hizmet	Resmi	T2
5	TNKÜ	Yapı İşl. ve Tek. Dai. Bşk.	Merkez	59NA149	Otomobil	Skoda Octavia	2009	Hizmet	Resmi	T2
6	TNKÜ	Ziraat Fakültesi Dekanlığı	Merkez	59DD719	Otomobil	Renault 19 Europa RNE	2001	Hizmet	Resmi	T2
7	TNKÜ	Çorlu Mühendislik Fak.	Taşra	59KA362	Otomobil	Hyundai Accent Era	2007	Hizmet	Resmi	T2
8	TNKÜ	Malkara MYO	Taşra	59NA321	Otomobil	Skoda Octavia	2008	Hizmet	Resmi	T2
9	TNKÜ	Saray MYO	Taşra	59RD636	Otomobil	Hyundai Accent Era	2008	Hizmet	Resmi	T2
10	TNKÜ	Hayrabolu MYO	Taşra	59HE396	Otomobil	Hyundai Era	2010	Hizmet	Resmi	T2
11	TNKÜ	Rektörlük	Merkez	59KL730	Otomobil	Skoda SuperB Ela 1.6 CR TDI	2012	Hizmet	Resmi	T2
12	TNKÜ	Muratlı MYO	Taşra	59NA166	Otomobil	Hyundai Accent Admira 1.3 HY	2005	Hizmet	Resmi	T2
13	TNKÜ	Çorlu MYO	Taşra	59PU600	Otomobil	Hyundai Accent 1.3	2005	Hizmet	Resmi	T2
14	TNKÜ	Rektörlük	Merkez	59DF744	Otomobil	Renault Fluence	2014	Hizmet	Resmi	T2
15	TNKÜ	Rektörlük	Merkez	59DD985	Otomobil	Toyota Corolla S/D 1.4-4D	2016	Hizmet	Resmi	T2
16	TNKÜ	Rektörlük	Merkez	59EH769	Minibüs	Volkswagen Crafter	2009	Hizmet	Resmi	T5
17	TNKÜ	Veteriner Sağ. Uyg. Ve Arş. Merkezi	Merkez	59EH920	Minibüs	Volkswagen Crafter	2010	Hizmet	Resmi	T5
18	TNKÜ	Çorlu Mühendislik Fak.	Taşra	59PU997	Minibüs	Iveco	2001	Hizmet	Resmi	T5
19	TNKÜ	TNKÜ Hastanesi	Merkez	59NA167	Kamyonet	BMC Kamyonet	2009	Hizmet	Resmi	T7
20	TNKÜ	Rektörlük	Merkez	59DK590	Kamyonet	Ford Transit Connect 1.8	2004	Hizmet	Resmi	T7
21	TNKÜ	TNKÜ Hastanesi	Merkez	59DF440	Kamyonet	Fiat Fiorina Combi Emt. 1.3	2010	Hizmet	Resmi	T7
22	TNKÜ	Rektörlük	Merkez	59EG801	Kamyonet	Ford Transit	2016	Hizmet	Resmi	T7
23	TNKÜ	Rektörlük	Merkez	59EH262	Kamyonet	Isuzu Kamyonet	2010	Hizmet	Resmi	T8
24	TNKÜ	Sağlık, Kültür ve Spor. Dai. Bşk.	Merkez	59EH844	Kamyonet	Ford Transit	2011	Hizmet	Resmi	T7

25	TNKÜ	Rektörlük	Merkez	59DU588	Otobüs	Mitsubishi Prestij	2004	Hizmet	Resmi	T11a
26	TNKÜ	Rektörlük	Merkez	59KN880	Özel Amaçlı	Ford Cargo 2532 6*2 (İtfaiye)	2012	Hizmet	Resmi	T22
27	TNKÜ	Çerkezköy MYO	Taşra		Özel Amaçlı	Fatih (İtfaiye)	2012	Hizmet	Resmi	T22
28	TNKÜ	Sağlık, Kültür ve Spor. Dai. Bşk.	Merkez	59AHU285	Motosiklet	Kymco	2007	Hizmet	Resmi	T18
29	TNKÜ	Sağlık, Kültür ve Spor. Dai. Bşk.	Merkez		Bisiklet			Hizmet	Resmi	T20
30	TNKÜ	Sağlık, Kültür ve Spor. Dai. Bşk.	Merkez		Bisiklet			Hizmet	Resmi	T20
31	TNKÜ	Sağlık, Kültür ve Spor. Dai. Bşk.	Merkez		Bisiklet			Hizmet	Resmi	T20
32	TNKÜ	Sağlık, Kültür ve Spor. Dai. Bşk.	Merkez		Bisiklet			Hizmet	Resmi	T20
33	TNKÜ	Sağlık, Kültür ve Spor. Dai. Bşk.	Merkez		Bisiklet			Hizmet	Resmi	T20
34	TNKÜ	Sağlık, Kültür ve Spor. Dai. Bşk.	Merkez		Bisiklet			Hizmet	Resmi	T20
35	TNKÜ	Sağlık, Kültür ve Spor. Dai. Bşk.	Merkez		Bisiklet			Hizmet	Resmi	T20
36	TNKÜ	Sağlık, Kültür ve Spor. Dai. Bşk.	Merkez		Bisiklet			Hizmet	Resmi	T20
37	TNKÜ	Sağlık, Kültür ve Spor. Dai. Bşk.	Merkez		Bisiklet			Hizmet	Resmi	T20
38	TNKÜ	Sağlık, Kültür ve Spor. Dai. Bşk.	Merkez		Bisiklet			Hizmet	Resmi	T20
39	TNKÜ	Rektörlük	Merkez	59EJ545	Otomobil	Mercedes-Benz Vito	2017	Hizmet	Kiralık	T2
40	TNKÜ	Rektörlük	Merkez	59AHS319	Otomobil	Renault Megane	2020	Hizmet	Kiralık	T2
41	TNKÜ	Yapı İşl. ve Tek. Dai. Bşk.	MERKEZ	59ABT664	Kamyonet	Fiat Doblo Combi	2019	Hizmet	Kiralık	T7
42	TNKÜ	Bilgi İşlem Dai. Bşk	Merkez	59ABF028	Kamyonet	Fiat Doblo Combi	2019	Hizmet	Kiralık	T7

## D- İnsan Kaynakları

Üniversitemiz insan kaynaklarına ilişkin tüm veriler 31.12.2025 tarihi itibarıyla verilmiştir. Kadrolu personel verileri Personel Daire Başkanlığı tarafından sağlanmıştır.

### 1-Akademik Personel

Tablo 13: Akademik Personel

Akademik Personel					
	Kadroların Doluluk Oranına Göre			Kadroların İstihdam Şekline Göre	
	Dolu	Boş	Toplam	Tam Zamanlı	Yarı Zamanlı
Profesör	258	101	359	Tam Zamanlı	
Doçent	176	138	314	Tam Zamanlı	
Dr. Öğretim Üyesi	237	105	342	Tam Zamanlı	
Öğretim Görevlisi	243	56	299	Tam Zamanlı	
Araştırma Görevlisi	195	116	311	Tam Zamanlı	
<b>TOPLAM</b>	<b>1109</b>	<b>516</b>	<b>1625</b>		

Kaynak: Personel Daire Başkanlığı

### 2-Yabancı Uyruklu Akademik Personel

Tablo 14: Yabancı Uyruklu Akademik Personel

Yabancı Uyruklu Öğretim Elemanları (2547/34.Madde)			
Unvan	Geldiği Ülke	Çalıştığı Birim	Pozisyonu Sözleşmeli
Doçent	Azerbaycan	Çorlu Mühendislik Fakültesi	1
Öğretim Görevlisi	Suriye	İlahiyat Fakültesi	1

Kaynak: Personel Daire Başkanlığı

### 3-Akademik Personelin Yurtiçi-Yurtdışı Görevlendirmeleri

Tablo 15: Akademik personeli Yurtiçi-Yurtdışı Görevlendirmeleri

Akademik Personelin Yurtiçi-Yurtdışı Görevlendirmeleri(2547/39.Madde) Görevlendirilme Süresi (7 Günden Fazla)				
Unvanı	Yurtdışı Görevlendirme Sayısı		Yurtiçi Görevlendirme Sayısı	
	Harcırahlı	Harcırahsız	Harcırahlı	Harcırahsız
Profesör	5	3	3	14
Doçent	3	5	-	2
Doktor Öğretim Üyesi	1	11	1	5
Öğretim Görevlisi	1	1	-	4
Araştırma Görevlisi	5	9	2	12
<b>TOPLAM</b>	<b>15</b>	<b>29</b>	<b>6</b>	<b>37</b>

Kaynak: Personel Daire Başkanlığı

## 4-Diğer Üniversitelerden Üniversitemizde Görevlendirilen Akademik Personel

Tablo 16. Diğer Üniversitelerden Görevlendirilen Akademik Personel

Diğer Üniversitelerden Görevlendirilen Akademik Personel (2547/40-A ve 40/D Maddesi)						
Unvanı	2024-2025 Eğitim-Öğretim Dönemi			2025-2026 Güz Dönemi		
	Geldiği Üniversite	Üniversitede Görevlendirildiği Birim	Sayısı	Geldiği Üniversite	Üniversitede Görevlendirildiği Birim	Sayısı
Profesör	Doğuş Ünv. Çanakkale Onsekiz Mart Ünv Okan Ünv.	Hukuk Fakültesi Ziraat Fakültesi	3	İstanbul Ünv. Çanakkale Onsekiz Mart Ünv. İst.Okan Ünv. Doğuş Ünv. İst. Tic.Ünv	Hukuk Fak Ziraat Fakültesi İktisadi ve İdari Bil.Fak.	5
Doçent	Trakya Ünv. Kırklareli Ünv. Kahramanmaraş Sütçü İmam Ünv.	Güzel Sanatlar, Tasarım ve Mimarlık Fak Hukuk Fak.	3	İst. Ünv.	Hukuk Fak.	1
Dr. Öğr. Üyesi	İstanbul Ticaret Ünv. İzmir Katip Çelebi Ünv. İstanbul Ünv. Kırklareli Ünv. Çanakkale Onsekiz Mart Ünv. Bursa Uludağ Ünv	Hukuk Fakültesi Ziraat Fakültesi Güzel San. Tas. ve Mimarlık Fak. Türk Müziği Devlet Konservatuvarı Hukuk Fakültesi İlahiyat Fakültesi	7	İst.Okan Ünv.	Sağlık Bil.Fak.	1
Öğr.Gör.				Necmettin Erbakan Ünv.	Sağlık Bilimleri Fak.	1
<b>TOPLAM</b>			<b>13</b>	<b>TOPLAM</b>		<b>8</b>

Kaynak: Personel Daire Başkanlığı

## 5-Sözleşmeli Akademik Personel

Tablo 17: Sözleşmeli Akademik Personel

Sözleşmeli Akademik Personel Sayısı	
Profesör	-
Doçent	-
Dr. Öğretim Üyesi	-
Öğretim Görevlisi	-
Okutman	-
Uzman	-
Sanatçı Öğrt. Elm.	-
Sahne Uygulamacısı	-
<b>TOPLAM</b>	<b>-</b>

Kaynak: Personel Daire Başkanlığı

## 6-Akademik Personelin Yaş İtibariyle Dağılımı

Tablo 18: Akademik Personelin Yaş İtibariyle Dağılımı

Akademik Personelin Yaş Dağılımı (2025)						
Yaş	Unvanı					Toplam
	Profesör	Doçent	Doktor Öğretim Üyesi	Öğretim Görevlisi	Araştırma Görevlisi	
21 – 25 Yaş	-	-	-	-	7	7
26 – 30 Yaş	-	-	1	9	66	76
31 – 35 Yaş	-	3	24	27	60	114
36 – 40 Yaş	4	43	57	53	41	198
41 – 45 Yaş	21	42	49	55	16	183
46 – 50 Yaş	58	53	49	41	4	205
51 - 55 Yaş	74	23	25	35	1	158
56 – 60 Yaş	57	4	18	17	-	96
61 – 65 Yaş	31	6	9	6	-	52
66 + Yaş	13	2	5	-	-	20
<b>TOPLAM</b>	<b>258</b>	<b>176</b>	<b>237</b>	<b>243</b>	<b>195</b>	<b>1109</b>

Kaynak: Personel Daire Başkanlığı

## 7-İdari Personel

Tablo 19: İdari Personel Sayısı (657 Sayılı Kanunun 4/A Maddesi Kapsamında)

İdari Personel Sayısı (657 Sayılı Kanunun 4/A Maddesi Kapsamında)			
Sınıflara Göre	Dolu Kadro Sayısı	Cinsiyete Göre	
		Kadın	Erkek
Genel İdare Hizmetleri Sınıfı	332	134	198
Teknik Hizmetleri Sınıfı	73	57	16
Sağlık Hizmetleri Sınıfı	460	126	334
Avukatlık Hizmetleri Sınıfı	2	1	1
Din Hizmetleri Sınıfı	1	-	1
Yardımcı Hizmetler Sınıfı	89	77	12
<b>TOPLAM</b>	<b>957</b>	<b>395</b>	<b>562</b>

Kaynak: Personel Daire Başkanlığı

## 8- İdari Personelin Eğitim Durumu

Tablo 20: Eğitim Durumuna Göre İdari Personel Sayısı (657 Sayılı Kanunun 4/A Maddesi)

657 Sayılı kanunun 4/A Maddesi Kapsamındaki Eğitim Durumuna Göre İdari Personel Sayısı (2025)	
Eğitim Durumu	Sayısı
İlkokul	2
Orta ve Dengi	11
Lise ve Dengi	107
2 Yıllık Y.O	136
4 Yıl ve Üstü	581
Yüksek Lisans	112
Uzmanlık Eğitimi	-
Doktora	8
<b>TOPLAM</b>	<b>957</b>

Kaynak: Personel Daire Başkanlığı

## 9-İdari Personelin Hizmet Süreleri

Tablo 21: İdari Personelin Hizmet Süreleri

657 Sayılı kanunun 4/A Maddesi Kapsamındaki İdari Personelin Hizmet Yıllarına Göre Dağılımı			
Hizmet Yılı	Kadın	Erkek	Toplam
1 Yıldan Az	8	9	17
1 – 5 Yıl Arası	254	228	482
6 – 10 Yıl Arası	34	41	75
11 – 15 Yıl Arası	127	57	184
16 – 20 Yıl Arası	29	39	68
21 – 25 Yıl Arası	16	35	51
26 – 30 Yıl Arası	20	25	45
31 Yıl Üzeri	9	26	35
<b>TOPLAM</b>	<b>497</b>	<b>460</b>	<b>957</b>

Kaynak: Personel Daire Başkanlığı

## 10-İdari Personelin Yaş İtibariyle Dağılımı

Tablo 22: İdari Personelin Yaş İtibariyle Dağılımı

657 Sayılı Kanunun 4/A Maddesi Kapsamında İdari Personelin Yaş Dağılımı (2025)		
Yaş Grup	Sayı	Yüzde ( % )
18 – 20 arası	-	-
21 – 25 arası	12	1,25
26 – 30 arası	219	22,88
31 – 35 arası	235	24,55
36 – 40 arası	184	19,22
41 – 45 arası	131	13,68
46 – 50 arası	81	8,49
51 – 55 arası	53	5,53
56 – 60 arası	30	3,14
60 – 65 arası	12	1,26
<b>TOPLAM</b>	<b>957</b>	<b>100</b>

Kaynak: Personel Daire Başkanlığı

Tablo 23: Ayrılan İdari Personelin Hizmet Sınıfına ve Ayrılma Nedenlerine Göre Dağılımı (657 Sayılı Kanunun 4/A Maddesi)

Hizmet Sınıfı	Emekli	Ölüm	İstifa	Nakil	Diğer	Toplam
Genel İdare Hizmetleri Sınıfı	5	1	7	5	-	18
Teknik Hizmetleri Sınıfı	-	-	-	1	1	2
Sağlık Hizmetleri Sınıfı	-	-	10	19	1	30
Avukatlık Hizmetleri Sınıfı	1	-	-	-	-	1
Din Hizmetleri Sınıfı	-	-	-	-	-	-
Yardımcı Hizmetler Sınıfı	-	-	3	-	-	3
<b>TOPLAM</b>	<b>6</b>	<b>1</b>	<b>20</b>	<b>25</b>	<b>2</b>	<b>54</b>

## 11-Sözleşmeli Personel (4/B)/İşçi

Tablo 24: Sözleşmeli Personel ve İşçi Statülü Personel Sayıları

Sözleşmeli Personel ve İşçi Statülü Personel Sayıları			
Kadro	Toplam	Cinsiyete Göre	
		K	E
4/B Sözleşmeli – Özel Bütçe	243	133	110
4/B Sözleşmeli – Öz Gelir	-	-	-
4/B Sözleşmeli- Döner Sermaye	1	1	-
Geçici İşçi- Özel Bütçe	-	-	-
Geçici İşçi- Öz Gelir	-	-	-
Geçici İşçi- Döner Sermaye	-	-	-
Sürekli İşçi -Özel Bütçe	194	96	98
Sürekli İşçi –Öz Gelir	-	-	-

Sürekli İşçi –Döner Sermaye	-	-	-
696 KHK-Sürekli İşçi –Özel Bütçe	169	57	112
696 KHK -Sürekli İşçi –Öz Gelir	55	40	15
696 KHK-Sürekli İşçi –Döner Sermaye	350	256	94
<b>TOPLAM</b>	<b>1012</b>	<b>583</b>	<b>429</b>

**Tablo 25: 4/B Sözleşmeli Personel Eğitim Durumu**

4B Sözleşmeli Personel Eğitim Durumu					
	İlköğretim	Lise	Önlisans	Lisans	Yüksek Lisans veya Doktora
Kişi Sayısı	-	57	39	147	1
<b>Yüzde</b>	<b>-</b>	<b>23,45</b>	<b>16,04</b>	<b>60,08</b>	<b>0,41</b>

**Tablo 26: 4/B Sözleşmeli Personel (Çalıştıkları Pozisyona Göre)**

4/B Sözleşmeli Personel (Çalıştıkları Pozisyona Göre)	Dolu	Boş	Toplam
4/B Sözleşmeli Personel (Özel Bütçe)	243	281	524
4/B Sözleşmeli Personel (Öz Gelir)	-	14	14
4/B Sözleşmeli Personel (Döner Sermaye)	1	-	1
<b>TOPLAM</b>	<b>244</b>	<b>295</b>	<b>539</b>

**Tablo 27: 4/B Sözleşmeli Personelin Yaş İtibariyle Dağılımı**

4/B Sözleşmeli Personelin Yaş İtibariyle Dağılımı						
	21-25 Yaş	26-30 Yaş	31- 35 Yaş	36-40 Yaş	41-50 Yaş	51-Üzeri
Kişi Sayısı	74	106	40	16	7	1
<b>Yüzde</b>	<b>30,32</b>	<b>43,44</b>	<b>16,39</b>	<b>6,55</b>	<b>2,86</b>	<b>0,40</b>

**Tablo 28: İşçi Statülü Personelin Ayrılmasına (Emeklilik) İlişkin Bilgiler**

İşçi Statülü İdari Personel		
Kadro	2025 Yılında Emekli Olan Personel Sayısı	2026 Yılında Emekli Olacak (Resen) Personel Sayısı
696 KHK İşçi –Özel Bütçe	2	
696 KHK İşçi –Öz Gelir	1	
696 KHK İşçi- Döner Sermaye	-	
Sürekli İşçi -Özel Bütçe	-	
Sürekli İşçi - Öz Gelir	-	
Sürekli İşçi- Döner Sermaye	-	
<b>TOPLAM</b>	<b>3</b>	

**Tablo 29: İŒçi Statüli Personel (Çalıřtıkları Pozisyonlara Göre)**

<b>İŒçi Statüli Personel (Çalıřtıkları Pozisyonlara Göre)</b>			
	<b>Dolu Kadro Sayısı</b>	<b>Boř Kadro Sayısı</b>	<b>Toplam</b>
Sürekli İŒçiler	768	29	797
Vizeli Geçici İŒçiler	-	-	-
Vizesiz İŒçiler (3 aylık)	-	-	-
<b>TOPLAM</b>	<b>768</b>	<b>29</b>	<b>797</b>

**Tablo 30: Sürekli İŒçilerin Hizmet Süreleri**

<b>Sürekli İŒçilerin Hizmet Süreleri</b>						
	<b>1-3 yıl</b>	<b>4-6 yıl</b>	<b>7-10 yıl</b>	<b>11-15 yıl</b>	<b>16-20 yıl</b>	<b>21- üzeri</b>
<b>Kiři Sayısı</b>	-	194	574	-	-	-
<b>Yüzde</b>	-	25,26	74,74	-	-	-

**Tablo 31: Sürekli İŒçilerin Yař İtibariyle Dağılımı**

<b>Sürekli İŒçilerin Yař İtibariyle Dağılımı</b>						
	<b>21-25 yař</b>	<b>26-30 yař</b>	<b>31-35 yař</b>	<b>36-40 yař</b>	<b>41-50 yař</b>	<b>51- üzeri</b>
<b>Kiři Sayısı</b>	92	54	125	173	216	108
<b>Yüzde</b>	11,97	7,03	16,27	22,52	28,15	14,06

## E- Sunulan Hizmetler

### 1- Eğitim Hizmetleri

Öğrenci sayıları 31.12.2025 tarihi ile alınmıştır. Veriler Öğrenci İşleri Daire Başkanlığı tarafından sağlanmıştır.

#### 1.1- Öğrenci Sayıları

Tablo 32: Öğrenci Sayıları

ÖĞRENCİ SAYILARI												
Kayıt Durumu	Yeni Kayıt Olan Öğrenci Sayısı (2025/2026 Eğitim Öğretim Dönemi)				Okumakta Olan Öğrenci Sayısı (Yeni Kayıt Dahil)				Mezun Öğrenci Sayısı (2024-2025 Eğitim Öğretim Dönemi)			
	Türk		Yabancı		Türk		Yabancı		Türk		Yabancı	
Bölüm/ Cinsiyet	K	E	K	E	K	E	K	E	K	E	K	E
<b>ENSTİTÜ ÖĞRENCİ SAYILARI</b>												
Fen Bilimleri Enstitüsü	122	128	3	11	424	460	12	30	80	107	2	3
Sağlık Bilimleri Enstitüsü	143	47	5	4	134	66	5	1	23	15	1	0
Sosyal Bilimler Enstitüsü	126	112	6	2	478	433	19	20	111	68	3	1
<b>ENSTİTÜ TOPLAM</b>	<b>391</b>	<b>287</b>	<b>14</b>	<b>17</b>	<b>1036</b>	<b>959</b>	<b>36</b>	<b>51</b>	<b>214</b>	<b>190</b>	<b>6</b>	<b>4</b>
<b>FAKÜLTE ÖĞRENCİ SAYILARI</b>												
Ziraat Fakültesi	124	168	3	7	544	834	30	102	65	72	3	7
Çorlu Mühendislik Fakültesi	128	234	3	12	678	1631	35	183	134	264	3	17
Tıp Fakültesi	91	70	10	6	483	433	94	62	80	64	0	3
Fen Edebiyat Fakültesi	413	224	14	10	2027	1408	124	83	328	121	12	3
İktisadi ve İdari Bilimler Fakültesi	229	139	12	9	1022	941	87	214	97	86	3	10
Güzel Sanatlar, Tasarım ve Mimarlık Fakültesi	123	56	2	6	645	396	51	51	93	37	1	3
İlahiyat Fakültesi	45	37	1	0	356	267	4	13	71	38	2	1
Veteriner Fakültesi	42	19	3	0	262	120	34	26	33	23	2	2
Hukuk Fakültesi	77	50	2	1	354	255	36	19	54	39	0	1
Diş Hekimliği Fakültesi	0	0	0	0	0	0	0	0	0	0	0	0
Spor Bilimleri Fakültesi	38	72	0	2	133	247	1	12	0	0	0	0
<b>FAKÜLTE TOPLAM</b>	<b>1310</b>	<b>1069</b>	<b>50</b>	<b>53</b>	<b>6504</b>	<b>6532</b>	<b>496</b>	<b>765</b>	<b>955</b>	<b>744</b>	<b>26</b>	<b>47</b>

<b>YÜKSEKOKUL ÖĞRENCİ SAYILARI</b>												
Sağlık Yüksekokulu	0	0	0	0	259	115	41	17	166	61	15	1
Yabancı Diller Yüksekokulu	0	0	0	0	0	0	0	0	0	0	0	0
<b>KONSERVATUVAR</b>												
Türk Müziği Devlet Konservatuvarı	5	15	0	0	31	76	0	0	2	4	0	0
<b>YÜKSEKOKUL/KONSERVATUVAR TOPLAM</b>	<b>5</b>	<b>15</b>	<b>0</b>	<b>0</b>	<b>290</b>	<b>191</b>	<b>41</b>	<b>17</b>	<b>168</b>	<b>65</b>	<b>15</b>	<b>1</b>

Kayıt Durumu	Yeni Kayıt Olan Öğrenci Sayısı (2025/2026 Eğitim Öğretim Dönemi)				Okumakta Olan Öğrenci Sayısı (Yeni Kayıt Dahil)				Mezun Öğrenci Sayısı (2024-2025 Eğitim Öğretim Dönemi)			
	Türk		Yabancı		Türk		Yabancı		Türk		Yabancı	
Bölüm/ Cinsiyet	K	E	K	E	K	E	K	E	K	E	K	E
<b>MESLEK YÜKSEKOKULU ÖĞRENCİ SAYILARI</b>												
Sosyal Bilimler Meslek Yüksekokulu	231	112	4	8	1045	1213	38	30	224	219	2	2
Teknik Bilimler Meslek Yüksekokulu	212	547	2	10	755	2506	22	64	112	125	1	0
Çorlu Meslek Yüksekokulu	217	262	2	1	723	1223	15	14	83	122	0	0
Hayrabolu Meslek Yüksekokulu	49	80	1	0	190	393	3	3	24	42	0	0
Malkara Meslek Yüksekokulu	49	140	1	2	236	499	1	4	23	60	0	0
Şarköy Meslek Yüksekokulu	58	41	0	1	166	160	2	5	18	24	0	0
Çerkezköy Meslek Yüksekokulu	145	118	2	1	521	553	14	10	76	78	0	0
Marmara Ereğlisi Meslek Yüksekokulu	66	32	1	1	236	212	5	2	39	22	0	0
Saray Meslek Yüksekokulu	101	60	0	1	342	406	2	1	49	36	0	0
Muratlı Meslek Yüksekokulu	105	56	1	0	362	263	5	2	39	20	0	0
Sağlık Hizmetleri Meslek Yüksekokulu	224	53	1	1	689	234	16	4	212	58	1	0
Barbaros Denizcilik Meslek Yüksekokulu	17	15	0	1	29	26	0	1	0	0	0	0
<b>MESLEK YÜKSEKOKULU TOPLAM</b>	<b>1474</b>	<b>1516</b>	<b>15</b>	<b>27</b>	<b>5294</b>	<b>7688</b>	<b>123</b>	<b>140</b>	<b>899</b>	<b>806</b>	<b>4</b>	<b>2</b>
<b>GENEL TOPLAM</b>	<b>3180</b>	<b>2887</b>	<b>79</b>	<b>97</b>	<b>13124</b>	<b>15370</b>	<b>696</b>	<b>973</b>	<b>2236</b>	<b>1805</b>	<b>51</b>	<b>54</b>

Kaynak: Öğrenci İşleri Daire Başkanlığı

## 1.2- Yabancı Dil Hazırlık Sınıfı Öğrenci Sayıları

**Tablo 33: Yabancı Dil Hazırlık Sınıfı Öğrenci Sayıları (İsteğe Bağlı)**

İsteğe Bağlı Yabancı Dil Eğitimi Gören Hazırlık Sınıfı Öğrenci Sayıları ve Toplam Öğrenci Sayısına Oranı								
	I.Öğretim			II. Öğretim			I.ve II. Öğretim Toplamı (a)	Yüzde*
	E	K	Top.	E	K	Top.	Sayı	
Ön Lisans	31	33	64	0	0	0	64	0,49
Lisans	60	47	107	0	0	0	107	0,68

\*Yabancı dil eğitimi gören öğrenci sayısının toplam öğrenci sayısına oranı (Yabancı dil eğitimi gören öğrenci sayısı/toplam öğrenci sayısı\*100)

**Tablo 34: Yabancı Dil Hazırlık Sınıfı Öğrenci Sayıları (Zorunlu)**

Zorunlu Yabancı Dil Eğitimi Gören Hazırlık Sınıfı Öğrenci Sayıları ve Toplam Öğrenci Sayısına Oranı								
	I.Öğretim			II. Öğretim			I.ve II. Öğretim Toplamı	Yüzde*
	E	K	Top.	E	K	Top.	Sayı	
Lisans	138	263	401	0	2	2	403	2,59

\*Yabancı dil eğitimi gören öğrenci sayısının toplam öğrenci sayısına oranı (Yabancı dil eğitimi gören öğrenci sayısı/toplam öğrenci sayısı\*100)

Kaynak: Öğrenci İşleri Daire Başkanlığı

## 1.3- Öğrenci Kontenjanları

**Tablo 35: Öğrenci Kontenjanları ve Doluluk Oranları**

Birim	YKS Kontenjanı	YKS ile Yerleşen	Boş Kalan	Doluluk Oranı (%)
Fakülteler	2104	2015	89	95,76
Yüksekokullar	0	0	0	0
Meslek Yüksekokulları	2993	2885	108	96,39
<b>TOPLAM</b>	<b>5097</b>	<b>4900</b>	<b>197</b>	<b>96,13</b>

Kaynak: Öğrenci İşleri Daire Başkanlığı

## 1.4- Yüksek Lisans ve Doktora Programları

**Tablo 36: Enstitülerdeki Öğrencilerin Yüksek Lisans (Tezli/Tezsiz) ve Doktora Programlarına Dağılımı**

Enstitülerdeki Öğrencilerin Yüksek Lisans (Tezli/ Tezsiz) ve Doktora Programlarına Dağılımı					
Birim Adı	Programı	Yüksek Lisans Yapan Sayısı		Doktora Yapan Sayısı	Toplam
		Tezli	Tezsiz		
Fen Bilimleri Enstitüsü	Bahçe Bitkileri	21		6	<b>27</b>
Fen Bilimleri Enstitüsü	Bilgisayar Mühendisliği	29		8	<b>37</b>
Fen Bilimleri Enstitüsü	Bitki Koruma	23		2	<b>25</b>
Fen Bilimleri Enstitüsü	Biyoloji	22		9	<b>31</b>
Fen Bilimleri Enstitüsü	Biyosistem Mühendisliği	60		12	<b>72</b>
Fen Bilimleri Enstitüsü	Çevre Mühendisliği	43		5	<b>48</b>
Fen Bilimleri Enstitüsü	Elektronik ve Haberleşme Mühendisliği	29		-	<b>29</b>
Fen Bilimleri Enstitüsü	Endüstri Mühendisliği	19		-	<b>19</b>
Fen Bilimleri Enstitüsü	Fizik	6		4	<b>10</b>
Fen Bilimleri Enstitüsü	Gıda Mühendisliği	78		18	<b>96</b>
Fen Bilimleri Enstitüsü	İnşaat Mühendisliği	41		2	<b>43</b>
Fen Bilimleri Enstitüsü	Kentsel Tasarım	30		-	<b>30</b>
Fen Bilimleri Enstitüsü	Kimya	51		7	<b>58</b>
Fen Bilimleri Enstitüsü	Makine Mühendisliği	42		4	<b>46</b>
Fen Bilimleri Enstitüsü	Matematik	24		8	<b>32</b>
Fen Bilimleri Enstitüsü	Peyzaj Mimarlığı	37		2	<b>39</b>
Fen Bilimleri Enstitüsü	Tarım Ekonomisi	50		7	<b>57</b>
Fen Bilimleri Enstitüsü	Tarımsal Biyoteknoloji	23		4	<b>27</b>
Fen Bilimleri Enstitüsü	Tarla Bitkileri	46		5	<b>51</b>
Fen Bilimleri Enstitüsü	Taşınmaz Değerleme ve Geliştirme	-	66	-	<b>66</b>
Fen Bilimleri Enstitüsü	Tekstil Mühendisliği	20		1	<b>21</b>
Fen Bilimleri Enstitüsü	Toprak Bilimi ve Bitki Besleme	25		5	<b>30</b>
Fen Bilimleri Enstitüsü	Zootekni	26		6	<b>32</b>
Sağlık Bilimleri Enstitüsü	Anatomi (Tıp) Tezli Yüksek Lisans Programı	10	-	-	<b>10</b>
Sağlık Bilimleri Enstitüsü	Anatomi (Tıp) Doktora Programı	-	-	12	<b>12</b>
Sağlık Bilimleri Enstitüsü	Beden Eğitimi ve Spor Doktora Programı	-	-	2	<b>2</b>
Sağlık Bilimleri Enstitüsü	Beden Eğitimi ve Spor Tezli Yüksek Lisans Programı	41	-	-	<b>41</b>
Sağlık Bilimleri Enstitüsü	Beslenme ve Diyetetik Tezli Yüksek Lisans Programı	26	-	-	<b>26</b>
Sağlık Bilimleri Enstitüsü	Bulaşıcı Olmayan Hastalıkların Epidemiyolojisi Tezli Yüksek Lisans Programı	2	-	-	<b>2</b>
Sağlık Bilimleri Enstitüsü	Cerrahi Hastalıkları Hemşireliği Doktora Programı	-	-	3	<b>3</b>
Sağlık Bilimleri Enstitüsü	Cerrahi Hastalıkları Hemşireliği Tezli Yüksek Lisans Programı	21	-	-	<b>21</b>

Sağlık Bilimleri Enstitüsü	Davranış Nörobilimi Doktora Programı	-	-	1	<b>1</b>
Sağlık Bilimleri Enstitüsü	Histoloji ve Embriyoloji (Tıp) Yüksek Lisans Programı	2	-	-	<b>2</b>
Sağlık Bilimleri Enstitüsü	İç Hastalıkları Hemşireliği Tezli Yüksek Lisans Programı	16	-	-	<b>16</b>
Sağlık Bilimleri Enstitüsü	Kardiyovasküler Fizyoloji Tezli Yüksek Lisans Programı	10	-	-	<b>10</b>
Sağlık Bilimleri Enstitüsü	Kimyasal, Biyolojik, Radyolojik, Nükleer (KBRN) ve Toksikolojik Afetler Tezli Yüksek Lisans	4	-	-	<b>4</b>
Sağlık Bilimleri Enstitüsü	Tıbbi Biyokimya Tezli Yüksek Lisans Programı	6	-	-	<b>6</b>
Sağlık Bilimleri Enstitüsü	Tıbbi Biyokimya Doktora Programı	-	-	5	<b>5</b>
Sağlık Bilimleri Enstitüsü	Tıbbi Genetik Doktora Programı	-	-	1	<b>1</b>
Sağlık Bilimleri Enstitüsü	Tıbbi Genetik Tezli Yüksek Lisans Programı	10	-	-	<b>10</b>
Sağlık Bilimleri Enstitüsü	Tıbbi Mikrobiyoloji Tezli Yüksek Lisans Programı	1	-	-	<b>1</b>
Sağlık Bilimleri Enstitüsü	Tümör Biyolojisi ve İmmünolojisi (Tıp) Doktora Programı	3	-	-	<b>3</b>
Sağlık Bilimleri Enstitüsü	Tümör Biyolojisi ve İmmünolojisi (Tıp) Tezli Yüksek Lisans Programı	4	-	-	<b>4</b>
Sağlık Bilimleri Enstitüsü	Veterinerlik Farmakolojisi ve Toksikolojisi Tezli Yüksek Lisans Programı	13	-	-	<b>13</b>
Sağlık Bilimleri Enstitüsü	Veterinerlik Suni Tohumlama ve Jinekoloji Doktora Programı	-	-	8	<b>8</b>
Sosyal Bilimler Enstitüsü	Alman Dili ve Edebiyatı	11			<b>11</b>
Sosyal Bilimler Enstitüsü	Balkan Araştırmaları	14			<b>14</b>
Sosyal Bilimler Enstitüsü	Coğrafya	26			<b>26</b>
Sosyal Bilimler Enstitüsü	Çalışma İktisadı	14	26		<b>40</b>
Sosyal Bilimler Enstitüsü	Ekonomi		20		<b>20</b>
Sosyal Bilimler Enstitüsü	Endüstri İlişkileri Ve İnsan Kaynakları Yönetimi	35	22		<b>57</b>
Sosyal Bilimler Enstitüsü	Felsefe ve Din Bilimleri	37			<b>37</b>
Sosyal Bilimler Enstitüsü	Fransız Dili ve Edebiyatı	9			<b>9</b>
Sosyal Bilimler Enstitüsü	İktisat	57		14	<b>71</b>
Sosyal Bilimler Enstitüsü	İngiliz Dili ve Edebiyatı	38		12	<b>50</b>
Sosyal Bilimler Enstitüsü	İslam Tarihi	0	0	0	<b>0</b>
Sosyal Bilimler Enstitüsü	İşletme	58	0	19	<b>77</b>
Sosyal Bilimler Enstitüsü	Kadın ve Aile Çalışmaları	49			<b>49</b>
Sosyal Bilimler Enstitüsü	Kamu Hukuku	0	0	0	<b>0</b>
Sosyal Bilimler Enstitüsü	Küreselleşme ve Uluslararası İlişkiler	49	16		<b>65</b>
Sosyal Bilimler Enstitüsü	Maliye	45	6		<b>51</b>

Sosyal Bilimler Enstitüsü	Özel Hukuk	42	0	0	<b>42</b>
Sosyal Bilimler Enstitüsü	Resim	15			<b>15</b>
Sosyal Bilimler Enstitüsü	Sağlık Yönetimi	54	30		<b>84</b>
Sosyal Bilimler Enstitüsü	Sosyoloji	36		6	<b>42</b>
Sosyal Bilimler Enstitüsü	Tarih	48			<b>48</b>
Sosyal Bilimler Enstitüsü	Temel İslam Bilimleri	113			<b>113</b>
Sosyal Bilimler Enstitüsü	Türk Dili ve Edebiyatı	26			<b>26</b>

## 2- Sağlık Hizmetleri

**Tablo 37: Tekirdağ Namık Kemal Üniversitesi Hastanesi 2025 Yılı Hizmet Sayıları**

	Yatak Sayısı	Hasta Sayısı	Tetkik Sayısı
Acil Servis Hizmetleri	-	144.368	918.588
Yoğun Bakım	98	3.052	523.820
Klinik	332	22.265	2.056.780
Ameliyathane	-	38.885	-
Poliklinik Hastası Sayısı	-	469.381	12.687.025
Laboratuvar Hizmetleri	-	104.453	5.119.667
Radyoloji Ünitesi Hizmetleri	-	44.571	128.417
Nükleer Tıp Bölümünde Verilen Hizmetler	-	-	-
MEDİKO Sosyal Poliklinik Hasta Sayısı	-	-	-

Kaynak: Tekirdağ Namık Kemal Üniversitesi Hastanesi

**Tablo 38: Ağız ve Diş Sağlığı Uygulama ve Araştırma Merkezi 2025 Yılı Hizmet Sayıları**

Poliklinik Başvuru Sayısı (19491)	0-14 yaş	2.411	
	14-18 yaş	1.017	
	18 yaş ve üzeri	16.063	
İşlem Sayısı (54.143)	Mesai İçi	Muayene	13.199
		Görüntüleme	4.389
		Tıbbi Uygulama	23.715
	Mesai Dışı	Muayene	869
		Görüntüleme	229
		Tıbbi Uygulama	11.742

Merkezimiz 08.11.2021 tarihi itibarıyla ayaktan poliklinik hizmeti vermeye başlamış olup 2025 yılı faaliyetlerine yukarıda yer verilmiştir.

**Tablo 39: Veteriner Sağlık Uygulama ve Araştırma Merkezi 2025 Yılı Hizmet Sayıları**

2025 YILI AY BAZINDA GERÇEKLEŞTİRİLEN FAALİYET ÇİZELGESİ												
FAALİYET KONUSU	OCAK	ŞUBAT	MART	NİSAN	MAYIS	HAZİRAN	TEMMUZ	AĞUSTOS	EYLÜL	EKİM	KASIM	ARALIK
KEDİ KASTRASYONU	3	1								3	3	4
AĞIZ YARA BAKIMI VE DIŞ ÇEKİMİ	1		2	1		1	1		1	1		
ORTOPEDİK OPERASYON	4	4	3	1		5	5	3	5	8	3	5
DIKİŞ ATMA VE YARA BAKIMI	3	1	2	1	1							
KÖPEK OVEROHİSTEREKTONİ	2	8	8	4					12	6		1
YUMUŞAK DOKU OPERASYONU		4	1	3	3	3	5	3	2	9	5	6
KÖPEK KASTRASYONU		1	5	1	2				1	2		1
KEDİ OVEROHİSTEREKTONİ		5	7	4	2	2	2	2	2	1	3	11
İDRAR KESESİ BÖBREK TAŞI CP		3										1
GÖZ VE GÖZ KAPAĞI CERRAHİSİ		3	3	1	1		1	3	1		2	
SEZERYAN				1		1					1	2
AŞI BRONŞİN			3			1	1					
KEDİ KARMA AŞISI	5	3	6	5	1	2	1		4	7	9	4
KÖPEK KARMA AŞISI	12	8	3	3	2	3	6	2		3	1	
DIŞ PARAZİT	10	11	22	5	6	2	4		13	14	21	15
İÇ PARAZİT	11	12	21	9	7	2	9	1	13	14	21	16
KUDUZ AŞISI	2	2	2									
LEUKOCELL										4	1	
LYME					1	1	1	1		2	1	
MANTAR AŞISI	2		1	1	2	2						
HİSTOPATOLOJİ				1	1	2		2	1	1	1	
NEKROPSİ		1	1	3	1	2	1	2	1	1		
EPIKRİZ RAPORU						1	1	1	1	1		
ECZANEDE YAPILAN İŞLEM SAYISI	87	112	138	102	79	73	105	71	116	152	147	206
<b>TOPLAM İŞLEM SAYISI</b>	<b>142</b>	<b>179</b>	<b>228</b>	<b>146</b>	<b>109</b>	<b>103</b>	<b>143</b>	<b>91</b>	<b>173</b>	<b>229</b>	<b>219</b>	<b>272</b>

## F-PROJE BİLGİLERİ

**Tablo-40 Projelerin Alanlarına Göre Proje Sayı ve Bütçe Dağılımı**

Alanlar	Proje Adedi	Bütçe
Sağlık Bilimleri	30	15.146.054,88
Fen Bilimleri	49	12.002.055,06
Sosyal Bilimleri	20	3.939.341,26
Eğitim Bilimleri	5	4.629.928,00
<b>TOPLAM</b>	<b>104</b>	<b>35.717.379,20</b>

**Tablo-41 Birimlere Göre Proje Sayı ve Bütçeleri**

Birimi	Adet	Bütçe
Çorlu Mühendislik Fakültesi	11	1.209.504,48
Diş Hekimliği Fakültesi	1	6.817.774,00
Fen Edebiyat Fakültesi	14	6.230.338,31
Güzel Sanatlar Tasarım ve Mimarlık Fakültesi	3	621.997,96
Hukuk Fakültesi	2	958.043,50
İktisadi ve İdari Bilimler Fakültesi	7	660.006,80
İlahiyat Fakültesi	3	271.590,00
Rektörlük	1	203.976,40
Fen Bilimleri Enstitüsü	3	861.913,60
Sağlık Bilimleri Fakültesi	2	771.498,80
Spor Bilimleri Fakültesi	2	776.082,00
Tıp Fakültesi	18	4.622.735,88
Türk Müziği Devlet Konservatuarı	1	675.000,00
Veteriner Fakültesi	8	2.655.046,20
Ziraat Fakültesi	16	3.201.442,37
Çerkezköy Meslek Yüksekokulu	4	510.766,90
Muratlı MYO	2	349.483,00
Saray Meslek Yüksekokulu	2	360.000,00
Sosyal Bilimler Meslek Yüksekokulu	2	360.000,00
Teknik Bilimler MYO	2	3.600.179,00
<b>TOPLAM</b>	<b>104</b>	<b>35.717.379,20</b>

**Tablo 42- Proje Türlerine Göre Proje Sayı ve Bütçeleri**

Türü	Adet	Bütçe
Destek Projeleri	27	3.812.872,30
Bireysel Alt Yapı Projeleri	1	199.788,00

Eđitim, Öğretim Alt Yapı Projeleri	7	4.966.045,00
Genel Alt Yapı Projesi	6	11.132.766,80
Genel Araştırma Projeleri	25	5.611.946,30
Çok Disiplinli Öncelikli Alan Araştırma Projeleri	3	3.722.102,47
TNKÜ Öncelikli Alan Araştırma Projeleri	3	1.653.684,96
Tez Projeleri	32	4.618.173,37
<b>TOPLAM</b>	<b>104</b>	<b>35.717.379,20</b>

**Tablo 43- TÜBİTAK Projelerinin Alanlara Göre Proje Sayı ve Bütçe Dağılımı**

Alanlar	Proje Adedi	Bütçe
Fen Bilimleri	5	6.432.205,00
Sađlık Bilimleri	3	294.287
Sosyal Bilimleri		
Eđitim Bilimleri		
<b>TOPLAM</b>	<b>8</b>	<b>6.726.492,00</b>

**Tablo 44- Projeler**

PROJELER	2025 YILI				
	ÖNCEKİ YILDAN DEVREDE N PROJELER	YIL İÇİNDE EKLENEN PROJELER	TOPLAM	YIL İÇİNDE TAMAMLAN AN PROJELER	TOPLAM ÖDENEK (TL)
BİLİMSEL ARAŞTIRMA PROJELERİ	146	104	250	87	44.823.040,04
TÜBİTAK	15	8	23	9	22.743.052,57
AVRUPA BİRLİĐİ	5	0	5	2	73.569.107,45
KALKINMA AJANSI	0	0	0	0	0
TAGEM	0	0	0	0	0
TÜSEB	2	0	2	0	745.006,65
DİĐER	0	1	1	0	16.067.812,50
<b>TOPLAM</b>	<b>168</b>	<b>113</b>	<b>281</b>	<b>98</b>	<b>157.948.019,21</b>

\*AB Projeleri ödenek hesaplamasında 31.12.2025 döviz alış kuru dikkate alınmıştır.

## II-PERFORMANS BİLGİLERİ

### A. Temel Politikalar ve Öncelikler

Üniversitemizin temel politika ve öncelikleri, kalkınma planları, Hükümet programı, orta vadeli program, orta vadeli mali plan, Yükseköğretim Kurulu Başkanlığı tarafından hazırlanmış olan ulusal yükseköğretim stratejik planı ve Bilgi Toplumu Stratejisi ve eki eylem planında belirlenen temel politikalar ve öncelikler ile 2025-2029 yılları stratejik planımızda yer alan stratejik amaçlar ve hedefler çerçevesinde şekillendirilmiştir.

### B. Amaç ve Hedefler

#### Misyonumuz

Evrensel değerler ışığında; yetkin bireyler yetiştirmek, bilimsel çalışmalar yapmak, girişimci faaliyetleri teşvik etmek ve uluslararası görünürlüğü artırarak topluma hizmet etmek.

#### Vizyonumuz

Uygulamalı eğitim-öğretim modeli ve yenilikçi araştırma faaliyetleri ile topluma ve çevreye fayda sağlayan, uluslararası tanınırlığı yüksek bir üniversite olmak.

Kaynak: Tekirdağ Namık Kemal Üniversitesi 2025-2029 yılları Stratejik Planı.

### Amaç ve Hedefler

Tekirdağ Namık Kemal Üniversitesinin 5. Stratejik Planı olan 2025-2029 yılları stratejik planı Cumhurbaşkanlığı Strateji ve Bütçe Başkanlığının ön onayından 10.06.2024 tarihinde geçmiş olup Üniversitemiz Strateji Geliştirme Kurulu ve Stratejik Planlama Ekibi tarafından gerekli düzenlemeler yapılarak Üniversitemiz Senatosuna sunulmuştur. 2025-2029 yılları stratejik planı Üniversitemiz Senatosunun 26.12.2024 tarih ve 18.10 nolu kararı ile onaylanarak kamuoyuna duyurulmuştur.

**Tablo 45: Alt Program Hedefleri ve Stratejik Plan İlişkisi**

PROGRAM ADI	ALT PROGRAM ADI	ALT PROGRAM HEDEFLERİ	İLİŞKİLİ OLDUĞU STRATEJİK AMAÇ
ARAŞTIRMA, GELİŞTİRME VE YENİLİK	ARAŞTIRMA ALTYAPILARI	Ülkemizin bilgi birikiminin artırılmasına ve teknolojik gelişimine katkıda bulunmak üzere yükseköğretim kurumlarında araştırma altyapılarının kurulması ve kapasitelerinin güçlendirilmesi	Girişimci ve Yenilikçi Üniversite' modelini Üniversitemizde uygulamak
	YÜKSEKÖĞRETİMDE BİLİMSEL ARAŞTIRMA VE GELİŞTİRME	Yükseköğretim kurumlarında inovasyon amaçlı bilimsel çalışmaların artırılması	Eğitim ve öğretimin kalitesini artırmak ve nitelikli mezunlar vermek Bilimsel araştırma ve yayın faaliyetlerini geliştirmek 'Girişimci ve Yenilikçi Üniversite' modelini Üniversitemizde uygulamak Kurumsal kapasiteyi geliştirmek ve sürdürülebilirliğini sağlamak
HAYAT BOYU ÖĞRENME	YÜKSEKÖĞRETİM KURUMLARI SÜREKLİ EĞİTİM FAALİYETLERİ	Toplumun tüm kesimlerine ihtiyaç duyduğu alanlarda eğitimler verilmesi, kamu kurum ve kuruluşları, özel sektör ve uluslararası kuruluşlarla işbirliğinin gelişmesine katkıda bulunulması	İlimizin, Bölgemizin ve Ülkemizin kültür, sanat, sağlık ve çevre konularında gelişimine katkıda bulunmak
TEDAVİ EDİCİ SAĞLIK	TEDAVİ HİZMETLERİ	Tedavi edici sağlık hizmetinin erişilebilir ve etkili olarak sunulmasının sağlanması	İlimizin, Bölgemizin ve Ülkemizin kültür, sanat, sağlık ve çevre konularında gelişimine katkıda bulunmak
YÜKSEKÖĞRETİM	ÖĞRETİM ELEMANLARINA SAĞLANAN BURS VE DESTEKLER	Alanında yetkin, araştırmacı, bilgi üreten ve aktaran akademisyenler yetiştirilmesi	Eğitim ve öğretimin kalitesini artırmak ve nitelikli mezunlar vermek

<p>ÖN LİSANS EĞİTİMİ, LİSANS EĞİTİMİ VE LİSANSÜSTÜ EĞİTİM</p>	<p>Mesleki yeterlilik sahibi ve gelişime açık mezunlar yetiştirilmesi</p>	<p>Eğitim ve öğretimin kalitesini artırmak ve nitelikli mezunlar vermek</p> <p>'Girişimci ve Yenilikçi Üniversite' modelini Üniversitemizde uygulamak</p> <p>İlimizin, Bölgemizin ve Ülkemizin kültür, sanat, sağlık ve çevre konularında gelişimine katkıda bulunmak</p> <p>Kurumsal kapasiteyi geliştirmek ve sürdürülebilirliğini sağlamak</p>
<p>YÜKSEKÖĞRETİMDE ÖĞRENCİ YAŞAMI</p>	<p>Yükseköğretim öğrencilerine sunulan beslenme ve barınma hizmetlerinin kalitesinin artırılması; öğrencilerin kişisel ve sosyal gelişimi desteklenerek yaşam kalitesinin yükseltilmesi</p>	<p>Eğitim ve öğretimin kalitesini artırmak ve nitelikli mezunlar vermek</p> <p>'Girişimci ve Yenilikçi Üniversite' modelini Üniversitemizde uygulamak</p> <p>Kurumsal kapasiteyi geliştirmek ve sürdürülebilirliğini sağlamak</p>

### C. Performans Hedef ve Göstergeleri ile Faaliyetleri

#### 1-İdare Performans Bilgisi

#### TEKİRDAĞ NAMIK KEMAL ÜNİVERSİTEİ PERFORMANS BİLGİSİ

TEKİRDAĞ NAMIK KEMAL ÜNİVERSİTESİ PERFORMANS BİLGİSİ

**Bütçe Yılı:** 2026  
**Program Adı:** ARAŞTIRMA, GELİŞTİRME VE YENİLİK

**Alt Program Adı:** YÜKSEKÖĞRETİMDE BİLİMSEL ARAŞTIRMA VE GELİŞTİRME  
**Gereke ve Açıklamalar**

Kurum içi Ar-Ge çalışmalarının sürdürülebilirliği teşvik, dış paydaşlarla yürütülen Ar-Ge çalışmalarının sürdürülebilirliği ise ikili işbirliği ve protokollerle sağlanmaktadır. Ayrıca Üniversitemizde geliştirilen birçok faydalı model, patent, tescilli ürün ve ticari ürünler mevcuttur. Üniversitemizin öz kaynaklarından Bilimsel Araştırma Projeleri Koordinatörlüğünce araştırma projeleri desteklenmektedir. Bilimsel Araştırma projelerimiz için öncelikli alanlarımız belirlenmiş, öğretim elemanlarının bilimsel araştırma projeleri kapsamında yaptıkları çalışmaların bir çoğu desteklenmektedir. Desteklerde sadece proje değil verilen projelerin içerikleri, uygulamaya aktarılma şekilleri göz önüne alınmaktadır. Öğretim elemanlarının yılda bir defa yurtdışı desteğinden yararlanması sağlanmaktadır. Kişinin önceki performansları veya yayın çeşitliliği dikkate alınarak çeşitli teşviklerle ilave katkılar sağlanmaktadır. Kurumsal akreditasyon çalışmaları kapsamında araştırma yetkinliklerinin geliştirilmesi için sürekli olarak çeşitli eğitim programları ve çalıştaylar yapılmaktadır. Bu sayede yıllar itibariyle proje sayılarımızda, artış ve çeşitlilik sağlanmıştır.

**Alt Program Hedefi:**

Yükseköğretim kurumlarında inovasyon amaçlı bilimsel çalışmaların artırılması

**Performans Göstergeleri**

Performans Göstergesi	Ölçü Birimi	2024	2025 Planlanan	2025 YS Gerç. Tahmini	2026 Hedef	2027 Hedef	2028 Hedef
1- Ar-ge'ye harcanan bütçenin toplam bütçeye oranı	Oran	2,27	3,5	3,5	4	4	4,5

**Göstergeye İlişkin Açıklama:** Üniversitemiz araştırma ve geliştirme faaliyetleri için yapılan harcamaların toplam bütçe içindeki büyüklüğünü ifade eden göstergedir  
**Hesaplama Yöntemi:** Bilimsel Araştırma Projeleri Harcama Toplamı/Toplam Bütçe Harcaması\*100  
**Verinin Kaynağı:** Strateji Geliştirme Daire Başkanlığı  
**Sorumlu İdare:**

Performans Göstergesi	Ölçü Birimi	2023	2025 Planlanan	2025 YS Gerç. Tahmini	2026 Hedef	2027 Hedef	2028 Hedef
2- Ar-ge sonucu ortaya çıkan ürünlere ilişkin alınan patent sayısı	Sayı	1	4	2	2	0	2

**Göstergeye İlişkin Açıklama:** Üniversitemiz öğretim elemanlarının ar-ge çalışmaları sonucunda aldıkları patent sayısıdır.  
**Hesaplama Yöntemi:** Toplam başvuru sonucunda alınan patent sayısı  
**Verinin Kaynağı:** Üniversite-Sanayi İşbirliği, Patent ve Lisans Destek Koordinatörlüğü  
**Sorumlu İdare:**

Performans Göstergesi	Ölçü Birimi	2024	2025 Planlanan	2025 YS Gerç. Tahmini	2026 Hedef	2027 Hedef	2028 Hedef
3- Ar-ge sonucu ticarileştirilen ürün sayısı	Sayı	0	3	1	2	2	3

**Göstergeye İlişkin Açıklama:** Üniversitemiz öğretim elemanlarının Ar-ge çalışmaları sonucu ticarileştirilen ürün sayısıdır.  
**Hesaplama Yöntemi:** Ticarileştirilen ürün sayısı  
**Verinin Kaynağı:** Üniversite-Sanayi İşbirliği, Patent ve Lisans Destek Koordinatörlüğü  
**Sorumlu İdare:**

Performans Göstergesi	Ölçü Birimi	2024	2025 Planlanan	2025 YS Gerç. Tahmini	2026 Hedef	2027 Hedef	2028 Hedef
4- Araştırma merkezleri gelir miktarı	TL	1.282.671.737,71	950.000.000	1.300.000.000	1.600.000.000	1.700.000.000	1.750.000.000

**Göstergeye İlişkin Açıklama:** Üniversitemiz Araştırma Merkezleri gelirlerini ifade eden göstergedir.  
**Hesaplama Yöntemi:** Araştırma ve Uygulama Merkezlerince elde edilen gelir toplamıdır.  
**Verinin Kaynağı:** Tekirdağ Namık Kemal Üniversitesi Döner Sermaye Saymanlığı  
**Sorumlu İdare:**

Performans Göstergesi	Ölçü Birimi	2024	2025 Planlanan	2025 YS Gerç. Tahmini	2026 Hedef	2027 Hedef	2028 Hedef
5- Araştırma merkezlerinin sanayi ile yaptığı proje sayısı	Sayı	0	2	1	2	2	2

**Göstergeye İlişkin Açıklama:** Araştırma merkezlerinin sanayi ile işbirliği içerisinde yürüttüğü proje sayısıdır.

**Hesaplama Yöntemi:** Araştırma Merkezlerinin sanayi ile yaptığı proje sayısı  
**Verinin Kaynağı:** Üniversitemiz tüm Uygulama ve Araştırma Merkezleri  
**Sorumlu İdare:**

Performans Göstergesi	Ölçü Birimi	2024	2025 Planlanan	2025 YS Gerç. Tahmini	2026 Hedef	2027 Hedef	2028 Hedef
6- BAP kapsamında desteklenen araştırma projeleri sayısı	Sayı	139	190	160	170	180	190

**Göstergeye İlişkin Açıklama:** Ulusal ve uluslararası kuruluşlar tarafından desteklenen Ar-Ge projesi sayısıdır.

**Hesaplama Yöntemi:** BAP kapsamında desteklenen araştırma projeleri sayısı.  
**Verinin Kaynağı:** Bilimsel Araştırma Projeleri Koordinasyon Birimi  
**Sorumlu İdare:**

Performans Göstergesi	Ölçü Birimi	2024	2025 Planlanan	2025 YS Gerç. Tahmini	2026 Hedef	2027 Hedef	2028 Hedef
7- Öğretim elemanı başına düşen ar-ge proje sayısı	Sayı	0,03	0,45	0,14	0,16	0,5	0,6

**Göstergeye İlişkin Açıklama:** Üniversitemiz öğretim elemanı başına düşen ar-ge proje sayısıdır.

**Hesaplama Yöntemi:** Toplam ar-ge proje sayısı/kadrolu öğretim elemanı sayısı.  
**Verinin Kaynağı:** Bilimsel Araştırma Projeleri Koordinasyon Birimi/ Personel Daire Başkanlığı.  
**Sorumlu İdare:**

Performans Göstergesi	Ölçü Birimi	2024	2025 Planlanan	2025 YS Gerç. Tahmini	2026 Hedef	2027 Hedef	2028 Hedef
8- Patent, faydalı model ve endüstriyel tasarım başvuru sayısı	Sayı	9	6	10	11	12	13

**Göstergeye İlişkin Açıklama:** Patent, faydalı model ve endüstriyel tasarım başvuru sayısının toplamını ifade eder.

**Hesaplama Yöntemi:** Toplam patent, faydalı model ve endüstriyel tasarım başvuru sayısı.  
**Verinin Kaynağı:** Üniversite-Sanayi İşbirliği, Patent ve Lisans Destek Koordinatörlüğü  
**Sorumlu İdare:**

Performans Göstergesi	Ölçü Birimi	2024	2025 Planlanan	2025 YS Gerç. Tahmini	2026 Hedef	2027 Hedef	2028 Hedef
9- Ulusal ve uluslararası kuruluşlar tarafından desteklenen ar-ge projesi sayısı	Sayı	33	50	35	45	50	55

**Göstergeye İlişkin Açıklama:** Üniversitemiz tarafından yürütülen ve ulusal ve uluslararası kuruluşlarca desteklenen arge projeleri sayısıdır.

**Hesaplama Yöntemi:** ulusal ve uluslararası kuruluşlar tarafından desteklenen ar-ge projesi sayısı.  
**Verinin Kaynağı:** Bilimsel Araştırma Projeleri Koordinasyon Birimi  
**Sorumlu İdare:**

Performans Göstergesi	Ölçü Birimi	2024	2025 Planlanan	2025 YS Gerç. Tahmini	2026 Hedef	2027 Hedef	2028 Hedef
10- Uluslararası endekslerde yer alan bilimsel yayın sayısı	Sayı	1.574	870	1.082	1.600	1.650	1.700

**Göstergeye İlişkin Açıklama:** Üniversitemiz öğretim üyeleri tarafından uluslararası endeksli dergilerde (SCI, SSCI, AHCI,) yayınlanan bilimsel yayın sayısı toplamıdır.

**Hesaplama Yöntemi:** Uluslararası endekslerde yer alan bilimsel yayın sayısı.  
**Verinin Kaynağı:** AVES  
**Sorumlu İdare:**

**Alt Program Kapsamında Yürütülecek Faaliyet Maliyetleri**

Faaliyetler	2025 Bütçe	2025 Harcama Haziran	2026 Bütçe	2027 Tahmin	2028 Tahmin
<b>Yükseköğretim Kurumlarının Bilimsel Araştırma Projeleri</b>	<b>41.222.000</b>	<b>45.915.715</b>	<b>48.934.000</b>	<b>56.154.000</b>	<b>61.642.000</b>
Bütçe İçi	41.222.000	41.222.000	48.934.000	56.154.000	61.642.000
Bütçe Dışı	0	4.693.715	0	0	0
<b>T O P L A M</b>	<b>41.222.000</b>	<b>45.915.715</b>	<b>48.934.000</b>	<b>56.154.000</b>	<b>61.642.000</b>
Bütçe İçi	41.222.000	41.222.000	48.934.000	56.154.000	61.642.000
Bütçe Dışı	0	4.693.715	0	0	0

**Faaliyetlere İlişkin Açıklamalar:****Yükseköğretim Kurumlarının Bilimsel Araştırma Projeleri**

Üniversitemiz Bilimsel Araştırma Projeleri Koordinasyon Birimi tarafından Genel Amaçlı Araştırma Projesi (GAP), Öncelikli Alan Araştırma Projeleri, Doktora Sonrası Araştırma Projesi, Tez Projeleri, Uluslararası Araştırma İş Birliği Projeleri, Kurum Dışı Ortak Katımlı Araştırma Projeleri, Alt Yapı Projeleri, Dış Kaynaklı Projeler İçin Eş Finans Projeleri, Destek Projeleri olmak üzere 9 proje türü desteklenmektedir.

**Alt Program Adı:** ARAŞTIRMA ALTYAPILARI  
**Gerekçe ve Açıklamalar**

Tekirdağ Namık Kemal Üniversitesi kendi Bilimsel Altyapısı ile uyumlu olarak bölgesel, ülkesel ve evrensel ölçekte gerek temel araştırmalara gerekse uygulamalı araştırmalara ağırlık vermektedir. Politika olarak temel ve uygulamalı araştırmaların her ikisinde

aynı öncelikle desteklenmesi gerektiğini düşünmekle birlikte pratikte gerçekleştirilen araştırmaların çoğu uygulamalı araştırmalardır. Üniversitemiz, TC Cumhurbaşkanlığı Strateji ve Bütçe Başkanlığı destekli biyoteknolojik alt yapısı oldukça güçlü Bilimsel ve Teknolojik Araştırmalar Uygulama ve Araştırma Merkezi kurmuştur. Üniversitemizin sahip olduğu Teknokent bünyesinde Teknopark, Kuluçka Merkezi, Ön Kuluçka Merkezi, TTO, Tekmer, Ar-Ge Akademi, Fikri Sınai ve Mülki Haklar birimlerimiz mevcuttur.

Üniversitemizin farklılaşma, ihtisaslaşma ve uluslararasılaşma stratejileri tüm iç ve dış paydaşları içine alarak kapsamlı olarak tesis edilmiş, 2020 yılı içinde hız verilmiş özellikle ziraat ve tıp alanında bu konuda çalışmalar sonuç vermeye başlamıştır. Hastanemizde 3. Basamak sağlık kuruluşlarında yapılan tüm uygulamalar, hasta takibi ve özellikle cerrahi işlemler yapılmaktadır (kapalı kalp cerrahisi, kardiyak anjiyografik işlemler, meme kansericerrahisi başta olmak üzere tüm kanser cerrahileri, yoğun bakım hizmetleri). Bu hizmetlere ilave olarak kamuda kemik iliği transplantasyonu yapılan az sayıda merkezden birisi olma özelliğini taşımaktadır. Ayrıca oluşturduğu özel kliniklerle (uyku kliniği) bölgemizde ve talep karşılığında diğer yerlerden gelen vatandaşlarımıza hizmet vermektedir. Çok sayıdaki yoğun bakım yatağı ile bölgede takibi zor olan yoğun bakım hastalarına zehirlenme vakalarına araç içi trafik kazası hastalarına, ileri teknoloji (plazmaferez, karbon filtrasyon, hemodiyaliz, yavaş sürekli diyaliz) uygulamalar ile kaliteli bir sağlık hizmeti sunulmaktadır. Kemoterapi tedavisi planlanan onkoloji hastaları için 80 yataklı hizmet binamız aktif hale getirilmiş, her gün yaklaşık 100-150 hastaya kemoterapi hizmeti verilmektedir. Ziraat Fakültesine bağlı olarak kurulan Naip Köyündeki Biyoteknoloji Araştırma Uygulama Birimi ile bölgenin ihtiyaçlarını karşılamaya başlamıştır. Bunun yanı sıra Uluslararası Sağlık Turizmi sertifikası olan üniversite hastanesine sahibiz.

**Alt Program Hedefi:**

Ülkemizin bilgi birikiminin artırılmasına ve teknolojik gelişimine katkıda bulunmak üzere yükseköğretim kurumlarında araştırma altyapılarının kurulması ve kapasitelerinin güçlendirilmesi

**Performans Göstergeleri**

Performans Göstergesi	Ölçü Birimi	2020	2025 Planlanan	2025 YS Gerç. Tahmini	2026 Hedef	2027 Hedef	2028 Hedef
1- Araştırma altyapısı projesi tamamlanma oranı	Oran	1	0	0	0	0	0

**Göstergeye İlişkin Açıklama:****Hesaplama Yöntemi:****Verinin Kaynağı:****Sorumlu İdare:**

**Alt Program Kapsamında Yürütülecek Faaliyet Maliyetleri**

Faaliyetler	2025 Bütçe	2025 Harcama Haziran	2026 Bütçe	2027 Tahmin	2028 Tahmin
<b>Yükseköğretim Kurumları Araştırma Altyapısı Kurulması ve Geliştirilmesi</b>	<b>1.907.000</b>	<b>0</b>	<b>2.283.000</b>	<b>2.532.000</b>	<b>2.734.000</b>
Bütçe İçi	1.907.000	0	2.283.000	2.532.000	2.734.000
Bütçe Dışı	0	0	0	0	0
<b>T O P L A M</b>	<b>1.907.000</b>	<b>0</b>	<b>2.283.000</b>	<b>2.532.000</b>	<b>2.734.000</b>
Bütçe İçi	1.907.000	0	2.283.000	2.532.000	2.734.000
Bütçe Dışı	0	0	0	0	0

**Faaliyetlere İlişkin Açıklamalar:****Yükseköğretim Kurumları Araştırma Altyapısı Kurulması ve Geliştirilmesi**

Araştırma Altyapısı Kurulması ve Geliştirilmesi Araştırma ve Geliştirme Faaliyetlerinin Desteklenmesi Hakkında Kanun (5746) çerçevesinde Üniversitemizde; Araştırma altyapısının geliştirilmesi için gerekli teknolojik altyapı ihtiyaçları karşılanmaktadır.

## TEKİRDAĞ NAMIK KEMAL ÜNİVERSİTESİ PERFORMANS BİLGİSİ

**Bütçe Yılı:** 2026  
**Program Adı:** HAYAT BOYU ÖĞRENME

**Alt Program Adı:** YÜKSEKÖĞRETİM KURUMLARI SÜREKLİ EĞİTİM FAALİYETLERİ  
**Gerekçe ve Açıklamalar**

Üniversitemiz Sürekli Eğitim Merkezi ve Türkçe Öğretimi Uygulama ve Araştırma Merkezi bünyesinde çeşitli eğitimler verilmektedir. Bu eğitimlerden iç ve dış paydaşlar yararlanabilmektedir. Eğitim konuları, bölgenin ihtiyaçları, stratejik planımızda belirlenmiş odak konular veya paydaşlarımızın talebi üzerine belirlenmektedir.

### Alt Program Hedefi:

Toplumun tüm kesimlerine ihtiyaç duyduğu alanlarda eğitimler verilmesi, kamu kurum ve kuruluşları, özel sektör ve uluslararası kuruluşlarla işbirliğinin gelişmesine katkıda bulunulması

### Performans Göstergeleri

Performans Göstergesi	Ölçü Birimi	2024	2025 Planlanan	2025 YS Gerç. Tahmini	2026 Hedef	2027 Hedef	2028 Hedef
1- Dezavantajlı gruplara yönelik sosyal entegrasyon ve kapsayıcılığa ilişkin yapılan faaliyet sayısı	Sayı	41	32	15	42	43	45

**Göstergeye İlişkin Açıklama:** Dezavantajlı gruplara yönelik sosyal entegrasyon ve kapsayıcılığa ilişkin yapılan faaliyet sayısının toplamıdır.

**Hesaplama Yöntemi:** Dezavantajlı gruplara yönelik sosyal entegrasyon ve kapsayıcılığa ilişkin yapılan faaliyet sayısı.

**Verinin Kaynağı:** Uluslararası Öğrenciler Koordinatörlüğü, Engelli Öğrenci Birimi

**Sorumlu İdare:**

Performans Göstergesi	Ölçü Birimi	2024	2025 Planlanan	2025 YS Gerç. Tahmini	2026 Hedef	2027 Hedef	2028 Hedef
2- Eğitim programlarına başvuran kişi sayısı	Sayı	476	600	250	500	550	600

**Göstergeye İlişkin Açıklama:** Üniversitemizde sunulan sürekli eğitim programlarına yapılan toplam başvuru sayısıdır.

**Hesaplama Yöntemi:** Eğitim programlarına başvuran kişi sayısı.

**Verinin Kaynağı:** Sürekli Eğitim Merkezi

**Sorumlu İdare:**

Performans Göstergesi	Ölçü Birimi	2024	2025 Planlanan	2025 YS Gerç. Tahmini	2026 Hedef	2027 Hedef	2028 Hedef
3- Mezunlara yönelik gerçekleştirilen faaliyet sayısı	Sayı	18	20	20	30	35	40

**Göstergeye İlişkin Açıklama:** Üniversitemiz birimlerince mezunlara yönelik yürütülen toplam faaliyet sayısıdır.

**Hesaplama Yöntemi:** Mezunlara yönelik gerçekleştirilen faaliyet sayısı.

**Verinin Kaynağı:** Üniversitemiz Tüm Eğitim Birimleri (Fakülteler, Enstitüler, Yüksekokullar, Meslek Yüksekokulları)

**Sorumlu İdare:**

Performans Göstergesi	Ölçü Birimi	2024	2025 Planlanan	2025 YS Gerç. Tahmini	2026 Hedef	2027 Hedef	2028 Hedef
4- Sürekli Eğitim Merkezi (SEM) ve Dil Merkezi (DİLMER) tarafından mesleki eğitime yönelik verilen sertifika sayısı	Sayı	132	300	200	250	300	350

**Göstergeye İlişkin Açıklama:** SEM ve TÖMER Birimlerinin verdiği mesleki eğitime yönelik verilen sertifika sayısı toplamıdır.

**Hesaplama Yöntemi:** Mesleki eğitime yönelik verilen sertifika sayısı.

**Verinin Kaynağı:** Sürekli Eğitim Merkezi ve Türkçe Öğretim Uygulama ve Araştırma Merkezi

**Sorumlu İdare:**

Performans Göstergesi	Ölçü Birimi	2024	2025 Planlanan	2025 YS Gerç. Tahmini	2026 Hedef	2027 Hedef	2028 Hedef
5- Tamamlanan sosyal sorumluluk projeleri sayısı	Sayı	43	60	35	45	47	50

**Göstergeye İlişkin Açıklama:** İlgili dönemde tamamlanan sosyal sorumluluk projeleri sayısı toplamıdır.  
**Hesaplama Yöntemi:** Üniversitemiz tarafından tamamlanan sosyal sorumluluk projeleri sayısı toplamı.  
**Verinin Kaynağı:** Üniversitemiz Tüm Akademik Birimleri (Fakülteler, Enstitüler, Yüksekokullar, Meslek Yüksekokulları), Tekirdağ Namık Kemal Üniversitesi Hastanesi, Diğer Uygulama ve Araştırma Merkezleri

**Sorumlu İdare:**

Performans Göstergesi	Ölçü Birimi	2024	2025 Planlanan	2025 YS Gerç. Tahmini	2026 Hedef	2027 Hedef	2028 Hedef
6- Üniversitenin çevrecilik alanlarında aldığı ödül sayısı	Sayı	0	2	1	2	2	2

**Göstergeye İlişkin Açıklama:** Üniversitenin çevrecilik alanlarında aldığı ödül sayısının yıllık toplamıdır.  
**Hesaplama Yöntemi:** Üniversitenin çevrecilik alanlarında aldığı ödül sayısı.  
**Verinin Kaynağı:** Üniversitemiz Çevre Yönetimi Komisyonu

**Sorumlu İdare:**

#### Alt Program Kapsamında Yürütülecek Faaliyet Maliyetleri

Faaliyetler	2025 Bütçe	2025 Harcama Haziran	2026 Bütçe	2027 Tahmin	2028 Tahmin
<b>Toplum Hizmetine Sunulan Eğitim Programları, Kurs ve Seminerler</b>	<b>6.600.000</b>	<b>323.000</b>	<b>5.300.000</b>	<b>6.625.000</b>	<b>7.812.500</b>
Bütçe İçi	0	0	0	0	0
Bütçe Dışı	6.600.000	323.000	5.300.000	6.625.000	7.812.500
<b>T O P L A M</b>	<b>6.600.000</b>	<b>323.000</b>	<b>5.300.000</b>	<b>6.625.000</b>	<b>7.812.500</b>
Bütçe İçi	0	0	0	0	0
Bütçe Dışı	6.600.000	323.000	5.300.000	6.625.000	7.812.500

#### Faaliyetlere İlişkin Açıklamalar:

**Bütçe Yılı:** 2026  
**Program Adı:** TEDAVİ EDİCİ SAĞLIK

**Alt Program Adı:** TEDAVİ HİZMETLERİ  
**Gerekçe ve Açıklamalar**

Tekirdağ Namık Kemal Üniversitesi Hastanesi, sağlık hizmeti almak üzere başvuran hastalara çağdaş, bilimsel ve güvenilir sağlık hizmeti vermek, Üniversite bünyesinde faaliyet gösteren Tıp Fakültesi ve sağlık personeli yetiştiren diğer fakülte ve eğitim-öğretim birimleri öncelikli olmak üzere sağlık araştırma ve uygulama faaliyetlerine ilişkin alt yapıyı oluşturmak, bölgesel ve ulusal sağlık seviyesinin korunması ve geliştirilmesi için ilgili kamu kurum ve kuruluşlarıyla ortak projeler geliştirmek, üniversite öğrencilerinin; sağlıklı yaşam bilinci kazanmalarını ve hastane projelerinde etkin görev almalarını sağlamak, bu amaçla özendirici eğitsel faaliyetlerde bulunmak ve bu alanda çalışmak isteyenleri desteklemek, sağlıklı bir toplumun geliştirilmesi için gerektiğinde özel sektör ve kamu kurum ve kuruluşları ile işbirliği yaparak ülke düzeyinde bilim ve toplum arasında bütünleşme görevini üstlenmek, ulusal ve uluslararası kurum ve kuruluşlara Merkezin amaçları doğrultusunda; projeler hazırlamak, eğitim programları düzenlemek, bilimsel mütalaada bulunmak ve benzeri hizmetleri vermek, toplumun sağlıklı yaşam konusunda bilgilendirilmesi ve eğitilmesi amacıyla, kitap, dergi, broşür ve benzeri basımları yapmak, yazılı ve görsel basın organlarında programlar düzenlemek;

Ağız ve Diş Sağlığı Uygulama ve Araştırma Merkezi, ağız, diş ve çene cerrahisi uzmanlık disiplininin tedavi protokolleri kapsamında girişimsel cerrahi teknikleri uygulayarak lokal ve genel girişim alanları ile hastaların ayakta veya yatarak müşahade, muayene, teşhis, tedavi ve rehabilite edilmelerini sağlamak ve konuyla ilgili birimleri oluşturmak, koruyucu diş hekimliği uygulamaları kapsamında sahada hizmeti sunabilecek toplum ağız ve diş sağlığı birimini oluşturmak, ağız, diş ve çene sağlığı alanında hizmet verilmesini sağlamak ve bu konu ile ilgili araştırma ve uygulamalarda bulunmak, klinik dalları ve diğer disiplinlerle toplum sağlığına yönelik araştırmalar konusunda iş birliği yapmak, faaliyet alanları ile ilgili kamu kurum ve kuruluşlarıyla ortak projeler geliştirmek, yürütülmekte olan projeleri desteklemek, toplumun ağız ve diş sağlığı konusundaki bilgi, davranış ve eksikliklerini tespit ederek bunların giderilmesine yönelik projeler geliştirmek, üniversite öğrencilerinin ağız ve diş sağlığı konusunda yaşam bilinci kazanmalarını ve Merkezin projelerinde etkin görev almalarını sağlamak, bu amaçla özendirici eğitsel faaliyetlerde bulunmak ve bu alanda çalışmak isteyenleri desteklemek. sağlıklı bir toplumun geliştirilmesi için gerektiğinde kamu ve özel sektör kurum ve kuruluşları ile iş birliği yaparak ülke düzeyinde bilim ve toplum arasında köprü görevi üstlenmek, yurt içi ve yurt dışı kamu ve özel sektör kurum ve kuruluşlarına Merkezin amaçları doğrultusunda projeler hazırlamak, eğitim programları düzenlemek ve danışmanlık hizmetleri vermek, toplumun ağız ve diş sağlığı konusunda bilgilendirilmesi ve eğitilmesi amacıyla; kitap, dergi, broşür ve benzeri basımları yaptırmak, yazılı ve görsel basın organlarında programlar düzenlemek gibi faaliyetlerini yürütmektedir.

#### Alt Program Hedefi:

Tedavi edici sağlık hizmetinin erişilebilir ve etkili olarak sunulmasının sağlanması

#### Performans Göstergeleri

Performans Göstergesi	Ölçü Birimi	2024	2025 Planlanan	2025 YS Gerç. Tahmini	2026 Hedef	2027 Hedef	2028 Hedef
1- Ameliyat sayısı	Sayı	79.553	60.000	50.000	80.000	85.000	86.000

**Göstergeye İlişkin Açıklama:** Üniversitemiz Hastanesinde gerçekleştirilen ameliyat sayılarıdır.  
**Hesaplama Yöntemi:** Toplam ameliyat sayısı.  
**Verinin Kaynağı:** Tekirdağ Namık Kemal Üniversitesi Hastanesi

Performans Göstergesi	Ölçü Birimi	2024	2025 Planlanan	2025 YS Gerç. Tahmini	2026 Hedef	2027 Hedef	2028 Hedef
2- Üniversite hastaneleri nitelikli yatak oranı	Oran	23	35	22,79	25	30	35

**Göstergeye İlişkin Açıklama:** Üniversitemiz Hastanesinin nitelikli yatak oranının hesaplanmasıdır.  
**Hesaplama Yöntemi:** Nitelikli yatak sayısı/ toplam yatak sayısı\*100  
**Verinin Kaynağı:** Tekirdağ Namık Kemal Üniversitesi Hastanesi  
**Sorumlu İdare:**

Performans Göstergesi	Ölçü Birimi	2024	2025 Planlanan	2025 YS Gerç. Tahmini	2026 Hedef	2027 Hedef	2028 Hedef
3- Üniversite hastaneleri yatak doluluk oranı	Oran	87,37	95	88	90	92	95

**Göstergeye İlişkin Açıklama:** Üniversitemiz Hastanesinin yatak doluluk oranının hesaplanmasıdır.  
**Hesaplama Yöntemi:** Yatan hasta sayısı/toplam yatak sayısı\*100  
**Verinin Kaynağı:** Tekirdağ Namık Kemal Üniversitesi Hastanesi  
**Sorumlu İdare:**

Performans Göstergesi	Ölçü Birimi	2024	2025 Planlanan	2025 YS Gerç. Tahmini	2026 Hedef	2027 Hedef	2028 Hedef
4- Yatan hasta sayısı	Sayı	28.596	30.000	25.000	35.000	40.000	45.000

**Göstergeye İlişkin Açıklama:** Üniversitemiz Hastanesinde yatan hasta sayısının hesaplanmasıdır.  
**Hesaplama Yöntemi:** Toplam yatan hasta sayısı  
**Verinin Kaynağı:** Tekirdağ Namık Kemal Üniversitesi Hastanesi  
**Sorumlu İdare:**

#### Alt Program Kapsamında Yürütülecek Faaliyet Maliyetleri

Faaliyetler	2025 Bütçe	2025 Harcama Haziran	2026 Bütçe	2027 Tahmin	2028 Tahmin
<b>Ağız ve Diş Sağlığı Hizmetleri</b>	<b>120.000.000</b>	<b>13.384.000</b>	<b>150.000.000</b>	<b>255.000.000</b>	<b>337.500.000</b>
Bütçe İçi	0	0	0	0	0
Bütçe Dışı	120.000.000	13.384.000	150.000.000	255.000.000	337.500.000
<b>Diş Hekimliği Hastanesi Tarafından Yapılacak Taban Ödeme</b>	<b>4.182.000</b>	<b>2.291.672</b>	<b>6.912.000</b>	<b>7.659.000</b>	<b>8.272.000</b>
Bütçe İçi	4.182.000	2.291.672	6.912.000	7.659.000	8.272.000
Bütçe Dışı	0	0	0	0	0
<b>Tıp Fakültesi Hastanesi Tarafından Yapılacak Taban Ödeme</b>	<b>214.272.000</b>	<b>108.711.000</b>	<b>328.202.000</b>	<b>363.658.000</b>	<b>392.742.000</b>
Bütçe İçi	214.272.000	108.711.000	328.202.000	363.658.000	392.742.000
Bütçe Dışı	0	0	0	0	0
<b>Üniversite Genel Hastane Hizmetleri</b>	<b>3.020.355.000</b>	<b>1.531.507.321</b>	<b>5.683.367.000</b>	<b>6.751.831.200</b>	<b>7.976.679.840</b>
Bütçe İçi	769.457.000	316.507.321	1.082.281.000	1.230.528.000	1.351.116.000
Bütçe Dışı	2.250.898.000	1.215.000.000	4.601.086.000	5.521.303.200	6.625.563.840
<b>T O P L A M</b>	<b>3.358.809.000</b>	<b>1.655.893.993</b>	<b>6.168.481.000</b>	<b>7.378.148.200</b>	<b>8.715.193.840</b>
Bütçe İçi	987.911.000	427.509.993	1.417.395.000	1.601.845.000	1.752.130.000
Bütçe Dışı	2.370.898.000	1.228.384.000	4.751.086.000	5.776.303.200	6.963.063.840

#### Faaliyetlere İlişkin Açıklamalar:

##### Diş Hekimliği Hastanesi Tarafından Yapılacak Taban Ödeme

Yükseköğretim Kurumlarında Döner Sermaye Gelirlerinden Yapılacak Ek Ödemenin Dağıtılmasında Uygulanacak Usul ve Esaslara İlişkin Yönetmelik hükümleri gereği ödenmesi gereken taban ödemenin karşılığı olarak kullanılmaktadır.

##### Tıp Fakültesi Hastanesi Tarafından Yapılacak Taban Ödeme

Yükseköğretim Kurumlarında Döner Sermaye Gelirlerinden Yapılacak Ek Ödemenin Dağıtılmasında Uygulanacak Usul ve Esaslara İlişkin Yönetmelik hükümleri gereği ödenmesi gereken taban ödemenin karşılığı olarak kullanılmaktadır.

##### Üniversite Genel Hastane Hizmetleri

Hastanemizde 64 poliklinikte hasta bakılmaktadır.

**Bütçe Yılı:** 2026

**Program Adı:** YÜKSEKÖĞRETİM

**Alt Program Adı:** ÖN LİSANS EĞİTİMİ, LİSANS EĞİTİMİ VE LİSANSÜSTÜ EĞİTİM

**Gereke ve Açıklamalar**

Tekirdağ Namık Kemal Üniversitesi, kurumsal olarak ön lisans, lisans, yüksek lisans ve doktora düzeyinde var olan programlarına yenilerini eklemekte hem yeni programların tasarımında hem de faaliyette olan programların gözden geçirilmesinde tasarımı amaçlara ve belirtilen öğrenme çıktılarına uygun olarak gerçekleştirmektedir. Üniversitemiz 2025-2029 Stratejik Planındaki Üniversitemizin mevcut eğitim ve öğretim niteliğini %50 oranında geliştirmek, Üniversitemizin mevcut eğitim ve öğretim alt yapısını %30 oranında geliştirmek, Üniversitemizin kontenjan doluluk oranlarında %90'ın altına düşmemek, Öğrencilerin sosyal, bilimsel ve kültürel gelişimlerini %50 oranında artırmak, Eğitim alanında uluslararası etkileşimi %50 oranında artırmak hedefleri sayesinde ulusal ve uluslararası öğrenciler tarafından tercih edilirlkte ilerleme sağlanmaktadır.

Program tasarımında ve iyileştirmelerinde yeterlilikler Türkiye Yükseköğretim Yeterlilikleri Çerçevesi esas alınarak hazırlanmaktadır. Üniversitemiz önlisans programları bölgemizin ihtiyaçlarına yönelik açılmaktadır. Uygulamalı programların müfredatı 3+1 şeklinde düzenlenmiş birçok şirketle bu konuda protokol imzalanmıştır. Öğrenciler 1 öğretim dönemini sahada tamamlamakta ve sahaya hazır eleman olarak mezun olmaktadır. Lisans programlarımızın bazılarında da sektör tümleşik eğitim ve intörn mühendislik uygulamaları mevcuttur. Lisansüstünde disiplinlerarası programlar bulunmaktadır. Lisansüstü öğrencilerimizin doktora tezleri Üniversitemiz Bilimsel Araştırma Koordinatörlüğü tarafından desteklenmektedir.

**Alt Program Hedefi:**

Mesleki yeterlilik sahibi ve gelişime açık mezunlar yetiştirilmesi

**Performans Göstergeleri**

Performans Göstergesi	Ölçü Birimi	2024	2025 Planlanan	2025 YS Gerç. Tahmini	2026 Hedef	2027 Hedef	2028 Hedef
1- Doktora eğitimini tamamlayanların sayısı	Sayı	25	35	20	25	30	35

**Göstereye İlişkin Açıklama:** İlgili yılda mezun olan doktora öğrencisi sayısıdır.

**Hesaplama Yöntemi:** Doktora eğitimini tamamlayanların sayısı toplanmıştır.

**Verinin Kaynağı:** Enstitüler (Fen Bilimleri Enstitüsü, Sosyal Bilimler Enstitüsü ve Sağlık Bilimleri Enstitüsü)

**Sorumlu İdare:**

Performans Göstergesi	Ölçü Birimi	2021	2025 Planlanan	2025 YS Gerç. Tahmini	2026 Hedef	2027 Hedef	2028 Hedef
2- Eğitim bilimleri kontenjan doluluk oranı	Oran	0	0	0	0	0	0

**Göstereye İlişkin Açıklama:** Girilen programın normal süresinde bitirilme oranı

**Hesaplama Yöntemi:** İlgili programdan mezun olan öğrenci sayısı/Mezun olabilecek toplam öğrenci sayısı.

**Verinin Kaynağı:** Öğrenci İşleri Daire Başkanlığı

**Sorumlu İdare:**

Performans Göstergesi	Ölçü Birimi	2024	2025 Planlanan	2025 YS Gerç. Tahmini	2026 Hedef	2027 Hedef	2028 Hedef
3- Eğitimin program süresinde bitirilme oranı	Oran	23,77	30	21,7	25	27	29

**Göstereye İlişkin Açıklama:**

**Hesaplama Yöntemi:**

**Verinin Kaynağı:** Öğrenci İşleri Daire Başkanlığı

**Sorumlu İdare:**

Performans Göstergesi	Ölçü Birimi	2024	2025 Planlanan	2025 YS Gerç. Tahmini	2026 Hedef	2027 Hedef	2028 Hedef
4- Fen bilimleri kontenjan doluluk oranı	Oran	87	100	98,28	99	99	99

**Göstergeye İlişkin Açıklama:** Üniversitemize yerleşen Öğrenci sayılarının ilgili kontenjan sayısına oranlamasıdır.  
**Hesaplama Yöntemi:** (Fen Bilimleri Kayıtlı Öğrenci Sayısı / Fen Bilimleri Kontenjanı)\* 100  
**Verinin Kaynağı:** Öğrenci İşleri Daire Başkanlığı  
**Sorumlu İdare:**

Performans Göstergesi	Ölçü Birimi	2024	2025 Planlanan	2025 YS Gerç. Tahmini	2026 Hedef	2027 Hedef	2028 Hedef
5- Kütüphanede bulunan basılı ve elektronik kaynak sayısı	Sayı	503.518	700.000	750.000	850.000	900.000	950.000

**Göstergeye İlişkin Açıklama:**  
**Hesaplama Yöntemi:** -  
**Verinin Kaynağı:** Lütfen detay ekranından kaynak ve yayınlama sıklığı bilgilerini giriniz!  
**Sorumlu İdare:**

Performans Göstergesi	Ölçü Birimi	2024	2025 Planlanan	2025 YS Gerç. Tahmini	2026 Hedef	2027 Hedef	2028 Hedef
6- Kütüphanede bulunan öğrenci başına düşen basılı ve elektronik kaynak sayısı	Sayı	15,86	20	22	25	28	31

**Göstergeye İlişkin Açıklama:** Kütüphane ve Dokümantasyon Daire Başkanlığı'ndan alınan kaynak sayısı.  
**Hesaplama Yöntemi:** Kütüphanede bulunan basılı ve elektronik kaynak sayısı verileri toplamıdır.  
**Verinin Kaynağı:** Kütüphane ve Dokümantasyon Daire Başkanlığı  
**Sorumlu İdare:**

Performans Göstergesi	Ölçü Birimi	2024	2025 Planlanan	2025 YS Gerç. Tahmini	2026 Hedef	2027 Hedef	2028 Hedef
7- Kütüphaneden yararlanan kişi sayısı	Sayı	225.562	120.000	300.000	320.000	350.000	380.000

**Göstergeye İlişkin Açıklama:** Kütüphane ve Dokümantasyon Daire Başkanlığı'ndan alınan sayıdır.  
**Hesaplama Yöntemi:** İlgili yılda Üniversitemiz Kütüphanesinden yararlanan kişi sayıdır.  
**Verinin Kaynağı:** Kütüphane ve Dokümantasyon Daire Başkanlığı.  
**Sorumlu İdare:**

Performans Göstergesi	Ölçü Birimi	2024	2025 Planlanan	2025 YS Gerç. Tahmini	2026 Hedef	2027 Hedef	2028 Hedef
8- Lisansüstü öğrencilerin toplam öğrenciler içindeki payı	Oran	7,22	14	7,5	9	12	15

**Göstergeye İlişkin Açıklama:** Lisansüstü öğrencilerin toplam öğrenciler içindeki payı tespit edilerek lisansüstü eğitimin gören öğrenci sayısının artırılması ve bilimsel çalışmalar kapsamındaki ihtiyaçlar göz önüne alınarak takibi yapılacaktır.  
**Hesaplama Yöntemi:** Lisansüstü öğrenci sayısı/toplam öğrenci sayısı\*100  
**Verinin Kaynağı:** Öğrenci İşleri Daire Başkanlığı  
**Sorumlu İdare:**

Performans Göstergesi	Ölçü Birimi	2024	2025 Planlanan	2025 YS Gerç. Tahmini	2026 Hedef	2027 Hedef	2028 Hedef
9- Öğrenci başına düşen eğitim alanı	Metrekare	1,25	1,6	1,85	1,9	2	2,1

**Göstergeye İlişkin Açıklama:**  
**Hesaplama Yöntemi:** -  
**Verinin Kaynağı:** Yapı İşleri ve Teknik Daire Başkanlığı/ Öğrenci İşleri Daire Başkanlığı  
**Sorumlu İdare:**

Performans Göstergesi	Ölçü Birimi	2024	2025 Planlanan	2025 YS Gerç. Tahmini	2026 Hedef	2027 Hedef	2028 Hedef
10- Öğrenci başına düşen kapalı alan	Metrekare	9,13	11,5	10,1	10,1	10,15	10,25

**Göstergeye İlişkin Açıklama:**

**Hesaplama Yöntemi:** -

**Verinin Kaynağı:**

Yapı İşleri ve Teknik Daire Başkanlığı/ Öğrenci İşleri Daire Başkanlığı

**Sorumlu İdare:**

Performans Göstergesi	Ölçü Birimi	2024	2025 Planlanan	2025 YS Gerç. Tahmini	2026 Hedef	2027 Hedef	2028 Hedef
11- Öğrenci değişim programlarından yararlanan öğrencilerin oranı	Oran	0,03	0,15	0,03	0,15	0,16	0,17

**Göstergeye İlişkin Açıklama:** Değişim programlarından yararlanan öğrenci sayısının toplam öğrenci sayısına oranıdır.

**Hesaplama Yöntemi:**

Değişim programlarında yararlanan öğrenci sayısı (gelen+giden)/toplam öğrenci sayısı Verinin Kaynağı: Programdan yararlanan öğrenci sayısı Uluslararası İlişkiler Biriminden, toplam öğrenci sayısı.

**Verinin Kaynağı:**

Öğrenci İşleri Daire Başkanlığı

**Sorumlu İdare:**

Performans Göstergesi	Ölçü Birimi	2024	2025 Planlanan	2025 YS Gerç. Tahmini	2026 Hedef	2027 Hedef	2028 Hedef
12- Öğretim üyesi başına düşen öğrenci sayısı	Sayı	49,08	44	46	43	42	41

**Göstergeye İlişkin Açıklama:** Üniversitemizde görev yapan öğretim üyesi (doktor öğretim üyesi, doçent, profesör) başına düşen öğrenci sayısıdır.

**Hesaplama Yöntemi:**

Öğretim üyesi sayısı/Öğrenci Sayısı

**Verinin Kaynağı:**

Personel Daire Başkanlığı, Öğrenci İşleri Daire Başkanlığı

**Sorumlu İdare:**

Performans Göstergesi	Ölçü Birimi	2024	2025 Planlanan	2025 YS Gerç. Tahmini	2026 Hedef	2027 Hedef	2028 Hedef
13- Sağlık bilimleri kontenjan doluluk oranı	Oran	100	100	100	100	100	100

**Göstergeye İlişkin Açıklama:** Üniversitemize yerleşen Öğrenci sayılarının ilgili kontenjan sayısına oranlamasıdır.

**Hesaplama Yöntemi:**

İlk yerleştirme sayıları/Kontenjan

**Verinin Kaynağı:**

Öğrenci İşleri Daire Başkanlığı

**Sorumlu İdare:**

Performans Göstergesi	Ölçü Birimi	2024	2025 Planlanan	2025 YS Gerç. Tahmini	2026 Hedef	2027 Hedef	2028 Hedef
14- Sosyal bilimler kontenjan doluluk oranı	Oran	100	100	99	100	100	100

**Göstergeye İlişkin Açıklama:** Üniversitemize yerleşen Öğrenci sayılarının ilgili kontenjan sayısına oranlamasıdır.

**Hesaplama Yöntemi:**

İlk yerleştirme sayıları/Kontenjan

**Verinin Kaynağı:**

Öğrenci İşleri Daire Başkanlığı

**Sorumlu İdare:**

Performans Göstergesi	Ölçü Birimi	2024	2025 Planlanan	2025 YS Gerç. Tahmini	2026 Hedef	2027 Hedef	2028 Hedef
15- Teknokent veya Teknoloji Transfer Ofisi (TTO) projelerine katılan öğrenci sayısı	Sayı	14	12	10	12	13	14

**Göstergeye İlişkin Açıklama:** Teknokent veya Teknoloji Transfer Ofisi (TTO) projelerine katılan toplam, öğrenci sayısı tespit edilerek öğrencilerin araştırma projelerine katılımının takibi yapılacaktır.

**Hesaplama Yöntemi:** Teknokent veya Teknoloji Transfer Ofisi (TTO) projelerine katılan toplam öğrenci sayısı verileri toplanmıştır.

**Verinin Kaynağı:** Üniversitemiz Teknopark ve Teknoloji Transfer Ofisi

**Sorumlu İdare:**

Performans Göstergesi	Ölçü Birimi	2024	2025 Planlanan	2025 YS Gerç. Tahmini	2026 Hedef	2027 Hedef	2028 Hedef
16- Uluslararası kuruluşlarla ortak uygulanan eğitim programı sayısı	Sayı	0	1	0	1	1	1

**Göstergeye İlişkin Açıklama:** Üniversitemiz Uluslararası kuruluşlarla ortak uygulanan eğitim programı sayısı.

**Hesaplama Yöntemi:** Uluslararası ortak eğitim programı sayıdır.

**Verinin Kaynağı:** Öğrenci İşleri Daire Başkanlığı

**Sorumlu İdare:**

Performans Göstergesi	Ölçü Birimi	2024	2025 Planlanan	2025 YS Gerç. Tahmini	2026 Hedef	2027 Hedef	2028 Hedef
17- Yabancı dilde eğitim veren program sayısı	Sayı	7	3	8	9	10	11
17- Yabancı dilde eğitim veren program sayısı	Sayı	7	3	8	9	10	11

**Göstergeye İlişkin Açıklama:** Üniversitemizde aktif olan yabancı dilde eğitim yapan lisans, yüksek lisans ve doktora programlarının sayıdır.

**Hesaplama Yöntemi:** Yabancı dilde eğitim veren toplam program sayılarının toplamıdır.

**Verinin Kaynağı:** Öğrenci İşleri Daire Başkanlığı

**Sorumlu İdare:**

Performans Göstergesi	Ölçü Birimi	2024	2025 Planlanan	2025 YS Gerç. Tahmini	2026 Hedef	2027 Hedef	2028 Hedef
18- Yabancı uyruklu akademisyen sayısı	Sayı	2	3	2	3	3	3

**Göstergeye İlişkin Açıklama:** Üniversitemizde görev yapan yabancı uyruklu akademisyen sayıdır.

**Hesaplama Yöntemi:** Yabancı uyruklu akademisyen toplam sayısı verisi toplanmıştır.

**Verinin Kaynağı:** Personel Daire Başkanlığı

**Sorumlu İdare:**

Performans Göstergesi	Ölçü Birimi	2024	2025 Planlanan	2025 YS Gerç. Tahmini	2026 Hedef	2027 Hedef	2028 Hedef
19- Yabancı uyruklu öğrenci sayısı	Sayı	2.447	2.600	2.500	2.700	2.800	2.900

**Göstergeye İlişkin Açıklama:** Yükseköğretimde kalite çitasını yükseltmek, ülkenin kalkınma hedefleri doğrultusunda ihtiyaç duyulan nitelikli bilgi üretimini gerçekleştirmek ve nitelikli insan gücü yetiştirmek ve uluslararası alanlarda yer alma çalışmalarını izlemek.

**Hesaplama Yöntemi:** Yabancı uyruklu öğrenci sayısı toplanmıştır.

**Verinin Kaynağı:** Öğrenci İşleri Daire Başkanlığı

**Sorumlu İdare:**

Performans Göstergesi	Ölçü Birimi	2021	2025 Planlanan	2025 YS Gerç. Tahmini	2026 Hedef	2027 Hedef	2028 Hedef
20- Yan dal ve çift ana dal programından mezun olanların toplam mezun sayısına oranı	Oran	0	0	0	0,2	0,3	0,4

Göstergeye İlişkin Açıklama:

Hesaplama Yöntemi:

Verinin Kaynağı:

Sorumlu İdare:

#### Alt Program Kapsamında Yürütülecek Faaliyet Maliyetleri

Faaliyetler	2025 Bütçe	2025 Harcama Haziran	2026 Bütçe	2027 Tahmin	2028 Tahmin
<b>Doktora Öğrencilerine Yönelik Burs Hizmetleri</b>	<b>0</b>	<b>208.000</b>	<b>0</b>	<b>0</b>	<b>0</b>
Bütçe İçi	0	208.000	0	0	0
Bütçe Dışı	0	0	0	0	0
<b>Doktora ve Tıpta Uzmanlık Eğitimi</b>	<b>94.013.000</b>	<b>35.345.399</b>	<b>103.169.000</b>	<b>115.083.000</b>	<b>125.438.000</b>
Bütçe İçi	94.013.000	35.345.399	103.169.000	115.083.000	125.438.000
Bütçe Dışı	0	0	0	0	0
<b>Lisans Öğrencilerine Yönelik Burs Hizmetleri</b>	<b>0</b>	<b>300.000</b>	<b>0</b>	<b>0</b>	<b>0</b>
Bütçe İçi	0	300.000	0	0	0
Bütçe Dışı	0	0	0	0	0
<b>Yabancı Uyruklu Öğrenci Programı Kapsamında Yürütülen Hizmetler</b>	<b>0</b>	<b>147.023</b>	<b>0</b>	<b>0</b>	<b>0</b>
Bütçe İçi	0	147.023	0	0	0
Bütçe Dışı	0	0	0	0	0
<b>Yükseköğretim Kurumları Bilgi ve Kültürel Kaynaklar ile Sportif Altyapının Geliştirilmesi Hizmetleri</b>	<b>34.863.000</b>	<b>16.221.407</b>	<b>25.293.000</b>	<b>14.826.000</b>	<b>16.157.000</b>
Bütçe İçi	34.863.000	16.221.407	25.293.000	14.826.000	16.157.000
Bütçe Dışı	0	0	0	0	0
<b>Yükseköğretim Kurumları Birinci Öğretim</b>	<b>2.167.016.000</b>	<b>975.643.382</b>	<b>2.844.982.000</b>	<b>3.221.726.000</b>	<b>3.524.120.000</b>
Bütçe İçi	2.167.016.000	975.643.382	2.844.982.000	3.221.726.000	3.524.120.000
Bütçe Dışı	0	0	0	0	0
<b>Yükseköğretim Kurumları İkinci Öğretim</b>	<b>5.020.000</b>	<b>1.815.287</b>	<b>6.007.000</b>	<b>6.717.000</b>	<b>7.260.000</b>
Bütçe İçi	5.020.000	1.815.287	6.007.000	6.717.000	7.260.000
Bütçe Dışı	0	0	0	0	0
<b>Yükseköğretim Kurumları Tezsiz Yüksek Lisans</b>	<b>1.044.000</b>	<b>706.460</b>	<b>1.084.000</b>	<b>1.209.000</b>	<b>1.317.000</b>
Bütçe İçi	1.044.000	706.460	1.084.000	1.209.000	1.317.000
Bütçe Dışı	0	0	0	0	0
<b>Yükseköğretim Kurumları Uluslararası Ortak Eğitim ve Öğretim Programı</b>	<b>0</b>	<b>8.476.180</b>	<b>0</b>	<b>0</b>	<b>0</b>
Bütçe İçi	0	0	0	0	0
Bütçe Dışı	0	8.476.180	0	0	0
<b>Yükseköğretim Kurumları Uzaktan Eğitim</b>	<b>0</b>	<b>302.074</b>	<b>0</b>	<b>0</b>	<b>0</b>
Bütçe İçi	0	302.074	0	0	0
Bütçe Dışı	0	0	0	0	0
<b>Yükseköğretim Kurumları Yaz Okulları</b>	<b>0</b>	<b>16.730</b>	<b>0</b>	<b>0</b>	<b>0</b>
Bütçe İçi	0	16.730	0	0	0
Bütçe Dışı	0	0	0	0	0
<b>T O P L A M</b>	<b>2.301.956.000</b>	<b>1.039.181.941</b>	<b>2.980.535.000</b>	<b>3.359.561.000</b>	<b>3.674.292.000</b>

Bütçe İçi	2.301.956.00	1.030.705.76	2.980.535.00	3.359.561.00	3.674.292.00
	0	1	0	0	0
Bütçe Dışı	0	8.476.180	0	0	0

#### Faaliyetlere İlişkin Açıklamalar:

##### Doktora Öğrencilerine Yönelik Burs Hizmetleri

Doktora öğrencilerinin çalışmalarına destek olmak amacıyla 100/2000 burs ödemeleri yapılmaktadır.

##### Doktora ve Tıpta Uzmanlık Eğitimi

Üniversitemiz çok sayıda yüksek lisans ve doktora programı ile lisansüstü eğitim olanağı sunmaktadır.

##### Lisans Öğrencilerine Yönelik Burs Hizmetleri

Lisans öğrencilerine YÖK tarafından belirlenen kriterlere göre belirlenen bursları karşılamak üzere kullanılmaktadır.

##### Yabancı Uyruklu Öğrenci Programı Kapsamında Yürütülen Hizmetler

Yabancı uyruklu öğrencilerin burs giderlerini karşılamak üzere kullanılmaktadır.

##### Yükseköğretim Kurumları Bilgi ve Kültürel Kaynaklar ile Sportif Altyapısının Geliştirilmesi Hizmetleri

Üniversitemiz kütüphanesi tarafından zengin bilgi kaynakları ile araştırma, eğitim, öğretim faaliyetlerinin yürütülmesi ve desteklenmesi sağlanmaktadır.

##### Yükseköğretim Kurumları Birinci Öğretim

Yükseköğretim Kanunu (2547) çerçevesinde Üniversitemizde eğitim-öğretim faaliyetleri sürdürülmektedir.

##### Yükseköğretim Kurumları İkinci Öğretim

Üniversitemizde ikinci öğretim faaliyetleri yürütülmekte ve bu kapsamdaki hizmetler desteklenmektedir.

##### Yükseköğretim Kurumları Tezsiz Yüksek Lisans

Yükseköğretim Kanunu (2547) çerçevesinde eğitim-öğretim faaliyetleri sürdürülmektedir.

##### Yükseköğretim Kurumları Uzaktan Eğitim

Üniversitemizde, uzaktan eğitim süreçlerinin daha etkin, verimli ve kaliteli yürütülmesi için UZEM (Uzaktan Eğitim Merkezi) kurulmuştur.

##### Yükseköğretim Kurumları Yaz Okulları

Üniversitemizde, öğrencilerin zorunlu derslerde yığılmalarını önlemek ve erken mezun olmalarını sağlamak için yaz okulu uygulaması yapılmaktadır.

**Alt Program Adı:** ÖĞRETİM ELEMANLARINA SAĞLANAN BURS VE DESTEKLER

##### Gereç ve Açıklamalar

Üniversitemiz öğrencilerinin ilgi ve yetenekleri doğrultusunda, Ülkemizin kalkınmasına ve bölgemizin ihtiyaçlarına cevap verecek şekilde yetiştirilmesi için öğretim elemanlarımıza yönelik, hizmet içi ve eğiticilerin eğitimi programı uygulanmaktadır. Ayrıca öğretim elemanlarımız mesleki bilgisini artırmak amacıyla yurtiçinde ve yurtdışında geçici olarak görevlendirilmektedir.

##### Alt Program Hedefi:

Alanında yetkin, araştırmacı, bilgi üreten ve aktaran akademisyenler yetiştirilmesi

##### Performans Göstergeleri

Performans Göstergesi	Ölçü Birimi	2024	2025 Planlanan	2025 YS Gerç. Tahmini	2026 Hedef	2027 Hedef	2028 Hedef
1- SCI, SCI-Expanded, SSCI ve AHCI kapsamındaki dergilerde öğretim elemanı başına düşen yayın sayısı	Sayı	0,37	0,85	0,45	0,9	1	1,5

**Göstergeye İlişkin Açıklama:** SCI, SCI-Expanded, SSCI ve AHCI kapsamındaki dergilerde öğretim elemanı başına düşen yayın sayısının bilimsel çalışmalar kapsamında takibi yapılacaktır.

**Hesaplama Yöntemi:** SCI, SCI-Expanded, SSCI ve AHCI kapsamındaki dergilerdeki yayın sayısı/öğretim elemanı sayısı

**Verinin Kaynağı:** TNKÜ Aves, Personel Daire Başkanlığı

**Sorumlu İdare:**

Performans Göstergesi	Ölçü Birimi	2024	2025 Planlanan	2025 YS Gerç. Tahmini	2026 Hedef	2027 Hedef	2028 Hedef
2- Yükseköğretim Kurulu tarafından belirlenecek öncelikli alanlarda sağlanan burslardan yararlanan doktora öğrenci sayısı	Sayı	8	20	3	10	12	13

**Göstergeye İlişkin Açıklama:** Yüksek lisans ve doktora programlarındaki öğrencilerin burs başvuruları özendirilecektir. YÖK tarafından öncelikli alanlarında sağlanan burslardan yararlanan öğrencilerin takibi yapılacaktır.

**Hesaplama Yöntemi:** YÖK tarafından öncelikli alanlarında sağlanan burslardan yararlanan toplam doktora öğrenci sayılarının toplamıdır.

**Verinin Kaynağı:** Sağlık Kültür ve Spor Daire Başkanlığı  
**Sorumlu İdare:**

Performans Göstergesi	Ölçü Birimi	2023	2025 Planlanan	2025 YS Gerç. Tahmini	2026 Hedef	2027 Hedef	2028 Hedef
3- Yükseköğretim Kurulu tarafından sağlanan araştırma desteklerinden yararlananların sayısı	Sayı	27	20	20	27	28	29

**Göstergeye İlişkin Açıklama:** Öğrencilerin bilimsel araştırma, yenilikçilik ve girişimcilik yeteneğini geliştirmek ve bilimsel çalışmalar da öğrenci hareketliliğinin takibi yapılacaktır.

**Hesaplama Yöntemi:** Araştırma bursundan yararlanan toplam öğrenci sayılarının toplamıdır.

**Verinin Kaynağı:** Personel Daire Başkanlığı  
**Sorumlu İdare:**

Performans Göstergesi	Ölçü Birimi	2023	2025 Planlanan	2025 YS Gerç. Tahmini	2026 Hedef	2027 Hedef	2028 Hedef
4- Yükseköğretim Kurulu, Türkiye Bilimler Akademisi ve TÜBİTAK bilim, teşvik ve sanat ödülleri sayısı	Sayı	0	2	2	2	2	2

**Göstergeye İlişkin Açıklama:** Bilim, teşvik ve sanat ödülleri sayısının tespiti yapılarak bilimsel çalışmalar kapsamında etkinliğinin takibi yapılacaktır.

**Hesaplama Yöntemi:** Yükseköğretim Kurulu, Türkiye Bilimler Akademisi ve TÜBİTAK bilim, teşvik ve sanat ödülleri sayısı.

**Verinin Kaynağı:** Akademik Birimler (Fakülte, Enstitü, Yüksekokul, Meslek Yüksekokulu)  
**Sorumlu İdare:**

#### Alt Program Kapsamında Yürütülecek Faaliyet Maliyetleri

Faaliyetler	2025 Bütçe	2025 Harcama Haziran	2026 Bütçe	2027 Tahmin	2028 Tahmin
<b>Öğretim Üyesi Yetiştirme Programı ve Yurtdışı Destek Hizmetleri</b>	<b>0</b>	<b>7.218</b>	<b>0</b>	<b>0</b>	<b>0</b>
Bütçe İçi	0	7.218	0	0	0
Bütçe Dışı	0	0	0	0	0
<b>T O P L A M</b>	<b>0</b>	<b>7.218</b>	<b>0</b>	<b>0</b>	<b>0</b>
Bütçe İçi	0	7.218	0	0	0
Bütçe Dışı	0	0	0	0	0

#### Faaliyetlere İlişkin Açıklamalar:

##### Öğretim Üyesi Yetiştirme Programı ve Yurtdışı Destek Hizmetleri

Öğretim üyesi yetiştirme programı ve yurtdışı destek hizmetleri için kullanılmaktadır.

**Alt Program Adı:** YÜKSEKÖĞRETİMDE ÖĞRENCİ YAŞAMI**Gereke ve Açıklamalar**

Üniversitemizde eğitim gören öğrencilerimizin kullanımına yönelik tesis ve alt yapılar içerisinde üniversite yemekhanesi, teknoloji donanımlı çalışma alanları, kütüphaneler, sosyal yaşam merkezi, okuma salonları, bilgisayar laboratuvarları yer almaktadır. Ayrıca kapalı spor salonu kompleksi, kapalı yüzme havuzu, fitness salonu, stadyum, tenis sahası, basketbol sahası gibi sportif faaliyetlere ilişkin olanaklar mevcuttur. Üniversitemizde kültür ve sanat alanında öğrenci gelişimine katkı sağlamak amacıyla ücretsiz kurslar düzenlenmektedir. Dönem sonunda bahar şenlikleri adı altında tiyatro, sinema gibi bütün öğrenci topluluklarının etkinliklerinin sergilendiği ortamlar oluşturulmaktadır. Gerçekleştirilen teknik geziler ile öğrencilerimize sosyal ve kültürel faaliyetler sağlanmaktadır. Öğrencilerimizin spor müsabakalarına katılımları sağlanmaktadır. Yine öğrenci topluluklarımız mali ve teknik olarak desteklenmektedir.

**Alt Program Hedefi:**

Yükseköğretim öğrencilerine sunulan beslenme ve barınma hizmetlerinin kalitesinin artırılması; öğrencilerin kişisel ve sosyal gelişimi desteklenerek yaşam kalitesinin yükseltilmesi

**Performans Göstergeleri**

Performans Göstergesi	Ölçü Birimi	2022	2025 Planlanan	2025 YS Gerç. Tahmini	2026 Hedef	2027 Hedef	2028 Hedef
1- Barınma hizmetlerinden yararlanan öğrenci sayısı	Sayı	0	0	0	0	0	0

**Göstergeye İlişkin Açıklama:****Hesaplama Yöntemi:****Verinin Kaynağı:****Sorumlu İdare:**

Performans Göstergesi	Ölçü Birimi	2024	2025 Planlanan	2025 YS Gerç. Tahmini	2026 Hedef	2027 Hedef	2028 Hedef
2- Beslenme hizmetlerinden yararlanan öğrenci sayısı	Sayı	256.075	400.000	350.000	400.000	420.000	430.000

**Göstergeye İlişkin Açıklama:** Yerleşkelerde öğrenci beslenme ihtiyaçlarını karşılayacak, memnuniyetlerini artırıcı düzenlemeler yapılacaktır.

**Hesaplama Yöntemi:****Verinin Kaynağı:****Sorumlu İdare:**

Beslenme hizmetlerinden yararlanan toplam öğrenci sayısı toplanmıştır.  
Sağlık, Kültür ve Spor Daire Başkanlığı

Performans Göstergesi	Ölçü Birimi	2024	2025 Planlanan	2025 YS Gerç. Tahmini	2026 Hedef	2027 Hedef	2028 Hedef
3- Öğrenci başına düşen sosyal donatı alanı	Metrekare	1,11	1,3	1,1	1,4	1.450	1,5

**Göstergeye İlişkin Açıklama:****Hesaplama Yöntemi:****Verinin Kaynağı:****Sorumlu İdare:**

-  
Yapı İşleri ve Teknik Daire Başkanlığı/Öğrenci İşleri Daire Başkanlığı

Performans Göstergesi	Ölçü Birimi	2024	2025 Planlanan	2025 YS Gerç. Tahmini	2026 Hedef	2027 Hedef	2028 Hedef
4- Öğrenci kulüp ve topluluk sayısı	Sayı	121	130	136	140	145	150

**Göstergeye İlişkin Açıklama:** Öğrenci kulüplerinin faaliyetleri desteklenecektir.

**Hesaplama Yöntemi:****Verinin Kaynağı:****Sorumlu İdare:**

Öğrenci kulüp ve topluluk toplam sayısı verileri toplanmıştır.  
Sağlık, Kültür ve Spor Daire Başkanlığı

Performans Göstergesi	Ölçü Birimi	2024	2025 Planlanan	2025 YS Gerç. Tahmini	2026 Hedef	2027 Hedef	2028 Hedef
5- Sosyal, kültürel ve sportif faaliyet sayısı	Sayı	377	80	140	170	180	200

**Göstergeye İlişkin Açıklama:** Bilimsel, kültürel, sanatsal, sportif etkinlikler desteklenecek ve duyurulması için sosyal medya ve diğer iletişim araçları etkin olarak kullanılacak ve faaliyet sayıları arttırılacaktır.

**Hesaplama Yöntemi:** Sosyal, kültürel ve sportif faaliyet sayısı toplanmıştır.

**Verinin Kaynağı:** Sağlık, Kültür ve Spor Daire Başkanlığı

**Sorumlu İdare:**

Performans Göstergesi	Ölçü Birimi	2024	2025 Planlanan	2025 YS Gerç. Tahmini	2026 Hedef	2027 Hedef	2028 Hedef
6- Yükseköğretimde öğrenci başına barınma harcaması	TL	0	0	0	0	0	0

**Göstergeye İlişkin Açıklama:**

**Hesaplama Yöntemi:**

**Verinin Kaynağı:**

**Sorumlu İdare:**

Performans Göstergesi	Ölçü Birimi	2024	2025 Planlanan	2025 YS Gerç. Tahmini	2026 Hedef	2027 Hedef	2028 Hedef
7- Yükseköğretimde öğrenci başına beslenme harcaması	TL	1.274,99	1.100	1.600	1.700	1.750	1.800

**Göstergeye İlişkin Açıklama:** Öğrenci başına beslenme harcaması belirlenecektir.

**Hesaplama Yöntemi:** Beslenme harcaması/toplam öğrenci sayısı

**Verinin Kaynağı:** Beslenme harcaması Sağlık, Kültür ve Spor Daire Başkanlığından, öğrenci sayısı Öğrenci İşleri Daire Başkanlığından alınmaktadır.

**Sorumlu İdare:**

Performans Göstergesi	Ölçü Birimi	2024	2025 Planlanan	2025 YS Gerç. Tahmini	2026 Hedef	2027 Hedef	2028 Hedef
8- Yükseköğretimde öğrenci yaşamından memnuniyet oranı	Oran	76,2	85	77	86	90	94

**Göstergeye İlişkin Açıklama:** Yerleşkelerde öğrenci ihtiyaçlarını karşılayacak, memnuniyetlerini arttıracak erişilebilirliği artırıcı düzenlemelerin takibi yapılacaktır.

**Hesaplama Yöntemi:** Üniversitemiz Elektronik Strateji Analiz Sisteminde yapılan memnuniyet anketlerinden alınan verilerdir.

**Verinin Kaynağı:** Üniversitemiz Elektronik Strateji Analiz Sistemi

**Sorumlu İdare:**

Performans Göstergesi	Ölçü Birimi	2023	2025 Planlanan	2025 YS Gerç. Tahmini	2026 Hedef	2027 Hedef	2028 Hedef
9- Yükseköğretimde öğrencilere sunulan sağlık hizmetinden yararlanan öğrenci sayısının toplam öğrenci sayısına oranı	Oran	0	0	0	0	0	0

**Göstergeye İlişkin Açıklama:**

**Hesaplama Yöntemi:**

**Verinin Kaynağı:**

**Sorumlu İdare:**

#### Alt Program Kapsamında Yürütülecek Faaliyet Maliyetleri

Faaliyetler	2025 Bütçe	2025 Harcama Haziran	2026 Bütçe	2027 Tahmin	2028 Tahmin
<b>Yükseköğretimde Beslenme Hizmetleri</b>	<b>32.743.000</b>	<b>22.988.094</b>	<b>39.203.000</b>	<b>43.492.000</b>	<b>46.985.000</b>
Bütçe İçi	32.743.000	22.988.094	39.203.000	43.492.000	46.985.000
Bütçe Dışı	0	0	0	0	0
<b>Yükseköğretimde Kültür ve Spor Hizmetleri</b>	<b>2.735.000</b>	<b>480.783</b>	<b>3.274.000</b>	<b>3.640.000</b>	<b>3.933.000</b>
Bütçe İçi	2.735.000	480.783	3.274.000	3.640.000	3.933.000

Bütçe Dışı	0	0	0	0	0
<b>Yükseköğretimde Öğrenci Yaşamına İlişkin Diğer Hizmetler</b>	<b>76.937.000</b>	<b>31.905.267</b>	<b>83.542.000</b>	<b>92.674.000</b>	<b>100.116.000</b>
Bütçe İçi	76.937.000	31.905.267	83.542.000	92.674.000	100.116.000
Bütçe Dışı	0	0	0	0	0
<b>Yükseköğretimde Sağlık Hizmetleri</b>	<b>108.000</b>	<b>0</b>	<b>130.000</b>	<b>146.000</b>	<b>158.000</b>
Bütçe İçi	108.000	0	130.000	146.000	158.000
Bütçe Dışı	0	0	0	0	0
<b>T O P L A M</b>	<b>112.523.000</b>	<b>55.374.144</b>	<b>126.149.000</b>	<b>139.952.000</b>	<b>151.192.000</b>
Bütçe İçi	112.523.000	55.374.144	126.149.000	139.952.000	151.192.000
Bütçe Dışı	0	0	0	0	0

#### **Faaliyetlere İlişkin Açıklamalar:**

##### **Yükseköğretimde Beslenme Hizmetleri**

Üniversitemiz beslenme hizmetlerini karşılamak üzere kullanılmaktadır.

##### **Yükseköğretimde Kültür ve Spor Hizmetleri**

Öğrencilerimizin kültür ve spor hizmetlerini karşılamak üzere kullanılmaktadır.

##### **Yükseköğretimde Öğrenci Yaşamına İlişkin Diğer Hizmetler**

Öğrencilerimizin diğer hizmetlerini karşılamak üzere kullanılmaktadır.

##### **Yükseköğretimde Sağlık Hizmetleri**

Öğrencilerimizin sağlık hizmetlerini karşılamak üzere kullanılmaktadır.

## 2-Faaliyet Maliyetleri Tablosu

### FAALİYET MALİYETLERİ TABLOSU

<b>İdare Adı</b>	TEKİRDAĞ NAMIK KEMAL ÜNİVERSİTESİ
<b>Program Adı</b>	ARAŞTIRMA, GELİŞTİRME VE YENİLİK
<b>Alt Program Adı</b>	ARAŞTIRMA ALTYAPILARI
<b>Alt Program Hedefi</b>	Ülkemizin bilgi birikiminin arttırılmasına ve teknolojik gelişimine katkıda bulunmak üzere yükseköğretim kurumlarında araştırma altyapılarının kurulması ve kapasitelerinin güçlendirilmesi
<b>Faaliyet Adı</b>	Yükseköğretim Kurumları Araştırma Altyapısı Kurulması ve Geliştirilmesi
<b>Açıklama</b>	Araştırma Altyapısı Kurulması ve Geliştirilmesi Araştırma ve Geliştirme Faaliyetlerinin Desteklenmesi Hakkında Kanun (5746) çerçevesinde Üniversitemizde; Araştırma altyapısının geliştirilmesi için gerekli teknolojik altyapı ihtiyaçları karşılanmaktadır.

EKONOMİK KOD	2025 Bütçe	2025 Harcama (Haziran)	2026 Bütçe	2027 Tahmin	2028 Tahmin
<i>Personel Giderleri</i>					
<i>Sosyal Güvenlik Kurumuna Devlet Primi Giderleri</i>					
<i>Mal ve Hizmet Alım Giderleri</i>	1.907.000		2.283.000	2.532.000	2.734.000
<i>Faiz Giderleri</i>					
<i>Cari Transferler</i>					
<i>Sermaye Giderleri</i>					
<i>Sermaye Transferleri</i>					
<i>Borç Verme</i>					
<b>BÜTÇE İÇİ TOPLAM KAYNAK</b>	<b>1.907.000</b>		<b>2.283.000</b>	<b>2.532.000</b>	<b>2.734.000</b>

<i>Döner Sermaye</i>					
<i>Özel Hesap</i>					
<i>Diğer Bütçe Dışı Kaynak</i>					
<b>BÜTÇE DIŞI TOPLAM KAYNAK</b>					
<b>FAALİYET MALİYETİ TOPLAMI</b>	1.907.000		2.283.000	2.532.000	2.734.000

#### FAALİYET MALİYETLERİ TABLOSU

<b>İdare Adı</b>	TEKİRDAĞ NAMIK KEMAL ÜNİVERSİTESİ
<b>Program Adı</b>	ARAŞTIRMA, GELİŞTİRME VE YENİLİK
<b>Alt Program Adı</b>	YÜKSEKÖĞRETİMDE BİLİMSEL ARAŞTIRMA VE GELİŞTİRME
<b>Alt Program Hedefi</b>	Yükseköğretim kurumlarında inovasyon amaçlı bilimsel çalışmaların arttırılması
<b>Faaliyet Adı</b>	Yükseköğretim Kurumlarının Bilimsel Araştırma Projeleri
<b>Açıklama</b>	Üniversitemiz Bilimsel Araştırma Projeleri Koordinasyon Birimi tarafından Genel Amaçlı Araştırma Projesi (GAP), Öncelikli Alan Araştırma Projeleri, Doktora Sonrası Araştırma Projesi, Tez Projeleri, Uluslararası Araştırma İş Birliği Projeleri, Kurum Dışı Ortak Katılımlı Araştırma Projeleri, Alt Yapı Projeleri, Dış Kaynaklı Projeler İçin Eş Finans Projeleri, Destek Projeleri olmak üzere 9 proje türü desteklenmektedir.

EKONOMİK KOD	2025 Bütçe	2025 Harcama (Haziran)	2026 Bütçe	2027 Tahmin	2028 Tahmin
<i>Personel Giderleri</i>					
<i>Sosyal Güvenlik Kurumuna Devlet Primi Giderleri</i>					
<i>Mal ve Hizmet Alım Giderleri</i>	28.693.000	28.693.000	34.353.000	38.111.000	41.172.000
<i>Faiz Giderleri</i>					
<i>Cari Transferler</i>					

<i>Sermaye Giderleri</i>	12.529.000	12.529.000	14.581.000	18.043.000	20.470.000
<i>Sermaye Transferleri</i>					
<i>Borç Verme</i>					
<b>BÜTÇE İÇİ TOPLAM KAYNAK</b>	<b>41.222.000</b>	<b>41.222.000</b>	<b>48.934.000</b>	<b>56.154.000</b>	<b>61.642.000</b>
<i>Döner Sermaye</i>					
<i>Özel Hesap</i>		4.693.715			
<i>Diğer Bütçe Dışı Kaynak</i>					
<b>BÜTÇE DIŞI TOPLAM KAYNAK</b>		<b>4.693.715</b>			
<b>FAALİYET MALİYETİ TOPLAMI</b>	<b>41.222.000</b>	<b>45.915.715</b>	<b>48.934.000</b>	<b>56.154.000</b>	<b>61.642.000</b>

#### FAALİYET MALİYETLERİ TABLOSU

<b>İdare Adı</b>	TEKİRDAĞ NAMIK KEMAL ÜNİVERSİTESİ
<b>Program Adı</b>	HAYAT BOYU ÖĞRENME
<b>Alt Program Adı</b>	YÜKSEKÖĞRETİM KURUMLARI SÜREKLİ EĞİTİM FAALİYETLERİ
<b>Alt Program Hedefi</b>	Toplumun tüm kesimlerine ihtiyaç duyduğu alanlarda eğitimler verilmesi, kamu kurum ve kuruluşları, özel sektör ve uluslararası kuruluşlarla işbirliğinin gelişmesine katkıda bulunulması
<b>Faaliyet Adı</b>	Toplum Hizmetine Sunulan Eğitim Programları, Kurs ve Seminerler
<b>Açıklama</b>	

EKONOMİK KOD	2025 Bütçe	2025 Harcama (Haziran)	2026 Bütçe	2027 Tahmin	2028 Tahmin
<i>Personel Giderleri</i>					
<i>Sosyal Güvenlik Kurumuna Devlet Primi Giderleri</i>					
<i>Mal ve Hizmet Alım Giderleri</i>					
<i>Faiz Giderleri</i>					
<i>Cari Transferler</i>					
<i>Sermaye Giderleri</i>					
<i>Sermaye Transferleri</i>					
<i>Borç Verme</i>					
<b>BÜTÇE İÇİ TOPLAM KAYNAK</b>					
<i>Döner Sermaye</i>	6.600.000	323.000	5.300.000	6.625.000	7.812.500
<i>Özel Hesap</i>					
<i>Diğer Bütçe Dışı Kaynak</i>					
<b>BÜTÇE DIŞI TOPLAM KAYNAK</b>	6.600.000	323.000	5.300.000	6.625.000	7.812.500
<b>FAALİYET MALİYETİ TOPLAMI</b>	6.600.000	323.000	5.300.000	6.625.000	7.812.500

#### FAALİYET MALİYETLERİ TABLOSU

<b>İdare Adı</b>	TEKİRDAĞ NAMIK KEMAL ÜNİVERSİTESİ
<b>Program Adı</b>	TEDAVİ EDİCİ SAĞLIK
<b>Alt Program Adı</b>	TEDAVİ HİZMETLERİ
<b>Alt Program Hedefi</b>	Tedavi edici sağlık hizmetinin erişilebilir ve etkili olarak sunulmasının sağlanması
<b>Faaliyet Adı</b>	Ağız ve Diş Sağlığı Hizmetleri

## Açıklama

EKONOMİK KOD	2025 Bütçe	2025 Harcama (Haziran)	2026 Bütçe	2027 Tahmin	2028 Tahmin
<i>Personel Giderleri</i>					
<i>Sosyal Güvenlik Kurumuna Devlet Primi Giderleri</i>					
<i>Mal ve Hizmet Alım Giderleri</i>					
<i>Faiz Giderleri</i>					
<i>Cari Transferler</i>					
<i>Sermaye Giderleri</i>					
<i>Sermaye Transferleri</i>					
<i>Borç Verme</i>					
<b>BÜTÇE İÇİ TOPLAM KAYNAK</b>					
<i>Döner Sermaye</i>	120.000.000	13.384.000	150.000.000	255.000.000	337.500.000
<i>Özel Hesap</i>					
<i>Diğer Bütçe Dışı Kaynak</i>					
<b>BÜTÇE DIŞI TOPLAM KAYNAK</b>	120.000.000	13.384.000	150.000.000	255.000.000	337.500.000
<b>FAALİYET MALİYETİ TOPLAMI</b>	120.000.000	13.384.000	150.000.000	255.000.000	337.500.000

## FAALİYET MALİYETLERİ TABLOSU

İdare Adı

TEKİRDAĞ NAMIK KEMAL ÜNİVERSİTESİ

Program Adı

TEDAVİ EDİCİ SAĞLIK

**Alt Program Adı**

TEDAVİ HİZMETLERİ

**Alt Program Hedefi**

Tedavi edici sağlık hizmetinin erişilebilir ve etkili olarak sunulmasının sağlanması

**Faaliyet Adı**

Dış Hekimliği Hastanesi Tarafından Yapılacak Taban Ödeme

**Açıklama**

Yükseköğretim Kurumlarında Döner Sermaye Gelirlerinden Yapılacak Ek Ödemenin Dağıtılmasında Uygulanacak Usul ve Esaslara İlişkin Yönetmelik hükümleri gereği ödenmesi gereken taban ödemenin karşılığı olarak kullanılmaktadır.

EKONOMİK KOD	2025 Bütçe	2025 Harcama (Haziran)	2026 Bütçe	2027 Tahmin	2028 Tahmin
<i>Personel Giderleri</i>					
<i>Sosyal Güvenlik Kurumuna Devlet Primi Giderleri</i>					
<i>Mal ve Hizmet Alım Giderleri</i>					
<i>Faiz Giderleri</i>					
<i>Cari Transferler</i>	4.182.000	2.291.672	6.912.000	7.659.000	8.272.000
<i>Sermaye Giderleri</i>					
<i>Sermaye Transferleri</i>					
<i>Borç Verme</i>					
<b>BÜTÇE İÇİ TOPLAM KAYNAK</b>	4.182.000	2.291.672	6.912.000	7.659.000	8.272.000
<i>Döner Sermaye</i>					
<i>Özel Hesap</i>					
<i>Diğer Bütçe Dışı Kaynak</i>					
<b>BÜTÇE DIŞI TOPLAM KAYNAK</b>					
<b>FAALİYET MALİYETİ TOPLAMI</b>	4.182.000	2.291.672	6.912.000	7.659.000	8.272.000

## FAALİYET MALİYETLERİ TABLOSU

<b>İdare Adı</b>	TEKİRDAĞ NAMIK KEMAL ÜNİVERSİTESİ
<b>Program Adı</b>	TEDAVİ EDİCİ SAĞLIK
<b>Alt Program Adı</b>	TEDAVİ HİZMETLERİ
<b>Alt Program Hedefi</b>	Tedavi edici sağlık hizmetinin erişilebilir ve etkili olarak sunulmasının sağlanması
<b>Faaliyet Adı</b>	Tıp Fakültesi Hastanesi Tarafından Yapılacak Taban Ödeme
<b>Açıklama</b>	Yükseköğretim Kurumlarında Döner Sermaye Gelirlerinden Yapılacak Ek Ödemenin Dağıtılmasında Uygulanacak Usul ve Esaslara İlişkin Yönetmelik hükümleri gereği ödenmesi gereken taban ödemenin karşılığı olarak kullanılmaktadır.

EKONOMİK KOD	2025 Bütçe	2025 Harcama (Haziran)	2026 Bütçe	2027 Tahmin	2028 Tahmin
<i>Personel Giderleri</i>					
<i>Sosyal Güvenlik Kurumuna Devlet Primi Giderleri</i>					
<i>Mal ve Hizmet Alım Giderleri</i>					
<i>Faiz Giderleri</i>					
<i>Cari Transferler</i>	214.272.000	108.711.000	328.202.000	363.658.000	392.742.000
<i>Sermaye Giderleri</i>					
<i>Sermaye Transferleri</i>					
<i>Borç Verme</i>					
<b>BÜTÇE İÇİ TOPLAM KAYNAK</b>	<b>214.272.000</b>	<b>108.711.000</b>	<b>328.202.000</b>	<b>363.658.000</b>	<b>392.742.000</b>
<i>Döner Sermaye</i>					
<i>Özel Hesap</i>					
<i>Diğer Bütçe Dışı Kaynak</i>					

<b>BÜTÇE DIŐI TOPLAM KAYNAK</b>					
<b>FAALİYET MALİYETİ TOPLAMI</b>	214.272.000	108.711.000	328.202.000	363.658.000	392.742.000

#### FAALİYET MALİYETLERİ TABLOSU

<b>İdare Adı</b>	TEKİRDAĞ NAMIK KEMAL ÜNİVERSİTESİ
<b>Program Adı</b>	TEDAVİ EDİCİ SAĞLIK
<b>Alt Program Adı</b>	TEDAVİ HİZMETLERİ
<b>Alt Program Hedefi</b>	Tedavi edici sağlık hizmetinin erişilebilir ve etkili olarak sunulmasının sağlanması
<b>Faaliyet Adı</b>	Üniversite Genel Hastane Hizmetleri
<b>Açıklama</b>	Hastanemizde 64 poliklinikte hasta bakılmaktadır.

EKONOMİK KOD	2025 Bütçe	2025 Harcama (Haziran)	2026 Bütçe	2027 Tahmin	2028 Tahmin
<i>Personel Giderleri</i>	540.652.000	263.207.702	739.267.000	821.739.000	894.014.000
<i>Sosyal Güvenlik Kurumuna Devlet Primi Giderleri</i>	74.508.000	35.218.116	100.417.000	111.489.000	121.156.000
<i>Mal ve Hizmet Alım Giderleri</i>	601.000	74.688	719.000	801.000	866.000
<i>Faiz Giderleri</i>					
<i>Cari Transferler</i>	17.696.000	14.749.000	21.878.000	24.271.000	26.220.000
<i>Sermaye Giderleri</i>	136.000.000	3.257.816	220.000.000	272.228.000	308.860.000
<i>Sermaye Transferleri</i>					

<i>Borç Verme</i>					
<b>BÜTÇE İÇİ TOPLAM KAYNAK</b>	769.457.000	316.507.321	1.082.281.000	1.230.528.000	1.351.116.000
<i>Döner Sermaye</i>	2.250.898.000	1.215.000.000	4.601.086.000	5.521.303.200	6.625.563.840
<i>Özel Hesap</i>					
<i>Diğer Bütçe Dışı Kaynak</i>					
<b>BÜTÇE DIŞI TOPLAM KAYNAK</b>	2.250.898.000	1.215.000.000	4.601.086.000	5.521.303.200	6.625.563.840
<b>FAALİYET MALİYETİ TOPLAMI</b>	3.020.355.000	1.531.507.321	5.683.367.000	6.751.831.200	7.976.679.840

#### FAALİYET MALİYETLERİ TABLOSU

<b>İdare Adı</b>	TEKİRDAĞ NAMIK KEMAL ÜNİVERSİTESİ
<b>Program Adı</b>	YÜKSEKÖĞRETİM
<b>Alt Program Adı</b>	ÖN LİSANS EĞİTİMİ, LİSANS EĞİTİMİ VE LİSANSÜSTÜ EĞİTİM
<b>Alt Program Hedefi</b>	Mesleki yeterlilik sahibi ve gelişime açık mezunlar yetiştirilmesi
<b>Faaliyet Adı</b>	Doktora ve Tıpta Uzmanlık Eğitimi
<b>Açıklama</b>	Üniversitemiz çok sayıda yüksek lisans ve doktora programı ile lisansüstü eğitim olanağı sunmaktadır.

EKONOMİK KOD	2025 Bütçe	2025 Harcama (Haziran)	2026 Bütçe	2027 Tahmin	2028 Tahmin
<i>Personel Giderleri</i>	91.716.000	34.479.115	100.157.000	111.731.000	121.784.000
<i>Sosyal Güvenlik Kurumuna Devlet Primi Giderleri</i>	1.749.000	833.096	2.359.000	2.632.000	2.870.000
<i>Mal ve Hizmet Alım Giderleri</i>	548.000	33.188	653.000	720.000	784.000
<i>Faiz Giderleri</i>					

<i>Cari Transferler</i>					
<i>Sermaye Giderleri</i>					
<i>Sermaye Transferleri</i>					
<i>Borç Verme</i>					
<b>BÜTÇE İÇİ TOPLAM KAYNAK</b>	94.013.000	35.345.399	103.169.000	115.083.000	125.438.000
<i>Döner Sermaye</i>					
<i>Özel Hesap</i>					
<i>Diğer Bütçe Dışı Kaynak</i>					
<b>BÜTÇE DIŞI TOPLAM KAYNAK</b>					
<b>FAALİYET MALİYETİ TOPLAMI</b>	94.013.000	35.345.399	103.169.000	115.083.000	125.438.000

**FAALİYET MALİYETLERİ TABLOSU**

<b>İdare Adı</b>	TEKİRDAĞ NAMIK KEMAL ÜNİVERSİTESİ
<b>Program Adı</b>	YÜKSEKÖĞRETİM
<b>Alt Program Adı</b>	ÖN LİSANS EĞİTİMİ, LİSANS EĞİTİMİ VE LİSANSÜSTÜ EĞİTİM
<b>Alt Program Hedefi</b>	Mesleki yeterlilik sahibi ve gelişime açık mezunlar yetiştirilmesi
<b>Faaliyet Adı</b>	Yükseköğretim Kurumları Bilgi ve Kültürel Kaynaklar ile Sportif Altyapının Geliştirilmesi Hizmetleri
<b>Açıklama</b>	Üniversitemiz kütüphanesi tarafından zengin bilgi kaynakları ile araştırma, eğitim, öğretim faaliyetlerinin yürütülmesi ve desteklenmesi sağlanmaktadır

EKONOMİK KOD	2025 Bütçe	2025 Harcama (Haziran)	2026 Bütçe	2027 Tahmin	2028 Tahmin
<i>Personel Giderleri</i>	8.598.000	4.713.113	11.619.000	12.961.000	14.127.000
<i>Sosyal Güvenlik Kurumuna Devlet Primi Giderleri</i>	1.051.000	574.759	1.418.000	1.582.000	1.724.000
<i>Mal ve Hizmet Alım Giderleri</i>	214.000	25.200	256.000	283.000	306.000
<i>Faiz Giderleri</i>					
<i>Cari Transferler</i>					
<i>Sermaye Giderleri</i>	25.000.000	10.908.335	12.000.000		
<i>Sermaye Transferleri</i>					
<i>Borç Verme</i>					
<b>BÜTÇE İÇİ TOPLAM KAYNAK</b>	<b>34.863.000</b>	<b>16.221.407</b>	<b>25.293.000</b>	<b>14.826.000</b>	<b>16.157.000</b>
<i>Döner Sermaye</i>					
<i>Özel Hesap</i>					
<i>Diğer Bütçe Dışı Kaynak</i>					
<b>BÜTÇE DIŞI TOPLAM KAYNAK</b>					
<b>FAALİYET MALİYETİ TOPLAMI</b>	<b>34.863.000</b>	<b>16.221.407</b>	<b>25.293.000</b>	<b>14.826.000</b>	<b>16.157.000</b>

<b>İdare Adı</b>	TEKİRDAĞ NAMIK KEMAL ÜNİVERSİTESİ
<b>Program Adı</b>	YÜKSEKÖĞRETİM
<b>Alt Program Adı</b>	ÖN LİSANS EĞİTİMİ, LİSANS EĞİTİMİ VE LİSANSÜSTÜ EĞİTİM
<b>Alt Program Hedefi</b>	Mesleki yeterlilik sahibi ve gelişime açık mezunlar yetiştirilmesi
<b>Faaliyet Adı</b>	Yükseköğretim Kurumları Birinci Öğretim
<b>Açıklama</b>	Yükseköğretim Kanunu (2547) çerçevesinde Üniversitemizde eğitim-öğretim faaliyetleri sürdürülmektedir.

EKONOMİK KOD	2025 Bütçe	2025 Harcama (Haziran)	2026 Bütçe	2027 Tahmin	2028 Tahmin
<i>Personel Giderleri</i>	1.561.615.000	766.795.048	2.076.896.000	2.313.789.000	2.519.230.000
<i>Sosyal Güvenlik Kurumuna Devlet Primi Giderleri</i>	193.383.000	96.144.490	261.096.000	290.656.000	316.233.000
<i>Mal ve Hizmet Alım Giderleri</i>	162.018.000	56.460.766	193.990.000	215.126.000	232.387.000
<i>Faiz Giderleri</i>					
<i>Cari Transferler</i>					
<i>Sermaye Giderleri</i>	250.000.000	56.243.078	313.000.000	402.155.000	456.270.000
<i>Sermaye Transferleri</i>					
<i>Borç Verme</i>					
<b>BÜTÇE İÇİ TOPLAM KAYNAK</b>	<b>2.167.016.000</b>	<b>975.643.382</b>	<b>2.844.982.000</b>	<b>3.221.726.000</b>	<b>3.524.120.000</b>
<i>Döner Sermaye</i>					
<i>Özel Hesap</i>					
<i>Diğer Bütçe Dışı Kaynak</i>					
<b>BÜTÇE DIŞI TOPLAM KAYNAK</b>					
<b>FAALİYET MALİYETİ TOPLAMI</b>	<b>2.167.016.000</b>	<b>975.643.382</b>	<b>2.844.982.000</b>	<b>3.221.726.000</b>	<b>3.524.120.000</b>

**FAALİYET MALİYETLERİ TABLOSU**

<b>İdare Adı</b>	TEKİRDAĞ NAMIK KEMAL ÜNİVERSİTESİ
<b>Program Adı</b>	YÜKSEKÖĞRETİM
<b>Alt Program Adı</b>	ÖN LİSANS EĞİTİMİ, LİSANS EĞİTİMİ VE LİSANSÜSTÜ EĞİTİM
<b>Alt Program Hedefi</b>	Mesleki yeterlilik sahibi ve gelişime açık mezunlar yetiştirilmesi
<b>Faaliyet Adı</b>	Yükseköğretim Kurumları İkinci Öğretim
<b>Açıklama</b>	Üniversitemizde ikinci öğretim faaliyetleri yürütülmekte ve bu kapsamdaki hizmetler desteklenmektedir.

EKONOMİK KOD	2025 Bütçe	2025 Harcama (Haziran)	2026 Bütçe	2027 Tahmin	2028 Tahmin
<i>Personel Giderleri</i>	3.514.000	1.748.975	4.205.000	4.702.000	5.082.000
<i>Sosyal Güvenlik Kurumuna Devlet Primi Giderleri</i>					
<i>Mal ve Hizmet Alım Giderleri</i>	1.506.000	66.313	1.802.000	2.015.000	2.178.000
<i>Faiz Giderleri</i>					
<i>Cari Transferler</i>					
<i>Sermaye Giderleri</i>					
<i>Sermaye Transferleri</i>					
<i>Borç Verme</i>					
<b>BÜTÇE İÇİ TOPLAM KAYNAK</b>	<b>5.020.000</b>	<b>1.815.287</b>	<b>6.007.000</b>	<b>6.717.000</b>	<b>7.260.000</b>
<i>Döner Sermaye</i>					
<i>Özel Hesap</i>					
<i>Diğer Bütçe Dışı Kaynak</i>					
<b>BÜTÇE DIŞI TOPLAM KAYNAK</b>					
<b>FAALİYET MALİYETİ TOPLAMI</b>	<b>5.020.000</b>	<b>1.815.287</b>	<b>6.007.000</b>	<b>6.717.000</b>	<b>7.260.000</b>

**FAALİYET MALİYETLERİ TABLOSU**

<b>İdare Adı</b>	TEKİRDAĞ NAMIK KEMAL ÜNİVERSİTESİ
<b>Program Adı</b>	YÜKSEKÖĞRETİM
<b>Alt Program Adı</b>	ÖN LİSANS EĞİTİMİ, LİSANS EĞİTİMİ VE LİSANSÜSTÜ EĞİTİM
<b>Alt Program Hedefi</b>	Mesleki yeterlilik sahibi ve gelişime açık mezunlar yetiştirilmesi
<b>Faaliyet Adı</b>	Yükseköğretim Kurumları Tezsiz Yüksek Lisans
<b>Açıklama</b>	Yükseköğretim Kanunu (2547) çerçevesinde eğitim-öğretim faaliyetleri sürdürülmektedir.

EKONOMİK KOD	2025 Bütçe	2025 Harcama (Haziran)	2026 Bütçe	2027 Tahmin	2028 Tahmin
<i>Personel Giderleri</i>	1.044.000	706.460	1.084.000	1.209.000	1.317.000
<i>Sosyal Güvenlik Kurumuna Devlet Primi Giderleri</i>					
<i>Mal ve Hizmet Alım Giderleri</i>					
<i>Faiz Giderleri</i>					
<i>Cari Transferler</i>					
<i>Sermaye Giderleri</i>					
<i>Sermaye Transferleri</i>					
<i>Borç Verme</i>					
<b>BÜTÇE İÇİ TOPLAM KAYNAK</b>	1.044.000	706.460	1.084.000	1.209.000	1.317.000
<i>Döner Sermaye</i>					
<i>Özel Hesap</i>					
<i>Diğer Bütçe Dışı Kaynak</i>					
<b>BÜTÇE DIŞI TOPLAM KAYNAK</b>					
<b>FAALİYET MALİYETİ TOPLAMI</b>	1.044.000	706.460	1.084.000	1.209.000	1.317.000

**FAALİYET MALİYETLERİ TABLOSU**

<b>İdare Adı</b>	TEKİRDAĞ NAMIK KEMAL ÜNİVERSİTESİ
<b>Program Adı</b>	YÜKSEKÖĞRETİM
<b>Alt Program Adı</b>	ÖN LİSANS EĞİTİMİ, LİSANS EĞİTİMİ VE LİSANSÜSTÜ EĞİTİM
<b>Alt Program Hedefi</b>	Mesleki yeterlilik sahibi ve gelişime açık mezunlar yetiştirilmesi
<b>Faaliyet Adı</b>	Yükseköğretim Kurumları Uluslararası Ortak Eğitim ve Öğretim Programı
<b>Açıklama</b>	

EKONOMİK KOD	2025 Bütçe	2025 Harcama (Haziran)	2026 Bütçe	2027 Tahmin	2028 Tahmin
<i>Personel Giderleri</i>					
<i>Sosyal Güvenlik Kurumuna Devlet Primi Giderleri</i>					
<i>Mal ve Hizmet Alım Giderleri</i>					
<i>Faiz Giderleri</i>					
<i>Cari Transferler</i>					
<i>Sermaye Giderleri</i>					
<i>Sermaye Transferleri</i>					
<i>Borç Verme</i>					
<b>BÜTÇE İÇİ TOPLAM KAYNAK</b>					
<i>Döner Sermaye</i>					
<i>Özel Hesap</i>		8.476.180			
<i>Diğer Bütçe Dışı Kaynak</i>					
<b>BÜTÇE DIŞI TOPLAM KAYNAK</b>		8.476.180			
<b>FAALİYET MALİYETİ TOPLAMI</b>		8.476.180			

**FAALİYET MALİYETLERİ TABLOSU**

<b>İdare Adı</b>	TEKİRDAĞ NAMIK KEMAL ÜNİVERSİTESİ
<b>Program Adı</b>	YÜKSEKÖĞRETİM
<b>Alt Program Adı</b>	YÜKSEKÖĞRETİMDE ÖĞRENCİ YAŞAMI
<b>Alt Program Hedefi</b>	Yükseköğretim öğrencilerine sunulan beslenme ve barınma hizmetlerinin kalitesinin artırılması; öğrencilerin kişisel ve sosyal gelişimi desteklenerek yaşam kalitesinin yükseltilmesi
<b>Faaliyet Adı</b>	Yükseköğretimde Beslenme Hizmetleri
<b>Açıklama</b>	Üniversitemiz beslenme hizmetlerini karşılamak üzere kullanılmaktadır.

EKONOMİK KOD	2025 Bütçe	2025 Harcama (Haziran)	2026 Bütçe	2027 Tahmin	2028 Tahmin
<i>Personel Giderleri</i>					
<i>Sosyal Güvenlik Kurumuna Devlet Primi Giderleri</i>					
<i>Mal ve Hizmet Alım Giderleri</i>	32.743.000	22.988.094	39.203.000	43.492.000	46.985.000
<i>Faiz Giderleri</i>					
<i>Cari Transferler</i>					
<i>Sermaye Giderleri</i>					
<i>Sermaye Transferleri</i>					
<i>Borç Verme</i>					
<b>BÜTÇE İÇİ TOPLAM KAYNAK</b>	<b>32.743.000</b>	<b>22.988.094</b>	<b>39.203.000</b>	<b>43.492.000</b>	<b>46.985.000</b>
<i>Döner Sermaye</i>					
<i>Özel Hesap</i>					
<i>Diğer Bütçe Dışı Kaynak</i>					
<b>BÜTÇE DIŞI TOPLAM KAYNAK</b>					
<b>FAALİYET MALİYETİ TOPLAMI</b>	<b>32.743.000</b>	<b>22.988.094</b>	<b>39.203.000</b>	<b>43.492.000</b>	<b>46.985.000</b>

**FAALİYET MALİYETLERİ TABLOSU**

<b>İdare Adı</b>	TEKİRDAĞ NAMIK KEMAL ÜNİVERSİTESİ
<b>Program Adı</b>	YÜKSEKÖĞRETİM
<b>Alt Program Adı</b>	YÜKSEKÖĞRETİMDE ÖĞRENCİ YAŞAMI
<b>Alt Program Hedefi</b>	Yükseköğretim öğrencilerine sunulan beslenme ve barınma hizmetlerinin kalitesinin artırılması; öğrencilerin kişisel ve sosyal gelişimi desteklenerek yaşam kalitesinin yükseltilmesi
<b>Faaliyet Adı</b>	Yükseköğretimde Kültür ve Spor Hizmetleri
<b>Açıklama</b>	Öğrencilerimizin kültür ve spor hizmetlerini karşılamak üzere kullanılmaktadır.

EKONOMİK KOD	2025 Bütçe	2025 Harcama (Haziran)	2026 Bütçe	2027 Tahmin	2028 Tahmin
<i>Personel Giderleri</i>					
<i>Sosyal Güvenlik Kurumuna Devlet Primi Giderleri</i>					
<i>Mal ve Hizmet Alım Giderleri</i>	2.735.000	480.783	3.274.000	3.640.000	3.933.000
<i>Faiz Giderleri</i>					
<i>Cari Transferler</i>					
<i>Sermaye Giderleri</i>					
<i>Sermaye Transferleri</i>					
<i>Borç Verme</i>					
<b>BÜTÇE İÇİ TOPLAM KAYNAK</b>	2.735.000	480.783	3.274.000	3.640.000	3.933.000
<i>Döner Sermaye</i>					
<i>Özel Hesap</i>					
<i>Diğer Bütçe Dışı Kaynak</i>					
<b>BÜTÇE DIŞI TOPLAM KAYNAK</b>					
<b>FAALİYET MALİYETİ TOPLAMI</b>	2.735.000	480.783	3.274.000	3.640.000	3.933.000

**FAALİYET MALİYETLERİ TABLOSU**

<b>İdare Adı</b>	TEKİRDAĞ NAMIK KEMAL ÜNİVERSİTESİ
<b>Program Adı</b>	YÜKSEKÖĞRETİM
<b>Alt Program Adı</b>	YÜKSEKÖĞRETİMDE ÖĞRENCİ YAŞAMI
<b>Alt Program Hedefi</b>	Yükseköğretim öğrencilerine sunulan beslenme ve barınma hizmetlerinin kalitesinin artırılması; öğrencilerin kişisel ve sosyal gelişimi desteklenerek yaşam kalitesinin yükseltilmesi
<b>Faaliyet Adı</b>	Yükseköğretimde Öğrenci Yaşamına İlişkin Diğer Hizmetler
<b>Açıklama</b>	Öğrencilerimizin diğer hizmetlerini karşılamak üzere kullanılmaktadır.

EKONOMİK KOD	2025 Bütçe	2025 Harcama (Haziran)	2026 Bütçe	2027 Tahmin	2028 Tahmin
<i>Personel Giderleri</i>	62.731.000	26.217.806	64.811.000	71.925.000	77.645.000
<i>Sosyal Güvenlik Kurumuna Devlet Primi Giderleri</i>	12.493.000	5.364.028	16.680.000	18.460.000	19.999.000
<i>Mal ve Hizmet Alım Giderleri</i>	1.713.000	323.434	2.051.000	2.289.000	2.472.000
<i>Faiz Giderleri</i>					
<i>Cari Transferler</i>					
<i>Sermaye Giderleri</i>					
<i>Sermaye Transferleri</i>					
<i>Borç Verme</i>					
<b>BÜTÇE İÇİ TOPLAM KAYNAK</b>	76.937.000	31.905.267	83.542.000	92.674.000	100.116.000
<i>Döner Sermaye</i>					
<i>Özel Hesap</i>					
<i>Diğer Bütçe Dışı Kaynak</i>					
<b>BÜTÇE DIŞI TOPLAM KAYNAK</b>					
<b>FAALİYET MALİYETİ TOPLAMI</b>	76.937.000	31.905.267	83.542.000	92.674.000	100.116.000

**FAALİYET MALİYETLERİ TABLOSU**

<b>İdare Adı</b>	TEKİRDAĞ NAMIK KEMAL ÜNİVERSİTESİ
<b>Program Adı</b>	YÜKSEKÖĞRETİM
<b>Alt Program Adı</b>	YÜKSEKÖĞRETİMDE ÖĞRENCİ YAŞAMI
<b>Alt Program Hedefi</b>	Yükseköğretim öğrencilerine sunulan beslenme ve barınma hizmetlerinin kalitesinin artırılması; öğrencilerin kişisel ve sosyal gelişimi desteklenerek yaşam kalitesinin yükseltilmesi
<b>Faaliyet Adı</b>	Yükseköğretimde Sağlık Hizmetleri
<b>Açıklama</b>	Öğrencilerimizin sağlık hizmetlerini karşılamak üzere kullanılmaktadır.

EKONOMİK KOD	2025 Bütçe	2025 Harcama (Haziran)	2026 Bütçe	2027 Tahmin	2028 Tahmin
<i>Personel Giderleri</i>					
<i>Sosyal Güvenlik Kurumuna Devlet Primi Giderleri</i>					
<i>Mal ve Hizmet Alım Giderleri</i>	108.000		130.000	146.000	158.000
<i>Faiz Giderleri</i>					
<i>Cari Transferler</i>					
<i>Sermaye Giderleri</i>					
<i>Sermaye Transferleri</i>					
<i>Borç Verme</i>					
<b>BÜTÇE İÇİ TOPLAM KAYNAK</b>	108.000		130.000	146.000	158.000
<i>Döner Sermaye</i>					
<i>Özel Hesap</i>					
<i>Diğer Bütçe Dışı Kaynak</i>					
<b>BÜTÇE DIŞI TOPLAM KAYNAK</b>					
<b>FAALİYET MALİYETİ TOPLAMI</b>	108.000		130.000	146.000	158.000

**FAALİYET MALİYETLERİ TABLOSU****İdare Adı** TEKİRDAĞ NAMIK KEMAL ÜNİVERSİTESİ**Program Adı** YÖNETİM VE DESTEK PROGRAMI**Alt Program Adı** ÜST YÖNETİM, İDARİ VE MALİ HİZMETLER**Alt Program Hedefi****Faaliyet Adı** Bilgi Teknolojilerine Yönelik Faaliyetler**Açıklama** Üniversitemizin bilişim alt yapısını (yazılımsal ve donanımsal) geliştirmek ve iyileştirmek için kullanılmaktadır.

EKONOMİK KOD	2025 Bütçe	2025 Harcama (Haziran)	2026 Bütçe	2027 Tahmin	2028 Tahmin
<i>Personel Giderleri</i>	7.291.000	3.229.669	9.813.000	10.947.000	11.933.000
<i>Sosyal Güvenlik Kurumuna Devlet Primi Giderleri</i>	957.000	451.548	1.292.000	1.440.000	1.571.000
<i>Mal ve Hizmet Alım Giderleri</i>	61.000	112.521	72.000	82.000	90.000
<i>Faiz Giderleri</i>					
<i>Cari Transferler</i>					
<i>Sermaye Giderleri</i>					
<i>Sermaye Transferleri</i>					
<i>Borç Verme</i>					
<b>BÜTÇE İÇİ TOPLAM KAYNAK</b>	<b>8.309.000</b>	<b>3.793.738</b>	<b>11.177.000</b>	<b>12.469.000</b>	<b>13.594.000</b>
<i>Döner Sermaye</i>					
<i>Özel Hesap</i>					
<i>Diğer Bütçe Dışı Kaynak</i>					
<b>BÜTÇE DIŞI TOPLAM KAYNAK</b>					
<b>FAALİYET MALİYETİ TOPLAMI</b>	<b>8.309.000</b>	<b>3.793.738</b>	<b>11.177.000</b>	<b>12.469.000</b>	<b>13.594.000</b>

**FAALİYET MALİYETLERİ TABLOSU****İdare Adı** TEKİRDAĞ NAMIK KEMAL ÜNİVERSİTESİ**Program Adı** YÖNETİM VE DESTEK PROGRAMI**Alt Program Adı** ÜST YÖNETİM, İDARİ VE MALİ HİZMETLER**Alt Program Hedefi****Faaliyet Adı** Genel Destek Hizmetleri**Açıklama** Üniversitemiz birimlerinin ihtiyaç duyduğu mal ve hizmet temini ile hukuksal süreçleri yürüten birimlerin giderlerini karşılamak üzere kullanılmaktadır.

EKONOMİK KOD	2025 Bütçe	2025 Harcama (Haziran)	2026 Bütçe	2027 Tahmin	2028 Tahmin
<i>Personel Giderleri</i>	213.628.000	106.625.447	290.669.000	323.524.000	352.635.000
<i>Sosyal Güvenlik Kurumuna Devlet Primi Giderleri</i>	24.553.000	12.397.729	32.900.000	36.618.000	39.915.000
<i>Mal ve Hizmet Alım Giderleri</i>	4.859.000	1.384.018	5.819.000	6.470.000	6.992.000
<i>Faiz Giderleri</i>					
<i>Cari Transferler</i>	8.130.000	2.630.000	9.788.000	10.845.000	11.712.000
<i>Sermaye Giderleri</i>					
<i>Sermaye Transferleri</i>					
<i>Borç Verme</i>					
<b>BÜTÇE İÇİ TOPLAM KAYNAK</b>	<b>251.170.000</b>	<b>123.037.194</b>	<b>339.176.000</b>	<b>377.457.000</b>	<b>411.254.000</b>
<i>Döner Sermaye</i>					
<i>Özel Hesap</i>					
<i>Diğer Bütçe Dışı Kaynak</i>					
<b>BÜTÇE DIŞI TOPLAM KAYNAK</b>					
<b>FAALİYET MALİYETİ TOPLAMI</b>	<b>251.170.000</b>	<b>123.037.194</b>	<b>339.176.000</b>	<b>377.457.000</b>	<b>411.254.000</b>

**FAALİYET MALİYETLERİ TABLOSU****İdare Adı** TEKİRDAĞ NAMIK KEMAL ÜNİVERSİTESİ**Program Adı** YÖNETİM VE DESTEK PROGRAMI**Alt Program Adı** ÜST YÖNETİM, İDARİ VE MALİ HİZMETLER**Alt Program Hedefi****Faaliyet Adı** İnşaat ve Yapı İşlerinin Yürütülmesi**Açıklama** Üniversitemiz inşaat ve yapı işlerini yürüten birimin ihtiyaçlarını karşılamak üzere kullanılmaktadır.

EKONOMİK KOD	2025 Bütçe	2025 Harcama (Haziran)	2026 Bütçe	2027 Tahmin	2028 Tahmin
<i>Personel Giderleri</i>	28.755.000	15.199.275	38.836.000	43.323.000	47.221.000
<i>Sosyal Güvenlik Kurumuna Devlet Primi Giderleri</i>	3.599.000	1.947.669	4.857.000	5.418.000	5.905.000
<i>Mal ve Hizmet Alım Giderleri</i>	595.000	422.140	712.000	796.000	861.000
<i>Faiz Giderleri</i>					
<i>Cari Transferler</i>					
<i>Sermaye Giderleri</i>					
<i>Sermaye Transferleri</i>					
<i>Borç Verme</i>					
<b>BÜTÇE İÇİ TOPLAM KAYNAK</b>	<b>32.949.000</b>	<b>17.569.084</b>	<b>44.405.000</b>	<b>49.537.000</b>	<b>53.987.000</b>
<i>Döner Sermaye</i>					
<i>Özel Hesap</i>					
<i>Diğer Bütçe Dışı Kaynak</i>					
<b>BÜTÇE DIŞI TOPLAM KAYNAK</b>					
<b>FAALİYET MALİYETİ TOPLAMI</b>	<b>32.949.000</b>	<b>17.569.084</b>	<b>44.405.000</b>	<b>49.537.000</b>	<b>53.987.000</b>

**FAALİYET MALİYETLERİ TABLOSU**

<b>İdare Adı</b>	TEKİRDAĞ NAMIK KEMAL ÜNİVERSİTESİ
<b>Program Adı</b>	YÖNETİM VE DESTEK PROGRAMI
<b>Alt Program Adı</b>	ÜST YÖNETİM, İDARİ VE MALİ HİZMETLER
<b>Alt Program Hedefi</b>	
<b>Faaliyet Adı</b>	İnsan Kaynakları Yönetimine İlişkin Faaliyetler
<b>Açıklama</b>	Üniversitemiz insan kaynaklarını yöneten birimin ihtiyaçlarını karşılamak üzere kullanılmaktadır.

EKONOMİK KOD	2025 Bütçe	2025 Harcama (Haziran)	2026 Bütçe	2027 Tahmin	2028 Tahmin
<i>Personel Giderleri</i>	16.431.000	8.015.742	22.257.000	24.828.000	27.062.000
<i>Sosyal Güvenlik Kurumuna Devlet Primi Giderleri</i>	2.089.000	1.035.595	2.819.000	3.145.000	3.427.000
<i>Mal ve Hizmet Alım Giderleri</i>	267.000	44.000	319.000	357.000	387.000
<i>Faiz Giderleri</i>					
<i>Cari Transferler</i>	61.515.000	41.835.197	80.093.000	88.746.000	95.844.000
<i>Sermaye Giderleri</i>					
<i>Sermaye Transferleri</i>					
<i>Borç Verme</i>					
<b>BÜTÇE İÇİ TOPLAM KAYNAK</b>	<b>80.302.000</b>	<b>50.930.534</b>	<b>105.488.000</b>	<b>117.076.000</b>	<b>126.720.000</b>
<i>Döner Sermaye</i>					
<i>Özel Hesap</i>					
<i>Diğer Bütçe Dışı Kaynak</i>					
<b>BÜTÇE DIŞI TOPLAM KAYNAK</b>					
<b>FAALİYET MALİYETİ TOPLAMI</b>	<b>80.302.000</b>	<b>50.930.534</b>	<b>105.488.000</b>	<b>117.076.000</b>	<b>126.720.000</b>

**FAALİYET MALİYETLERİ TABLOSU****İdare Adı** TEKİRDAĞ NAMIK KEMAL ÜNİVERSİTESİ**Program Adı** YÖNETİM VE DESTEK PROGRAMI**Alt Program Adı** ÜST YÖNETİM, İDARİ VE MALİ HİZMETLER**Alt Program Hedefi****Faaliyet Adı** Özel Kalem Hizmetleri**Açıklama** Rektörlük özel kalem biriminin ihtiyaçlarını karşılamak üzere kullanılmaktadır.

EKONOMİK KOD	2025 Bütçe	2025 Harcama (Haziran)	2026 Bütçe	2027 Tahmin	2028 Tahmin
<i>Personel Giderleri</i>	25.316.000	12.411.758	31.855.000	35.513.000	38.708.000
<i>Sosyal Güvenlik Kurumuna Devlet Primi Giderleri</i>	2.652.000	1.313.464	3.533.000	3.936.000	4.291.000
<i>Mal ve Hizmet Alım Giderleri</i>	669.000	117.610	802.000	894.000	965.000
<i>Faiz Giderleri</i>					
<i>Cari Transferler</i>					
<i>Sermaye Giderleri</i>					
<i>Sermaye Transferleri</i>					
<i>Borç Verme</i>					
<b>BÜTÇE İÇİ TOPLAM KAYNAK</b>	<b>28.637.000</b>	<b>13.842.832</b>	<b>36.190.000</b>	<b>40.343.000</b>	<b>43.964.000</b>
<i>Döner Sermaye</i>					
<i>Özel Hesap</i>					
<i>Diğer Bütçe Dışı Kaynak</i>					
<b>BÜTÇE DIŞI TOPLAM KAYNAK</b>					
<b>FAALİYET MALİYETİ TOPLAMI</b>	<b>28.637.000</b>	<b>13.842.832</b>	<b>36.190.000</b>	<b>40.343.000</b>	<b>43.964.000</b>

**FAALİYET MALİYETLERİ TABLOSU**

<b>İdare Adı</b>	TEKİRDAĞ NAMIK KEMAL ÜNİVERSİTESİ
<b>Program Adı</b>	YÖNETİM VE DESTEK PROGRAMI
<b>Alt Program Adı</b>	ÜST YÖNETİM, İDARİ VE MALİ HİZMETLER
<b>Alt Program Hedefi</b>	
<b>Faaliyet Adı</b>	Strateji Geliştirme ve Mali Hizmetler
<b>Açıklama</b>	Üniversitemiz strateji geliştirme ve mali hizmetler biriminin ihtiyaçlarını karşılamak üzere kullanılmaktadır.

EKONOMİK KOD	2025 Bütçe	2025 Harcama (Haziran)	2026 Bütçe	2027 Tahmin	2028 Tahmin
<i>Personel Giderleri</i>	8.857.000	4.145.804	11.903.000	13.279.000	14.475.000
<i>Sosyal Güvenlik Kurumuna Devlet Primi Giderleri</i>	1.049.000	486.668	1.416.000	1.579.000	1.721.000
<i>Mal ve Hizmet Alım Giderleri</i>	168.000	3.020	201.000	227.000	246.000
<i>Faiz Giderleri</i>					
<i>Cari Transferler</i>					
<i>Sermaye Giderleri</i>					
<i>Sermaye Transferleri</i>					
<i>Borç Verme</i>					
<b>BÜTÇE İÇİ TOPLAM KAYNAK</b>	<b>10.074.000</b>	<b>4.635.491</b>	<b>13.520.000</b>	<b>15.085.000</b>	<b>16.442.000</b>
<i>Döner Sermaye</i>					
<i>Özel Hesap</i>					
<i>Diğer Bütçe Dışı Kaynak</i>					
<b>BÜTÇE DIŞI TOPLAM KAYNAK</b>					
<b>FAALİYET MALİYETİ TOPLAMI</b>	<b>10.074.000</b>	<b>4.635.491</b>	<b>13.520.000</b>	<b>15.085.000</b>	<b>16.442.000</b>

**FAALİYET MALİYETLERİ TABLOSU**

<b>İdare Adı</b>	TEKİRDAĞ NAMIK KEMAL ÜNİVERSİTESİ
<b>Program Adı</b>	YÖNETİM VE DESTEK PROGRAMI
<b>Alt Program Adı</b>	ÜST YÖNETİM, İDARİ VE MALİ HİZMETLER
<b>Alt Program Hedefi</b>	
<b>Faaliyet Adı</b>	Taşınmaz Mal Gelirleriyle Yürütülecek Hizmetler
<b>Açıklama</b>	Üniversitemizin kiralanan taşınmazlarının giderlerini karşılamak üzere kullanılmaktadır.

EKONOMİK KOD	2025 Bütçe	2025 Harcama (Haziran)	2026 Bütçe	2027 Tahmin	2028 Tahmin
<i>Personel Giderleri</i>					
<i>Sosyal Güvenlik Kurumuna Devlet Primi Giderleri</i>					
<i>Mal ve Hizmet Alım Giderleri</i>	1.569.000	21.045	1.879.000	2.087.000	2.255.000
<i>Faiz Giderleri</i>					
<i>Cari Transferler</i>	139.000	211.809	157.000	171.000	181.000
<i>Sermaye Giderleri</i>					
<i>Sermaye Transferleri</i>					
<i>Borç Verme</i>					
<b>BÜTÇE İÇİ TOPLAM KAYNAK</b>	<b>1.708.000</b>	<b>232.854</b>	<b>2.036.000</b>	<b>2.258.000</b>	<b>2.436.000</b>
<i>Döner Sermaye</i>					
<i>Özel Hesap</i>					
<i>Diğer Bütçe Dışı Kaynak</i>					
<b>BÜTÇE DIŞI TOPLAM KAYNAK</b>					
<b>FAALİYET MALİYETİ TOPLAMI</b>	<b>1.708.000</b>	<b>232.854</b>	<b>2.036.000</b>	<b>2.258.000</b>	<b>2.436.000</b>

**FAALİYET MALİYETLERİ TABLOSU**

<b>İdare Adı</b>	TEKİRDAĞ NAMIK KEMAL ÜNİVERSİTESİ
<b>Program Adı</b>	YÖNETİM VE DESTEK PROGRAMI
<b>Alt Program Adı</b>	ÜST YÖNETİM, İDARİ VE MALİ HİZMETLER
<b>Alt Program Hedefi</b>	
<b>Faaliyet Adı</b>	Yükseköğretimde Öğrencilere Yönelik İdari Hizmetler
<b>Açıklama</b>	Öğrencilere yönelik idari hizmetleri yürüten birimlerin ihtiyaçlarını karşılamak üzere kullanılmaktadır.

EKONOMİK KOD	2025 Bütçe	2025 Harcama (Haziran)	2026 Bütçe	2027 Tahmin	2028 Tahmin
<i>Personel Giderleri</i>	21.163.000	10.167.238	28.571.000	31.873.000	34.738.000
<i>Sosyal Güvenlik Kurumuna Devlet Primi Giderleri</i>	2.750.000	1.367.864	3.711.000	4.139.000	4.513.000
<i>Mal ve Hizmet Alım Giderleri</i>	175.000	18.906	208.000	237.000	258.000
<i>Faiz Giderleri</i>					
<i>Cari Transferler</i>					
<i>Sermaye Giderleri</i>					
<i>Sermaye Transferleri</i>					
<i>Borç Verme</i>					
<b>BÜTÇE İÇİ TOPLAM KAYNAK</b>	24.088.000	11.554.007	32.490.000	36.249.000	39.509.000
<i>Döner Sermaye</i>					
<i>Özel Hesap</i>					
<i>Diğer Bütçe Dışı Kaynak</i>					
<b>BÜTÇE DIŞI TOPLAM KAYNAK</b>					
<b>FAALİYET MALİYETİ TOPLAMI</b>	24.088.000	11.554.007	32.490.000	36.249.000	39.509.000

## D. İdarenin Toplam Kaynak İhtiyacı

### 1. Faaliyetler Düzeyinde İdare Performans Programı Maliyeti

#### FAALİYETLER DÜZEYİNDE TEKİRDAĞ NAMIK KEMAL ÜNİVERSİTESİ PERFORMANS PROGRAMI MALİYETİ

PROGRAM SINIFLANDIRMASI	2026			2027			2028		
	BÜTÇE İÇİ	BÜTÇE DIŞI	TOPLAM	BÜTÇE İÇİ	BÜTÇE DIŞI	TOPLAM	BÜTÇE İÇİ	BÜTÇE DIŞI	TOPLAM
<b>ARAŞTIRMA, GELİŞTİRME VE YENİLİK</b>	<b>51.217.000</b>	<b>0</b>	<b>51.217.000</b>	<b>58.686.000</b>	<b>0</b>	<b>58.686.000</b>	<b>64.376.000</b>	<b>0</b>	<b>64.376.000</b>
<b>ARAŞTIRMA ALTYAPILARI</b>	2.283.000	0	2.283.000	2.532.000	0	2.532.000	2.734.000	0	2.734.000
<i>Yükseköğretim Kurumları Araştırma Altyapısı Kurulması ve Geliştirilmesi</i>	2.283.000	0	2.283.000	2.532.000	0	2.532.000	2.734.000	0	2.734.000
<b>YÜKSEKÖĞRETİMDE BİLİMSEL ARAŞTIRMA VE GELİŞTİRME</b>	48.934.000	0	48.934.000	56.154.000	0	56.154.000	61.642.000	0	61.642.000
<i>Yükseköğretim Kurumlarının Bilimsel Araştırma Projeleri</i>	48.934.000	0	48.934.000	56.154.000	0	56.154.000	61.642.000	0	61.642.000
<b>HAYAT BOYU ÖĞRENME</b>	<b>0</b>	<b>5.300.000</b>	<b>5.300.000</b>	<b>0</b>	<b>6.625.000</b>	<b>6.625.000</b>	<b>0</b>	<b>7.812.500</b>	<b>7.812.500</b>
<b>YÜKSEKÖĞRETİM KURUMLARI SÜREKLİ EĞİTİM FAALİYETLERİ</b>	0	5.300.000	5.300.000	0	6.625.000	6.625.000	0	7.812.500	7.812.500
<i>Toplum Hizmetine Sunulan Eğitim Programları, Kurs ve Seminerler</i>	0	5.300.000	5.300.000	0	6.625.000	6.625.000	0	7.812.500	7.812.500

<b>TEDAVİ EDİCİ SAĞLIK</b>	<b>1.417.395.000</b>	<b>4.751.086.000</b>	<b>6.168.481.000</b>	<b>1.601.845.000</b>	<b>5.776.303.200</b>	<b>7.378.148.200</b>	<b>1.752.130.000</b>	<b>6.963.063.840</b>	<b>8.715.193.840</b>
<b>TEDAVİ HİZMETLERİ</b>	1.417.395.000	4.751.086.000	6.168.481.000	1.601.845.000	5.776.303.200	7.378.148.200	1.752.130.000	6.963.063.840	8.715.193.840
<i>Ağız ve Diş Sağlığı Hizmetleri</i>	0	150.000.000	150.000.000	0	255.000.000	255.000.000	0	337.500.000	337.500.000
<i>Diş Hekimliği Hastanesi Tarafından Yapılacak Taban Ödeme</i>	6.912.000	0	6.912.000	7.659.000	0	7.659.000	8.272.000	0	8.272.000
<i>Tıp Fakültesi Hastanesi Tarafından Yapılacak Taban Ödeme</i>	328.202.000	0	328.202.000	363.658.000	0	363.658.000	392.742.000	0	392.742.000
<i>Üniversite Genel Hastane Hizmetleri</i>	1.082.281.000	4.601.086.000	5.683.367.000	1.230.528.000	5.521.303.200	6.751.831.200	1.351.116.000	6.625.563.840	7.976.679.840
<b>YÜKSEKÖĞRETİM</b>	<b>3.106.684.000</b>	<b>0</b>	<b>3.106.684.000</b>	<b>3.499.513.000</b>	<b>0</b>	<b>3.499.513.000</b>	<b>3.825.484.000</b>	<b>0</b>	<b>3.825.484.000</b>
<b>ÖN LİSANS EĞİTİMİ, LİSANS EĞİTİMİ VE LİSANSÜSTÜ EĞİTİM</b>	2.980.535.000	0	2.980.535.000	3.359.561.000	0	3.359.561.000	3.674.292.000	0	3.674.292.000
<i>Doktora ve Tıpta Uzmanlık Eğitimi</i>	103.169.000	0	103.169.000	115.083.000	0	115.083.000	125.438.000	0	125.438.000
<i>Yükseköğretim Kurumları Bilgi ve Kültürel Kaynaklar ile Sportif Altyapının Geliştirilmesi Hizmetleri</i>	25.293.000	0	25.293.000	14.826.000	0	14.826.000	16.157.000	0	16.157.000
<i>Yükseköğretim Kurumları Birinci Öğretim</i>	2.844.982.000	0	2.844.982.000	3.221.726.000	0	3.221.726.000	3.524.120.000	0	3.524.120.000
<i>Yükseköğretim Kurumları İkinci Öğretim</i>	6.007.000	0	6.007.000	6.717.000	0	6.717.000	7.260.000	0	7.260.000
<i>Yükseköğretim Kurumları Tezsiz Yüksek Lisans</i>	1.084.000	0	1.084.000	1.209.000	0	1.209.000	1.317.000	0	1.317.000
<i>Yükseköğretim Kurumları Uluslararası Ortak Eğitim ve Öğretim Programı</i>	0	0	0	0	0	0	0	0	0
<b>YÜKSEKÖĞRETİMDE ÖĞRENCİ YAŞAMI</b>	126.149.000	0	126.149.000	139.952.000	0	139.952.000	151.192.000	0	151.192.000
<i>Yükseköğretimde Beslenme Hizmetleri</i>	39.203.000	0	39.203.000	43.492.000	0	43.492.000	46.985.000	0	46.985.000

<i>Yükseköğretimde Kültür ve Spor Hizmetleri</i>	3.274.000	0	3.274.000	3.640.000	0	3.640.000	3.933.000	0	3.933.000
<i>Yükseköğretimde Öğrenci Yaşamına İlişkin Diğer Hizmetler</i>	83.542.000	0	83.542.000	92.674.000	0	92.674.000	100.116.000	0	100.116.000
<i>Yükseköğretimde Sağlık Hizmetleri</i>	130.000	0	130.000	146.000	0	146.000	158.000	0	158.000
<b>YÖNETİM VE DESTEK PROGRAMI</b>	<b>584.482.000</b>	<b>0</b>	<b>584.482.000</b>	<b>650.474.000</b>	<b>0</b>	<b>650.474.000</b>	<b>707.906.000</b>	<b>0</b>	<b>707.906.000</b>
<b>ÜST YÖNETİM, İDARİ VE MALİ HİZMETLER</b>	<b>584.482.000</b>	<b>0</b>	<b>584.482.000</b>	<b>650.474.000</b>	<b>0</b>	<b>650.474.000</b>	<b>707.906.000</b>	<b>0</b>	<b>707.906.000</b>
<i>Bilgi Teknolojilerine Yönelik Faaliyetler</i>	11.177.000	0	11.177.000	12.469.000	0	12.469.000	13.594.000	0	13.594.000
<i>Genel Destek Hizmetleri</i>	339.176.000	0	339.176.000	377.457.000	0	377.457.000	411.254.000	0	411.254.000
<i>İnşaat ve Yapı İşlerinin Yürütülmesi</i>	44.405.000	0	44.405.000	49.537.000	0	49.537.000	53.987.000	0	53.987.000
<i>İnsan Kaynakları Yönetimine İlişkin Faaliyetler</i>	105.488.000	0	105.488.000	117.076.000	0	117.076.000	126.720.000	0	126.720.000
<i>Özel Kalem Hizmetleri</i>	36.190.000	0	36.190.000	40.343.000	0	40.343.000	43.964.000	0	43.964.000
<i>Strateji Geliştirme ve Mali Hizmetler</i>	13.520.000	0	13.520.000	15.085.000	0	15.085.000	16.442.000	0	16.442.000
<i>Taşınmaz Mal Gelirleriyle Yürütülecek Hizmetler</i>	2.036.000	0	2.036.000	2.258.000	0	2.258.000	2.436.000	0	2.436.000
<i>Yükseköğretimde Öğrencilere Yönelik İdari Hizmetler</i>	32.490.000	0	32.490.000	36.249.000	0	36.249.000	39.509.000	0	39.509.000
<b>GENEL TOPLAM</b>	<b>5.159.778.000</b>	<b>4.756.386.000</b>	<b>9.916.164.000</b>	<b>5.810.518.000</b>	<b>5.782.928.200</b>	<b>11.593.446.200</b>	<b>6.349.896.000</b>	<b>6.970.876.340</b>	<b>13.320.772.340</b>

## 2-Ekonomik Sınıflandırma Düzeyinde İdare Performans Programı Maliyeti

### EKONOMİK SINIFLANDIRMA DÜZEYİNDE TEKİRDAĞ NAMIK KEMAL ÜNİVERSİTESİ PERFORMANS PROGRAMI MALİYETİ

EKONOMİK KOD	2026				2027				2028			
	HİZMET PROGRAMLARI TOPLAM	YÖNETİM VE DESTEK PROGRAMI	PROGRAM DIŞI GİDERLER	TOPLAM	HİZMET PROGRAMLARI TOPLAM	YÖNETİM VE DESTEK PROGRAMI	PROGRAM DIŞI GİDERLER	TOPLAM	HİZMET PROGRAMLARI TOPLAM	YÖNETİM VE DESTEK PROGRAMI	PROGRAM DIŞI GİDERLER	TOPLAM
<i>Personel Giderleri</i>	2.998.039.000	433.904.000		3.431.943.000	3.338.056.000	483.287.000		3.821.343.000	3.633.199.000	526.772.000		4.159.971.000
<i>Sosyal Güvenlik Kurumuna Devlet Primi Giderleri</i>	381.970.000	50.528.000		432.498.000	424.819.000	56.275.000		481.094.000	461.982.000	61.343.000		523.325.000
<i>Mal ve Hizmet Alım Giderleri</i>	278.714.000	10.012.000		288.726.000	309.155.000	11.150.000		320.305.000	333.975.000	12.054.000		346.029.000
<i>Faiz Giderleri</i>				0				0				0
<i>Cari Transferler</i>	356.992.000	90.038.000		447.030.000	395.588.000	99.762.000		495.350.000	427.234.000	107.737.000		534.971.000
<i>Sermaye Giderleri</i>	559.581.000			559.581.000	692.426.000			692.426.000	785.600.000			785.600.000
<i>Sermaye Transferleri</i>				0				0				0
<i>Borç Verme</i>				0				0				0

<i>Yedek Ödenekler</i>				0				0				0
<b>BÜTÇE İÇİ TOPLAM KAYNAK</b>	<b>4.575.296.000</b>	<b>584.482.000</b>	<b>0</b>	<b>5.159.778.000</b>	<b>5.160.044.000</b>	<b>650.474.000</b>	<b>0</b>	<b>5.810.518.000</b>	<b>5.641.990.000</b>	<b>707.906.000</b>	<b>0</b>	<b>6.349.896.000</b>
<i>Döner Sermaye</i>	4.756.386.000			4.756.386.000	5.782.928.200			5.782.928.200	6.970.876.340			6.970.876.340
<i>Özel Hesap</i>	0			0	0			0	0			0
<i>Diğer Bütçe Dışı Kaynak</i>				0				0				0
<b>BÜTÇE DIŞI TOPLAM KAYNAK</b>	<b>4.756.386.000</b>	<b>0</b>	<b>0</b>	<b>4.756.386.000</b>	<b>5.782.928.200</b>	<b>0</b>	<b>0</b>	<b>5.782.928.200</b>	<b>6.970.876.340</b>	<b>0</b>	<b>0</b>	<b>6.970.876.340</b>
<b>GENEL TOPLAM</b>	<b>9.331.682.000</b>	<b>584.482.000</b>	<b>0</b>	<b>9.916.164.000</b>	<b>10.942.972.200</b>	<b>650.474.000</b>	<b>0</b>	<b>11.593.446.200</b>	<b>12.612.866.340</b>	<b>707.906.000</b>	<b>0</b>	<b>13.320.772.340</b>

## E-Diğer Hususlar

### 1.Faaliyetlerden Sorumlu Harcama Birimleri

PROGRAM	ALT PROGRAM	FAALİYET	SORUMLU HARCAMA BİRİMİ	
ARAŞTIRMA, GELİŞTİRME VE YENİLİK	ARAŞTIRMA ALTYAPILARI	Yükseköğretim Kurumları Araştırma Altyapısı Kurulması ve Geliştirilmesi	ÖZEL KALEM (REKTÖRLÜK)	
	YÜKSEKÖĞRETİMDE BİLİMSEL ARAŞTIRMA VE GELİŞTİRME	Yükseköğretim Kurumlarının Bilimsel Araştırma Projeleri	ÖZEL KALEM (REKTÖRLÜK)	
TEDAVİ EDİCİ SAĞLIK	TEDAVİ HİZMETLERİ	Üniversite Genel Hastane Hizmetleri	YAPI İŞLERİ VE TEKNİK DAİRE BAŞKANLIĞI, UYGULAMA VE ARAŞTIRMA HASTANESİ, AĞIZ VE DIŞ SAĞLIĞI UYGULAMA VE ARAŞTIRMA MERKEZİ	
YÜKSEKÖĞRETİM	ÖN LİSANS EĞİTİMİ, LİSANS EĞİTİMİ VE LİSANSÜSTÜ EĞİTİM	Doktora ve Tıpta Uzmanlık Eğitimi	SAĞLIK BİLİMLERİ ENSTİTÜSÜ, FEN BİLİMLERİ ENSTİTÜSÜ, SOSYAL BİLİMLER ENSTİTÜSÜ	
		Yükseköğretim Kurumları Bilgi ve Kültürel Kaynaklar ile Sportif Altyapının Geliştirilmesi Hizmetleri	KÜTÜPHANE VE DOKÜMANTASYON DAİRE BAŞKANLIĞI	
		Yükseköğretim Kurumları Birinci Öğretim	İDARİ VE MALİ İŞLER DAİRE BAŞKANLIĞI, BİLGİ İŞLEM DAİRE BAŞKANLIĞI, YAPI İŞLERİ VE TEKNİK DAİRE BAŞKANLIĞI, TIP FAKÜLTESİ, DIŞ HEKİMLİĞİ FAKÜLTESİ, VETERİNER FAKÜLTESİ, SAĞLIK YÜKSEKOKULU, SAĞLIK HİZMETLERİ MESLEK YÜKSEKOKULU, FEN-EDEBİYAT FAKÜLTESİ, ÇORLU MÜHENDİSLİK FAKÜLTESİ, ZİRAAT FAKÜLTESİ, GÜZEL SANATLAR TASARIM VE MİMARLIK FAKÜLTESİ, TEKNİK BİLİMLER MESLEK YÜKSEKOKULU, ÇORLU MESLEK YÜKSEKOKULU, MALKARA MESLEK YÜKSEKOKULU, HAYRABOLU MESLEK YÜKSEKOKULU, HUKUK FAKÜLTESİ, İKTİSADİ VE İDARİ BİLİMLER FAKÜLTESİ, İLAHİYAT FAKÜLTESİ, SPOR BİLİMLERİ FAKÜLTESİ, TÜRK MÜZİĞİ DEVLET KONSERVATUVARI, YABANCI DİLLER YÜKSEKOKULU, SOSYAL BİLİMLER MESLEK YÜKSEKOKULU, SARAY MESLEK YÜKSEKOKULU, ÇERKEZKÖY MESLEK YÜKSEKOKULU, MURATLI MESLEK YÜKSEKOKULU, ŞARKÖY MESLEK YÜKSEKOKULU, MARMARA EREĞLİSİ MESLEK YÜKSEKOKULU, DENİZCİLİK MESLEK YÜKSEK OKULU	
		Yükseköğretim Kurumları İkinci Öğretim	İDARİ VE MALİ İŞLER DAİRE BAŞKANLIĞI, YAPI İŞLERİ VE TEKNİK DAİRE BAŞKANLIĞI, SAĞLIK HİZMETLERİ MESLEK YÜKSEKOKULU, FEN-EDEBİYAT FAKÜLTESİ, ÇORLU MÜHENDİSLİK FAKÜLTESİ, TEKNİK BİLİMLER MESLEK YÜKSEKOKULU, İLAHİYAT FAKÜLTESİ, YABANCI DİLLER YÜKSEKOKULU, SOSYAL BİLİMLER MESLEK YÜKSEKOKULU, ÇERKEZKÖY MESLEK YÜKSEKOKULU	
		Yükseköğretim Kurumları Tezsiz Yüksek Lisans	SOSYAL BİLİMLER ENSTİTÜSÜ	
		YÜKSEKÖĞRETİMDE ÖĞRENCİ YAŞAMI	Yükseköğretimde Beslenme Hizmetleri	SAĞLIK, KÜLTÜR VE SPOR DAİRE BAŞKANLIĞI
			Yükseköğretimde Kültür ve Spor Hizmetleri	SAĞLIK, KÜLTÜR VE SPOR DAİRE BAŞKANLIĞI
			Yükseköğretimde Öğrenci Yaşamına İlişkin Diğer Hizmetler	SAĞLIK, KÜLTÜR VE SPOR DAİRE BAŞKANLIĞI
			Yükseköğretimde Sağlık Hizmetleri	SAĞLIK, KÜLTÜR VE SPOR DAİRE BAŞKANLIĞI
		YÖNETİM VE DESTEK PROGRAMI	ÜST YÖNETİM, İDARİ VE MALİ HİZMETLER	Bilgi Teknolojilerine Yönelik Faaliyetler
Genel Destek Hizmetleri	ÖZEL KALEM (GENEL SEKRETERLİK), İDARİ VE MALİ İŞLER DAİRE BAŞKANLIĞI, HUKUK MÜŞAVİRLİĞİ			
İnsan Kaynakları Yönetimine İlişkin Faaliyetler	PERSONEL DAİRE BAŞKANLIĞI			
İnşaat ve Yapı İşlerinin Yürütülmesi	YAPI İŞLERİ VE TEKNİK DAİRE BAŞKANLIĞI			
Özel Kalem Hizmetleri	ÖZEL KALEM (REKTÖRLÜK)			
Strateji Geliştirme ve Mali Hizmetler	STRATEJİ GELİŞTİRME DAİRE BAŞKANLIĞI			
Taşınmaz Mal Gelirleriyle Yürütülecek Hizmetler	ÖZEL KALEM (REKTÖRLÜK), İDARİ VE MALİ İŞLER DAİRE BAŞKANLIĞI			
Yükseköğretimde Öğrencilere Yönelik İdari Hizmetler	SAĞLIK, KÜLTÜR VE SPOR DAİRE BAŞKANLIĞI, ÖĞRENCİ İŞLERİ DAİRE BAŞKANLIĞI			

## 2-Performans Göstergelerinin İzlenmesinden Sorumlu Birimler

PERFORMANS GÖSTERGELERİNİN İZLENMESİNDEN SORUMLU BİRİMLER			
İdare Adı: <b>TEKİRDAĞ NAMIK KEMAL ÜNİVERSİTESİ</b>			
PROGRAM	ALT PROGRAM	PERFORMANS GÖSTERGELERİ	SORUMLU BİRİM
ARAŞTIRMA, GELİŞTİRME VE YENİLİK	ARAŞTIRMA ALTYAPILARI	Araştırma altyapısı projesi tamamlanma oranı	STRATEJİ GELİŞTİRME DAİRE BAŞKANLIĞI
	YÜKSEKÖĞRETİMDE BİLİMSEL ARAŞTIRMA VE GELİŞTİRME	Ar-ge'ye harcanan bütçenin toplam bütçeye oranı	STRATEJİ GELİŞTİRME DAİRE BAŞKANLIĞI
		Ar-ge sonucu ortaya çıkan ürünlere ilişkin alınan patent sayısı	ÖZEL KALEM (REKTÖRLÜK)
		Ar-ge sonucu ticarileştirilen ürün sayısı	ÖZEL KALEM (REKTÖRLÜK)
		Araştırma merkezleri gelir miktarı	ÖZEL KALEM (REKTÖRLÜK)
		Araştırma merkezlerinin sanayi ile yaptığı proje sayısı	ÖZEL KALEM (REKTÖRLÜK)
		BAP kapsamında desteklenen araştırma projeleri sayısı	ÖZEL KALEM (REKTÖRLÜK)
		Öğretim elemanı başına düşen ar-ge proje sayısı	ÖZEL KALEM (REKTÖRLÜK)
		Patent, faydalı model ve endüstriyel tasarım başvuru sayısı	ÖZEL KALEM (REKTÖRLÜK)
		Ulusal ve uluslararası kuruluşlar tarafından desteklenen ar-ge projesi sayısı	ÖZEL KALEM (REKTÖRLÜK)
Uluslararası endekslerde yer alan bilimsel yayın sayısı	TEKİRDAĞ NAMIK KEMAL ÜNİVERSİTESİ		
HAYAT BOYU ÖĞRENME	YÜKSEKÖĞRETİM KURUMLARI SÜREKLİ EĞİTİM FAALİYETLERİ	Dezavantajlı gruplara yönelik sosyal entegrasyon ve kapsayıcılığa ilişkin yapılan faaliyet sayısı	TEKİRDAĞ NAMIK KEMAL ÜNİVERSİTESİ
		Eğitim programlarına başvuran kişi sayısı	ÖZEL KALEM (REKTÖRLÜK)
		Mezunlara yönelik gerçekleştirilen faaliyet sayısı	TEKİRDAĞ NAMIK KEMAL ÜNİVERSİTESİ
		Sürekli Eğitim Merkezi (SEM) ve Dil Merkezi (DİLMER) tarafından mesleki eğitime yönelik verilen sertifika sayısı	ÖZEL KALEM (REKTÖRLÜK)
		Tamamlanan sosyal sorumluluk projeleri sayısı	TEKİRDAĞ NAMIK KEMAL ÜNİVERSİTESİ
		Üniversitenin çevrecilik alanlarında aldığı ödül sayısı	ÖZEL KALEM (REKTÖRLÜK)
TEDAVİ EDİCİ SAĞLIK	TEDAVİ HİZMETLERİ	Ameliyat sayısı	UYGULAMA VE ARAŞTIRMA HASTANESİ
		Üniversite hastaneleri nitelikli yatak oranı	UYGULAMA VE ARAŞTIRMA HASTANESİ
		Üniversite hastaneleri yatak doluluk oranı	UYGULAMA VE ARAŞTIRMA HASTANESİ
		Yatan hasta sayısı	UYGULAMA VE ARAŞTIRMA HASTANESİ
YÜKSEKÖĞRETİM	ÖĞRETİM ELEMANLARINA SAĞLANAN BURS VE DESTEKLER	SCI, SCI-Expanded, SSCI ve AHCI kapsamındaki dergilerde öğretim elemanı başına düşen yayın sayısı	TEKİRDAĞ NAMIK KEMAL ÜNİVERSİTESİ
		Yükseköğretim Kurulu tarafından belirlenecek öncelikli alanlarda sağlanan burslardan yararlanan doktora öğrenci sayısı	SAĞLIK, KÜLTÜR VE SPOR DAİRE BAŞKANLIĞI
		Yükseköğretim Kurulu tarafından sağlanan araştırma desteklerinden yararlananların sayısı	SAĞLIK, KÜLTÜR VE SPOR DAİRE BAŞKANLIĞI
		Yükseköğretim Kurulu tarafından sağlanan yurt dışında yabancı dil yeterliliklerinin artırılmasına yönelik burslardan yararlanan sayısı	SAĞLIK, KÜLTÜR VE SPOR DAİRE BAŞKANLIĞI

		Yükseköğretim Kurulu, Türkiye Bilimler Akademisi ve TÜBİTAK bilim, teşvik ve sanat ödülleri sayısı	TEKİRDAĞ NAMIK KEMAL ÜNİVERSİTESİ
ÖN LİSANS EĞİTİMİ, LİSANS EĞİTİMİ VE LİSANSÜSTÜ EĞİTİM		Doktora eğitimini tamamlayanların sayısı	ÖĞRENCİ İŞLERİ DAİRE BAŞKANLIĞI
		Eğitim bilimleri kontenjan doluluk oranı	ÖĞRENCİ İŞLERİ DAİRE BAŞKANLIĞI
		Eğitimin program süresinde bitirilme oranı	ÖĞRENCİ İŞLERİ DAİRE BAŞKANLIĞI
		Fen bilimleri kontenjan doluluk oranı	ÖĞRENCİ İŞLERİ DAİRE BAŞKANLIĞI
		Kütüphanede bulunan basılı ve elektronik kaynak sayısı	KÜTÜPHANE VE DOKÜMANTASYON DAİRE BAŞKANLIĞI
		Kütüphanede bulunan öğrenci başına düşen basılı ve elektronik kaynak sayısı	KÜTÜPHANE VE DOKÜMANTASYON DAİRE BAŞKANLIĞI
		Kütüphaneden yararlanan kişi sayısı	KÜTÜPHANE VE DOKÜMANTASYON DAİRE BAŞKANLIĞI
		Lisansüstü öğrencilerin toplam öğrenciler içindeki payı	ÖĞRENCİ İŞLERİ DAİRE BAŞKANLIĞI
		Öğrenci başına düşen eğitim alanı	YAPI İŞLERİ VE TEKNİK DAİRE BAŞKANLIĞI
		Öğrenci başına düşen kapalı alan	YAPI İŞLERİ VE TEKNİK DAİRE BAŞKANLIĞI
		Öğrenci değişim programlarından yararlanan öğrencilerin oranı	ÖĞRENCİ İŞLERİ DAİRE BAŞKANLIĞI
		Öğretim üyesi başına düşen öğrenci sayısı	PERSONEL DAİRE BAŞKANLIĞI
		Sağlık bilimleri kontenjan doluluk oranı	ÖĞRENCİ İŞLERİ DAİRE BAŞKANLIĞI
		Sosyal bilimler kontenjan doluluk oranı	ÖĞRENCİ İŞLERİ DAİRE BAŞKANLIĞI
		Teknokent veya Teknoloji Transfer Ofisi (TTO) projelerine katılan öğrenci sayısı	ÖZEL KALEM (REKTÖRLÜK)
		Uluslararası kuruluşlarla ortak uygulanan eğitim programı sayısı	ÖĞRENCİ İŞLERİ DAİRE BAŞKANLIĞI
		Yabancı dilde eğitim veren program sayısı	ÖĞRENCİ İŞLERİ DAİRE BAŞKANLIĞI
		Yabancı uyruklu akademisyen sayısı	PERSONEL DAİRE BAŞKANLIĞI
		Yabancı uyruklu öğrenci sayısı	ÖĞRENCİ İŞLERİ DAİRE BAŞKANLIĞI
		Yan dal ve çift ana dal programından mezun olanların toplam mezun sayısına oranı	ÖĞRENCİ İŞLERİ DAİRE BAŞKANLIĞI
YÜKSEKÖĞRETİME ÖĞRENCİ YAŞAMI		Barınma hizmetlerinden yararlanan öğrenci sayısı	STRATEJİ GELİŞTİRME DAİRE BAŞKANLIĞI
		Beslenme hizmetlerinden yararlanan öğrenci sayısı	ÖĞRENCİ İŞLERİ DAİRE BAŞKANLIĞI
		Öğrenci başına düşen sosyal donatı alanı	YAPI İŞLERİ VE TEKNİK DAİRE BAŞKANLIĞI
		Öğrenci kulüp ve topluluk sayısı	SAĞLIK, KÜLTÜR VE SPOR DAİRE BAŞKANLIĞI

	Sosyal, kültürel ve sportif faaliyet sayısı	SAĞLIK, KÜLTÜR VE SPOR DAİRE BAŞKANLIĞI
	Yükseköğretimde öğrenci başına barınma harcaması	STRATEJİ GELİŞTİRME DAİRE BAŞKANLIĞI
	Yükseköğretimde öğrenci başına beslenme harcaması	SAĞLIK, KÜLTÜR VE SPOR DAİRE BAŞKANLIĞI
	Yükseköğretimde öğrenci yaşamından memnuniyet oranı	ÖZEL KALEM (REKTÖRLÜK)
	Yükseköğretimde öğrencilere sunulan sağlık hizmetinden yararlanan öğrenci sayısının toplam öğrenci sayısına oranı	SAĞLIK, KÜLTÜR VE SPOR DAİRE BAŞKANLIĞI