

ESKİŐEHİR OSMANGAZİ ÜNİVERSİTESİ



**2008 MALİ YILI
İDARE FAALİYET RAPORU**

MAYIS 2009

ÜST YÖNETİCİ SUNUŞU

Eskişehir Osmangazi Üniversitesi "Bilimin Işığında, Çağdaş Uygarlık Yolunda" sloganından hareketle; bilgiyi üreten, ürettiği bilgiyi kullanan, araştırmaya önem veren, yenilikçi, şeffaf ve adalet ilkesiyle hareket ederek, geleceğe güvenen, ülke ve dünya sorunlarına duyarlı gençler yetiştirmeyi hedefleyen, değişime açık bir üniversitedir.

Üniversitemizde 5018 sayılı Kamu Mali Yönetimi ve Kontrol Kanunu çerçevesinde, daha etkin bir kamu mali yönetim ve kontrol sisteminin oluşturulması, kamu mali yönetiminde saydamlığın ve hesap verebilirliğin sağlanması çalışmalarını ülkemiz ve üniversitemiz açısından faydalı bulmaktadır.

5018 sayılı Kanun ile mali yönetim sistemimize stratejik planlama, performansa dayalı bütçeleme orta vadeli program ve mali plan, çok yıllık bütçeleme gibi kavramlar ve Strateji Geliştirme Daire Başkanlığı gibi yeni birimler girmiştir.

Üniversitemiz kurulduğu günden bugüne kaynakların etkili, ekonomik ve verimli kullanılması yönünde bir mali yönetim anlayışına sahiptir.

Bu anlayışla 2008-2012 yıllarını kapsayan Üniversitemiz stratejik Planı 2007 yılı içinde hazırlanmış, 2008 yılında revize edilmiştir. Stratejik plana ek olarak, kaynakların etkili, ekonomik ve verimli kullanılmasını hedefleyen performans programı ve performansa dayalı bütçeleme çalışmaları da devam etmektedir.

Üniversitemizin faaliyetleri, öğrencilerimizin üst düzey bir eğitim almaları, bunun yanında kültürel, sanatsal ve sportif açıdan kendilerini geliştirebilmelerini sağlamak amacıyla planlanmaktadır. Üniversiteler aynı zamanda düşünce özgürlüğünün ve demokrasi kültürünün kazanıldığı ortamlardır. Bu ortamlarda nitelikli insanların yetişmesi, bilim ve teknoloji üretmek, projeler geliştirmek ve bu kazanımların insanlığın ve ülkenin yararına sunulması gerekmektedir.

Yetiştirdiğimiz gençlerin en iyi hizmeti ve eğitimi alabilmeleri için çalışan akademik ve idari personelimiz varlık nedenlerinin bu değerli gençler olduğunun bilincindedirler. Bu bilinçle tüm personelimiz görev ve sorumluluklarının farkında olarak stratejik planımız dahilinde tüm paydaşlarına yönelik faaliyetlerine devam edecektir.

Saygılarımla.

Prof.Dr. Fazıl TEKİN
REKTÖR

İÇİNDEKİLER

ÜST YÖNETİCİ SUNUŞU	1
İÇİNDEKİLER	2
TABLolar LİSTESİ	3
I- GENEL BİLGİLER	5
A- Misyon ve Vizyon	5
B- Yetki, Görev ve Sorumluluklar	5
C- İdareye İlişkin Bilgiler	6
1- Fiziksel Yapı	6
2- Örgüt Yapısı	7
3- Bilgi ve Teknolojik Kaynaklar	12
4- İnsan Kaynakları	14
5- Sunulan Hizmetler	18
6- Yönetim ve İç Kontrol Sistemi	41
II- AMAÇ ve HEDEFLER	43
A- İdarenin Amaç ve Hedefleri	43
B- Temel Politikalar ve Öncelikler	44
III- FAALİYETLERE İLİŞKİN BİLGİ VE DEĞERLENDİRMELER	45
A- Mali Bilgiler	45
1- Bütçe Uygulama Sonuçları	45
2- Temel Mali Tablolara İlişkin Açıklamalar	53
3- Mali Denetim Sonuçları	56
B- Performans Bilgileri	56
1- Faaliyet ve Proje Bilgileri	56
IV- KURUMSAL KABİLİYET ve KAPASİTENİNDEĞERLENDİRİLMESİ	88
A- Üstünlükler	88
B- Zayıflıklar	89
C- Değerlendirme	90
V- ÖNERİ VE TEDBİRLER	91
İÇ KONTROL GÜVENCE BEYANI	92

TABLolar LİSTESİ

Tablo 1: Teknolojik Altyapı Olanakları	13
Tablo 2: Harcama Birimlerine Göre Teknolojik Kaynakların Dağılımı	13
Tablo 3: Öğrenci başına düşen derslik ve laboratuvar alanı	14
Tablo 4: Kadroların Doluluk Oranına ve İstihdam Şekline Göre Dağılımı	14
Tablo 5: Yabancı Uyruklu Öğretim Elemanları	15
Tablo 6: 2008 Yılında Akademik Kadrolara Yükseltilen ve Atanan Öğretim Üyeleri	15
Tablo 7: 2547 Sayılı Kanunun 31. ve 40.a. Maddelerine Göre Görevlendirilen Öğretim Elemanlarının Sayısı ve Toplam kKdrolu Akademik Personele Oranı	15
Tablo 8: Sözleşmeli Akademik Personel Sayısı	15
Tablo 9: Akademik Personelin Yaş İtibariyle Dağılımı	15
Tablo 10: Üniversitemiz Adına Başka Üniversitelere Giden Akademik Personel	16
Tablo 11: Başka Üniversiteden Üniversitemize Gelen Akademik Personel	16
Tablo 12: İdari Personel (Kadroların Doluluk Oranına Göre)	17
Tablo 13: İdari Personelin Eğitim Durumu	17
Tablo 14: İdari Personelin Hizmet Süresi	17
Tablo 15: İdari Personelin Yaş İtibariyle Dağılımı	17
Tablo 16: 2007-2008 Öğretim Yılında Erasmus Öğrenci Değişim Programı'ndan Yararlanan 26 Öğrencinin Birimleri ve Gittikleri Ülkeler	20
Tablo 17: 2007-2008 Öğretim Yılı Öğrenci Sayıları	21
Tablo 18: Yabancı Dil Hazırlık Sınıfı Öğrenci Sayıları	23
Tablo 19: Öğrenci Kontenjanları	23
Tablo 20: 2006-2007 Öğretim Yılı Bölümlerarası Yatay Geçiş Yapan ve Yatay Geçişle Üniversitemize Gelen Öğrenci Sayıları	25
Tablo 21: 2007-2008 Öğretim Yılı Yatay Geçişle Üniversitemizden Ayrılan Öğrenci Sayıları	25
Tablo 22: 2007-2008 Öğretim Yılı Önlisans-Lisans Öğrenci Sayıları	25
Tablo 23: 2007-2008 Öğretim Yılı Yüksek Lisans ve Doktora Öğrenimi Gören Öğrenci Sayıları	26
Tablo 24: 2007-2008 Öğretim Yılında Çeşitli Nedenlerle Kaydı Silinen Öğrenci Sayıları	26
Tablo 25: 2007-2008 Öğretim Yılında Öğrenim Gören Yabancı Uyruklu Öğrencilerin Geliş Durumlarına Göre Dağılımı	27
Tablo 26: 2007-2008 Öğretim Yılında Disiplin Cezası Alan Öğrenciler	27
Tablo 27: 2007-2008 Öğretim Yılı Önlisans-Lisans Mezun Öğrenci Sayıları	27
Tablo 28: 2007-2008 Öğretim Yılında Lisansüstü Mezun Öğrenci Sayıları	28
Tablo 29: Öğrenci Sayısının Öğretim Elemanına Oranı	28
Tablo 30: 2007-2008 Öğretim Yılı Başarı Oranları	28

Tablo 31: Yabancı Uyruklu Öğrencilerin Uyruklarına Göre Dağılımı	29
Tablo 32: 2007-2008 Eğitim Öğretim Yılında Düzenlenen Etkinlikler	37
Tablo 33: Koruma ve Güvenlik Personeli Dağılım Tablosu	37
Tablo 34: 2008 Yılında Meydana Gelen Olayların Sayısı.....	38
Tablo 35: Hastanemizdeki Mevcut Kliniklerin 2008 Yılı Verileri	39
Tablo 36: 2008 Yılı Laboratuvar İstatistikleri	40
Tablo 37: 2008 Yılı Fonksiyonel Düzeyde 12 Aylık Ödenek Kullanım Durumu	45
Tablo 38: 2008 Yılı Ekonomik Düzeyde 12 Aylık Ödenek Kullanım Durumu	46
Tablo 39: 2008 Yılı Ekonomik Düzeyde 12 Aylık Gelir Gerçekleşmeleri,	49
Tablo 40: 2008 Yılı Bilançosu..	53
Tablo 41: Giderler Hesabı Tablosu.....	54
Tablo 42: Gelirler Hesabı Tablosu	54
Tablo 43: Bütçe Giderleri Hesabı Tablosu.....	55
Tablo 44: Bütçe Gelirleri Hesabı Tablosu.....	55
Tablo 45: İndekslere Giren Hakemli Dergilerde Yapılan Yayın Sayıları	56
Tablo 46: Üniversite Öğretim Üyeleri Tarafından Düzenlenen Ulusal ve Uluslar arası Bilimsel Toplantılar	57
Tablo 47: Üniversite ve Diğer Kuruluşlar Tarafından Düzenlenen Ulusal ve Uluslar arası Bilimsel Toplantılara Katılan Öğretim Elemanlarının Sayısı	57
Tablo 48: Ulusal ve Uluslararası Yazılı ve Görsel Basında Yer Alan Etkinlikler	58
Tablo 49: Yurt Dışından Üniversitemize Gelenlerin Yaptığı Bilimsel Çalışmalar	58
Tablo 50: Üniversitemizden Yurt Dışına Gidenlerin Yaptığı Bilimsel Çalışmalar	59
Tablo 51: Yurt Dışında Yabancı Ortakla Yapılmış ve Makale Olmuş Basılı Materyal	59
Tablo 52: 2008 Yılında Gerçekleştirilen Bilimsel Faaliyetler	60
Tablo 53: 2008 Yılında Destek Verilen Bilimsel Araştırma Projeleri	61
Tablo 54: Üniversiteler Arası İkili Anlaşmalar	62
Tablo 55: 2008 Yılında Düzenlenen Etkinlikler Listesi	65

ŞEKİLLER LİSTESİ

Şekil 1: ESOGU Kuruluş Şeması	8
Şekil 2: Rektörlük Merkez Örgütü	31

I-GENEL BİLGİLER

A-MİSYON VE VİZYON

ESKİŞEHİR OSMANGAZİ ÜNİVERSİTESİNİN

VİZYONU

Ulusal ve evrensel değerlere sahip, bilim ışığında araştırma geliştirme yapabilen, girişimci, katılımcı, paylaşımcı, bilim ve teknoloji üreterek katkı sağlayan mezunlar ve bilim insanları yetiştiren, çağdaş hizmetler sunan, çalışanlarının haklarını koruyan ve onlara saygılı, ulusal ve uluslar arası düzeyde saygınlığı olan, alanında öncülük eden ve çalışmaları örnek alınan bir üniversite olmak.

MİSYONU

Tüm çalışanlarının haklarını koruyarak, onların özverili çalışmaları ve destekleri ile, sahip olduğu kaynakları verimli ve etkin bir biçimde kullanarak, evrensel nitelikte bilgi üreten, bilimsel düşünceyi kendine rehber edinen, yaşam boyu öğrenme tutum ve becerisine sahip, araştırmacı, katılımcı, paylaşımcı, insani değerlere ve meslek ahlak ve kurallarına sahip / bağlı, ülkemizin sağlık, sosyal, ekonomik ve diğer sorunlarını bilen ve yakından izleyen, çözümler üretebilen ve uygulayabilen, ülkemizin kalkınmasına ve evrensel gelişmeye katkıda bulunabilen, ulusal yararlılığı ön planda olan uluslar arası düzeyde bilimsel araştırmalar yapabilen, çevre bilincine sahip, topluma yararlı hizmetler sunabilen mezunlar ve bilim insanları yetiştirmek, topluma çağdaş sağlık, teknoloji, eğitim ve öğretim hizmetleri sunmak.

B-YETKİ, GÖREV VE SORUMLULUKLAR

Rektör, üniversitenin tüzel kişiliğini temsil eder ve üniversitenin en üst yöneticisidir. Rektör çalışmalarında kendisine yardım etmek üzere, üniversitenin aylıklı profesörleri arasında en çok üç kişiyi rektör yardımcısı olarak seçer.

Senato, rektörün başkanlığında, rektör yardımcıları, dekanlar ve her fakülteden fakülte kurullarınca üç yıl için seçilecek birer öğretim üyesi ile rektörlüğe bağlı enstitü ve yüksekokul müdürlerinden oluşur. Senato üniversitenin akademik organı olarak işlev görür. Bu kapsamda üniversitenin eğitim, öğretim, bilimsel araştırma ve yayım faaliyetlerinin esasları hakkında karar almak ve üniversite yönetim kuruluna üye seçmek temel görevleri arasındadır.

Üniversite Yönetim Kurulu, rektörün başkanlığında dekanlardan, üniversiteye bağlı değişik öğretim birim ve alanlarını temsil edecek şekilde senato tarafından dört yıl için seçilecek üç profesörden oluşur. Üniversite yönetim kurulu idari faaliyetlerde rektöre yardımcı bir organ olarak işlev görmektedir.

Fakülte Organları, Dekan, Fakülte Kurulu ve Fakülte Yönetim Kurulundan oluşur

Enstitü Organları, Enstitü Müdürü, Enstitü Kurulu ve Enstitü Yönetim Kurulundan oluşur

Yüksekokul Organları, Yüksekokul Müdürü, Yüksekokul Kurulu ve Yüksekokul Yönetim Kurulundan oluşur

Rektörlük idari yönetim örgütü, genel sekreter ve genel sekretere bağlı daire başkanları, müdürler, hukuk müşavirleri, uzmanlar, 657 sayılı devlet memurları kanununa tabi memurlar ve diğer görevliler bulunmaktadır.

Fakülte ve Yüksekokullar bölüm, anabilimdalı ve bilim dalı olarak, enstitüler ise fakülte ve lisans eğitimi veren Yüksekokullardaki anabilim dalları olarak yapılırlar. Her fakültede dekana bağlı fakülte idari örgütünün başında bir fakülte sekreteri, enstitü veya yüksekokullarda ise müdüre bağlı yüksekokul/enstitü sekreteri bulunur.

C-İDAREYE İLİŞKİN BİLGİLER

Kuruluş Ve Gelişme

Eskişehir Osmangazi Üniversitesi, Eskişehir'de üniversite yaşamını başlatan Tıp, Mühendislik-Mimarlık ve Fen Edebiyat Fakülteleri ile 1970 yılında kurulmuştur.

18 Ağustos 1993'te çıkan 496 sayılı Kanun Hükmünde Kararname ile Tıp, Mühendislik-Mimarlık ve Fen Edebiyat Fakülteleri; Sağlık Hizmetleri ve Eskişehir Sağlık Hizmetleri Meslek Yüksekokulları, Fen Bilimleri, Metalurji ve Sağlık Bilimleri Enstitüleri ile yeni açılan İktisadi ve İdari Bilimler Fakültesi ve Sosyal Bilimler Enstitüsü 1993 yılında Osmangazi Üniversitesi adıyla yeniden yapılanmıştır.

Daha sonra, 1994'de Sivrihisar Meslek Yüksekokulu, 1995'te Ziraat ve İlahiyat Fakülteleri, 1998'de Eğitim Fakültesi kurulmuştur. Turizm ve Otelcilik Meslek Yüksekokulu ve Mahmudiye Meslek Yüksekokulu da 2007 yılında kurulmuşlardır.

38 yıllık bilimsel birikimi ile köklü ve güçlü bir üniversite olan Eskişehir Osmangazi Üniversitesi çağdaş bilim yolunda kararlı adımlarla ilerlemektedir.

1-Fiziksel Yapı

Eskişehir Osmangazi Üniversitesi Meşelik, Bademlik, Çamlık, Sivrihisar, Bağlar ve Sarıcakaya ve Mahmudiye yerleşkelerinde eğitim öğretim faaliyetini sürdürmektedir.

Meşelik Yerleşkesi

Bu Yerleşkede Bulunan Birimler

Rektörlük

Eğitim Fakültesi

Eğitim,Uygulama ve Araştırma Hastanesi

Eskişehir Sağlık Yüksek Okulu

Fen Bilimleri Enstitüsü

Fen Edebiyat Fakültesi

İktisadi ve İdari Bilimler Fakültesi

Metalurji Enstitüsü

Mühendislik-Mimarlık Fakültesi

Saęlık Bilimleri Enstitüsü

Saęlık Hizmetleri Meslek Yüksek Okulu

Sosyal Bilimler Enstitüsü

Tıp Fakóltesi

Yerleşkede ayrıca, 80000 m2 alanında, içerisinde botanik bahçesi bulunan ESOGÜ Cumhuriyet Parkı ile Porsuk Çayı Kenarında 72000m2 alanda kurulmuş olan Porsuk Çayı Dinlenme alanı bulunmaktadır.

Bademlik Yerleşkesi

Mühendislik Mimarlık Fakóltesi(Mimarlık Bölümü ve endüstri Müh. Bölümü)

Çamlık Yerleşkesi

Yabancı Diller Bölümü

İlahiyat Fakóltesi

Turizm ve Otel İşletmecilięi Yüksekokulu

Sivrihisar Yerleşkesi

Sivrihisar Meslek Yüksekokulu

Baęlar ve Sarıcakaya Yerleşkesi

Ziraat Fakóltesi

Mahmudiye Yerleşkesi

Mahmudiye Meslek Yüksekokulu

2-Örgüt Yapısı

Osmangazi Üniversitesinin yönetim ve organizasyonu 2547 sayılı yasa hükümlerine göre belirlenmiştir. Üniversitenin yönetim organları Rektör, Üniversite Senatosu ve Üniversite Yönetim Kuruludur. Üniversitemizin organizasyon yapısı Şekil 1’de gösterilmiştir.

ESKİŞEHİR OSMANGAZİ ÜNİVERSİTESİ ORGANİZASYON ŞEMASI

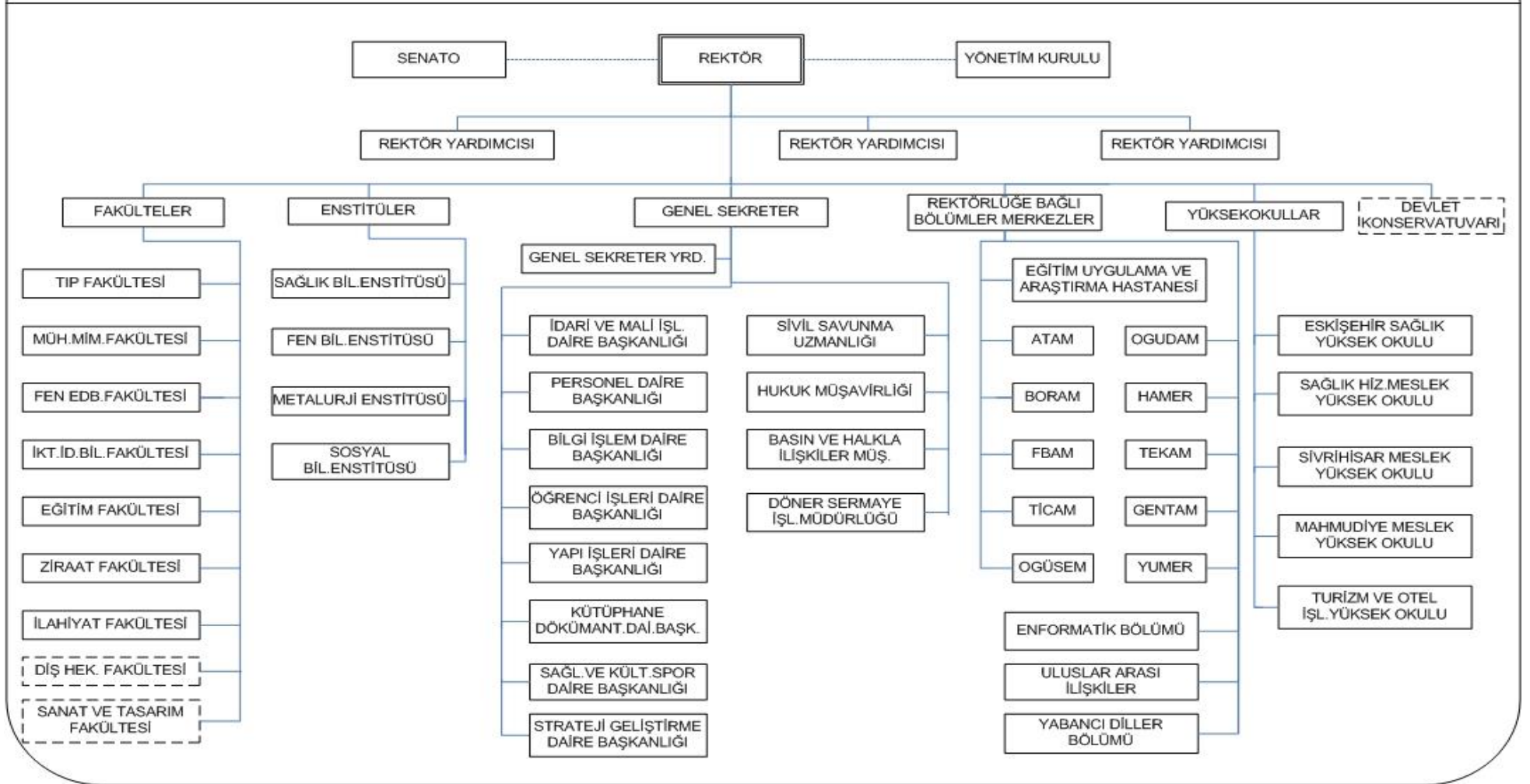

----- ile gösterilen birimler kuruluş aşamasındadır

Şekil 1: ESOGU Kuruluş Şeması

FAKÜLTELER

EĞİTİM FAKÜLTESİ

İlköğretim Bölümü

Fen Bilgisi Öğretmenliği

İlköğretim Matematik Öğretmenliği

İlköğretim Matematik Öğretmenliği(ikinci öğretim)

Sınıf Öğretmenliği

Sınıf Öğretmenliği (İkinci Öğretim)

Bilgisayar ve Öğretim Teknolojileri Eğitimi Bölümü

Bilgisayar ve Öğretim Teknolojileri Öğretmenliği

FEN-EDEBİYAT FAKÜLTESİ

Fizik Bölümü

Fizik Bölümü (İkinci Öğretim)

Kimya Bölümü

Kimya Bölümü (İkinci Öğretim)

Biyoloji Bölümü

Biyoloji Bölümü (İkinci Öğretim)

İstatistik Bölümü

İstatistik Bölümü (İkinci Öğretim)

Matematik bölümü

Matematik bölümü (İkinci Öğretim)

Tarih bölümü

Tarih bölümü (İkinci Öğretim)

Türk Dili ve edebiyatı

Türk Dili ve edebiyatı (İkinci Öğretim)

Karşılaştırmalı Edebiyat Bölümü

İLAHİYAT FAKÜLTESİ

İKTİSADİ VE İDARİ BİLİMLER FAKÜLTESİ

Maliye Bölümü

Maliye Bölümü (İkinci Öğretim)

İşletme Bölümü

İşletme Bölümü(İkinci Öğretim)

İktisat Bölümü

İktisat Bölümü(İkinci Öğretim)

Uluslararası İlişkiler Bölümü

MÜHENDİSLİK-MİMARLIK FAKÜLTESİ

Elektrik-Elektronik Mühendisliği Bölümü(İngilizce)

Elektrik-Elektronik Mühendisliği Bölümü(İngilizce) (İkinci Öğretim)

Endüstri Mühendisliği Bölümü

Endüstri Mühendisliği Bölümü (İkinci Öğretim)

İnşaat Mühendisliği Bölümü
İnşaat Mühendisliği Bölümü (İkinci Öğretim)
Kimya Mühendisliği Bölümü
Maden Mühendisliği Bölümü
Maden Mühendisliği Bölümü (İkinci Öğretim)
Makine Mühendisliği Bölümü
Makine Mühendisliği Bölümü (İkinci Öğretim)
Mimarlık Bölümü
Metalurji ve Malzeme Mühendisliği Bölümü
Jeoloji Mühendisliği Bölümü
Bilgisayar Mühendisliği Bölümü

TIP FAKÜLTESİ

ZİRAAT FAKÜLTESİ

Ziraat Mühendisliği

YÜKSEKOKULLAR

Eskişehir Sağlık Yüksekokulu

Hemşirelik Bölümü

Sağlık Memurluğu Bölümü

Ebelik Bölümü

Turizm ve Otel İşletmeciliği Yüksekokulu

Turizm ve Otel İşletmeciliği Bölümü

MESLEK YÜKSEKOKULLARI

Sağlık Hizmetleri Meslek Yüksekokulu

Ambulans ve Acil Bakım Teknikerliği Programı

Optisyenlik Programı

Protez ve Ortez Programı

Radyoloji Programı

Tıbbi Dokümantasyon ve Sekreterlik Programı

Tıbbi Laboratuvar Programı

Sivrihisar Meslek Yüksekokulu

Bilgisayar Teknolojisi ve Programlama Programı

İnşaat Programı

İklimlendirme-soğutma Programı

Makine Programı

Muhasebe Programı

Mahmudiye Meslek Yüksekokulu

Nalbantlık Programı

Atçılık İşletmeciliği Programı

ENSTİTÜLER

Fen Bilimleri Enstitüsü

Metalurji Enstitüsü

Sağlık Bilimleri Enstitüsü

Sosyal Bilimler Enstitüsü

REKTÖRLÜĞE BAĞLI BÖLÜMLER

Enformatik Bölümü

Yabancı Diller Bölümü

Ululararası İlişkiler Bölümü

MERKEZLER

Atatürk İlkeleri ve İnkılap Tarihi Araştırma ve Uygulama Merkezi

Bor Uygulama ve Araştırma Merkezi

Deprem Araştırma ve Uygulama Merkezi

Eğitim Uygulama ve Araştırma Merkezi

Fen Bilimleri Araştırma ve Uygulama Merkezi

Genetik Hastalıkları Doğum Öncesi Tanı ve Biyoteknoloji Uygulama ve Araştırma Merkezi

Halkbilim Araştırma ve Uygulama Merkezi

Sürekli Eğitim Merkezi

Teknoloji Eğitim Uygulama ve Araştırma Merkezi

Tıbbi ve Cerrahi Deneysel Araştırma Merkezi

Yunusemre Araştırma Merkezi

3-Bilgi ve Teknolojik Kaynaklar

3.1.Kütüphane ve Dokümantasyon Merkezi

Eskişehir Osmangazi Üniversitesi, Kütüphane ve Dokümantasyon Merkezi, Üniversitenin eğitim, öğretim ve bilimsel araştırmalarında gerekli olan, kütüphanecilik hizmetlerini sağlamak ve sunmak üzere kurulan merkezi bir birimdir.

Aynı anda 859 okuyucunun yararlanabildiği kütüphanede, çok sayıda kitap, süreli yayın ve veri tabanı yanında kablosuz Bilgisayar Ağı Sistemi ile yaygın ağa ulaşım olanağı sunulmaktadır.

Kayıtlı Bulunan Kitap Sayısı	:52563
Kayıtlı Bulunan Süreli Yayınlar	:1560
Periyodik Yayın Sayısı	:86
Elektronik Periyodik Dergi	:32603
Öğrenci Başına Düşen Kitap Sayısı	:3,4
Kayıtlı Olunan Veri Tabanı Sayısı	:19
Dergi Sayısı	:1798

Sunulan Hizmetler

Teknik Hizmetler

a) "Seçim ve Sağlama Servisi": Üniversitede yapılan eğitim-öğretimi desteklemek ve araştırmalarda yardımcı olmak üzere basılı ve elektronik formlardaki yayınları satın alma, abonelik, bağış ve değişim yoluyla temin etmektedir.

b) "Kataloglama ve Sınıflama Servisi": Kütüphaneye sağlanan tüm materyali çağdaş kataloglama ve sınıflama sistemlerine göre düzenleyip kullanıcıların yararlanmasına sunmaktadır.

Kullanıcı Hizmetleri

Danışma Hizmetleri: Kütüphane kaynak ve hizmetlerinin Üniversite içinde ve dışında tanıtılmasıdır. Kütüphane materyallerinin kullanımına yardımcı olmak, kullanıcılara yayın tarama hizmeti sunmak, yeni çıkan yayınları duyurmak ve bilgilendirme (enformasyon) hizmetlerini yürütmektedir.

Ödünç Verme Hizmetleri: Kütüphane materyalinin Üniversite içi ve dışı dolaşımını sağlamak ve denetlemektedir.

Görsel –İşitsel Hizmetler: Eğitim, öğretim ve araştırmayı destekleyecek görsel-ışitsel araç gereçleri seçerek belli bir düzen içinde hizmete sunmaktadır.

Kütüphaneler Arası Ödünç Verme ve İşbirliği: Kullanıcıya araştırma ve eğitim çalışmaları için gerekli olan ancak kütüphanede bulunmayan kitap ve benzeri materyallerin benzeri diğer kütüphanelerden sağlamaktadır.

Eğitim Hizmetleri: Gerekli olduğu hallerde, kütüphane kaynak ve hizmetlerinin verimli kullanılmasını sağlamak için öğrenciler ve öğretim elemanlarına kullanıcı eğitimi verilmektedir.

3.2. Teknolojik Kaynaklar

Tablo 1: Teknolojik Altyapı Olanakları

Cihaz Türü	Meşelik Kampüsü	Bademlik Kampüsü	Sivrihisar Kampüsü	Ziraat Kampüsü	Çamlık Kampüsü	Toplam
Sunucu Bilgisayar	-	-	-	-	-	0
Router Cihazı	1	1	1	-	1	4
Omurga Anahtarlama Cihazı	5	-	-	-	-	5
Layer 3 Ağ Anahtarlama Cihazı	25	1	-	1	-	27
Layer 2 Ağ Anahtarlama Cihazı	68	2	1	1	1	73
Basit Ağ Anhtarlama Cihazı	33	1	-	-	-	34
Firewall Cihazı	2	-	-	-	-	2
Kablosuz İnternet Cihazı	33	-	-	-	8	41
İnternet Bağlantısı (ULAKBİM)	1	-	-	-	-	1
BİD'in Servis Verdiği Bilgisayar Sayısı *	2500	120	60	50	100	2830

* Yukarıdaki tabloya sadece BİD'nin dökümanında kayıtlı cihazlar dahil edilmiştir. Bunların dışında bölüm ve birimlerde münferit olarak alınmış başka cihaz ve sunucular da mevcuttur.

Tablo 2: Harcama Birimlerine Göre Teknolojik Kaynakların Dağılımı

HARCAMA BİRİMİ	Bilgisayar	Projeksiyon cihazı	Data hattı	Yazıcı	Fax	Laboratuvar	Atölye
Rektörlük genel sekreterliği ve diğer merkezler	354	10			10	-	3
Eğitim uygulama ve araştırm. hastanesi başhekimliği	330	2		270	5	10	12
Tıp fakültesi dekanlığı	345	15	1mbit	191	1	10	1
Fen edebiyat fakültesi dekanlığı	309	28	17 hat	73	4	70	1-
Mühendislik mimarlık fakültesi dekanlığı	548	45				49	1-
İktisadi ve idari bilimler dekanlığı	193	11	-	23	1	2	1
Eğitim fakültesi dekanlığı	113	14	-	22	1	5	-
Ziraat fakültesi dekanlığı	30	7	-	11	1	3	1
İlahiyat fakültesi dekanlığı	13	1		5	2	1	-
Sağlık hizmetleri meslek yüksekokulu müdürlüğü	29	5		2	1	4	5
Sivrihisar meslek yüksekokulu müdürlüğü	54	7	1 mbit	7	1	2	3
Eskişehir sağlık yüksekokulu müdürlüğü	24	9		3	1	1	-
Sağlık bilimleri enstitüsü müdürlüğü	9	1	-	3	1	-	-
Fen bilimleri Enstitüsü müdürlüğü	9		-	9	1	-	-

Tablo 2: Harcama Birimlerine Göre Teknolojik Kaynakların Dağılımı(Devamı)

HARCAMA BİRİMİ	Bilgisayar	Projeksiyon cihazı	Data hattı	Yazıcı	Fax	Laboratuvar	Atölye
Sosyal bilimler enstitüsü müdürlüğü	19		1mbit	4	1	1	-
Metalurji enstitüsü müdürlüğü	12	1		3	-	5	-
Turizm ve otel işletmeciliği Y.O	5	2		2			
Mahmudiye MYO	18	3	-	3	1	2	-

Tablo 3: Öğrenci başına düşen derslik ve laboratuvar alanı

Fakülteler	Derslik Alanı (m ²)	Laboratuvar Alanı (m ²)
Tıp Fakültesi	1.25	0.75
Fen Edebiyat Fakültesi	0.65	1.8
Eğitim Fakültesi	1	0.3
Ziraat Fakültesi	2.2	1.3
İktisadi İdari Bilimler Fakültesi	1.36	0.11
Mühendislik Mimarlık Fakültesi	1.59	3.8
İlahiyat Fakültesi	6.75	1.12
Sivrihisar Meslek Yüksek Okulu	1.74	0.99
Eskişehir Sağlık Yüksek Okulu	1.06	0.16
Sağlık Hizmetleri Meslek Yüksek Okulu	1.59	1.38

4-İnsan Kaynakları

4.1. Akademik Personel

Tablo 4: Kadroların doluluk oranına ve istihdam şekline göre dağılımı

Ünvan	Kadroların Doluluk Oranına Göre		Kadroların İstihdam Şekline Göre	
	Dolu	Boş	Tam Zamanlı	Yarı Zamanlı
Profesör	209	73	190	19
Doçent	92	43	92	43
Yrd. Doçent	275	38	275	38
Öğretim Görevlisi	30	47	30	47
Okutman	48	16	48	16
Çevirici	-		-	-
Eğitim- Öğretim Planlamacısı	-		-	-
Araştırma Görevlisi	497	206	497	206
Uzman	19	21	19	21

Tablo 5: Yabancı Uyruklu Öğretim Elemanları

Ünvan	Geldiği Ülke	Çalıştığı Bölüm
Profesör	-	-
Doçent	Azerbaycan (2 kişi)	Fen Edebiyat Fakültesi
Yrd. Doçent	Azerbaycan(1 kişi)	Müh. Mimarlık Fakültesi
Öğretim Görevlisi	-	-
Okutman	-	-
Çevirici	-	-
Eğitim-Öğretim Planlamacısı	-	-
Araştırma Görevlisi	-	-
Uzman	-	-
Toplam	3 kişi	

Tablo 6: 2008 yılında akademik kadrolara yükseltelen ve atanan öğretim üyeleri

Ünvanı	Sayısı
Profesör	13
Doçent	19
Yrd. Doçent	66
Öğretim Görevlisi	4
Okutman	9
Çevirici	--
Eğitim Öğretim Planlamacısı	--
Araştırma Görevlisi	112
Uzman	3
Toplam	226

Tablo 7: 2547 sayılı kanununun 31. ve 40.a. Maddelerine göre görevlendirilen öğretim elamanlarının sayısı ve toplam kadrolu akademik personele oranı.

	Öğretim Elmanı	Akademik personele oranı
31. Maddeye göre çalışan personel sayısı	157	157/1168
40.a. Maddeye göre çalışan personel sayısı	92	92/1168

Tablo 8:Sözleşmeli Akademik Personel Sayısı

Profesör	
Doçent	
Yrd. Doçent	
Öğretim Görevlisi	
Uzman	
Okutman	
Sanatçı Öğrt. Elm.	
Sahne Uygulamacısı	
Toplam	3

Tablo 9: Akademik Personelin Yaş İtibariyle Dağılımı

Unvan	21-25 Yaş	26-30 Yaş	31-35 Yaş	36-40 Yaş	41-50 Yaş	51-Üzeri
Kişi Sayısı	45	262	245	188	259	173
Yüzde	4	22	21	16	22	15

Tablo 10: Üniversitemiz Adına Başka Üniversitelere Giden Akademik Personel

Ünvan	Bağlı Olduğu Bölüm	Gittiği Üniversite
Profesör		
Doçent		
Yrd. Doçent		
Öğretim Görevlisi		
Okutman		
Çevirici		
Eğitim Öğretim Planlamacısı		
Araştırma Görevlisi	Fen Bilimleri Ens.	Yıldız Teknik Üniversitesi
Araştırma Görevlisi	Fen Edebiyat Fk.	Hacettepe Üniversitesi
Araştırma Görevlisi	Fen Edebiyat Fk.	Ankara Üniversitesi
Araştırma Görevlisi	Fen Edebiyat Fk.	Ankara Üniversitesi
Araştırma Görevlisi	İkt. Ve İdr. Bil.Fk.	İstanbul Üniversitesi
Araştırma Görevlisi	Müh.Mim.Fk.	Gazi Üniversitesi
Araştırma Görevlisi	Müh.Mim.Fk.	İstanbul Üniversitesi
Uzman		
Toplam	7	

Tablo 11: Başka Üniversitelerden Üniversitemize Gelen Akademik Personel

Ünvan	Çalıştığı Bölüm	Geldiği Üniversite
Profesör		
Doçent		
Yrd. Doçent		
Öğretim Görevlisi		
Okutman		
Çevirici		
Eğitim Öğretim Planlamacısı		
Araştırma Görevlisi	Fen Bilimleri Enstitüsü	Dumlupınar Üniversitesi
Araştırma Görevlisi	Fen Bilimleri Enstitüsü	Dumlupınar Üniversitesi
Araştırma Görevlisi	Fen Bilimleri Enstitüsü	Dumlupınar Üniversitesi
Araştırma Görevlisi	Fen Bilimleri Enstitüsü	Dumlupınar Üniversitesi
Araştırma Görevlisi	Fen Bilimleri Enstitüsü	Dumlupınar Üniversitesi
Araştırma Görevlisi	Fen Bilimleri Enstitüsü	Dumlupınar Üniversitesi
Araştırma Görevlisi	Fen Bilimleri Enstitüsü	Dumlupınar Üniversitesi
Araştırma Görevlisi	Fen Bilimleri Enstitüsü	Dumlupınar Üniversitesi
Araştırma Görevlisi	Fen Bilimleri Enstitüsü	Dumlupınar Üniversitesi
Araştırma Görevlisi	Fen Bilimleri Enstitüsü	Afyon Kocatepe Üniversitesi
Araştırma Görevlisi	Fen Bilimleri Enstitüsü	Afyon Kocatepe Üniversitesi
Araştırma Görevlisi	Fen Bilimleri Enstitüsü	Afyon Kocatepe Üniversitesi
Araştırma Görevlisi	Fen Bilimleri Enstitüsü	Niğde Üniversitesi
Araştırma Görevlisi	Fen Bilimleri Enstitüsü	Niğde Üniversitesi
Araştırma Görevlisi	Fen Bilimleri Enstitüsü	Mustafa Kemal Üniversitesi
Araştırma Görevlisi	Fen Bilimleri Enstitüsü	Mustafa Kemal Üniversitesi
Araştırma Görevlisi	Fen Bilimleri Enstitüsü	Pamukkale Üniversitesi
Araştırma Görevlisi	Sağlık Bilimleri Enstitüsü	Dumlupınar Üniversitesi
Araştırma Görevlisi	Sağlık Bilimleri Enstitüsü	Aksaray Üniversitesi
Uzman		
Toplam	20	

4.2. İdari Personel

Tablo 12: İdari Personel (Kadroların Doluluk Oranına Göre)

SINIFLAR	Dolu	Boş	TOPLAM
G.İ.H.S.	474	269	743
T.H.S.	110	34	144
S.H.S.	485	108	593
E.Ö.H.S.	6	0	6
A.H.S.	3	0	3
D.H.S.	0	1	1
Y.H.S.	147	57	204
TOPLAM	1225	469	1694

Tablo 13: İdari Personelin Eğitim Durumu

SINIFLAR	İlköğretim	Lise	Önlisans	Lisans	Y.LveDok.
Kişi Sayısı	102	314	408	393	8
Yüzde	8,3	25,7	33	32,4	0,6

Tablo 14: İdari Personelin Hizmet Süresi

SINIFLAR	1-3 Yıl	4-6 Yıl	7-10 Yıl	11-15 Yıl	16-20 Yıl	21-Üzeri
Kişi Sayısı	146	64	117	306	324	268
Yüzde	12	5	10	25	26	22

Tablo 15: İdari Personelin Yaş İtibariyle Dağılımı

SINIFLAR	21-25 Yaş	26-30 Yaş	31-35 Yaş	36-40 Yaş	51-50 Yaş	51 Üzeri
Kişi Sayısı	56	121	265	266	445	72
Yüzde	4,5	9,5	21,6	21,7	36,4	6,3

5-Sunulan Hizmetler

5.1.Akademik Hizmetler

Eđitim-Öđretim Hizmetleri

Öđrencilerimiz Öđrenci Bilgi Sistemi (ogubs) ile internet üzerinden derslere ön kayıt yaparak, danıřman onayından sonra kayıt iřlemine tamamlamakta ve akademik durumlarını izleyebilmektedir. Eskiřehir Osmangazi Üniversitesi Öđrenci Bilgi Sistemi Cep Telefonu Sevisi ile kredili sistem uygulanan birim öđrencilerinden isteyenlere, sınav sonuçları ulařtırılmaktadır.

Üniversitemiz ve yönetmelikler hakkında öđrencilerimizi bilgilendirmek amacıyla hazırlanan öđrenci rehberi 2007-2008 öđretim yılı itibariyle yeniden güncellenerek kayıt zarfı içerisinde öđrencilere gönderilmiřtir. Üniversitemiz Öđrenci İřleri ile ilgili bilgi, duyuru ve yönetmeliklere, www.ogu.edu.tr yaygınađ adresinden Öđrenci İřleri Bařlıđı tıklanarak ulařılabilmektedir.

2007-2008 öđretim yılında Üniversitemize yerleřtirilen 1440 kız, 1378 erkek, toplam 2818 öđrencinin kayıtları, merkezi olarak Öđrenci İřleri Daire Bařkanlıđınca yapılmıřtır. Üniversitemize yerleřtirilen öđrencilerin kayıt için gerekli olan belgeleri, kayıtlar öncesinde ÖSYM' ye bildirdikleri ikamet adreslerine gönderilmiřtir. Öđrenci katkı payı miktarları kayıtlar öncesinde Üniversitemiz internet adresinde ilan edilerek, ilgili bankanın Türkiye genelindeki tüm řubelerinden ve kayıt merkezinde açılan banka řubesinden yapabilme olanađı sađlanmıřtır.

Yođunluk yařanmaması için, kayıtlar Fakülte/Yüksekokul/Meslek Yüksekokulu ve bölüm/program bazında günlere ayrılmıřtır. Kayıt haftasında il dıřından gelen öđrencilerimize ve ailelerine otogar ve garda kurulan danıřma bürolarında yardımcı olunmuř, servislerle kayıt merkezine ücretsiz ulařımları sađlanmıřtır. Kayıt iřlemine tamamlayan öđrencilere, kayıt merkezinden ayrılmadan, öđrenimleri süresince kullanacakları çipli kimlik kartları verilmiřtir. Kimlik kartları, kredi yüklenmesi kořuluyla yararlanmak amacıyla da kullanılmaktadır.

Kendi lisans programını üstün bařarı ile sürdüren öđrenciye aynı zamanda ikinci bir lisans diploması imkanı sunan çift anadal ikinci lisans programı ile kendi lisans programını bařarıyla sürdüren öđrenciye ilgi duyduđu bařka bir programdan sertifika alma imkanı sunan yandal programı uygulamasına devam edilmiřtir. 2007-2008 öđretim yılında; çift anadal ikinci lisans programına 247, yandal programına 127 öđrenci devam etmiřtir. 2007-2008 öđretim yılında çift anadal ikinci lisans programını bařarıyla tamamlayan 49 öđrenci "çift anadal ikinci lisans diploması", yandal programını bařarıyla tamamlayan 15 öđrenci de "yandal sertifikası" almıřtır.1999-2000 öđretim yılından itibaren uygulanmakta olan çift anadal ikinci lisans ve yandal programlarını bařarıyla tamamlayan toplam 302 öđrenciye "çift anadal ikinci lisans diploması", 110 öđrenciye ise" yandal sertifikası" düzenlenmiřtir.

Erasmus Öğrenci değişim Programı kapsamında, Eskişehir Osmangazi Üniversitesi ile Avrupa Üniversiteleri arasında imzalanan ikili anlaşmalar sonucunda 2007-2008 Öğretimi yılında 47 öğrenci Avrupa Üniversitelerine gönderilmiştir. Erasmus Programından yararlanan öğrenciler; gittiği üniversitelerde herhangi bir öğrenim ücreti (katkı payı, kayıt, sınav, kütüphane vb.) ödememekte, sadece Üniversitemizde öğrenim gördükleri bölümün öğrenci katkı payını ödemeye devam etmektedir. Öğrencilerin almakta olduğu burslar (devlet bursları, üniversiteden aldığı başarı bursu vb.) değişim süresince kesintiye uğramadan kendilerine ödenmeye devam etmektedir. Avrupa Üniversiteleri ile Üniversitemiz arasındaki öğrenci değişimi 2008-2009 Öğretim yılında da devam etmekte olup, takip eden öğretim yıllarında da devam edecektir. Yeni anlaşmalarla da Üniversitemizden giden ve Üniversitemize gelen öğrenci sayısının artırılması hedeflenmektedir.

1997-1998 öğretim yılından itibaren Mühendislik Mimarlık Fakültesinde uygulanmakta olan bölümler arası yatay geçiş olanağından toplam 172 öğrenci yararlanmıştır. 2007-2008 öğretim yılında; Mühendislik Mimarlık Fakültesinde 30, Fen Edebiyat Fakültesinde 8 öğrenci bölümler arası yatay geçiş yapmıştır.

Üniversitenin öğretim olanaklarının yaz aylarında da değerlendirilmesi amacıyla "Eskişehir Osmangazi Üniversitesi Yaz Okulu Yönetmeliği" esasları çerçevesinde 1996-1997 öğretim yılından itibaren sürdürülen yaz okulu uygulamasına bu öğretim yılında da devam edilmiştir. Yaz okulu uygulaması ile öğrencileri daha önce alıp başarısız olduğu ya da akademik yıl içerisinde alamadığı ders veya dersleri yaz okulunda alması sağlanmaktadır. Yaz okulunda öğrencilere, not yükseltmek amacıyla ders alma, başarılı olan öğrencilere bir üst sınıftan ders alabilme ve kendi programı dışındaki bir programdan ders alabilme olanağı da verilmektedir. 2007-2008 öğretim yılı yaz okulunda, Üniversitemizden 5289, diğer üniversitelerden 1171 olmak üzere, toplam 6460 öğrenci ders almıştır.

2007-2008 öğretim yılında kazandığı programın puan türünde Türkiye genelinde ilk 3000'e, dil puanı ile ilk 1000'e girerek Üniversitemize kesin kayıt yaptıran normal örgün öğretim lisans programı öğrencilerine 12 ay süre ile ayda 160 YTL. karşılıksız başarı bursu verilmiştir. Burstan 32 öğrenci yararlanmıştır.

Mühendislik-Mimarlık Fakültesi Elektrik Elektronik ve Bilgisayar Mühendisliği Bölümlerinde, İktisadi ve İdari Bilimler Fakültesi Uluslar arası İlişkiler Bölümünde İngilizce, Turizm ve Otel İşletmeciliği Yüksekokulu Turizm ve Otel İşletmeciliği Bölümünde İngilizce ya da Almanca, Fen-Edebiyat Fakültesi Karşılaştırmalı Edebiyat Bölümünde ise öğrencinin programı kazandığı yabancı dilin dışında İngilizce, Almanca ya da Fransızca dillerinin birinden bir yıl süreli zorunlu hazırlık programı uygulanmaktadır. Üniversitemize yeni kayıt yaptıran öğrencilere akademik yılın başında yabancı dil düzeylerini belirlemek için "Seviye Tespit ve Muafiyet Sınavı" yapılmaktadır.

Her yıl yenilenen öğrenci temsilciliği seçimleri sonucunda oluşan öğrenci konseyinin üyeleri, öğrenci sorunlarını ve düşüncelerini kendi birimlerinin karar organlarında gündeme

getirebilmekte, konsey başkanı aracılığıyla da Üniversite Yönetim Kurulu veya Senatosuna taşıyarak yönetime katılabilmektedir.

Tablo 16: 2007-2008 öğretim yılında Erasmus Öğrenci Değişim Programı'ndan yararlanan 31 öğrencinin birimleri ve gittikleri ülkeler

Fakülte	Bölüm	Ülke	Öğr.Sayısı
FEN-EDEBİYAT FAKÜLTESİ	KARŞILAŞTIRMALI EDEBİYAT	MACARİSTAN	3
FEN-EDEBİYAT FAKÜLTESİ	KARŞILAŞTIRMALI EDEBİYAT	ESTONYA	2
FEN-EDEBİYAT FAKÜLTESİ	KİMYA	PORTEKİZ	2
FEN-EDEBİYAT FAKÜLTESİ	KİMYA	YUNANİSTAN	2
FEN-EDEBİYAT FAKÜLTESİ	KİMYA	POLONYA	1
MÜHENDİSLİK MİMARLIK FAK.	BİLGİSAYAR MÜH.	LİTVANYA	3
MÜHENDİSLİK-MİMARLIK FAK.	BİLGİSAYAR MÜH.	ROMANYA	2
MÜHENDİSLİK-MİMARLIK FAK.	ELEKTRİK-ELEKTRONİK MÜH.	ROMANYA	3
MÜHENDİSLİK-MİMARLIK FAK.	ELEKTRİK-ELEKTRONİK MÜH.	LİTVANYA	3
MÜHENDİSLİK-MİMARLIK FAK.	İNŞAAT MÜH.	LİTVANYA	2
MÜHENDİSLİK-MİMARLIK FAK.	İNŞAAT MÜH.	ESTONYA	2
MÜHENDİSLİK-MİMARLIK FAK.	JEOLOJİ MÜH.	FRANSA	1
MÜHENDİSLİK-MİMARLIK FAK.	KİMYA MÜH.	İTALYA	4
MÜHENDİSLİK-MİMARLIK FAK.	KİMYA MÜH.	MACARİSTAN	1
MÜHENDİSLİK-MİMARLIK FAK.	KİMYA MÜH.	PORTEKİZ	2
MÜHENDİSLİK-MİMARLIK FAK.	MAKİNE MÜH.	LİTVANYA	3
MÜHENDİSLİK-MİMARLIK FAK.	MET.VE MALZEME MÜH.	ESTONYA	1
MÜHENDİSLİK-MİMARLIK FAK.	MET.VE MALZEME MÜH.	PORTEKİZ	2
TIP FAKÜLTESİ		LİTVANYA	2
İKTİSADİ VE İDARİ BİL.FAK.	İŞLETME	FİNLANDİYA	2
İKTİSADİ VE İDARİ BİL.FAK.	İŞLETME	ÇEK CUM.	2
İKTİSADİ VE İDARİ BİL.FAK.	İŞLETME	POLONYA	1
İKTİSADİ VE İDARİ BİL.FAK.	İKTİSAT	POLONYA	1
	ÜNİVERSİTE TOPLAMI		47

Tablo 17: 2007-2008 Öğretim Yılı Öğrenci Sayıları

Birimler	I.Öğretim			II.Öğretim			Toplam		
	K	E	T	K	E	T	K	E	T
TIP FAKÜLTESİ	465	516	981	-	-	-	465	516	981
MÜH.MİM.FAK.									
ELEKTRİK-ELEKTRONİK MÜH.	42	313	355	19	112	131	61	425	486
İNŞAAT MÜHENDİSLİĞİ	54	406	460	49	327	376	103	733	836
MAKİNA MÜHENDİSLİĞİ	37	429	466	31	376	407	68	805	873
ENDÜSTRİ MÜHEN.	152	181	333	123	146	269	275	327	602
KİMYA MÜHENDİSLİĞİ	158	154	312	-	-	0	158	154	312
MADEN MÜHENDİSLİĞİ	36	291	327	39	223	262	75	514	589
MET.VE.MALZ.MÜH.	32	145	177	-	-	0	32	145	177
JEOLOJİ MÜHENDİSLİĞİ	55	120	175	-	-	0	55	120	175
MİMARLIK	111	73	184	-	-	0	111	73	184
BİLGİSAYAR MÜH.	55	148	203	-	-	0	55	148	203
TOPLAM	732	2260	2992	261	1184	1445	993	3444	4437
FEN EDEBİYAT FAK.									
MATEMATİK	173	148	321	152	117	269	325	265	590
BİYOLOJİ	185	94	279	162	74	236	347	168	515
FİZİK	123	201	324	86	153	239	209	354	563
KİMYA	164	127	291	123	126	249	287	253	540
İSTATİSTİK	122	205	327	100	159	259	222	364	586
TARİH	135	129	264	107	97	204	242	226	468
TÜRK DİLİ VE EDEBİYATI	191	92	283	150	70	220	341	162	503
KARŞILAŞTIRMALI EDEB.	208	59	267	-	-	0	208	59	267
TOPLAM	1301	1055	2356	880	796	1676	2181	1851	4032
İKTİSADİ VE İDARİ BİL.FAK.									
MALİYE	151	140	291	126	145	271	277	285	562
İŞLETME	135	194	329	139	141	280	274	335	609
İKTİSAT	207	165	372	62	44	106	269	209	478
ULUSLAR ARASI İLİŞKİLER	17	14	31	-	-	0	17	14	31
TOPLAM	510	513	1023	327	330	657	837	843	1680
EĞİTİM FAKÜLTESİ									
FEN BİLGİSİ ÖĞRETMENLİĞİ	119	66	185	-	-	0	119	66	185
İLKÖĞRETİM MATEM.ÖĞR.	103	57	160	93	47	140	196	104	300
SINIF ÖĞRETMENLİĞİ	147	46	193	132	65	197	279	111	390
BİLGİSAYAR VE ÖĞR. TEK.ÖĞR.	52	80	132	-	-	0	52	80	132
TOPLAM	421	249	670	225	112	337	646	361	1007
ZİRAAT FAKÜLTESİ									
ZİRAAT MÜHENDİSLİĞİ	53	100	153	-	-	0	53	100	153
FAKÜLTE TOPLAMI	3482	4693	8175	1693	2422	4115	5175	7115	12290

Tablo 17: 2007-2008 Öğretim Yılı Öğrenci Sayıları (Devamı)

Birimler	1.Öğretim			2.Öğretim			Toplam		
	K	E	T	K	E	T	K	E	T
ESKİŞEHİR SAĞLIK Y.O									
HEMŞİRELİK	207	14	221	-	-	0	207	14	221
SAĞLIK MEMURLUĞU	21	95	116	-	-	0	21	95	116
EBELİK	113	-	113	-	-	0	113	0	113
TOPLAM	341	109	450	0	0	0	341	109	450
TURİZM VE O. İŞL. YO									
TURİZM VE OTEL İŞL.	15	15	30				15	15	30
LİSANS TOPLAMI	3838	4817	8655	1693	2422	4115	5531	7239	12770
SAĞLIK HİZ. MYO									
AMBULANS VE ACİL Y.T.	37	15	52	-	-	0	37	15	52
PROTEZ-ORTEZ	10	32	42	-	-	0	10	32	42
RADYOLOJİ	52	7	59	-	-	0	52	7	59
TIBBİ LABORATUVAR	57	30	87	-	-	0	57	30	87
TIBBİ DOKÜMAN.VE SEK.	31	18	49	-	-	0	31	18	49
OPTİSYENLİK	20	12	32	-	-	0	20	12	32
TOPLAM	207	114	321	0	0	0	207	114	321
SİVRİHİSAR MYO									
BİLG.TEK.VE PROGRAMLAMA	52	32	84	-	-	0	52	32	84
İNŞAAT	10	62	72	-	-	0	10	62	72
MAKİNE	-	77	77	-	-	0	0	77	77
MUHASEBE	48	28	76	-	-	0	48	28	76
İKLİMLENDİRME-SOĞUTMA	-	62	62	-	-	0	0	62	62
TOPLAM	110	261	371	0	0	0	110	261	371
MAHMUDİYE MYO									
ATÇILIK İŞLETMECİLİĞİ	3	13	16	-	-	0	3	13	16
NALBANTLIK	-	15	15	-	-	0	-	15	15
TOPLAM	3	28	31	-	-	0	3	28	31
MYO TOPLAMI	320	403	723	0	0	0	320	403	723
SAĞLIK BİL.ENS									
YÜKSEK LİSANS	36	9	45	-	-	0	36	9	45
DOKTORA	24	20	44	-	-	0	24	20	44
TOPLAM	60	29	89	0	0	0	60	29	89
FEN BİL.ENS.									
YÜKSEK LİSANS	333	395	728	-	-	0	333	395	728
DOKTORA	101	141	242	-	-	0	101	141	242
TOPLAM	434	536	970	0	0	0	434	536	970
SOSYAL BİL.E.									
YÜKSEK LİSANS	214	201	415	-	-	0	214	201	415
DOKTORA	1	4	5	-	-	0	1	4	5
TOPLAM	215	205	420	0	0	0	215	205	420
ENSTİTÜ TOPLAMI	709	770	1479	0	0	0	709	770	1479
TIPTA UZMANLIK	144	158	302	-	-	0	144	158	302
GENEL TOPLAM	5011	6148	11159	1693	2422	4115	6704	8570	15274

Tablo 18: Yabancı dil hazırlık sınıfı öğrenci sayıları

Birim Adı	I. Öğretim			II. Öğretim			I. Ve II. Öğretim Toplamı
	E	K	Toplam	E	K	Toplam	Sayı
MÜH.MİM.FAK.	132	40	172	60	12	72	244
FEN-ED.FAK.	20	42	62	4	10	14	76
İK.ID.BİL.FAK.	18	23	41	4	8	12	53
TURİZM VE OTEL İŞL.YO.	15	15	30	-	-	-	30
TOPLAM	185	120	305	68	30	98	403

Tablo 19: Öğrenci Kontenjanları

FAKÜLTE/YÜKSEKOKUL/MESLEK YÜKSEKOKUL ADI/BÖLÜM- PROGRAM ADI	ÖSS Kont.	Yerleşen (Okul birincisi dahil)	Kayıt yaptıran	Doluluk Oranı
Eğitim Fakültesi	226	226	224	99%
Bilgisayar ve Öğr. Tekno. Öğret.	31	31	29	94%
Fen Bilgisi Öğretmenliği	41	41	41	100%
İlköğretim Matematik Öğret.	41	41	41	100%
İlköğretim Matematik Öğ.(İk.Öğ.)	31	31	31	100%
Sınıf Öğretmenliği	41	41	41	100%
Sınıf Öğretmenliği (İk.Öğ.)	41	41	41	100%
Fen-Edebiyat Fakültesi	850	850	845	99%
Biyoloji	62	62	62	100%
Biyoloji (İkinci Öğretim)	52	52	52	100%
Fizik	62	62	62	100%
Fizik (İkinci Öğretim)	52	52	52	100%
İstatistik	62	62	62	100%
İstatistik (İkinci Öğretim)	52	52	52	100%
Karşılaştırmalı Edebiyat	52	52	52	100%
Kimya	62	62	62	100%
Kimya (İkinci Öğretim)	52	52	50	96%
Matematik	62	62	61	98%
Matematik (İkinci Öğretim)	52	52	52	100%
Tarih	62	62	62	100%
Tarih (İkinci Öğretim)	52	52	52	100%
Türk Dili ve Edebiyatı	62	62	62	100%
Türk Dili ve Edebiyatı (İk. Öğ.)	52	52	50	96%
İktisadi ve İdari Bilimler Fakültesi	393	393	393	100%
İktisat	82	82	82	100%
İktisat(İ.Ö.)	52	52	52	100%
İşletme	62	62	62	100%
İşletme (İkinci Öğretim)	52	52	52	100%
Maliye	62	62	62	100%
Maliye (İkinci Öğretim)	52	52	52	100%
Uluslar arası İlişkiler	31	31	31	100%
Mühendislik-Mimarlık Fakültesi	793	793	792	99,8%
Bilgisayar Mühendisliği	31	31	31	100%
Elektrik-Elektronik Müh.(İng)	62	62	62	100%
Elektrik-Elektronik Müh.(İng) (İ.Ö.)	31	31	31	100%
Endüstri Mühendisliği	62	62	62	100%
Endüstri Mühendisliği (İk. Öğ.)	41	41	41	100%
İnşaat Mühendisliği	82	82	82	100%

Tablo 19: Öğrenci Kontenjanları(Devamı)

FAKÜLTE/YÜKSEKOKUL/MESLEK YÜKSEKOKUL ADI/BÖLÜM- PROGRAM ADI	ÖSS Kont.	Yerleşen (Okul birincisi dahil)	Kayıt yaptıran	Doluluk Oran
İnşaat Mühendisliği (İkinci Öğretim)	62	62	62	100%
Jeoloji Mühendisliği	41	41	41	100%
Kimya Mühendisliği	62	62	61	98%
Maden Mühendisliği	62	62	62	100%
Maden Mühendisliği (İk. Öğ.)	41	41	41	100%
Makine Mühendisliği	82	82	82	100%
Makine Mühendisliği (İkinci Öğr.)	62	62	62	100%
Metalurji ve Malzeme Mühendisliği	41	41	41	100%
Mimarlık	31	31	31	100%
Tıp Fakültesi	103	103	103	100%
Ziraat Fakültesi	36	36	36	100%
Ziraat Mühendisliği	36	36	36	100%
Eskişehir Sağlık Yüksekokulu				
Ebelik	31	31	31	100%
Hemşirelik	72	72	72	100%
Turizm ve Otel İşletmeciliği Y.O.	31	31	31	100%
Turizm ve Otel İşletmeciliği	31	31	31	100%
Sağlık Hizmetleri Meslek Y.O.	125	125	121	97%
Ambulans ve Acil Bakım Teknikerliği	20	20	16	80%
Optisyenlik	15	15	15	100%
Protez ve Ortez	20	20	20	100%
Radyoloji	20	20	20	100%
Tıbbi Dokümantasyon ve Sek.	20	20	20	100%
Tıbbi Laboratuvar	30	30	30	100%
Sivrihisar Meslek Yüksekokulu	150	150	138	92%
Bilgisayar Teknolojisi ve Program.	30	30	29	97%
İklimlendirme-Soğutma	30	30	25	83%
İnşaat	30	30	28	93%
Makine	30	30	29	97%
Muhasebe	30	30	27	90%
Mahmudiye Meslek Yüksekokulu	32	32	32	100%
Atçılık İşletmeciliği	16	16	16	100%
Nalbantlık	16	16	16	100%
TOPLAM	2842	2842	2818	99%

Tablo 20: 2007-2008 Öğretim Yılı Bölümlerarası Yatay Geçiş Yapan ve Yatay Geçişle Üniversitemize Gelen Öğrenci Sayıları

FAKÜLTE/YÜKSEKOKUL/MESLEK YÜKSEKOKULU	Güz			Bahar		Toplam
	Bölümler arası yatay geçiş kont.	Yurtiçi kont.	Yurtdışı kont.	Yurtiçi kont.	Yurtdışı kont.	
TIP FAKÜLTESİ	-	7	-	-	-	7
İKTİSADİ VE İDARİ BİLİMLER FAK.	-	21	4	20	2	47
MÜHENDİSLİK MİMARLIK FAK.	30	20	3	28	-	81
EĞİTİM FAK.	-	26	-	21	-	47
FEN-EDEBİYAT FAK.	8	36	16	21	7	88
ZİRAAT FAK.	-	1	-	-	-	1
İLAHİYAT FAK.	-	-	-	-	-	-
ESKİŞEHİR SAĞLIK YÜKSEKOKULU	-	7	-	5	-	12
TURİZM VE OTEL İŞL. YO	-	-	-	-	-	-
SAĞLIK HİZM. MYO.	-	2	-	1	-	3
SİVRİHİSAR MYO.	-	5	-	2	-	7
MAHMUDİYE MYO	-	-	-	-	-	-
FEN BİLİMLERİ ENSTİTÜSÜ	-	-	-	3	-	3
SAĞLIK BİLİMLERİ ENSTİTÜSÜ	-	2	-	-	-	2
SOSYAL BİLİMLER ENSTİTÜSÜ	-	-	-	1	-	1
GENEL TOPLAM	38	127	23	102	9	299

Tablo 21: 2007-2008 Öğretim Yılı Yatay Geçişle Üniversitemizden Ayrılan Öğrenci Sayıları

FAKÜLTE / YÜKSEKOKUL / MESLEK YÜKSEKOKULU	2006-2007 GÜZ	2006-2007 BAHAR	TOPLAM
TIP FAK.	4	-	4
İKTİSADİ VE İDARİ BİLİMLER FAK.	7	5	12
MÜHENDİSLİK MİMARLIK FAK.	13	7	20
EĞİTİM FAK.	5	7	12
FEN-EDEBİYAT FAK.	13	5	18
ZİRAAT FAK.	1	1	2
İLAHİYAT FAK.	-	-	-
ESKİŞEHİR SAĞLIK YÜKSEKOKULU	3	2	5
TURİZM VE OTEL İŞL. YO	-	-	-
SAĞLIK HİZMETLERİ MYO	3	-	3
SİVRİHİSAR MYO	2	2	4
MAHMUDİYE MYO	-	-	-
FEN BİLİMLERİ ENSTİTÜSÜ	-	2	2
SAĞLIK BİLİMLERİ ENSTİTÜSÜ	-	-	-
SOSYAL BİLİMLER ENSTİTÜSÜ	-	1	1
GENEL TOPLAM	51	32	83

Tablo 22: 2007-2008 Öğretim Yılı Önlisans-Lisans Öğrenci Sayıları

Birim Adı	Normal Öğretim			İkinci Öğretim			Erkek	Kız	Genel
	E	K	T	E	K	T	Toplam	Toplam	Toplam
TIP FAK.	516	465	981	-	-	-	516	465	981
MÜH.MİM.F..	2260	732	2992	1184	261	1445	3444	993	4437
FEN-ED.FAK.	1055	1301	2356	796	880	1676	1851	2181	4032
İK.İD.BİL.F.	513	510	1023	330	327	657	843	837	1680
EĞİTİM FAK.	249	421	670	112	225	337	361	646	1007
ZİRAAT FAK.	100	53	153	-	-	-	100	53	153
İLAHİYAT F.	-	-	-	-	-	-	-	-	-

Tablo 22: 2007-2008 Öğretim Yılı Önlisans-Lisans Öğrenci Sayıları(Devamı)

Birim Adı	Normal Öğretim			İkinci Öğretim			Erkek	Kız	Genel
	E	K	T	E	K	T	Toplam	Toplam	Toplam
ESK.SAĞ.YO.	109	341	450	-	-	-	109	341	450
TUR.VE OT.İŞ.YO.	15	15	30	-	-	-	15	15	30
SAĞ.HİZ.MYO.	114	207	321	-	-	-	114	207	321
SİV.MYO.	261	110	371	-	-	-	261	110	371
MAHMUDİYE MYO	28	3	31	-	-	-	28	3	31
TOPLAM	5220	4158	9378	2422	1693	4115	7642	5851	13493

Tablo 23: 2007-2008 Öğretim Yılında Yüksek Lisans ve Doktora Öğrenimi Gören Öğrenci Sayıları

	Kız	Erkek	Toplam
SAĞLIK BİLİMLERİ ENSTİTÜSÜ			
Yüksek Lisans	36	9	45
Doktora	24	20	44
FEN BİLİMLERİ ENSTİTÜSÜ			
Yüksek Lisans	333	395	728
Doktora	101	141	242
SOSYAL BİLİMLER ENSTİTÜSÜ			
Yüksek Lisans	214	201	415
Doktora	1	4	5
TIPTA UZMANLIK	144	158	302
TOPLAM	853	928	1781

Tablo 24: 2007-2008 Öğretim Yılında Çeşitli Nedenlerle Kaydı Silinen Öğrenci Sayıları

Birim Adı	Ayrılanların (Kaydı Silinenlerin) Sayısı					
	Kendi İsteği İle	Transfer Yolu İle	Başarısızlık	Diğer	Disiplin	Toplam
TIP FAKÜLTESİ	6	4	3			13
FEN EDE. FAK.	59	18	1	30		108
MÜH. MİM.FAK.	67	20	17	32		136
İKT VE İD. BİL.FAK.	18	12		21		51
EĞİTİM FAK.	5	12	1	4		22
ZİRAAT FAK.	1	2		2		5
İLAHİYAT FAK.	-	-	-	-	-	-
ESKİŞEHİR SAĞ.YO	5	5		5		15
TURİZM VE OT.İŞ.YO	2	-	-	-	-	2
SAĞLIK HİZ. MYO	4	3		20		27

Tablo 25: 2007-2008 Öğretim Yılında Öğrenim Gören Yabancı Uyruklu Öğrencilerin Geliş Durumlarına Göre Dağılımı

BİRİMİ	Devlet Burslusu	Yös'lü	İslam Kalkınma bankası burslusu	KKTC li	Kendi İmkanları ile Okuyan	TOPLAM
TIP FAK.	50	21	8	-	2	81
MÜH.MİM.FAK.	89	28	10	-	5	132
FEN ED.FAK.	2	18	-	1	-	21
İKT.İD.BİL.FAK.	5	14	-	-	1	20
EĞİTİM FAK.	-	10	-	-	-	10
ZİRAAT FAK.	2	2	-	-	-	4
İLAHİYAT FAK.	-	-	-	-	-	-
ESK.SAĞ.YÜK.OK.	-	11	-	-	-	11
TURİZM OT.İŞ.YO	-	-	-	-	-	-
SAĞ.HİZM.MYO	1	-	-	-	-	1
SİVRİHİSAR MYO	-	-	-	1	-	1
MAHMUDİYE MYO	-	-	-	-	-	-
FEN BİL.ENST.	-	-	-	-	3	3
SOSYAL BİL.ENST.	1	-	-	-	2	3
SAĞLIK BİL. ENST.	-	-	-	-	1	1
TOPLAM	150	104	18	2	14	288

Tablo 26: 2007-2008 Öğretim Yılında Disiplin Cezası Alan Öğrenciler

Birimin Adı	Yük.Öğ. Kur. Çıkarma	2 Yarıyıl Uzaklaş tırma	1 Yarıyıl Uzaklaş tırma	1 Haftadan 1 Aya Kadar Uzaklaş tırma	Kınama	Uyarma	Toplam
TIP FAKÜLTESİ	-	-	-	-	1	1	2
MÜH.MİM.FAK.	-	1	4	10	2	5	22
FEN-ED.FAK.	-	-	-	9	2	6	17
İKT.İD.BİL.FAK.	-	-	1	1	-	2	4
EĞİTİM FAK.	-	-	-	-	-	-	-
ZİRAAT FAK.	-	-	-	-	-	2	2
İLAHİYAT FAK.	-	-	-	-	-	-	-
ESK.SAĞ.YO.	-	-	-	-	-	-	-
SİVRİHİSAR MYO.	2	-	1	-	-	-	3
TOPLAM	2	1	6	20	5	16	50

Tablo 27: 2007-2008 Öğretim Yılı Önlisans-Lisans Mezun Öğrenci Sayıları

BİRİMİ	KIZ	ERKEK	TOPLAM
TIP FAKÜLTESİ	84	90	174
FEN EDEBİYAT FAKÜLTESİ	483	331	814
MÜHENDİSLİK MİMARLIK FAKÜLTESİ	174	616	790
İKTİSADİ VE İDARİ BİLİMLER FAKÜLTESİ	150	135	285
EĞİTİM FAKÜLTESİ	154	95	249
ZİRAAT FAKÜLTESİ	9	20	29
İLAHİYAT FAKÜLTESİ	-	-	-
ESKİŞEHİR SAĞLIK YÜKSEKOKULU	73	21	94
TURİZM VE OTEL İŞLETMECİLİĞİ YÜK.OKULU	-	-	-
SAĞLIK HİZ.MESLEK YÜKSEKOKULU	82	36	118
SİVRİHİSAR MESLEK YÜKSEKOKULU	39	53	92
MAHMUDİYE MESLEK YÜKSEKOKULU	-	-	-
TOPLAM	1248	1397	2645

Tablo 28: 2007-2008 Öğretim Yılı Lisansüstü Mezun Öğrenci Sayıları

Birimi	Kız	Erkek	Toplam
SAĞLIK BİLİMLERİ ENSTİTÜSÜ			
Yüksek Lisans	13	3	16
Doktora	4	3	7
FEN BİLİMLERİ ENSTİTÜSÜ			
Yüksek Lisans	162	94	256
Doktora	18	32	50
SOSYAL BİLİMLER ENSTİTÜSÜ			
Yüksek Lisans	93	58	151
Doktora	-	-	-
TOPLAM	290	190	480

Tablo 29: Öğrenci Sayısının/ Öğretim Elemanına Oranı

BİRİMİ	ÖĞRENCİ SAYISI/ ÖĞRETİM ELEMANI
TIP FAKÜLTESİ *	1283/526=2
FEN EDEBİYAT FAKÜLTESİ	4032/171=24
MÜHENDİSLİK MİMARLIK FAKÜLTESİ	4437/180=25
İKTİSADİ VE İDARİ BİLİMLER FAKÜLTESİ	1680/40=42
EĞİTİM FAKÜLTESİ	1007/26=39
ZİRAAT FAKÜLTESİ	153/9=17
İLAHİYAT FAKÜLTESİ	-
ESKİŞEHİR SAĞLIK YÜKSEKOKULU	450/5=90
TURİZM VE OTEL İŞLETMECİLİĞİ YÜKSEKOKULU	30/0=0
SAĞLIK HİZMETLERİ MESLEK YÜKSEKOKULU	321/8=40
MAHMUDİYE MESLEK YÜKSEKOKULU	31/0=0
SIVRIHISAR MESLEK YÜKSEKOKULU	371/4=93
SAĞLIK BİLİMLERİ ENSTİTÜSÜ	89/6=15
FEN BİLİMLERİ ENSTİTÜSÜ	970/26=37
SOSYAL BİLİMLER ENSTİTÜSÜ	420/12=35
TOPLAM	15274/1013=15

* Tıpta Uzmanlık Öğrenci Sayısı Dahil

Tablo 30: 2007-2008 Öğretim Yılı Başarı Oranları

YARIYIL	ÜNİVERSİTE BAŞARI ORANI
GÜZ	0,83
BAHAR	0,82
YAZ	0,85

ÜNİVERSİTE BAŞARI ORANI [(GÜZ + BAHAR + YAZ)/3] = 0.83

Tablo 31: Yabancı Uyruklu Öğrencilerin Uyruklara Göre Dağılımı

UYRUK	TF	MMF	FEF	İİBF	EF	ESYO	ZF	FBE	SAĞ.BE	SBE	SİV.MYO	SHMYO	TOPLAM
AFGANİSTAN	4	15	-	-	-	-	-	1	-	-		-	20
AHİSKA	-	2	-	2	-	-	-	-	-	-		-	4
ALMAN	-	2	1	-	-	-	-	-	-	-		-	3
ARNAVUTLUK	1	3	-	2	-	-	-	-	-	-		-	6
AZERBAJCAN	6	-	3	2	2	-	1	-	1	1		-	16
BELİZE	-	1	-	-	-	-	-	-	-	-		-	1
BULGARİSTAN	4	5	5	2	3	3	-	-	-	-		-	22
DANİMARKA	1	-	-	-	-	-	-	-	-	-		-	1
ETİYOPYA	4	1	-	-	-	-	-	-	-	-		-	5
FİLİSTİN	10	-	-	-	-	-	-	-	-	-		-	10
GÜRCİSTAN	2	1	1	1	-	-	-	-	-	-		-	5
HAKASYA	-	1	-	-	-	-	-	-	-	-		-	1
İRAN	9	7	2	-	-	1	-	-	-	-		-	19
İSRAİL	1	1	-	-	-	-	-	-	-	-		-	2
KARACAY-ÇERKEZ	1	-	-	-	-	-	-	-	-	-		-	1
KAZAKİSTAN	-	11	1	-	-	1	-	-	-	-		-	13
KENYA	2	-	-	-	-	-	-	-	-	-		-	2
KIRGIZİSTAN	1	2	-	1	-	-	2	-	-	-		-	6
KIRIM	-	2	-	-	-	-	-	-	-	-		-	2
KKTC	-	-	2	-	-	-	-	-	-	-	1	-	3
KONGO	3								-				3
KOSOVA	-	-	-	-	-	-	-	-	-	-		1	1
MALAWİ	2	1	-	-	-	-	-	-	-	-		-	3
MOĞOLİSTAN	6	20	1	7	1	5	-	-	-	-		-	40
PAKİSTAN			1		1				-				2
RUSYA						1			-				1
SİRBİSTAN KARADAĞ	-	-	-	1	-	-	-	-	-	-		-	1
SURİYE	6	6	-	-	-	-	-	1	-	-		-	13
TACİKİSTAN	1	3	-	1	-	-	-	-	-	-		-	5
TANZANYA	-	6	-	-	1	-	-	-	-	-		-	7
TUNUS	1	-	-	-	-	-	-	-	-	-		-	1
TUVA	-	1	-	-	-	-	-	-	-	-		-	1
TÜRKMENİSTAN	5	37	2	1	-	-	-	1	-	2		-	48
UMMAN	-	1	-	-	-	-	-	-	-	-		-	1
ÜRDÜN	3	-	-	-		-	-	-	-	-		-	3
YUNANİSTAN	8	3	2	-	2	-	1	-	-	-		-	16
TOPLAM	81	132	21	20	10	11	4	3	1	3	1	1	288

5.2.İdari Hizmetler

Merkez örgütü olarak ağırlıklı Rektörlük binasında; Rektör ve Yardımcılarının makamlarıyla birlikte, Genel Sekreterlik, Genel Sekreter Yardımcılığı, Hukuk Müşavirliği, İdari ve Mali İşler Daire Başkanlığı, Strateji Geliştirme Daire Başkanlığı, Personel Daire Başkanlığı, Sağlık, Kültür ve Spor Daire Başkanlığı, Basın ve Halkla İlişkiler Müdürlüğü hizmetlerine devam etmektedir.

Hizmet verilen Rektörlük binasında geçici olarak konuşlandırıldığından mevcut binanın fiziki olarak yetersiz kalması nedeniyle; Yapı İşleri Teknik Daire Başkanlığı ile Güvenlik Amirliği Tıp Fakültesi Dekanlığı bünyesinde, Öğrenci İşleri Daire Başkanlığı ile Bilgi İşlem Daire Başkanlığı Fen-Edebiyat Fakültesi Tarih Bölümü binasında görevine devam etmektedir.

2004 yılında hizmete açılan Merkezi Kütüphane binası ise Kütüphane Dokümantasyon Daire Başkanlığı bünyesinde bağımsız olarak hizmet vermektedir.

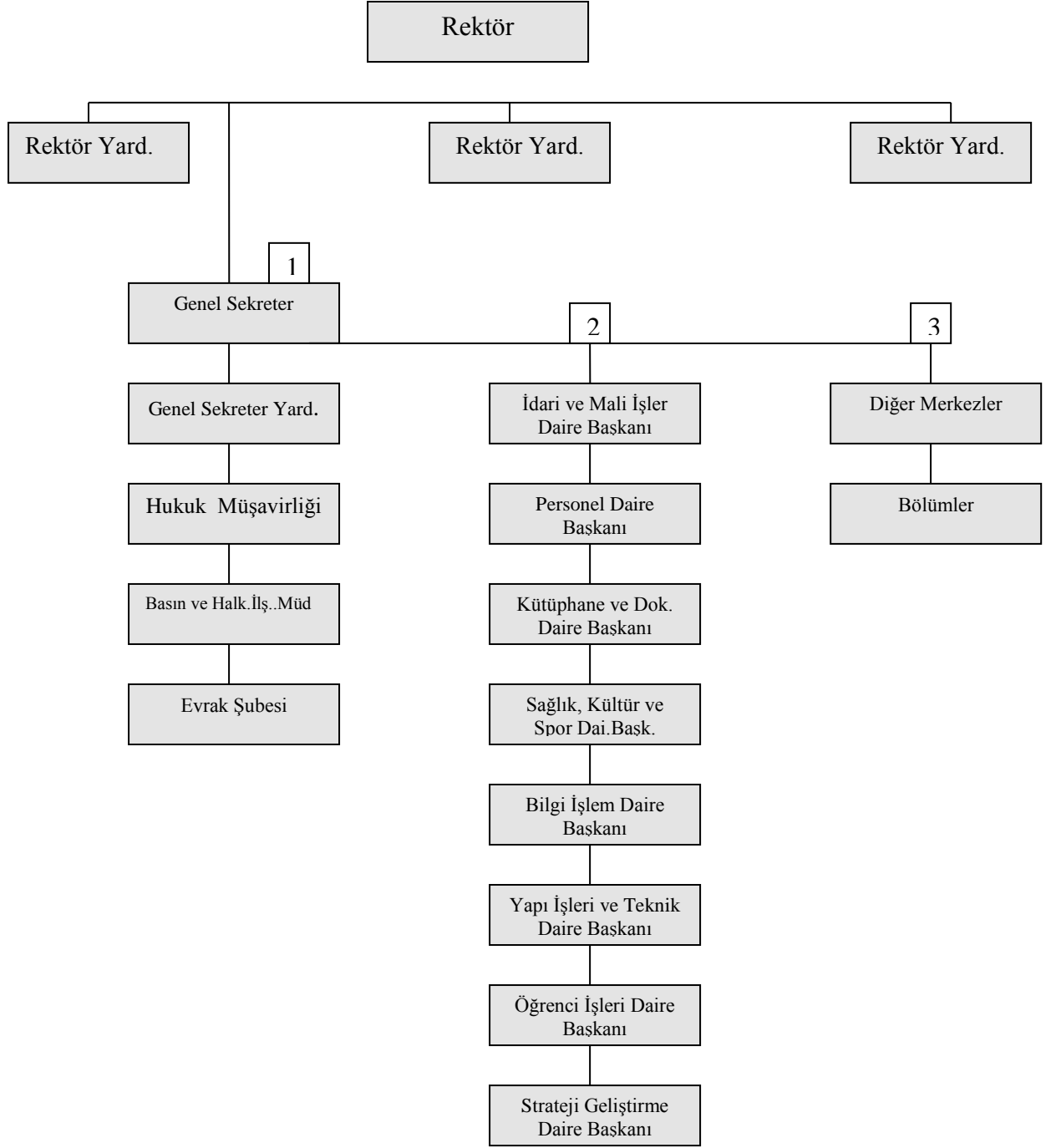

Şekil 2: Şemada görülen Rektörlük Merkez Örgütü 5018 sayılı Yasanın Harcama Yetkililiği esasına göre hazırlanmıştır.

5.2.1. Sağlık Hizmetleri

Üniversitemiz Mediko-Sosyal muayene amaçlı 2008 yılında Sağlık Kültür ve Spor Daire Başkanlığına 192 öğrenci sağlık karnesi almak için ve 2.303 kişi sevk kâğıdı almak için başvurmuştur.

Yıl içinde toplam 3.283 öğrenci, personel ve personel yakını dış polikliniğine müracaat etmiş; 2.741 personel ve personel yakınının 331 hastası dışarıya sevk edilmiş 2.410 hastanın tedavisi birimizde gerçekleştirilmiştir.

Üniversitemiz öğrencilerinden ise 542 öğrenci başvurmuş ve bu öğrencilerimizde 451 öğrencinin tedavisi birimizde tamamlanırken, 91 öğrencimiz dışarıya sevk edilmiştir.

Üniversitemiz Öğrencilerinden 2008 yılında toplam 1.398 öğrenci (558 öğrenci bireysel danışmanlık, 800 öğrenci grup danışmanlık, 40 öğrenci Kadın Doğum Polikliniğine sevk edilmiştir.) GEDAB'a (Gençlik Danışma Birimi) başvurup, cinsellik ve üreme sağlığı, sigara, alkol, madde bağımlılığı ve psikolojik konularda başvurmuş olup, bu öğrencilerimize eğitim ve danışmanlık hizmeti verilmiştir.

Mediko Sosyal Merkezinde bu hizmetler; 2 dış hekimi, 1 psikolog, 3 Hemşire, 1 sağlık teknisyeni ve 2 yardımcı personelle yürütülmüştür.

Aile Hekimliği Biriminde 5 aile hekimi görev yapmaktadır.

5.2.3. Barınma Hizmetleri

10 Oda ve 12 yatakla hizmet vermekte olan Üniversitemiz misafirhanesi 2008 yılında 1760 kişiye barınma hizmeti sağlanmıştır.

5.2.4. Beslenme Hizmetleri

- Yaklaşık 5.000 kişiye yemek çıkarabilecek kapasitede mutfak,
- Meşelik kampusündeki merkezi yemekhanenin öğrenci bölümün kapasitesi 660 kişi, personel bölümünü kapasitesi 450 kişi,
- Tıp Fakültesi Öğretim Üyesi yemekhanesinin kapasitesi 100 kişi,
- Bademlik kampusü yemekhanesinin kapasitesi 80 kişi,
- Çamlık Kampüsü yemekhanesinin kapasitesi 150 kişi
- Sivrihisar Meslek Yüksek Okulu yemekhanesinin kapasitesi 150 kişi,
- Ziraat Fakültesi yemekhanesi kapasitesi 60 kişi,
- Çocuk Yuvası yemekhanesi 70 kişilik kapasitelerle hizmet vermektedir.

Beslenme Hizmetleri; günlük 1.557 öğün ve 4 çeşit yemek hizmeti ile yüklenici firmaca verilmekte olup, bu hizmetlerin kontrolünde 9 üniversite personeli ve 6 kısmı zamanlı çalıştırılan öğrenci görev almaktadır.

5.2.5. Kültür Hizmetleri

Mart ayı sonunda Başkanlığımızca Nevruz Kutlamaları düzenlenmiştir.

12 Mayıs – 16 Mayıs tarihleri içerisinde Bahar Şenlikleri ve Demokratik Cumhuriyet Üniversiteleri Platformu Öğrenci Kongresi düzenlenmiştir. 17-18 Mayıs 2008 tarihleri arasında yapılan Kongreye 40 Üniversitenin temsilcisi en az bir sunum ile katılmıştır. Bahar Şenlikleri çerçevesinde de yaklaşık 30 faaliyet gerçekleştirilmiştir.

Üniversitemiz öğrencilerinden kurulmuş 72 öğrenci kulübünce 2008 eğitim öğretim döneminde yaklaşık olarak 241 etkinlik gerçekleştirilmiştir.

5.2.6. Spor Hizmetleri

Meşelik Spor Tesisleri Meşelik Kampusünde 28x43 mt. Saha ölçülerinde 1350 kişilik seyirci kapasitesine sahip Spor Salonu mevcuttur. Tek taraflı tribün olan salonun zemini

Taraflex'dir. (9.1mm. kalınlıkta) . Çok amaçlı kurulan spor salonunda Bedensel uyum merkezi, Step-Aerobik Salonu, Vitamin Bar, Sauna, Müzik Odası, İlk yardım ve Hakem Odası, Antrenör Odaları ve 4 Adet Soyunma Odası bulunmaktadır.

Spor Salonunun çevresinde 2 Adet 30x50m. Ölçülerinde Futbol Halı Sahası, İkisi Asfalt, üçü Sentetik olmak üzere toplam 5 adet Tenis Kortu, 1 Adet çalışma duvarı ve 2 Adet Asfalt Açık Basketbol Sahası bulunmaktadır. Bunların dışında 1 adet kapalı halı saha ve 2 adet de kapalı tenis kordu ile hizmet vermektedir.

Bedensel Uyum Merkezi:400 metre karelik alana kurulmuş olan Bedensel uyum merkezinde 4 Adet dijital bisiklet, 12 Adet dijital koşu bandı, 4 Adet dijital kürek ve 33 Adet fitness- line makineleri mevcuttur. Saat 08.00 ile 21:45 saatleri arasında haftanın altı günü öğrencilere, personele belirli bir ücret karşılığı, 3 Uzman Kondisyonerle hizmet vermektedir.

Step-Aerobik Salonu : 140 metre karelik alana kurulu olan Step-Aerobik Salonu klimalı bir ortamda 20 kişinin çalışmasına uygun bir şekilde uzman çalıştırıcılar eşliğinde hizmet vermektedir.

Sauna : 2,5 x 3,1 m. Ebatlarında olan sauna, sedir ağacından yapılmıştır.İki odadan oluşan saunanın bir odasından 4 kişi yatarak, 4 kişi oturarak toplam 8 kişi aynı anda yararlanabilmektedir.

Futbol Halı Saha : 30X 50 m. Ölçülerine sahip olan sahaların zemini 4,5 cm. özel sentetik çimden oluşmaktadır. Her türlü yağış ortamında dahi rahatlıkla oynanabilen bir alt yapıya sahiptir.İşiklendirme sistemine sahip olan Halı Sahalar geceleri de hizmet vermektedir. 09:00-00:30 saatleri arasında haftanın yedi günü sahalarımız kullanıma açıktır.

Tenis Kortları : 7 Adet Tenis kortundan Öğrenci, personel ve Eskişehir halkı yararlanmakta, Uzman Antrenörler gözetiminde sporcular çalıştırılmaktadır.

Bademlik Spor Tesisleri: Bademlik Kampüsünde 1 Adet spor salonu 4 Adet Açık Basketbol Sahası, 2 adet ve voleybol Sahası ve 1 Adet Mini Toprak Futbol Sahası bulunmaktadır. Öğrenciler bu tesislerden serbest zamanlarda, Beden Eğitimi derslerinde üniversite takımlarımızın sporcuları antrenmanlarda ve çeşitli amaçlarla düzenlenen spor etkinliklerinde yararlanmaktadırlar.

Ayrıca;Futbol,Basketbol,Hentbol,Voleybol ve Tenis branşlarında Yaz & Kış Okulları açılmakta öğrencilerimize, personel çocukları ve Eskişehir halkına hizmet vermektedir.

Sivrihisar Meslek Yüksek Okulu Spor Tesisleri:Sivrihisar ilçesine 1 adet kapalı halı saha 1 adet açık voleybol ve basketbol sahası ile hizmet spor verilmektedir.

Ziraat Fakültesi Spor Tesisleri:Ziraat Fakültesinin bulunduğu yerleşkede 1 adet basketbol ve voleybol sahası ile hizmet spor verilmektedir.

Çamlık Kampüsü Spor Tesisleri:Çamlık Kampüsünde 1 basketbol ve voleybol sahası ile spor hizmeti verilmektedir.

Spor alanlarımızdan yıl içerisinde 74.817 kişi kayıtlı faydalanılmıştır.

Osmangazi Üniversitesi Sağlık Kültür Spor Daire Başkanlığı aracılığıyla öğrencilerine spor yapma imkanı vermekte ve Üniversite Sporları Federasyonunun düzenlediği üniversiteler arası müsabakalara öğrencilerin katılmalarını sağlamaktadır.

Eskişehir Osmangazi Üniversitesi 2008 Üniversitelerarası spor federasyonunun düzenlediği yarışmalara Futbol, Salon Futbolu, Basketbol, Voleybol, Hentbol, Yüzme, Masa Tenisi, Tenis, Okçuluk ve Bilek Güreşi branşlarında katılmış ve öğrencileri tarafından temsil edilmiştir.

5.2.7. Kısmi Zamanlı Çalıştırma

Başkanlığımıza bağlı birimlerde ve Fakültelerin çeşitli birimlerinde 2008 yılı içerisinde 150 üniversitemiz öğrenci kısmi zamanlı olarak çalıştırılmak suretiyle istihdam sağlanmıştır.

5.2.8. Esogü Çocuk Yuvası

S.K.S.Daire Başkanlığı bünyesinde 1998 yılından beri hizmet veren ESOGÜ Çocuk Yuvası 2008 yılı içerisinde üç ayrı yaş grubunda 54 öğrencisiyle dönemsel çalışmasını sürdürmüştür.

Çocuk Yuvası sabah 7.30'dan akşam 17.15'e kadar açık olup yıl boyunca çeşitli etkinlikler düzenlemektedir.

Oyun alanı ile Spor Salonu ile hizmete vermektedir

5.2.9. Burslar

Üniversitemiz başarılı öğrencilerinden maddi durumu zayıf 254 öğrenciye 12 ay süreyle aylık her bir öğrenciye 180,00.- TL. karşılıksız Rektörlük bursu, Üniversite seçme sınavında ilk 3000'e giren ve Üniversitemizi tercih eden 6 öğrenciye başarı bursu verilmiştir.

Ayrıca Türk Cumhuriyetlerinden gelen Milli Eğitim Bakanlığı burslusu ve maddi durumu zayıf 600 öğrenciye ücretsiz öğle yemeği hizmeti verilmiştir

5.3. Diğer Hizmetler

5.3.1. Basın Yayın Ve Halkla İlişkiler

Basın ve Halkla İlişkiler Müdürlüğü, Üniversitemizin Rektörlükçe yapılan etkinliklerini organize etmekte ve diğer tüm birimlerin yaptığı etkinliklere de istekleri yönünde destek vermektedir. 2005 yılı Ocak ayı itibariyle Üniversitemiz içinde açık ve kapalı alanlarda planlanan bütün etkinlikler için, izin yazılarının yazılması ve salon tahsisleri Basın ve Halkla İlişkiler Müdürlüğü'nce yapılmaktadır. Organizasyonun planlanması, davetiye basımı, zarflanması ve istenilen protokol adreslerine ulaştırılması, vinil ve raket afiş yazdırılması ve astırılması, duyuru afişlerinin hazırlanması, üniversite içine ve gerekirse şehir merkezine dağıtımı ve duyurulması, sunuş metinlerinin hazırlanması ve zaman zaman sunuşun yapılması, etkinlik için gerekli teçhizatın hazırlanması, gerekirse konuklara sunmak üzere çiçek veya ESOGÜ Anı Tabağı sağlanması gibi konularda Üniversitemiz birimlerine de destek olmuştur.

2004 yılı Haziran ayından beri **Haftalık Basın Bülteni** adı altında Üniversitemizde bir hafta içinde yapılan etkinliklerin bir arada görüldüğü **bülten** çıkarılmaktadır. En son 177. sayısı çıkan **ESOGÜ Haftalık Bülten**, Basın ve Halkla İlişkiler Müdürlüğü'nce tüm birimlere bir veya iki adet olarak dağıtılmakta ve birimler tarafından çoğaltılarak birim içinde duyurulması amacını taşımaktadır. Önceden ESOĞÜ'DE BU HAFTA başlığı altında web ana sayfada yayınlanan Haftalık Basın Bülteni, **Mart 2008 tarihinden itibaren** her haftanın sonunda bir sonraki haftanın etkinliklerini duyurmak amacıyla **web ana sayfada duyurular** başlığı altında yayınlanmaktadır. Ayrıca, ESOĞÜ Haftalık Bülten her hafta başında basına e-mail olarak gönderilmekte **ve ESOĞÜ Haber'e** de etkinlikleri düzenli takip edebilmeleri için veri olarak ulaştırılmaktadır.

2007-2008 eğitim öğretim yılında da birimizce **günlük gazeteler** takip edilmiş, Üniversitemizin adı geçen tüm haberlerin kupürleri (hastanede tedavi haberleri hariç) ve diğer üniversitelerin de önemli sayılan haber kupürleri düzenlenerek arşivlenmiştir. Üniversitemizce satın alınan **9 yerel (Midas Gazetesi ücretsiz dağıtılmaktadır) ve 5 ulusal gazeteden, Üniversitemizi doğrudan ilgilendiren toplam 2148 haber kupürü arşivlenmiştir.**

Eskişehir yerel televizyon kanalı Kanal26 ile Üniversitemiz arasında yapılan bir anlaşma ile 06 Aralık 2007- 12 Haziran 2008 tarihleri arasında "Eskişehir Osmangazi Üniversitesi Çevre Eğitim ve Kültür Programları" adı ile bir dizi program canlı yayın olarak gerçekleştirilmiştir. Prof.Dr.Muzaffer Metintaş'ın planladığı program üzerinden sürdürülen. "ESOGÜ'den Ayda Bir Bilim ve Hayat Üzerine Konuşmalar" başlığı ile ayda bir Cuma günü ve "ESOGÜ Kültür, Teknoloji ve Sağlık Saati" programı ise her perşembe olmak üzere toplam 34 ayrı oturum olarak yayınlanmıştır. Tıp Fakültesi çekimlerinin birimiz teknik elemanı tarafından gerçekleştirilerek kanala ileildiği, diğer tüm programların ise kanalda canlı olarak gerçekleştiği Kanal26 programlarında, daha çok halkın ilgisini çekecek, güncel konuların işlenmesine özen gösterilmiştir.

Akademik Etkinlikler Komisyonu: Komisyonun amacı, akademik birimler tarafından düzenlenecek olan kongre, sempozyum, kurs, panel, konferans gibi akademik etkinliklerin sayı ve kalitesini arttırmak, bu çalışmaların uluslar arası standartta yürütülmesinin temini için çalışmak olarak belirlenmiştir. Komisyona başvurular her etkinlik için ayrı olarak düzenlenmiş olan ve ESOĞÜ web ana sayfasında komisyonlar başlığı altında yer alan Akademik Etkinlikler Komisyonu dosyasında bulunan formların doldurularak yapılmaktadır. Komisyon etkinlik başvurularını inceleyerek, desteklenip desteklenmemesi veya ne ölçüde destekleneceğine karar vermektedir. Yıllık toplam 80 aktivite olarak belirlenen etkinliklere yapılan destek üniversite imkanları dahilinde, üniversite içinden temin edilen destekler olarak belirlenmiştir. Tüm etkinlikler başvurusundan etkinliğin gerçekleşmesine kadar Basın ve Halkla İlişkiler Müdürlüğü tarafından takip edilmiştir. Düzenli bir toplantı tarihi olmayan Akademik Etkinlikler Komisyonu başvurulara göre çağrı ile toplanmakta olup, Prof.Dr.Muzaffer Metintaş (başkan), Prof.Halil Buttanrı, Prof.Dr. Özkan Alataş, Prof.Dr.Cengiz Çetin, Prof.Dr. Ömer

Torlak, Prof.Dr.Volkan Bozkurt, Prof.Dr.Yaşar Düzenli, Bayram Kaplan (Genel Sek. Yrd.), Necmettin Başkut (İd.Mali İşl.Dai. Bşk.) ve Özlen Erkara (Basın ve Halkla İliş.Müd.Sr.) komisyon üyeleri olarak görevlendirilmişlerdir. Komisyon toplantıları sonunda hazırlanan toplantı tutanakları Basın ve Halkla İlişkiler Müdürlüğü tarafından hazırlanmıştır.

Basınla İlişkiler: 2007–2008 eğitim öğretim dönemi boyunca **tanıtım veya bilgilendirme amaçlı yazılar** ile birlikte, Üniversitemizde yapılan bütün etkinlikler yerel ve ulusal basına duyurularak, basının katılımı sağlanmıştır. Bu öğretim yılında tüm etkinlikler için **ayrıntılı basın bültenleri** aynı gün hemen etkinlik sonrasında hazırlanarak etkinlik fotoğrafları ile birlikte **basına ve ESOGÜ Haber’e** e-mail olarak gönderilmiştir. **Böylece her etkinliğe katılmayan basın mensupları için kolaylık sağlanmış ve Üniversitemizde gerçekleştirilen tüm etkinliklerin basında yer alması sağlanmıştır.** Rektörlük veya birimler tarafından gelen talep üzerine **basın toplantıları** düzenlenmiştir. Ayrıca ulusal ve yerel basın elemanlarınca **birimizden istenen** bilgiler, fotoğraflar, kamera çekimleri konusunda yardımcı olunmuş ve kendilerine iletilmiştir.

İnternet haber sitelerinde geçen Üniversitemizle ilgili haberlerin de çıktıları alınarak arşivlenmiştir. Kenthaber, internethaber.com, sondakika.com, haberler.com, ntvmsnbc.com, esogu.net, eskisehir.net.tr, nethaber.com, medyatext.com, tümgazeteler.com vs. gibi **haber sitelerinden 102 adet haber çıktısı alınmış** ve arşivlenmiştir.

Protokol Listelerinin Güncellenmesi: Basın ve Halkla İlişkiler Müdürlüğü'nün yıl içinde gerçekleştirdiği görevlerden birisi de **il protokolü listelerini** ve **ESOGÜ protokolü** ile **üniversite öğretim elemanları listelerini sürekli güncel** tutmaktır. Bununla birlikte etkinlikler sırasında ihtiyaç olduğu durumlarda **protokolün katılımı ve oturma düzeninin oluşturulması, protokolün karşılanması işleri** de birimizce gerçekleştirilmiştir.

2007–2008 eğitim öğretim yılı içinde etkinliklerin kamera - fotoğraf çekimi ve arşivlenmesi; gerektiğinde çekimlerin CD'ye aktarılması, çoğaltılması işleri de birimizce gerçekleştirilmiştir. Ayrıca, ESOGÜ Haber Gazetesi'nde yayınlanan ESOGÜ etkinliklerine ait haberlerin görüntü kayıtları ve fotoğrafları birimizce gerçekleştirilmiş ve gazeteye iletilmiştir.

Yeni Öğrenci Kayıt Dönemi: Üniversitemiz 2007–2008 eğitim öğretim yılı yeni öğrenci kayıtları süresinde, **Basın ve Halkla İlişkiler Müdürlüğü'nce** gar ve otogarda, Üniversitemiz hakkında bilgi vermek, öğrenci ve velilerin Üniversitemiz ve Eskişehir hakkında sorularını cevaplandırmak il dışından gelen öğrencileri yönlendirmek, Üniversitemize ait araçlar ile öğrencileri kayıt merkezine ulaştırmak için **danışma büroları** kurulmuştur. Danışma bürolarında (gar ve otogarda) kayıt süresi boyunca Müdürlüğümüzden 2'şer kişi hazır bulunmuştur.

Tablo 32: 2007-2008 eğitim öğretim yılında düzenlenen etkinlikler

Etkinlik Mekanı	Kültürel Etkinlik	Sosyal Etkinlik	Toplam
Prof.Dr.Necla Özdemir Konferans Salonu	90	57	147
Prof.Dr.Suat Mirza Konferans Salonu	24	6	30
Eğitim Fakültesi Konferans Salonu	14	12	26
Fen Edebiyat Fakültesi Konferans Salonu	31	7	38
Spor Salonu	1	15	16
Sanat Galerisi	-	5	5
İktisadi İdari Bilimler Fakültesi Konferans Salonu	-	1	1
Diğer	12	19	30
Toplam	172	122	293

5.3.2. Güvenlik Hizmetleri

Üniversitemiz Meşelik Kampusünün etrafı duvarla çevrili olup 24 saat vardiyalı görev yapan güvenlik görevlileri tarafından korunmaktadır. 2008 yılında Meşelik Kampüsünde 3 adet 360 derece dönen hareketli kamera , 30 adet sabit kamera sistemleri kurulmuştur. Koruma ve güvenlik personelinin kampüslere göre dağılımı tabloda görüldüğü gibidir.

Tablo 33: Koruma ve Güvenlik Personeli Dağılım Tablosu

Çalışma Birimleri	Erkek Personel	Bayan Personel	Toplam
Meşelik Kampusu	125	4	129
Bademlik Kampusu	4	-	4
Çamlık Kampusu	5	-	5
Ziraat Fakültesi	5	-	5
Eski İİBF Binası	4	-	4
Mahmudiye Yüksekokulu	9	-	9
Sivrihisar Yüksekokulu	4	-	"
Toplam	156	4-	160

2008 yılında Güvenlik Birimi Tarafından işlem yapılan tutanak ve rapor sayısı 270(iki yüz yetmişdir).

Tablo 34: 2008 Yılında meydana gelen olayların sayısı

Olayın Adı	Olay Sayısı
Madde Hasarlı Trafik Kazası	35
Darp	8
Yangın	2
Şüpheli Paket	10
Tehdit, Gasp	3
Bıçakla yaralama	
Alkol Kullanma	34
Diğer(Hırsızlık, izinsiz bildiri, kavga, trafik kazası)	178

5.4. Eskişehir Osmangazi Üniversitesi Eğitim, Uygulama Ve Araştırma Hastanesi Hizmetleri

Hastanemiz 979 yatağa 163.611 m² kapalı alana sahip olup, Eskişehir’le birlikte Kütahya, Afyon, Bilecik illerinden gelen hastalara da hizmet veren bölge hastanesi konumunda çalışmaktadır. Hastanemiz 1999 yılından itibaren Kalite Sistem Belgesi ile hizmet vermektedir. Hastanemizde 3.basamak sağlık hizmetleri üniversite koşullarında sunulmaktadır.

Yönetim ve İç Kontrol Sistemi :

Hiyerarşik yapının yanı sıra, hastanemizde TS-EN-ISO 9000:2000 Kalite Yönetim Sistemi, TS-EN-ISO 22000 Gıda Güvenliği Sistemi ve TS-EN-ISO/IEC 17025:2005 Kalibrasyon Laboratuvarı Akreditasyon Sistemi mevcut olup, iç denetimler ve dış denetimler ile kontrol edilmektedir.

2008 yılında Hedeflenen ve Gerçekleştirilen Projeler:

- Tüm hastane ve polikliniklerde PACS Görüntülü Nakil Sisteminin alt yapı, donanım, server ve kablolu alımları tamamlanmıştır.
- Yoğun Bakım Ünitelerinde %50 oranında motorlu ve antidekubit yatak sistemine geçilmiştir.
- Ameliyathanede enfeksiyonun önlenmesine yönelik transfer sedye sistemine geçilmiştir.
- Ameliyathane dış kısmına bekleme odası oluşturulmuştur.
- Beyin Cerrahi Ameliyathane ve Yoğun Bakımında, kamera ile hasta izlem sistemi tamamlanmıştır.
- Ameliyathanede bir ameliyat odasına kamera görüntü nakil sistemi kurulmuştur.
- Acil Servis reorganize edilerek, dijital klinik uygulaması çerçevesinde Türkiye’de ilk kez Dijital Kalem projesi başlatılmıştır.
- Yeni 7 yataklı Pediatrik Yoğun Bakım Ünitesi hizmete başlamıştır.

Tablo 35: Hastanemizdeki mevcut kliniklerin 2008 yılı verileri

Sıra No:	SERVİSLER	Yatak Sayısı		Poliklinik Sayısı	Servise yatan hasta sayısı	TOPLAM			Yapılan ameliyatlara			Yapılan doğumlar		Hast. ort. kal. gün say.	Yatak işgal oranı %	
		Kad. Yat.	Mevcut yatağı			Taburcu olan	Ölen	Yatılan gün sayısı	Büyük	Orta	Küçük	Normal	Müdahaleli			
																1
1	Acil Tıp	-	-	41544	-	-	146	-							-	-
2	Algoloji	-	8	2933	605	600	1	2674							4.4	91.3
3	Anesteziyoloji ve Reanimasyon	12	12	442	411	329	94	2286	40	632	324				5.4	52.0
4	Çocuk Cerrahisi	20	20	3774	1136	1126	13	5427	374	138	378				4.8	74.1
5	Çocuk Sağlığı ve Hastalıkları	98	96	35319	3514	3426	87	26184							7.5	74.5
6	Dermatoloji	12	13	6504	224	224	0	2850							12.7	59.9
7	Fiziksel Tıp ve Rehabilitasyon	22	20	9466	219	218	0	6309							28.9	86.2
8	Genel Cerrahi	110	98	17169	3481	3409	131	32795	1591	383	96				9.3	91.4
9	Göğüs Cerrahisi	46	7	879	282	285	3	2580	82	53	5				9.0	100.7
10	Göğüs Hastalıkları	38	35	14599	1376	1289	123	11571							8.2	90.3
11	Göz Hastalıkları	38	33	27467	2520	2472	0	10912	1551	143	134				4.4	90.3
12	İç Hastalıkları	104	96	60521	3469	3274	256	32188							9.1	91.6
13	Kadın Hastalıkları ve Doğum	84	75	20418	3426	3299	37	25369	506	323	15	183	376		7.6	92.4
14	Kalp ve Damar Cerrahisi	-	44	8527	1349	1297	64	12559	349	4	74				9.2	78.0
15	Kardiyoloji	36	53	17792	3651	3543	114	14862							4.1	76.6
16	KİT (Kemik iliği tranp.)	-	7	52	52	51	3	2688							49.8	104.9
17	Klinik Bakterioloji ve Enfeksiyon Hastalıkları	20	13	4658	730	717	18	3676							5.0	77.3
18	Kulak Burun Boğaz Hastalıkları	38	36	14461	1628	1599	2	13691	821	391	164				8.6	103.9
19	Nefroloji	16	-	-	-	-	-	-							-	-
20	Nöroloji	36	32	10412	1643	1575	98	9155							5.5	78.2
21	Nöroşirürji	48	52	7709	1389	1262	125	14420	535	0	29				10.4	75.8
22	Ortopedi ve Travmatoloji	38	43	12364	1731	1697	13	13379	1079	305	201				7.8	85.0
23	Plastik Rekonstrüktif ve Estetik Cerrahi	26	24	5568	1487	1478	3	7696	594	558	649				5.2	87.6
24	Psikiyatri	22	23	9560	337	338	1	8140							24.0	96.7
25	Radyasyon Onkolojisi	-	53	5986	401	387	18	11620							28.7	59.9
26	Tıbbi Onkoloji	-	40	15122	2833	2782	75	13453							4.7	91.9
27	Üroloji	36	43	12362	1465	1446	11	8618	670	613	49				5.9	54.8
28	Mahkum Yatağı	-	3	-	-	-	-	-							-	-
	TOPLAM	900	976	365608	39359	38123	1436	295102	8192	3543	2118	183	376	7.5	82.6	

Tablo 36: 2008 yılı laboratuvar istatistikleri

Cinsi		Sayısı
I-Biyokimya	1- Kan, İdrar, Vücut Sıvı, Gaita ile ilgili Rutin Tetkikler	2485152
	2- Kan Gazları ile ilgili testler	66222
	3- ELİSA Tekniği ile yapılan Hepatit Tetkikleri	-
	4- RİA, İMX Tekniği ile yapılan Hormon Tetkikleri	221284
	5- TDX Tekniği ile yapılan ilaç Dozajı Tetkikleri	0
	6- Diğer	385
II-Bakteriyoloji	1- Spesifik - Nonspesifik Kültürler (Kültür)	56262
	2- Serolojik Testler	10769
	3- Mikroskopik Tetkikler (Gram+ARB)	3546
	4- Diğer	Alerji: 6122 TBC:2011 Parazit : 3385 PBC : 4799 Mikoloji : 1269
III-Hematoloji	1- Sitoloji Laboratuvarı Testleri	3995782
	2- Koagülasyon Testleri	185604
	3- Grupaj Testleri	0
	4- Rutin Testler (Kan Bankası)	187258
	5- Diğer (Kan Bankası PCR Doku)	874
IV-İmmünoloji	1- Serolojik Testler	0
	2- Flow Cytometry ile Yapılan Testler	11063
	3- Sitokin,Adezyon Molekülleri (ELISA testleri)	54850
	4- İmmunoglobulinler, Kompleman testleri :	18566
	5- Doku Tipl.: (Kan Bankası-PCR)	1161
	6- Diğer	TACRO : 338 LCM : 24 CYA : 1059 PCR : 189 PRA : 245 HLA : 99
V-Kardiyoloji	1- EKG Poliklinik : 11401 Servis :	32228
	2- EFOR Testi	1127
	3- EKO	5554
	4- Koroner Angiografi	2427
	5- Katater	146
	6- Mitral Balon Valvuloplasti	752
	7- Perkutan Transluminel Koroner Angioplasti	288
	8- Geçici ve Kalıcı Kalp Pili	82-113
	9- Elektro-Fizyolojik Çalışması	72
	10- Diğer EEG : 1075 EMG: 2452 Kat.Vert.USG: 61 Video EEG : 49 TCD: 582 Uyku PSG 271	

Cinsi		Sayısı
VI-Genetik	1- Periferik Kandan Karyotip Analizi	517
	2- Amnion Mayiinde Karyotip Analizi	402
	3- Diğer	Solid Doku: 25 CVS: 14 Kemik İliği: 414 Kordosentez : 6 DNA:566 FISH : 898
VII-Gastroenteroloji	1- Endoskopi laboratuvarı	1971
	2- Pankreatiko-Bilier Sistemin Diagnostik ve Tedavi Lab.	0
	3- Sonografi Laboratuvarları	1063
	4- Endosonografi Laboratuvarları	0
	5- GIS Motilite laboratuvarı	Yab.Cis.Çıkar. 2
	6- Tubaj Lab.	Skleroterapi : 13
	7- Diğer	Kolonoskopi :425 PEG : 13 Boşaltım : 3 Kc.Biopsisi :105 Bantligasyon : 27 Sigmoidoskopi :104 Polipoktemi : 19 Dilatasyon: 8
VIII-Radyoloji	1- Direkt ve İndirekt Grafler	158565
	2- Ultrason Tetkikleri	16597
	3- Angiografik Tetkikler	303
	4- Bilgisayarlı Tomografi Tetkikleri	25289
	5- Magnetik Rezonans Görüntüleme Tetkikleri	5757
	6- Endoskopik-Grafik Tetkikler	1205
	7- Diğer	434
IX-Patoloji	1-Otopsi	6
	2-Biyopsi	17691
	3-Ameliyat Materyali	Frozen : 625
	4-Batın,Plevra, Balgam,Smear, Aspirasyon Tetkikleri	8658
	5-Diğer	Özel Boya : 13597
X-Fizik Ted.	1- Elektroterapi	19368
	2- Hidroterapi	4247
	3- Mekonoterapi	1002
	4- Diğer	18951
XI-Ped.Kardiyoloji	1- EKG	3458
	2- Efor Testi	233
	3- EKO	2089
	4- Fetal EKO	44
	5- Holter	318
	6- Head Up	Trans.EKO: 14
	7- Transtelefonik EKG : 21 Kont.Eko: 13 Katater : 62	

6. YÖNETİM VE İÇ KONTROL SİSTEMİ

5018 sayılı Kamu Mali Yönetimi ve Kontrol Kanununun İç Kontrol Sistemi başlıklı beşinci kısmındaki hükümlere uygun olarak; iç kontrol, iç denetim ve ön mali kontrole ilişkin Üniversitemiz 2008 yılı uygulamaları aşağıda açıklanmıştır;

İç Kontrol Sistemi: Maliye Bakanlığı tarafından, 26.12.2007 tarih ve 26738 sayılı resmi gazetede yayımlanan Kamu İç Kontrol Standartları tebliğiyle Kamu İç Kontrol Standartları belirlenmiş ayrıca kamu idarelerinin; iç kontrol sistemlerinin Kamu İç Kontrol Standartlarına uyumunu sağlamak üzere, yapılması gereken çalışmaları belirlemesi, bu çalışmalar için eylem planı oluşturması, gerekli prosedürler ve ilgili düzenlemelerin hazırlanması çalışmalarını yürütmeleri ve bu çalışmaları en geç 31.12.2008 tarihine kadar tamamlamaları gerektiği belirtilmiştir.

Bu amaçla; Harcama birimlerimizden, iç kontrol sistemlerinin Kamu İç kontrol Standartlarına uyumunu sağlamak üzere yapılması gereken çalışmalarını belirlemeleri ve tamamlamaları istenilmiş ayrıca Strateji Geliştirme Daire Başkanlığının kendi Başkanlıklarının yürüttüğü faaliyetlere ilişkin olarak ilgili konu üzerine hazırlanmış olduğu çalışmanın bir örneği Harcama birimlerimize gönderilmiştir.

Daha sonra; Kamu İdarelerince yürütülmekte olan İç Kontrol Sistemi hazırlıkları çalışmalarına rehberlik etmesi amacıyla Maliye Bakanlığı Bütçe ve Mali Kontrol Genel Müdürlüğüne hazırlanan Kamu İç Kontrol Standartları Uyum Eylem Planı Rehberi, Bütçe ve Mali Kontrol Genel Müdürlüğü'nün 04.02.2009 tarih ve 1205 sayılı yazıları ekinde Üniversitemize gönderilmiş ve yine aynı yazıyla söz konusu eylem planlarının Kamu İç Kontrol Standartları çerçevesinde en geç 30.6.2009 tarihine kadar hazırlanarak üst yönetici onayını müteakip bir ay içinde Maliye Bakanlığına gönderilmesi ve Eylem Planında yer alan çalışmaların en geç 30.6.2011 tarihinde tamamlanması gerektiği bildirildiğinden Üniversitemiz iç kontrol sistemi uyum eylem planı hazırlık çalışmaları devam etmektedir.

Ön Mali Kontrol: Ön Mali Kontrol, mali karar ve işlemlerin idarenin bütçesi, bütçe tertibi ve kullanılabilir ödenek tutarı, harcama ve finansman programı, merkezi yönetim bütçe kanunu diğer mali mevzuat hükümlerine uygunluğu ile kaynakların etkili ekonomik, verimli bir şekilde kullanılması yönlerinden yapılan kontroldür.

Ön Mali Kontrol süreci; mali karar ve işlemlerin hazırlanması, yüklenmeye girilmesi iş ve işlemlerin gerçekleştirilmesi ve belgelendirilmesinden oluşmaktadır. Harcama birimlerinde ön mali kontrol görevi, yönetim sorumluluğu çerçevesinde yürütülmektedir.

Ön mali kontrol görevi, üniversitemiz yönetim sorumluluğu çerçevesinde; Harcama Birimleri ve Strateji Geliştirme Daire Başkanlığı tarafından yerine getirilmektedir.

Harcama birimlerinde yapılan ön mali kontrol görevi mali karar ve işlemlerin, kaynakların etkili, ekonomik ve verimli bir şekilde kullanımını sağlamak amacıyla süreç kontrolü şeklinde yapılmaktadır.

Ödeme emri belgesini düzenlemekle görevlendirilen gerçekleştirme görevlileri, ödeme emri belgesi ve eki belgeler üzerinde yılı merkezi yönetim bütçe kanununa ve yürürlükteki mevzuata uygunluk ve belgelerin tamam olup olmadığı hususları ile daha önceki işlemlerin kontrolünü kapsayacak şekilde ön mali kontrol yapmaktadırlar. Gerçekleştirme görevlileri, yaptıkları kontrol sonucunda işlemleri uygun görmeleri halinde ödeme emri belgesi üzerine "kontrol edilmiş ve uygun görülmüştür" şerhini düşerek ilgili ödeme emri belgesini imzalamaktadırlar.

Strateji Geliştirme Daire Başkanlığının ön mali kontrolüne tabi mali karar ve işlemler, kontrol edilmek üzere ilgili birimler tarafından Daire Başkanlığına gönderilmektedir. Daire Başkanlığınca yürürlükteki mevzuat esasları çerçevesinde yapılan kontrol sonucunda mali karar ve işlemin uygun görülmesi halinde durumuna göre görüş yazısı düzenlenmekte veya dayanak belgenin üzerine "kontrol edilmiş ve uygun görülmüştür" şerhi düşülerek ilgili birime gönderilmektedir. Daire Başkanlığının görüş yazısı, harcama birimlerince ilgili işlem dosyasında saklanmakta ve bir örneği de ödeme emri belgesine eklenmektedir.

Üniversitemiz harcama birimlerinin mali karar ve işlemlerden, Strateji Geliştirme Daire Başkanlığınca, ön mali kontrole tabi tutulması gerekenler 2007 mali yılı başında alınan Rektörlük oluruyla belirlenmiştir. Buna göre;

1. Taahhüt evrakı ve sözleşme tasarılarından tutarı KDV hariç;
 - a. Mal ve hizmet alımları için : 1.000.000.-YTL,
 - b. Yapım işleri için : 2.000.000.-YTL'yi aşanlar,
2. Kanun Tasarılarının mali yükünün hesaplanması,
3. Ödenek aktarma işlemleri,
4. Kadro dağıtım cetvelleri,
5. Seyyar görev tazminatı cetvelleri ,
6. Geçici işçi pozisyonları,
7. Yan ödeme cetvelleri,
8. Sözleşmeli personel sayı ve sözleşmeleri ön mali kontrole tutulmasına karar verilmiştir.

Alınan oluru istinaden 2008 yılı içerisinde ön mali kontrol sonucu görüş yazısı yazılmış olan mali karar ve işlemler ve onaylanmış olan mali karar ve işlemlerin listesi aşağıdaki gibidir.

A-) ÖN MALİ KONTROL SONUCU GÖRÜŞ YAZISI YAZILMIŞ OLAN MALİ KARAR VE İŞLEMLER (2008 YILI)			
SIRA	TARİH	TALEP EDEN BİRİM	KONUSU
1	17.01.2008	PERSONEL DAİRE BAŞKANLIĞI	657/4(b) sözleşmeli personelin sözleşmeleri.
2	05.03.2008	PERSONEL DAİRE BAŞKANLIĞI	Sözleşmeli olarak çalıştırılan yabancı uyruklu öğretim elemanlarının sözleşmeleri
3	21.11.2008	YAPI İŞLERİ VE TEKNİK DAİRE BAŞKANLIĞI	Yarı Olimpik Kapalı Yüzme Havuzu İnşaatı
4	24.12.2008	İDARİ VE MALİ İŞLER DAİRE BAŞKANLIĞI	400.000 öğün malzeme dahil yemek yapımı, servis ve sonrası hizmet alımı işi

B-) ÖN MALİ KONTROL SONUCU ONAYLANMIŞ OLAN MALİ KARAR VE İŞLEMLER (2008 YILI)	
1	Devlet Memurlarına Ödenecek Zam ve Tazminatlara İlişkin Karar gereğince Yan Ödeme Cetvelleri ve Dağıtım Listeleri
2	Aktarma İşlemleri
3	Ödenek Gönderme İşlemleri

İç Denetim: Üniversitemiz İç Denetim Birimince; İç Denetçilerin Çalışma Usul ve Esasları Hakkında Yönetmeliğin 13 üncü maddesi uyarınca Üniversitemiz İç Denetim Birimi Yönergesi hazırlanmış ve 30.06.2008 tarihi itibarıyla yürürlüğe girmiştir.

II-AMAÇ VE HEDEFLER

A-İdarenin Amaç Ve Hedefleri

Üstün nitelikli öğrenci yetiştirilmesi

Bilgiye erişim olanaklarının artırılması

Eğitim ve öğretim altyapısının geliştirilmesi

Öğrencilerin bilgisayar okur yazarlığı ve temel bilgi teknolojileri konusunda geliştirilmesi

Akademik özelliğe sahip, araştırma, geliştirme bilgi ve becerileriyle donatılmış lisansüstü öğrencilerin yetiştirilmesi

Lisansüstü öğrenci sayılarının lisans öğrencilerine oranının, artırılması

Altyapı koşullarının sürekli geliştirilmesi

Öğretim elemanlarının eğitici öğretici niteliklerinin geliştirilmesi

Mesleki beceri ve deneyimin geliştirilmesi
Bilimsel arařtırmaların üst düzeye çıkarılması
Arařtırma laboratuvarlarının altyapısının güçlendirilmesi
Toplumsal eđitimin devam ettirilmesi ve kalitesinin artırılması
Toplum sađlığına yönelik alıřmalar yapılması
Sürekli Eđitim Programlarının Üniversitemiz temel ilkelerine ve toplumun ihtiyalarına uygun olarak düzenlenmesi ve duyurulması
Ulusal ve uluslar arası düzeyde üniversitemizin tanıtımının sađlanması
Sunulan hizmetlerin, yürütölen alıřmaların duyurulması ve tanıtılması
Yabancı öđrenci ve öđretim elemanlarının üniversitemize gelmelerinin özendirilmesi
Fiziksel altyapının iyileřtirilmesi
Yeni eđitim öđretim ve hizmet binalarının yapılması
Eđitim öđretime yönelik bilgi teknolojilerinin geliştirilmesi
Eđitim öđretime yönelik bilgi kaynaklarının geliştirilmesi
Büro yönetiminde bilgi teknolojileri kullanımının geliştirilmesi
Sunulan hizmetlerin geliştirilmesi
Atölye hizmetlerinin geliştirilmesi

B-Temel Politikalar Ve Öncelikler

9.Kalkınma Planı'nda eđitim sisteminin geliştirilmesi bařlıđı altında, eđitim sistemi, insan kaynakları ve yükseköđretimde yönetim anlayıřına iliřkin öncelikler belirlenmiřtir.

Orta Vadeli Programda, kamu yatırım programı çerevesinde eđitim, sađlık, teknolojik arařtırma, e-devlet yatırımlarına öncelik verileceđi, eđitimin kalitesinin yükseltileceđi, eđitim ile istihdam arasındaki iliřkinin güçlendirileceđi ve istihdam edilebilirliđin artırılacađı, bilgi toplumu insanını yetiřtirmeyi amalayan eđitim politikasının temel alındıđı, eđitim hizmetlerine eriřimin yaygınlařtırılacađı ifade edilmektedir.

Eđitim sistemi, insan kaynaklarının geliştirilmesini desteklemek üzere, yařam boyu eđitim yaklařımıyla ve sistem bütönlüđü içinde ele alınarak; etkili, eriřilebilir ve fırsat eřitliđine dayalı bir yapıya kavuřturulacađı öngörülmektedir. Kamu kurum ve kuruluřları, iřlev ve sorumluluklarını etkin ve etkili bir biçimde yerine getirebilmeleri için yeterli nitelik ve sayıda personele kavuřturulacak, tüm personelin hızla deđiřen řartlara uyumunu sađlamak amacıyla yeterlilikleri sürekli bir řekilde artırılacak ve istihdam kořullarının AB Müktesebatına uyumu temin edilecektir.

Eđitimde niteliđin artırılması amacıyla, yenilikçilik ve arařtırcılıđın geliştirilmesini esas alan müfredat programları ölkü geneline yaygınlařtırılacak, etkili bir rehberlik ve yönlendirme sistemi kurulacak, eđitici personelin nitelikleri ile fiziki mekan ve bilgi teknolojisi altyapısı güçlendirilecektir.

Eđitimde bilgi teknolojilerinin kullanımı yaygınlařtırılacak ve etkin hale getirilecektir. Eđitimin her kademesinde fiziki mekan, donanım ve öđretmen ihtiyacı yerleřim yerleri arasındaki farklılıkları azaltacak řekilde giderilecektir. Yükseköđretim

kurumlarının idari ve mali özerklikleri sağlanarak ihtisaslaşmayı esas alan rekabetçi bir yapıya kavuşturulacaktır. Yükseköğretim kurumlarının hizmet üreterek kaynak oluşturma faaliyetleri desteklenecektir.

Yükseköğretim yönetimi şeffaflık, katılımcılık, hesap verebilirlik ve sürdürülebilir kalite anlayışı çerçevesinde yeniden ele alınacak, sistemin idari ve mali özerkliği artırılacak, yerel özellikleri dikkate alan, özel kesimin yatırımına açık rekabetçi bir yapı geliştirilecektir.

Bilim ve Teknoloji alanında özel kesim ile üniversiteler ve araştırma kurumları arasındaki işbirliğini geliştirmeye yönelik destekler artırılacak ve etkinleştirilecektir. Üniversite ve araştırma kurumlarında Ar-Ge çalışmalarının artırılması ve piyasa talebi doğrultusunda yönlendirilmesi sağlanacaktır.

Araştırmacı insan gücü kaynağı nitelik ve nicelik yönünden geliştirilecek ve özel sektörde araştırmacı istihdamı teşvik edilecektir.

III-FAALİYETLERE İLİŞKİN BİLGİ VE DEĞERLENDİRMELER

A-Mali Bilgiler

1-Bütçe Uygulama Sonuçları

1.1-Bütçe Giderleri

Üniversitemiz 2008 yılı içerisinde, yüklenmiş olduğu görev ve sorumlulukları yerine getirebilmek için, aşağıdaki tabloda fonksiyonel kodlar itibariyle belirtilen harcamaları gerçekleştirmiştir.

Tablo 37: 2008 Yılı Fonksiyonel Düzeyde 12 Aylık Ödenek Kullanım Durumu

Fonksiyonel Kod	Giderler	Ödenek	Harcama	Ödenek Kullanma Oranı
01	Genel Kamu Hizmetleri	7.901.000,00	7.444.185,10	94,21
03	Kamu Düzeni ve Güvenlik Hizmetleri	3.038.700,00	3.004.378,75	98,87
07	Sağlık Hizmetleri	23.296.000,00	22.646.211,28	97,21
08	Dinlenme Kültür ve Din Hizmetleri	735.000,00	624.775,09	85,00
09	Eğitim Hizmetleri	74.652.874,00	67.190.160,46	90,00
	GENEL TOPLAM	109.623.574,00	100.909.710,68	92,05

Üniversitemiz 2008 yılı içerisinde, yüklenmiş olduğu görev ve sorumlulukları yerine getirebilmek için, aşağıdaki tabloda ekonomik kodlar itibariyle belirtilen harcamaları gerçekleştirmiştir.

Tablo 38: 2008 Yılı Ekonomik Düzeyde 12 Aylık Ödenek Kullanım Durumu

Ekonomik Kod	Bütçe Giderleri	Ödenek Tutarı	Harcama Tutarı	Ödenek Kullanma Oranı
1	Personel Giderleri	55.389.787,00	53.663.702,55	96,88
2	Sosyal Güvenlik Kurumlarına Devlet Primi Giderleri	7.331.500,00	6.988.026,06	95,31
3	Mal ve Hizmet Alımı Giderleri	17.303.287,00	13.947.000,83	80,60
5	Cari Transferler	1.383.000,00	1.256.190,45	90,83
6	Sermaye Giderleri	28.216.000,00	25.054.790,79	88,79
	GENEL TOPLAM	109.623.574,00	100.909.710,68	92,05

Bütçe Giderleri Tablosuna İlişkin Açıklamalar

1 Personel Giderleri : ekonomik kodunda 53.373.500,00 YTL. başlangıç ödeneği öngörülmüş, yıl içerisinde Maliye Bakanlığı'nca yedek ödenekten 937.000,00 YTL; finansman fazlasından 953.287,00 YTL. likit karşılığı; kurum içi aktarmayla da 514.500,00 YTL. ödenek eklenmiş, 388.500,00 YTL ödenek düşülmüş ve toplam ödenek 55.389.787,00 YTL. olmuştur. Aralık 2008 sonu itibariyle harcama 53.663.702,55 YTL. olarak gerçekleşmiştir.

1.1 Personel Giderleri (Memurlar) : ekonomik kodunda 51.775.500,00 YTL. başlangıç ödeneği öngörülmüş, yıl içerisinde yapılan kurum içi aktarmalar ile 346.500,00 YTL; Maliye Bakanlığı'nca yedek ödenekten 937.000,00 YTL; finansman fazlasından da 953.287,00 YTL. likit karşılığı ödenek eklenmiş, kurum içi aktarmayla 346.500,00 YTL; ödenek düşülmüş ve toplam ödenek 53.665.787,00 YTL. olmuştur. Aralık 2008 sonu itibariyle harcama 52.118.306,89 YTL. olarak gerçekleşmiştir.

1.2 Personel Giderleri (Sözleşmeli Personel) : ekonomik kodunda 1.208.000,00 YTL. Başlangıç ödeneği öngörülmüş, yıl içerisinde kurum içi aktarma ile 168.000,00YTL. ödenek eklenmiş ve toplam ödenek 1.376.000,00 YTL. olmuştur. Aralık 2008 sonu itibariyle harcama 1.271.244,40 YTL. olarak gerçekleşmiştir.

1.3 Personel Giderleri (İşçiler) : ekonomik kodunda 26.000,00 YTL. Başlangıç ödeneği öngörülmüş, yıl içerisinde kurum içi aktarma ile 2.000,00YTL. ödenek düşülmüş ve toplam ödenek 24.000,00 YTL. olmuştur. Aralık 2008 sonu itibariyle her hangi bir harcama gerçekleşmemiştir.

1.4 Personel Giderleri (Geçici Personel) : ekonomik kodunda 364.000,00YTL. Başlangıç ödeneği öngörülmüş, yıl içerisinde harcama ise 274.151,26 YTL. olarak gerçekleşmiştir.

2 Sosyal Güvenlik Kurumlarına Devlet Primi Giderleri : ekonomik kodunda 7.035.500,00 YTL. başlangıç ödeneği öngörülmüş, yılı içerisinde Maliye Bakanlığı'nca yedek ödenekten 294.000,00 YTL ödenek eklenmiş, kurum içi aktarmayla da 61.000,00 YTL ödenek eklenmiş, 59.000,00 YTL ödenek düşülmüş ve toplam ödenek 7.331.500,00 YTL. olmuştur. Aralık 2008 sonu itibariyle harcama 6.988.026,06 YTL. olarak gerçekleşmiştir.

2.1 Sosyal Güvenlik Kurumlarına Devlet Primi Giderleri (Memurlar) : ekonomik kodunda 6.769.000,00 YTL. başlangıç ödeneği öngörülmüş, yılı içerisinde Maliye Bakanlığı'nca yedek ödenekten 294.000,00 YTL ödenek eklenmiş, kurum içi aktarma ile 31.500,00 YTL ödenek eklenmiş, 33.500,00 YTL. ödenek düşülmüş ve toplam ödenek 7.061.000,00 YTL olmuştur. Aralık 2008 sonu itibariyle harcama 6.750.660,83 YTL. olarak gerçekleşmiştir.

2.2 Sosyal Güvenlik Kurumlarına Devlet Primi Giderleri (Sözleşmeli Personel) : ekonomik kodunda 248.400,00 YTL. başlangıç ödeneği öngörülmüş, yıl içerisinde kurum içi aktarmayla 22.500,00 YTL. ödenek eklenmiş, 25.500,00 YTL ödenek düşülmüş ve toplam ödenek 245.400,00 YTL olmuştur. Aralık 2008 sonu itibariyle harcama 217.836,52 YTL. olarak gerçekleşmiştir.

2.4 Sosyal Güvenlik Kurumlarına Devlet Primi Giderleri (Geçici Personel) : ekonomik kodunda 18.100,00 YTL. başlangıç ödeneği öngörülmüş, yıl içerisinde kurum içi aktarmayla 7.000,00 YTL. ödenek eklenmiş ve toplam ödenek 25.100,00 YTL olmuştur. Aralık 2008 sonu itibariyle harcama 19.526,71 YTL. olarak gerçekleşmiştir.

3 Mal ve Hizmet Alım Giderleri : ekonomik kodunda 16.093.000,00 YTL. başlangıç ödeneği öngörülmüş, yıl içerisinde finansman fazlasından 1.338.287,00 YTL; likit karşılığı; kurum içi aktarmayla 76.365,00 YTL ödenek eklenmiş, 204.365,00 YTL ödenek düşülmüş ve toplam ödenek 17.303.287,00 YTL. olmuştur. Aralık 2008 sonu itibariyle harcama 13.947.000,83 YTL. olarak gerçekleşmiştir.

3.2 Mal ve Hizmet Alım Giderleri (Tüketime Yönelik Mal ve Malzeme Alımları) : ekonomik kodunda 6.211.100,00 YTL. başlangıç ödeneği öngörülmüş, yıl içerisinde finansman fazlasından 358.876,00 YTL likit karşılığı ödenek kaydedilmiş, kurum içi aktarma ile 1.475,00 YTL ödenek eklenmiş, 151.300,00 YTL ödenek düşülmüş ve toplam ödenek 6.420.151,00 YTL. olmuştur. Aralık 2008 sonu itibariyle harcama 5.491.126,97YTL. olarak gerçekleşmiştir.

3.3 Mal ve Hizmet Alım Giderleri (Yolluklar) : ekonomik kodunda 515.900,00 YTL. başlangıç ödeneği öngörülmüş, yıl içerisinde kurum içi aktarma ile 4.950,00 YTL; finansman fazlasından 55.000,00 YTL. likit karşılığı ödenek eklenmiş ve toplam ödenek 575.850,00 YTL olmuştur. Aralık 2008 sonu itibariyle harcama 407.633,20 YTL. olarak gerçekleşmiştir.

3.4 Mal ve Hizmet Alım Giderleri (Görev Giderleri) : ekonomik kodunda 12.095,00 YTL. başlangıç ödeneği öngörülmüş, yıl içerisinde finansman fazlasından 24.500,00 YTL; likit karşılığı ödenek eklenmiş ve toplam ödenek 36.595,00 YTL. olmuştur. Aralık 2008 sonu itibariyle harcama 21.421,62 YTL. olarak gerçekleşmiştir.

3.5 Mal ve Hizmet Alım Giderleri (Hizmet Alımları) : ekonomik kodunda 4.437.500,00 YTL. başlangıç ödeneği öngörülmüş, yıl içerisinde finansman fazlasından 308.000,00 YTL; likit karşılığı; kurum içi aktarma ile 56.700,00 YTL; ödenek eklenmiş ve 51.075,00 YTL ödenek düşülmüştür. Yapılan eklemeler ve düşmeler sonucunda toplam ödenek 4.751.125,00 YTL olmuştur. Aralık 2008 sonu itibariyle harcama 4.130.075,91 YTL. olarak gerçekleşmiştir.

3.6 Mal ve Hizmet Alım Giderleri (Temsil-Tanıtma Giderleri) : ekonomik kodunda 75.400,00 YTL. başlangıç ödeneği öngörülmüş ve yıl içerisinde kurum içi aktarma ile 15.000,00 ödenek eklenmiş ve toplam ödenek 90.400,00 YTL. olmuştur. Aralık 2008 sonu itibariyle harcama 72.013,12 YTL. olarak gerçekleşmiştir.

3.7 Mal ve Hizmet Alım Giderleri (Menkul Mal Alım Bakım ve Onarım Giderleri) : ekonomik kodunda 928.900,00 YTL. başlangıç ödeneği öngörülmüş, yıl içerisinde finansman fazlasından 304.911,00 YTL. likit karşılığı; kurum içi aktarma ile 13.100,00 YTL ödenek eklenmiş, 640,00 YTL ödenek düşülmüş ve toplam ödenek 1.246.271,00 YTL olmuştur. Aralık 2008 sonu itibariyle harcama 919.241,49 YTL. olarak gerçekleşmiştir.

3.8 Mal ve Hizmet Alım Giderleri (Gayrimenkul Mal Bakım ve Onarım Giderleri) : ekonomik kodunda 232.000,00 YTL. başlangıç ödeneği öngörülmüş, yıl içerisinde finansman fazlasından 114.500,00 YTL. likit karşılığı; kurum içi aktarma ile 140,00 YTL; ödenek eklenmiş ve 1.350,00 YTL ödenek düşülmüştür. Yapılan ekleme ve düşmeler sonucunda toplam ödenek 345.290,00 YTL. olmuştur. Aralık 2008 sonu itibariyle harcama 151.835,31 YTL. olarak gerçekleşmiştir.

3.9 Mal ve Hizmet Alım Giderleri (Tedavi Giderleri) : ekonomik koduna 3.670.000,00 YTL başlangıç ödeneği öngörülmüş, yıl içerisinde finansman fazlasından 92.000,00 YTL. likit karşılığı ödenek eklenmiş ve toplam ödenek 3.762.000,00 YTL. olmuştur. Aralık 2008 sonu itibariyle harcama 2.753.653,21 YTL. olarak gerçekleşmiştir.

5 Cari Transferler : ekonomik kodunda 1.383.000,00 YTL. başlangıç ödeneği öngörülmüş ve Aralık 2008 sonu itibariyle harcama 1.256.190,45 YTL. olarak gerçekleşmiştir.

5.1 Cari Transferler (Görev Zararları) : ekonomik kodunda 760.000,00 YTL. başlangıç ödeneği öngörülmüş ve Aralık 2008 sonu itibariyle harcama 759.993,00 YTL. olarak gerçekleşmiştir.

5.3 Cari Transferler (Kar Amacı Gütmeyen kuruluşlara Yapılan Transferler) : ekonomik kodunda 298.000,00 YTL. başlangıç ödeneği öngörülmüş ve Aralık 2008 sonu itibariyle harcama 265.802,33 YTL. olarak gerçekleşmiştir.

5.4 Cari Transferler (Hane Halkına Yapılan Transferler) : ekonomik kodunda 325.000,00 YTL. başlangıç ödeneği öngörülmüş ve Aralık 2008 sonu itibariyle harcama 230.395,12 YTL olarak gerçekleşmiştir.

6 Sermaye Giderleri : ekonomik kodunda 23.271.000,00 YTL. başlangıç ödeneği öngörülmüş, yıl içerisinde finansman fazlasından 4.945.000,00 YTL. likit karşılığı ödenek kaydedilmiş ve toplam ödenek 28.216.000,00 YTL. olmuştur. Aralık 2008 sonu itibariyle harcama 25.054.790,79 YTL. olarak gerçekleşmiştir.

6.1 Sermaye Giderleri (Mamul Mal Alımları) : ekonomik kodunda 5.926.000,00 YTL. başlangıç ödeneği öngörülmüş, yıl içerisinde finansman fazlasından 2.170.000,00 YTL. likit karşılığı ödenek kaydedilmiş ve toplam ödenek 8.096.000,00 YTL. olmuştur. Aralık 2008 sonu itibariyle harcama 6.960.015,04 YTL. olarak gerçekleşmiştir.

6.3 Sermaye Giderleri (Gayri Maddi Hak Alımları) : ekonomik kodunda 94.000,00 YTL. başlangıç ödeneği öngörülmüş, yıl içerisinde 120.000,00 YTL. likit karşılığı ödenek kaydedilmiş ve toplam ödenek 214.000,00 YTL. olmuştur. Aralık 2008 sonu itibariyle harcama 213.403,00 YTL. olarak gerçekleşmiştir.

6.5 Sermaye Giderleri (Gayri Menkul Sermaye Üretim Giderleri) : ekonomik kodunda 16.551.000,00 YTL. başlangıç ödeneği öngörülmüş, yıl içerisinde finansman fazlasından 2.631.000,00 YTL. likit karşılığı ödenek kaydedilmiş ve toplam ödenek 19.182.000,00 YTL. olmuştur. Aralık 2008 sonu itibariyle harcama 17.158.899,51 YTL. olarak gerçekleşmiştir.

6.7 Sermaye Giderleri (Gayri Menkul Büyük Onarım Giderleri) : ekonomik kodunda 700.000,00 YTL. başlangıç ödeneği öngörülmüş, yıl içerisinde finansman fazlasından 24.000,00 YTL. likit karşılığı ödenek kaydedilmiş ve toplam ödenek 724.000,00 YTL. olmuştur. Aralık 2008 sonu itibariyle harcama 722.473,24 YTL. olarak gerçekleşmiştir.

1.2-Bütçe Gelirleri

Tablo 39: 2008 Yılı Ekonomik Düzeyde 12 Aylık Gelir Gerçekleşmeleri

EKONOMİK KOD				GELİRLER	TAHMİN	GERÇEKLEŞME	Gerçekleşme Oranı(%)
03	01	01	01	Şartname,Basılı Evrak, Form Satış Gelirleri	21.000,00	23.800,00	113,33
			02	Kitap, Yayın vb. Satış Gelirleri	20.000,00	8.479,35	42,40
		02	29	Örgün ve Yaygın Öğretimden Elde Edilen Gelirler	4.920.000,00	5.353.665,82	108,81
			31	İkinci Öğretimden Elde Edilen Gelirler	4.398.000,00	4.282.099,40	97,36
			32	Yaz Okulu Gelirleri	1.103.000,00	1.375.695,32	124,72
			33	Tezsiz Yüksek Lisans Gelirleri	33.000,00	29.238,12	88,60
			36	Sosyal Tesis İşletme Gelirleri	329.000,00	868.692,14	264,04
			99	Diğer Hizmet Gelirleri	415.000,00	590.846,08	142,37
	06	01	99	Diğer Taşınmaz Kira Gelirleri	851.000,00	785.892,93	92,35
04	02	01	01	Hazine Yardımı (Cari)	65.906.000,00	58.035.000,00	88,06
		02	01	Hazine Yardımı (Sermaye)	17.545.000,00	20.055.000,00	114,31
	05	01	02	Özel Bütçeli İdarelerden Alınan Proje Yardımları	0,00	172.079,53	--
05	01	09	01	Kişilerden Alacaklar Faizi	20.000,00	11.295,38	56,48
			03	Mevduat Faizleri	1.000,00	14.500,16	1.450,02
			99	Diğer Faizler	0,00	1.904,66	--
	02	06	16	Araştırma Projeleri Gelirleri Payı	5.438.000,00	5.019.599,68	92,31
05	09	01	03	İrat Kaydedilecek Teminat Mektupları	1.000,00	0,00	--
			06	Kişilerden Alacaklar	150.000,00	286.171,47	190,78
05	09	01	99	Yukarıda Tanımlanmayan Diğer Çeşitli Gelirler	5.000,00	418.820,72	8.376,41
				TOPLAM	101.156.000	97.332.780,76	96,22

1.2.1 Bütçe Gelirleri Tablosuna İlişkin Açıklamalar

5018 sayılı Kamu Mali Yönetimi ve Kontrol Kanununun 15 ve 16. maddesi gereği 2008 Mali yılından itibaren üç yıllık bir dönemi kapsayan çok yıllık bütçeleme sistemine geçilmesini öngörmekte, 12. maddesinde genel yönetim kapsamındaki kamu idarelerine bütçelerinin, merkezi yönetim bütçesi olarak hazırlanacağı belirtilerek kamu idarelerince bunların dışında herhangi bir ad altında bütçe oluşturulamayacağı, 13. maddesinde, tüm gelir ve giderlerin gayrisafi olarak bütçelerde gösterileceği hükümleri yer almaktadır.

2008 yılı Bütçe Kanunu ile öngörülen gelirlerimiz;

Hazine Yardımı	: 83.451.000,00 YTL;
Öz Gelirler	: 17.705.000,00 YTL;
TOPLAM	:101.156.000,00 YTL

olmak üzere gelir gerçekleşeceği tahmin edilmiştir.

2008 Yılı Aralık sonu itibariyle gelirlerimiz;

Hazine Yardımı	: 78.090.000,00 YTL;
Öz Gelirler	: 19.242.780,76 YTL;
TOPLAM	: 97.332.780,76 YTL; olarak gerçekleşmiştir.

Maliye Bakanlığı'nca 29.02.2008 tarih ve 26802 sayılı Resmi Gazete'de yayımlanan 5 Sıra numaralı 2008 Yılı Merkezi Bütçe Uygulama Tebliği'nde "Hazine yardımı alan özel bütçeli idareler, önceki yıla mahsuben gönderilen hazine yardımı tutarları için de likit karşılığı ödenek kaydı yapabileceklerdir." denilmektedir. Bu doğrultuda 2007 yılından 2008 yılına "Önceki Yıla Mahsuben Gönderilen Hazine Yardımından" 9.752.000,00 YTL. tahakkuk ve tahsilat gerçekleşmiştir.

2008 yılı bütçesi B cetvelinde 17.705.000,00 YTL gelir gerçekleşeceği öngörülmüş olup, 2008 Yılı Aralık Ayı sonu itibariyle 19.242.780,76 YTL öz gelir gerçekleşmiştir. Aralık 2008 sonu itibariyle gerçekleşen öz gelir 2007 yılının aynı dönemine göre %11 oranında artmıştır.

1.2.2 Bütçe Gelirleri

Teşebbüs ve Mülkiyet Gelirleri (03) I. düzey gelir kodunda 12.090.000,00 YTL gelir elde edileceği öngörülmüş olup, Aralık 2008 sonu itibariyle 13.318.409,16 YTL gelir gerçekleşmiştir. Bütçe tahminine göre %110,16 oranında gelir gerçekleşmiştir.

Mal ve Hizmet Satış Gelirleri (03-1) II. düzey gelir kodunda 11.239.000,00 YTL gelir elde edileceği öngörülmüş olup, Aralık 2008 sonu itibariyle 12.532.516,23 YTL gelir gerçekleşmiştir. Bütçe tahminine göre %111,51 oranında gelir gerçekleşmiştir.

Kira Gelirleri (03-6) II. düzey gelir kodunda 851.000,00 YTL gelir elde edileceği öngörülmüş olup, Aralık 2008 sonu itibariyle 785.892,93 YTL gelir gerçekleşmiştir. Bütçe tahminine göre %92,35 oranında gelir gerçekleşmiştir.

Alınan Bağışlar ve Yardımlar İle Özel Gelirler (04) I. düzey gelir kodunda 83.451.000,00 YTL gelir elde edileceği öngörülmüş olup, Aralık 2008 sonu itibariyle geçen yıldan devreden 9.752.000,00 YTL tahakkuk artışı ile birlikte toplam: 93.203.000,00 YTL gelir tahakkukundan 78.262.079,53 YTL gelir tahsilatı gerçekleşmiştir. Bütçe tahminine göre %93,78 oranında gelir gerçekleşmiştir.

Merkezi Yönetim Bütçelerine Dahil İdarelerden Alınan Bağış ve Yardım (04-2) II. düzey gelir kodunda Cari ve Sermaye toplamı 83.451.000,00 YTL gelir elde edileceği öngörülmüş olup, Aralık 2008 sonu itibariyle geçen yıldan devreden 9.752.000,00 YTL tahakkuk artışı ile birlikte toplam: 76.447.000,00 YTL gelir tahakkukundan 78.090.000,00 YTL. gelir tahsilatı gerçekleşmiştir. Bütçe tahminine göre %93,58 oranında gelir gerçekleşmiştir.

Proje Yardımları (Ayni) (04-5) II. düzey gelir kodunda gelir elde edileceği öngörülmemiş olup, Aralık 2008 sonu itibariyle 172.079,53 YTL gelir gerçekleşmiştir.

Diğer Gelirler (05) I. düzey gelir kodunda 5.615.000,00 YTL gelir elde edileceği öngörülmüş olup, Aralık 2008 sonu itibariyle geçen yıldan devreden 667.642,88 YTL tahakkuk artışı ile birlikte toplam: 6.282.642,88 YTL gelir tahakkukundan 5.752.292,07 YTL gelir tahsilatı gerçekleşmiştir. Bütçe tahminine göre %102,45 oranında gelir gerçekleşmiştir.

Faiz Gelirleri (05-1) II. düzey gelir kodunda 21.000,00 YTL gelir elde edileceği öngörülmüş olup, Aralık 2008 sonu itibariyle geçen yıldan devreden 127.092,93 YTL tahakkuk artışı ile birlikte toplam:148.543,96 YTL. gelir tahakkukundan 27.700,20 YTL gelir tahsilatı gerçekleşmiştir. Bütçe tahminine göre %131,91 oranında gelir gerçekleşmiştir.

Kişi ve Kurumlardan Alınan Paylar (05-2) II. düzey gelir kodunda 5.438.000,00 YTL gelir elde edileceği öngörülmüş olup, Aralık 2008 sonu itibariyle 5.019.599,68 YTL gelir gerçekleşmiştir. Bütçe tahminine göre %92,31 oranında gelir gerçekleşmiştir.

Diğer Çeşitli Gelirler (05-9) II. düzey gelir kodunda 156.000,00 YTL gelir elde edileceği öngörülmüş olup, Aralık 2008 sonu itibariyle geçen yıldan devreden 540.549,95 YTL tahakkuk artışı ile birlikte toplam: 696.549,95 YTL gelir tahakkukundan 704.992,19 YTL gelir tahsilatı gerçekleşmiştir. Bütçe tahminine göre %451,92 oranında gelir gerçekleşmiştir.

Değer ve Miktar Değişimleri Gelirleri (11) I. düzey gelir kodunda gelir elde edileceği öngörülmemiş olup, Aralık 2008 sonu itibariyle 26.747,12 YTL gelir gerçekleşmiştir.

Proje Özel Hesabından Kaynaklanan (11-01) II. düzey gelir kodunda gelir elde edileceği öngörülmemiş olup, Aralık 2008 sonu itibariyle 98,23 YTL gelir gerçekleşmiştir.

Diğer Değer ve Miktar Değişimleri Gelirleri (11-99) II. düzey gelir kodunda gelir elde edileceği öngörülmemiş olup, Aralık 2008 sonu itibariyle 26.648,89 YTL gelir gerçekleşmiştir.

1.2.3 Bütçe Gelirlerinden Ret ve İadeler

Ret ve İadeler (810.04) :

1.3- Finansman

Üniversitemiz özel bütçesinin geçen yıldan 9.752.000,00 YTL hazine yardımı tahakkuku devri gerçekleşmiş, Maliye Bakanlığı'nca yayımlanan 5 Sıra no'lu 2008 Yılı Merkezi Yönetim Bütçe Uygulama Tebliğinde "Hazine yardımı alan Özel Bütçeli İdareler, önceki yıla mahsuben gönderilen hazine yardımı tutarları içinde likit karşılığı ödenek kayıt işlemi yapabilecektir." denilmiştir. Üniversitemize önceki yıla mahsuben gönderilen Hazine Yardımı 9.752.000,00 YTL olarak gerçekleşmiştir. 9.752.000,00 YTL olarak gerçekleşen hazine yardımından 2008 yılında likit karşılığı 6.496.261,00 YTL, Yaz okulu ve İkinci öğretim gelirlerinden gelir fazlası olarak 740.313,00 YTL olmak üzere toplam:7.236.574,00 YTL ödenek kaydı yapılmıştır.

Ocak-Aralık döneminde. finansman fazlasında likit karşılığı yapılan ödenek kayıtları aşağıda sunulmaktadır:

Personel Giderleri :İkinci Öğretim Gelirleri ve Yaz okulu gelirleri ile yürütülecek hizmetlere ilişkin olarak ek ders ücretlerinin ödenebilmesi için 01.1 personel giderleri (memurlar) tertibine 953.287,00 YTL likit karşılığı ödenek kaydedilmiştir.

Yolluklar: Üniversitemizin 5538 sayılı Kanununun 3 üncü maddesine göre ödenmesi gereken sürekli görev yolluklarının karşılanabilmesi için 03.3 Yolluklar tertibine 55.000,00 YTL YTL likit karşılığı ödenek kaydedilmiştir.

Görev Giderleri : Devam etmekte olan ve sonuçlanan davaların mahkeme masraflarının karşılanabilmesi için 03.4 tertibine 90.000,00 YTL likit karşılığı ödenek kaydedilmiştir.

Mal ve Hizmet Alımları: Üniversitemizin ikinci öğretim ve yaz okulu eğitim hizmetlerini yürüten fakülte ve yüksekokulların hizmet binalarının bakım ve onarımları, mal ve malzeme alımları ile tedavi giderlerinin karşılanabilmesi için 03.2 tertibine 358.876,00 YTL, 03.5 tertibine 308.000,00 YTL, 03.6 tertibine 15.000,00 YTL, 03.7 tertibine 304.911,00 YTL, 03.8 tertibine 114.500,00 YTL. ve 03.9 tertibine 92.000,00 YTL olmak üzere toplam 1.193.287,00 YTL likit karşılığı ödenek kaydedilmiştir.

Sermaye Giderleri: Üniversitemiz öğretim elemanları tarafından hazırlanan ve Bilimsel Araştırma Projeleri Komisyonu tarafından desteklenmesi uygun bulunan projelerin finansmanı için 06.1 Mamul Mal Alımları tertibine 2.170.000,00 YTL 06.3 Gayri maddi Hak Alımları tertibine 120.000,00 YTL ve yatırımların tamamlanabilmesi için de Yapı İşleri ve Teknik Daire Başkanlığı'nın 06.5 tertibine 2.631.000,00 YTL ve 06.7 tertibine 24.000,00 YTL olmak üzere Sermaye Giderleri tertibine 4.945.000,00 YTL likit karşılığı ödenek eklenmiştir.

2-Temel Mali Tablolara İlişkin Açıklamalar
Tablo 40: 2008 Yılı Bilançosu

1-DÖNEN VARLIKLAR			11.861.173,94	3-KISA VADELİ YABANCI KAYNAKLAR			7.064.634,82
10 HAZIR DEĞERLER		422.983,86		32 FAALİYET BORÇLARI		4.557.259,35	
100 Kasa Hesabı	0,00			320 Bütçe Emanetleri Hesabı	4.548.950,13		
102 Banka Hesabı	373.448,89			329 Diğer Çeşitli Borçlar Hesabı	8.309,22		
104 Proje Özel Hesabı	49.534,97			33 EMANET YABANCI KAYNAKLAR		1.552.487,60	
12 FAALİYET ALACAKLARI		8.109.000,00		330 Alınan Depozito ve Teminatlar Hes.	132.361,00		
120 Gelirlerden Alacaklar Hesabı	8.109.000,00			333 Emanetler Hesabı	1.420.126,60		
121 Gelirlerden Takipli Alacaklar	0,00			36 ÖDENECEK DİĞER YÜKÜMLÜLÜKLER		954.887,87	
14 DİĞER ALACAKLAR		601.356,80		360 Ödenecek Diğer Yükümlülükler Hesabı	947.378,30		
140 Kişilerden Alacaklar Hesabı	601.356,80			361 Ödenecek Sosyal Güvenlik Kesintileri Hesabı	6.749,05		
				362 Fonlar ve Diğer Kamu İdareleri Hesabı	760,52		
				5-ÖZ KAYNAKLAR			70.853.662,98
15 STOKLAR		419.042,35		50 NET DEĞER		49.387.778,60	
150 İlk Madde ve Malzeme Hesabı	419.042,35			500 Net Değer Hesabı	49.387.778,60		
16 ÖN ÖDEMELER		2.308.790,93		57 GEÇMİŞ YILLAR OLUMLU FAAL.SON.		38.668.809,31	
162 Bütçe Dışı Avans ve Krediler	2.308.790,33			570 Geç.Yıl.Olumlu Faal.Son.Hesabı	38.668.809,31		
164 Akreditifler Hesabı	0,00			58 GEÇMİŞ YILLAR OLUMSUZ FAALİYET SONUÇLARI		31.476.424,37	(-)
2-DURAN VARLIKLAR			66.057.123,86	580 Geçmiş Yıllar Olumsuz Faaliyet Sonuçları Hesabı (-)	31.476.424,37	(-)	
25 MADDİ DURAN VARLIKLAR		64.568.536,66		59 DÖNEM FAALİYET SONUÇLARI		14.273.499,44	
250 Arazi ve Arsalar Hesabı	0,00			590 Dönem Olumlu Faaliyet Sonucu Hesabı	14.273.499,44		
251 Yer altı ve Yerüstü Düzenleri Hesabı	843.212,03						
252 Binalar Hesabı	2.155.223,59						
253 Tesis Makine ve Cihazlar Hesabı	41.304.950,34						
254 Taşıtlar Hesabı	858.423,35						
255 Demirbaşlar Hesabı	18.176.163,61						
257 Birikmiş Amortismanlar Hesabı(-)	58.992.193,22	(-)					
258 Yapılmakta Olan Yatırımlar Hesabı	60.222.756,96						
26 MADDİ OLMAYAN DURAN VARLIKLAR		1.488.587,20					
260 Haklar Hesabı	1.437.169,20						
267 Diğer Maddi Olmayan Duran Varlıklar	51.418,00						
268 Birikmiş Amortismanlar Hesabı (-)		(-)					
AKTİF TOPLAMI			77.918.297,80	PASİF TOPLAMI			77.918.297,80
9-NAZİM HESAPLAR			3.926.483,47	9-NAZİM HESAPLAR			3.926.483,47
91 NAKİT DİŞİ TEM.VE KİŞ. AİT MEN. KIY. H.		3.926.483,47		91 NAKİT DİŞİ TEM.VE KİŞ. AİT MEN. KIY. H.		3.926.483,47	
910 Teminat Mektupları Hesabı	3.926.483,47			911 Teminat Mektupları Emanetleri H.	3.926.483,47		
TOPLAM			3.926.483,47	TOPLAM			3.926.483,47
GENEL TOPLAM			81.844.781,27	GENEL TOPLAM			81.844.781,27

Tablo 41:Giderler Hesabı Tablosu

630	GİDERLER HESABI	81.976.886,42
630-01	Personel Giderleri	53.678.234,96
630-01-01	Memurlar	52.118.306,89
630-01-02	Sözleşmeli Personel	1.271.244,40
630-01-03	İşçiler	--
630-01-04	Geçici Personel	274.151,26
630-01-05	Diğer Personel	14.532,41
630-02	Sosyal Güvenlik Kuruml. Devlet Primi Giderleri	6.988.026,06
630-02-01	Memurlar	6.750.660,83
630-02-02	Sözleşmeli Personel	217.838,52
630-02-03	İşçiler	--
630-02-04	Geçici Personel	19.526,71
630-03	Mal ve Hizmet Alım Giderleri	10.535.092,29
630-03-02	Tüketime Yönelik Mal ve Malzeme Alımları	2.829.134,50
630-03-03	Yolluklar	430.031,92
630-03-04	Görev Giderleri	21.421,62
630-03-05	Hizmet Alımları	4.122.081,17
630-03-06	Temsil ve Tanıtma Giderleri	41.783,45
630-03-07	Menkul Mal, G. Maddi Hak Alım, Bak. Onr. Gid	233.427,24
630-03-08	Gayrimenkul Mal Bakım ve Onarım Giderleri	103.559,18
630-03-09	Diğer Mal ve Hizmet Giderleri	2.753.653,21
630-05	Cari Transferler	1.442.399,06
630-05-01	Görev Zararları	759.993,00
630-05-03	Kar Amacı Gütmeyen Kuruluşlara Yapılan Transferler	265.802,33
630-05-04	Hane Halkına Yapılan Transferler	416.603,73
630-11	Değer ve Miktar Değişimi Giderleri	18.517,73
630-11-99	Diğer Değer ve Miktar Değişimleri	18.517,73
630-12	Gelirlerin Red ve İadesinden Kaynaklanan Giderler	14.011,44
630-12-4	Alınan Bağış ve Yardımlar ile Özel Gelirler	14.011,44
630-13	Amortisman Giderleri	4.169.109,84
630-13-01	Maddi Duran Varlıklar Amortisman Giderleri	4.169.109,84
630-14	İlk Madde ve Malzeme Alım Giderleri	3.190.051,01
630-14-20	İlk Madde ve Malzeme Alım Giderleri	3.190.051,01
630-30	Proje Kapsamında Yapılan Cari Giderler	1.941.347,48
630-30-6	Proje Kapsamında Yapılan Cari Giderler	1.941.347,48
630-99	Diğer Giderler	96,55
630-99-99	Yukarıda Tanımlanamayan Diğer Giderler	96,55

Tablo 42:Gelirler Hesabı Tablosu

600	GELİRLER HESABI	96.250.385,86
600-03	Teşebbüs ve Mülkiyet Gelirleri	13.318.409,16
600-03-01	Mal ve Hizmet Satış Gelirleri	12.532.516,23
600-03-06	Kira Gelirleri	785.892,93
600-04	Bağış ve Yardımlar	77.065.377,12
600-04-01	Yurtdışından Alınan Bağış ve Yardımlar	182.629,14
600-04-02	Merk.Yön. Kaps.daki İdr. Alın.Bağ.Yrd.	76.447.000,00
600-04-04	Kurumlar ve Kişiler..Alınan Bağış ve Yard.	256.142,45
600-04-05	Proje Yardımları	179.605,53
600-05	Diğer Gelirler	5.839.852,46
600-05-01	Faiz Gelirleri	21.442,78
600-05-02	Kişi ve Kurumlardan Alınan Paylar	5.019.599,68
600-05-09	Diğer Çeşitli Gelirler	798.810,00
600-11	Değer ve Miktar Değişimleri Gelirleri	26.747,12
600-11-01	Proje Özel Hesabında Kaynaklanan	98,23
600-11-99	Diğer Değer ve Miktar Değişimleri Gelirleri	26.648,89
	Net Gelir Toplam	96.250.385,86
	GELİR-GİDER FARKI	14.273.499,44

Tablo 43:Bütçe Giderleri Hesabı Tablosu

A-830	BÜTÇE GİDERLERİ HESABI	100.909.710,68
830-01	Personel Giderleri	53.663.702,55
830-01-01	Memurlar	52.118.306,89
830-01-02	Sözleşmeli Personel	1.271.244,40
830-01-03	İşçiler	--
830-01-04	Geçici Personel	274.151,26
830-02	Sosyal Güvenlik Kurumları Dev.Primi	6.988.026,06
830-02-01	Memurlar	6.750.660,83
830-02-02	Sözleşmeli Personel	217.838,52
830-02-03	İşçiler	--
830-02-04	Geçici Personel	19.526,71
830-03	Mal ve Hizmet Alım Giderleri	13.947.000,83
830-03-02	Tüketime Yönelik Mal ve Malzeme Alımları	5.491.126,97
830-03-03	Yolluklar	407.633,20
830-03-04	Görev Giderleri	21.421,62
830-03-05	Hizmet Alımları	4.130.075,91
830-03-06	Temsil ve Tanıtım Giderleri	72.013,12
830-03-07	Menkul Mal,G. Maddi Hak	919.241,49
830-03-08	Gayrimenkul Mal Bakım ve Onarım Giderleri	151.835,31
830-03-09	Tedavi ve Cenaze Giderleri	2.753.653,21
830-05	Cari Transferler	1.256.190,45
830-05-01	Görev Zararları	759.993,00
830-05-03	Kar Amacı Gütmeyen Kuruluşlara Yardımları	265.802,33
830-05-04	Hane Halkına Yapılan Transferler	230.395,12
830-06	Sermaye Giderleri	25.054.790,79
830-06-01	Mamul Mal Alımları	6.960.015,04
830-06-03	Gayri Maddi Hak Alımları	213.403,00
830-06-05	Gayrimenkul Sermaye Üretim Giderleri	17.158.899,51
830-06-07	Gayrimenkul Büyük Onarım Giderleri	722.473,24

Tablo 44:Bütçe Gelirleri Hesabı Tablosu

B-800	BÜTÇE GELİRLERİ HESABI	97.332.780,76
800-03	Teşebbüs ve Mülkiyet Gelirleri	13.318.409,16
800-03-01	Mal ve Hizmet Satış Gelirleri	12.532.516,23
800-03-06	Kira Gelirleri	785.892,93
800-04	Alınan Bağış ve Yardımlar	78.262.079,53
800-04-02	Merk.Yön. Kaps. İdarel. Alın. Bağ. Ve Yrd.	78.090.000,00
800-04-04	Kurumlar. ve Kişiler.Alınan Bağış ve Yard.	--
800-04-05	Proje Yardımları	172.079,53
800-05	Diğer Gelirler	5.752.292,07
800-05-01	Faiz Gelirleri	27.700,20
800-05-02	Kişi ve Kurumlardan Alınan Paylar	5.019.599,68
800-05-09	Diğer Çeşitli Gelirler	704.992,19
C-810	BÜTÇE GELİRLERİNDEN RET VE İADELER	--
	D-Net Gelir Toplam (B-C)	97.332.780,76
	E-GELİR-GİDER FARKI (D-A)	-3.576.929,92

3-Mali Denetim Sonuçları

İç Denetim: Üniversitemizin İç denetçi kadrolarında 3 personel görev yapmaktadır.

Dış denetim: Üniversitemizin 2008 yılına ait tüm gelir gider belgeleri Sayıştay tarafından yerinde denetleneceğinden 2008 yılına ait sarf evrakları torbalanarak Sayıştay Başkanlığı denetçilerine teslim edilmek üzere bekletilmektedir

B-Performans Bilgileri

1-Faaliyet ve Proje Bilgileri

Tablo 45: İndekslere Giren Hakemli Dergilerde Yapılan Yayın Sayıları

Bölüm	Uluslar arası Makale	Ulusal Makale	Uluslar arası Bildiri	Ulusal Bildiri	Kitap	Toplam	Öğretim Üyesi Sayısı	Öğretim Elemanı Sayısı
Müh. Mimarlık Fk.								
Bilgisayar Müh.	9	2	11	9	-	31		
Elek. Elektro. Müh.	3	-	6	12	-	21		
Endüstri Müh.	4	1	11	3	-	19		
İnşaat Müh.	12	12	6	-	-	30		
Jeoloji Müh.	7	1	1	19	-	28		
Kimya Müh.	23	-	7	9	-	39		
Maden Müh.	13	6	9	4	-	32		
Makine Müh.	8	3	8	8	-	27		
Met.ve Mal.Müh.	5	-	3	-	-	8		
Mimarlık	-	1	2	1	-	4		
TOPLAM	84	26	64	65	-	239	139	74
Fen Edebiyat Fk.								
Biyoloji	20	3	4	9	-	36	19	16
Fizik	19	1	12	19	1	52	23	7
Kimya	30	3	2	2	1	38	22	9
İstatistik	7	7	-	15	-	19	12	8
Matematik ve B.Bil.	13	-	-	10	3	26	20	7
Tarih	-	6	4	5	-	15	16	5
Türk Dili ve Edeb.	-	13	9	5	2	29	9	7
Karşılaştırmalı Ede.	-	-	5	2	2	9	5	4
Toplam	89	33	36	67	9	224	126	63
Eğitim Fakültesi								
İlköğretim	10	6	16	10	-	42	10	2
BÖTE	1	-	7	5	-	13	-	3
Eğitim Bilimleri	10	14	9	11	3	47	9	-
O.Ö.F.M.A.E.	16	7	24	16	-	63	2	5
O.Ö.S.A.E.	-	-	1	1	-	2		1
Toplam	37	27	57	43	3	167	21	11
Tıp Fakültesi	203	48	69	219	19	558	207	536
İ.İ.B.F								
Uluslararası İlişkiler			2			2	2	
İşletme	11	29	12	12	2	66	15	9
Maliye		10	2			12	7	1
Toplam	11	39	16	12	2	80	24	10
TEKAM			3	3		6	1	1

Tablo 46: Üniversite Öğretim Üyeleri Tarafından Düzenlenen Ulusal ve Uluslar arası Bilimsel Toplantılar

Bölüm	Sempozyum ve Kongre	Konferans	Panel	Seminer	Açık oturum	Teknik Gezi	Söyleşi	Tiyatro, Konser, Sergi	Toplam
Müh.Mim.Fak.	11	1	4	12	-	45	10	4	87
Fen Edebiyat Fk.	16	19	1	15	-	-	9	1	61
Ziraat Fak.		5	3	2			1		11
Tıp Fk.	14	12	13	-	-	-	-	8	47
TEKAM			2	2					4
	41	37	21	29	0	45	20	13	210

Tablo 47: Üniversite ve Diğer Kuruluşlar Tarafından Düzenlenen Ulusal ve Uluslar arası Bilimsel Toplantılara Katılan Öğretim Elemanlarının Sayısı

Bölüm	Sempozyum ve Kongre	Konferans	Panel	Seminer	Açık oturum	Teknik Gezi	Söyleşi	Tiyatro, Konser, Konser Sergi	Toplam
Müh.Mim.Fak.									213
Fen Edebiyat Fak.	107	18	11	9	-	22	1		168
Eğitim Fakültesi	7	8	5	10				2	32
İkt.İdr.Bil. Fakültesi	27	7		2		1			37
Ziraat Fak.	3	46	27	18		32	9		135
Tıp Fk.	629	1155	691	-	-	-	-	1990	6155
İlahiyat Fakültesi		61							
TEKAM		7	2	2					11

Tablo 48:Ulusal ve Uluslararası Yazılı ve Görsel Basında Yer Alan Etkinlikler

Birimin Adı	Gazete	Dergi	Televizyon	Diğer
Mühendislik Mimarlık Fakültesi	188			
Mahmudiye MYO	6	2		
TEKAM	20	19	5	4

1.1.Bilimsel Faaliyet Bilgileri

Tablo 49:..Yurt dışından üniversitemize gelenlerin yaptığı bilimsel çalışmalar. (Seminer, konferans, panel konuşması, kurs konuşması laboratuvar veya saha araştırması, görülen hasta hizmeti vb. dikkate alınacak;kongre, sempozyum vb. toplantılar bunun dışında tutulacaktır.)

Üniversitemizde Birlikte Çalıştığı Fakülte	Üniversitemizde Birlikte Çalıştığı Bölüm	Konuşma Başlığı veya Gördüğü Hizmet-İş	Geldiği Kurum	Geldiği Ülke	Çalışma Tarihi
Müh.Mim.Fak.	Endüstri Müh. Böl.	Sports Scheduling	Nottingham Ün. Bilgisayar Bil. Bölümü	İngiltere	20/12/2008-05/01/2009
Müh.Mim.Fak.	Jeoloji Müh. Bölümü	AB 6. Çerçeve Projesi Yıllık Toplantısı	19 Farklı kurum	Çeşitli	17-24 Kasım 2008
Müh.Mim.Fak.	Endüstri Müh. Böl.	Seminer_ Başlık adı_ (Decision Making in Complex Environments)	Nottingham Ün. Bilgisayar Bilimleri Bölümü	İngiltere	23/05/2008-
Müh.Mim.Fak.	Endüstri Müh. Böl.	Bildirisi_ Başlık Adı_ (Mathematical Modeling for Maximising Gate Receipt Problem)		İngiltere	05/07/2008
Müh.Mim.Fak.	Jeoloji Müh. Bölümü	Çalışma ziyareti	University of Louis Pasteur	Fransa	01-31 Tem. 2008

Tablo 50:Üniversitemizden yurt dışına gidenlerin yaptığı bilimsel çalışmalar. (Seminer, konferans, panel konuşması, kurs konuşması laboratuvar veya saha araştırması, görülen hasta hizmeti vb. dikkate alınacak;kongre, sempozyum vb. toplantılar bunun dışında tutulacaktır.)

Üniversitemizde Çalıştığı Fakülte	Üniversitemizde Çalıştığı Bölüm	Konuşma Başlığı veya Gördüğü Hizmet-İş	Gittiği Kurum	Gittiği Ülke	Çalışma Tarihi
Müh.Mim.Fak.	Endüstri Müh. Böl.	Seminer_Başlık adı_(Decision Making in Complex Environments) Uluslararası konferans	Nottingham Ün. Bilgisayar Bilimleri Bölümü	İngiltere	23/05/2008-
Müh.Mim.Fak.	Endüstri Müh. Böl.	Bildirisi_Başlık Adı_(Mathematical Modeling for Maximising Gate Receipt Problem)		İngiltere	05/07/2008
Müh.Mim.Fak.	Jeoloji Müh. Bölümü	Çalışma ziyareti	University of Louis Pasteur	Fransa	01-31 Tem. 2008
Müh.Mim.Fak.	Kimya Müh. Bölümü	Katıların karakterizasyonu, gaz kromatografisi ve adsorpsiyon termodinamiği konularında seminerler	Universita Di Bologna, Dipartimento di Ingegneria Chimica, Mineraria e delle Tecnologie Ambientali	İtalya	26-30/ 05/2008
Müh.Mim.Fak.	Kimya Müh. Bölümü	Infrared ve aynı odaklı Raman mikroskop teknikleri kullanarak yasadışı ilaçların insane saçındaki etkilerinin incelenmesi	New York Şehir Üniversitesi John Jay Ceza Adalieti (Criminal Justice) Koleji	ABD	16/09/2008-15/09/2009

Tablo 51:Yurt dışında yabancı ortakla yapılmış ve makale olmuş basılı materyal.

Fakülte	Bölüm	Materyalin Türü	Çalışılan Kurum	Ülke	Tarih
Müh.Mim.Fak	Ele. Elen. Müh. Böl.	Makale	Rowan University	USA	2008
Müh.Mim.Fak	Ele. Elen. Müh. Böl.	Makale	LEAR – Inria Rhone Alpes	Fransa	2008
Müh.Mim.Fak	Ele. Elen. Müh. Böl.	Konferans Bildirisi	CNRS – Grenoble University, Rowan University	Fransa, USA	2008

Tablo 52: 2008 Yılında Gerçekleştirilen Bilimsel Faaliyetler

FAKÜLTE VE BİRİMLERİ	YAYIN		BİLDİRİ		POSTER		KİTAP		KİTAP BÖLÜMÜ		ALINAN ÖDÜLLER			DİĞER BİLİMSEL BAŞARILAR	
	Yurtdışı	Yurtiçi	Yurtdışı	Yurtiçi	Yurtdışı	Yurtiçi	Yurtdışında Basılan	Yurtiçinde Basılan	Yurtdışında Basılan	Yurtiçinde Basılan	Yurtdışı (Öğ.Ele.)	Yurtiçi (Öğ.Ele.)	Öğrenci	Yurtdışı	Yurtiçi
M.M.F	84	26	42	23	5	8	-	-	-	-	1	2	2	-	-
Bilgisayar Müh. Böl.	9	2	4	16	1	-	-	-	-	-	1	-	-	-	-
Ele. Elen. Müh. Böl.	3	-	3	13	2	3	-	-	-	-	-	-	-	-	-
Endüstri Müh. Böl.	4	1	8	6	-	-	-	-	-	-	-	-	-	-	-
İnşaat Müh. Bölümü	12	12	6	-	-	-	-	-	-	-	-	-	-	-	-
Jeoloji Müh. Bölümü	7	1	1	17	-	-	-	-	-	-	-	-	2	-	-
Kimya Müh. Bölümü	23	-	7	2	2	2	-	-	-	-	-	-	-	-	-
Maden Müh. Bölümü	13	6	5	9	-	2	-	-	-	-	-	-	-	-	-
Makine Müh. Bölümü	8	3	5	11	-	-	-	-	-	-	-	-	-	-	-
Met.ve Mal.Müh. Böl.	5	-	1	2	-	-	-	-	-	-	-	-	-	-	-
Mimarlık Bölümü	-	1	2	-	-	1	-	-	-	-	-	2	-	-	-
İ.İ.B.F	4	18	2	1	1					2					
İktisat	4	8	2	1	1					2					
Maliye		10													
İlahiyat Fakültesi	-	8	-	3			-	2							
Eğitim Fakültesi	15	21	34	29	8	17	3	3	2	-	-	2	-	-	-
Eğitim Bilimleri	8	8	11	12	-	-	-	3	2	2	-	2	-	-	-
OÖFMAE	4	7	4	7	7	15	-	-	-	-	-	-	-	-	-
İlköğretim	3	6	17	8	1	2	-	-	1	-	-	-	-	-	-
OÖSAE	-	-	1	1	-	-	-	-	-	-	-	-	-	-	-
BÖTE	-	-	1	1	-	-	-	-	-	-	-	-	-	-	-
ESYO			2												
Tıp Fakültesi	180	48	69	219	95	134	-	19	-	9	1	5		8	6
Fen Edebiyat Fakültesi	120	33	36	67	48	67	-	9	-	2	3	5	-	53	-
Biyoloji	24	3	4	9	7	36	-	-	-	-	-	1	-	-	-
Fizik	23	1	12	19	23	3	-	1	-	-	-	4	-	53	-
Kimya	30	3	2	2	17	27	-	1	-	-	-	-	-	-	-
İstatistik	10	7	-	15	-	-	-	-	-	-	-	-	-	-	-
Matematik ve B.Bil.	18	-	-	10	-	-	-	3	-	-	-	--	-	-	-
Tarih	2	6	4	5	-	-	-	-	-	2	-	-	-	-	-
Türk Dili ve Edeb.	11	13	9	5	1	1	-	2	-	-	3	1	-	-	-
Karşılaştırmalı Ede.	2	-	5	2	-	-	-	2	-	-	-	-	-	-	-
Metalurji Enstitüsü	4	3	-	2	-	-	-	-	-	-	-	-	-	-	-
TEKAM	15		3	1											

1.2.Araştırma Projeleri

Tablo53: 2008 Yılında Destek Verilen Bilimsel araştırma Projeleri

FAKÜLTE VE BİRİMLERİ	ARAŞTIRMA PROJELERİ (BİTEN)					ARAŞTIRMA PROJELERİ (SÜREN)				
	ESOGÜ Destekli	TÜBİTAK Destekli	DPT Destekli	Diğ.Kur. Destekli	Yurtdışı Destekli	ESOGÜ Destekli	TÜBİTAK Destekli	DPT Destekli	Diğ.Kur. Destekli	Yurtdışı Destekli
M.M.F										
Bilgisayar	-	1	-	-	-	-	-	1	-	-
Elek.-Elektr.	-	1	-	-	-	1	-	-	-	-
Endüstri	-	1	-	-	-	1	-	-	-	-
İnşaat .	1	1	-	-	-	3	-	-	-	-
Jeoloji	2	3	-	-	-	6	-	1	-	-
Kimya	2	1	-	-	-	4	-	-	-	-
Maden	-	1	-	-	-	3	-	-	1	-
Makine	-	1	-	-	-	2	-	-	2	-
Metal.-Malz.	-	-	-	-	-	3	-	-	-	-
Mimarlık	-	-	-	-	-	-	-	-	-	-
Eğitim Fakültesi	-	1	-	3	-	3	-	-	3	-
İlköğretim	-	1	-	-	-	2	-	-	-	-
Eğitim Bilimleri	-	-	-	3	-	-	-	-	3	-
O.Ö.F.M.A.E.	-	-	-	-	-	1	-	-	-	-
Tıp Fakültesi	24					48	-	-	-	-
Fen Edebiyat Fakültesi	7	1	1	1	1	30	8	-	2	-
Biyoloji	2	-	-	-	-	13	2	-	1	-
Fizik	1	-	-	-	-	6	3	-	-	-
Kimya	4	1	1	1	-	10	1	-	-	-
İstatistik	-	-	-	-	-	-	-	-	-	-
Matematik ve B.Bil.	-	-	-	-	-	1	2	-	-	-
Tarih	-	-	-	-	-	-	-	-	-	-
Türk Dili ve Edeb.	-	-	-	-	-	-	-	-	1	-
Karşılaştırmalı Ede.	-	-	-	-	-	-	-	-	-	-

1.3. Üniversiteler Arası İkili Antlaşmalar

Tablo 54: Üniversiteler arası ikili antlaşmalar

Birimin Adı	Üniversitenin Adı	Ülkesi
Fen Edebiyat Fak.	Ovidius University	Romanya
Fen Edebiyat Fak.	Grandsk Universty Of Technology	Polonya
Fen Edebiyat Fak.	University Of Iaonnina	Yunanistan
Fen Edebiyat Fak.	University Of Coimbra	Portekiz
Fen Edebiyat Fak.	Uppsala University	İsveç
Fen Edebiyat Fak.	Talinn University	Estonya
Fen Edebiyat Fak.	Universite Paris Sorbonne	Fransa
Fen Edebiyat Fak.	EÖTVÖS Lorand University	Macaristan
Fen Edebiyat Fak.	University Of Iaonnina	Yunanistan
Müh.Mim.Fak.	Vilnius Gediminas University	Litvanya
Müh.Mim.Fak.	Technical University of Cluj-Napoca	Romanya
Müh.Mim.Fak.	Budapest University of Tech. and Econ	Macaristan
Müh.Mim.Fak.	Högskolan Dalarna	İsveç
Müh.Mim.Fak.	University of Bologna	İtalya
Müh.Mim.Fak.	Ghent University	Belçika
Müh.Mim.Fak.	University Louis Pasteur	Fransa
Müh.Mim.Fak.	Tallinn College of Engineering	Estonya
Tıp Fakültesi	Foggia Üniversitesi	İtalya
Tıp Fakültesi	Kaunas Üniversitesi	Litvanya
Ziraat Fakültesi	Çukurova	Türkiye
Ziraat Fakültesi	Namık Kemal	Türkiye
Ziraat Fakültesi	Uludağ	Türkiye

1.4. İnşaat Yatırım Çalışmaları

REKTÖRLÜK, ARAŞTIRMA ÜNİTESİ, KAFETERYA, KONFERANS SALONU, DERSLİK İNŞAATI

• ARAŞTIRMA ÜNİTE BİNASI İNŞAATI

2002 Yılında 2.444.784,00 YTL. bedelle ihale edilen **Araştırma Ünite Binası İnşaatı** işinin 2007 yılında kaba inşaatı bitirilmiş olup 2008 yılında ise ince işçiliğine başlanmış ve devam etmektedir. Mekanik tesisat imalatlarının da yapımına devam edilmektedir. 2008 yılında tahakkuk bazında 796.443,10 TL. harcanmıştır. % 114 seviyesine ulaşan iş 2009 yılı içerisinde bitirilecektir.

• KONFERANS SALONU İNŞAATI

2005 Yılında 7.595.451,00 YTL. bedelle ihale edilen **Konferans Salonu İnşaatı** işinde 2008 yılında tahakkuk bazında 661.076 YTL. harcanarak, ahşap kaplama ve parke işleriyle cila işleri, soğutma grubu mahallinin yapımı, ana salon akustik tavan kaplaması, laminat kaplama işeri, saç imalatların yapımı, konstruksiyon imalatı, fuaye için çelik kolon imalatlarının gerçekleştirilmesi, zeminde halı kaplaması ve giriş imalatlarının yapılması ile iş tamamlanarak bitirilmiştir.

• KAFETERYA GRUBU İŞLERİ

2004 yılında 1.568.023,02 YTL. Bedelle ihale edilen **Kafeterya Grubu İşleri** işinde 2008 yılı içinde soyunma-giyinme, kulis ve sanatçı odaları bulunan F4 blok inşaatı bitirilerek iş tamamlanmıştır. Tahakkuk bazında 1.029.913 TL. harcanarak % 105 seviyesine gelen iş 2009 yılı içerisinde tamamlanacaktır.

- **SAĞLIK YÜKSEK OKULU İNŞAATI**

2005 yılında 1.275.483,45 YTL. Bedelle ihale edilen **Sağlık Yüksek Okulu İnşaatı** işinde 2008 yılı içinde binanın stablize dolgusu, tuğla duvarları, giydirme cephe, ör kasa, alüminyum kompozit panel, dış cephe alüminyum, cam işleri, çatı işleri, iç sıva, ön cephe 8-15 aksı kaba sıva, 14-15 aksı ısı yalıtım ve bodrum kat grebeton imalatları yapılmıştır. Mekanik Tesisatta vitrifiye ve tesisatı, sıhhi tesisat, boru imalatı, müşterek tesisat, vana, pislik tutucu ve pompa işleri, Elektrik Tesisatta ise alçak gerilim tesisatı imalatının % 20'si tamamlanmıştır. Tahakkuk bazında 1.036.019 TL. harcanmıştır.

KAMPÜS ALTYAPISI

- **KAFETERYA – MÜH.MİM.FAK. BAĞLANTI YOLU İNŞAATI**

2008 Yılı içinde 410.893,99 YTL. bedelle ihale edilen işte tahakkuk bazında 565.594,54 YTL. harcanmış ve aşağıda belirtilen iş ve imalatlar yapılarak iş bitirilmiştir.

Makine ile toprak kazısı yapıldıktan sonra silindirle sıkıştırma işlemi yapıldı. Ocak taşından temel altı malzemesi döşendikten sonra plentmix temel malzemesi yapılarak 8 cm asfalt dökülerek kenarlarına bordür döşendi. Yol aydınlatma imalatları da yapılarak iş tamamlandı.

MÜH.MİM.FAK.DERSLİKLERİ İNŞAATI

- **MÜH.MİM.FAK. 4.KISIM İKMAL-2 İNŞAATI**

2007 Yılında 2.962.825,00 YTL. bedelle ihale edilen **Müh.Mim.Fak. 4.Kısım İkmal-2 İnşaatı** işinde 2008 yılında tahakkuk bazında 2.133.945 YTL. harcanmış ve ince işçiliği ile çevre düzenlemesi işleri yapılarak inşaat tamamlanmıştır.

RADYOTERAPİ MERKEZİ ve EK POLK. BİNA İNŞAATI

- **EK POLİKLİNİK BİNASI (PREFABRİK) İNŞAATI**

2006 Yılında 8.912.203,00 YTL. bedelle ihale edilen **Ek Poliklinik Binası (Prefabrik) İnşaatı** işinde 2008 yılında tahakkuk bazında 9.276.176 YTL. harcanmış ve zeminlerde granit seramik, seramik, PVC zemin kaplama ve merdiven basamaklarıyla mermer denizliklerin imalatları, alçıpan levha ile duvar imalatı, duvarlarda sıva, alçı, boya ve seramik kaplama işleri, hasta odaları ve nükleer atık tank mekanları kurşun kaplam ve boya işleri, alüminyum giydirme cephe, alüminyum doğrama ve cam işleri, ana bina giriş rampasının betonarme işi, çatıda giriş koridoru yapılması işleri yapılarak inşaat tamamlanmıştır.

BÜYÜK ONARIM

- **MMF MAKİNE VE ELEKTRİK BLOĞU KUZEY CEPHELERİ MANTOLAMA İŞİ**

2008 yılı içinde 38.200,00 YTL. Bedelle ihale edilen ihale konusu işte, mantolama işi ve üzerine boya badana işleri yapılarak iş tamamlanmıştır. Tahakkuk bazında 45.076,00 YTL. harcanmıştır.

DOĞRUDAN TEMİN KAPSAMINDA YAPILAN İŞLER

Üniversitemiz altyapı, çevre düzenleme, bina büyük onarım ve tadilat işleri, boya badana işleri, WC tadilatı, bordür ve kilit taş kaplama işleri, tesisat işleri, yükseltilmiş döşeme, çatı tadilatı, telefon kutuları değişimi, kazan otomasyon kontrol işleri, kafes tel işleri, otopark

düzenleme işleri, saha sulama işleri, fiber optik atyapısı işi, sepet ızgara sistemi, elektrik tesisat işleri ve OG hücreleri bakım işleri yapılarak bu kapsamda tahakkuk bazında 1.738.728 YTL. harcanmıştır.

1.5. Bilgi İşlem Daire Başkanlığı Faaliyetleri

Bilgi İşlem Daire Başkanlığı, ESOGÜ'nün bilişim altyapısını oluşturan merkezi donanım, yazılım, ağ ve web hizmetlerini ESOGÜ öğrenci ve personel mensuplarına sunmaktadır. Bilgi İşlem Daire Başkanlığı'nın hizmet alanları, merkezi sunucular ve üzerinde çalışan servisler (kullanıcı kodları, elektronik listeler, e-posta, ftp, vb.), kampüs içi kablolu/kablosuz iletişim ağları, kampüs dışı internet erişimi, bilimsel yazılımlar, idari ve yönetsel süreçler için geliştirilmiş/kullanılmakta olan çeşitli bilgi sistemleri, kampüsün değişik noktalarında bulunan PC Salonları, kullanıcı eğitimleri, servislere ilişkin dokümantasyon, web sayfaları, sorun bildirme/çözme amaçlı kullanıcı destek hizmetleri, bilişim kaynaklarının güvenliği olarak özetle ifade edilebilir.

2008 Yılı Faaliyetleri aşağıdaki şekilde sıralanabilir:

- Mevcut e-posta sisteminde kullanıcıların şifre güvenliğinin sağlanması için e-posta sunucusunda güncellemeler yapılmış bu sayede kullanıcıların şifre işlemlerinin web aracılığıyla kendilerinin yapabilmesi sağlanmıştır.
- Proxy server devam etmesi sağlanarak kullanıcılarımızın üniversitemizin anlaşmalı olduğu veritabanlarına üniversitemiz dışından erişimi sağlanmıştır.
- İç ağ trafiğinin daha etkin ve güvenli sağlanabilmesi için VLAN ve Active directory çalışmaları yapılıyor halende çalışmalar devam etmektedir.
- IPV6 çalışmaları devam etmektedir.
- Üniversitemiz öğretim elemanlarının denetimleri altında ve kendileri tarafından güncelleyebildikleri dinamik bir web uygulaması olan ve öğretim elemanlarının kişisel bilgileri ve akademik çalışmaları ile ilgili bilgileri içeren Akademik Bilgi Sistemi çalışmaları yapılmakta ve uygulamalar sürmektedir.
- Üniversitemiz web ana sayfası yeniden tasarlanarak yayına konmuştur.
- Merkez yerleşkemizdeki internet sınır güvenlik sistemine sunucularımızın saldırılara karşı daha iyi korunabilmesi için ilave program kurulumu yapılmıştır.

Tablo 55 :2008 Yılında Düzenlenen Etkinlikler

Sıra	Tarih	Süre	Düzenleyen	Konuşmacı	Konu	Tür	Yer	Katılımcı Sayısı
1	04.09.2007	1 Saat	Tıp Fakültesi	---	Prof.Dr. Ertuğrul KARAHÜSEYİNOĞLU'nun vefatı nedeniyle tören	Tören	Prof.Dr. Necla Özdemir Salonu	250
2	10.09.2007	1 Saat	Rektörlük	Prof.Dr. Fazıl Tekin (Rektör)	Atatürk anıtına çelenk konulması	Tören	Valilik önü Atatürk anıtı	120
3	17.09.2007	3 Saat	Yabancı Diller Bölüm Bşk.	---	Yabancı Diller Bölümü Öğrencilerine Yönelik Rehberlik Hizmeti	Uyumlandırma Programı	Prof.Dr. Necla Özdemir Salonu	150
4	18.09.2007	8 Saat	Ziraat Fakültesi	Prof.Dr.Engin KINACI, Prof.Dr. Gülcan KINACI, Yrd. Doç. Dr. Nurdilek Gülmezoğlu, Dr. Zehra Aytaç, Araş. Gör. Zekiye Budak	Eskişehir Osmangazi Üniversitesi Ziraat Fakültesi2007-2008 Akademik Yılı Üniversiteyi ve Fakülteyi Tanıma Programı	Uyumlandırma Programı	ESOGÜ Ziraat Fakültesi	100
5	19.09.2007	2 Saat	Tıp Fakültesi	---	Beyaz Gömlek Giyme Töreni	Tören	Prof.Dr. Necla Özdemir Salonu	240
6	20.09.2007	2 Saat	Tıp Fakültesi	Prof.Dr.M.Arif AKŞİT	Üniversite ve Hekimlik (Soru Cevaplı Toplantı) Fakülte Öğrenci Kulup ve Toplulukları Tanıtım Stantları	Toplantı	Prof.Dr. Necla Özdemir Salonu	210
7	24-27.09.2007	4 Gün	ESOGÜ Eğitim Fakültesi	---	Dönemin açılışı ve eğitim fakültesinin tanıtımı	Uyumlandırma Programı	Eğitim Fakültesi Konferans Salonu	180
8	25.09.2007	2 Saat	Gösteri Sanatları Kulübü	---	Karpuz Kabuğundan Gemiler Yapmak	Film Gösterimi	Prof.Dr. Necla Özdemir Salonu	100
9	27.09.2007	2 Saat	ESOGÜ İİB Fakültesi	---	Dönemin açılışı ve İİB fakültesinin tanıtımı	Uyumlandırma Programı	Prof.Dr.Orhan Oğuz Amfisi	150
10	02.10.2007	2 Saat	Gösteri Sanatları Kulübü	---	Cennet Sineması	Film Gösterimi	Prof.Dr. Necla Özdemir Salonu	100
11	03.10.2007	2 Saat	Tıp Öğrenci Kurulu	---	Tanrı'yı Oynayanlar	Film Gösterimi	Prof.Dr. Necla Özdemir Salonu	100
12	04.10.2007	2 Saat	MMF ile ERA Eğitim Merkezi ve Kariyer Planlama Merkezi	---	Solidworks	Seminer	Prof.Dr. Suat Mirza Salonu	200
13	09.10.2007	2 Saat	Gösteri Sanatları Kulübü	---	Amerikan Gecesi	Film Gösterimi	Prof.Dr. Necla Özdemir Salonu	100

Sıra	Tarih	Süre	Düzenleyen	Konuşmacı	Konu	Tür	Yer	Katılımcı Sayısı
14	09.10.2007	2 Saat	T.M.M.O.B. Öğrenci Temsilciliği	Magnesit A.Ş. Genel Müdürü Muhsin TÜGEN	Magnesit Sektörü Hakkında Söyleşi	Toplantı	Prof.Dr. Suat Mirza Salonu	220
15	10.10.2007	2 Saat	Tıp Fak. Cerrahi Tıp Bilimleri Bölüm Baş.	---	Eğitim Toplantısı	Toplantı	Prof.Dr. Necla Özdemir Salonu	200
16	16.10.2007	3 Saat	Plastik Rekonstrüktif ve Estetik Cerrahi A.D.	---	Lazer Liposuction Kursu	Kurs	Prof.Dr. Necla Özdemir Salonu	150
17	16.10.2007	2 Saat	Gösteri Sanatları Kulübü	---	Büyük Yönetmen	Film Gösterimi	Prof.Dr. Necla Özdemir Salonu	100
18	17.10.2007	2 Saat	Maden Mühendisliği Bölümü Öğrenci Kulübü	---	Maden Mühendisliği Öğrenci Kulübü Açılışı ve Tanıtımı	Açılış	Prof.Dr. Suat Mirza Salonu	140
19	17-19.10.2007	3 Gün	FEF Karşılaştırmalı Edebiyat Bölümü, Karşılaştırmalı Edebiyat Derneği ve Genç Karşılaştırmalı Edebiyatçılar Kulübü	---	III. Ulusal Çocuk ve Gençlik Edebiyatı Yaşayan Yazarlar Sempozyumu Dizisi: Çocuk ve Gençlik Edebiyatında Ayla ÇINAROĞLU	Sempozyum	Prof.Dr. Necla Özdemir Salonu	220
20	18.10.2007	3 Saat	ESYO Bilim ve Düşünce Kulübü	9 Eylül Üni. Hukuk Fak. Öğr. Üyesi Doç.Dr. Meltem Dikmen Caniklioğlu	Yeni Anayasa Taslağı ve Referandum	Konferans	Fen Edebiyat Fakültesi Konferans Salonu	190
21	19.10.2007	2 Saat	Atatürkçü Düşünce Topluluğu	Prof.Dr. Anıl ÇEÇEN (Ankara Ü. Öğretim Üyesi)	Anayasa ve 2023 Millî Programı	Konferans	Fen Edebiyat Fakültesi Konferans Salonu	180
22	19-21.10.2007	3 Gün	SMYO ve Mayer Yönetim ve Belgelendirme Hizmetleri Ltd.Şti.	Eğitmen : Ömer ENDEN	ISO 9001:2000 Kalite Yönetim Sistemi Baş Denetçiliği Kursu	Kurs	Sivrihisar M.Y.O	80
23	22.11.2007	2 Saat	TMMOB Makina Mühendisleri Odası Esk. Şubesi	---	Makina Mühendisliği Öğrencilerine Yönelik Bölüme Hoşgeldin Toplantısı	Toplantı	Prof.Dr. Suat Mirza Salonu	250
24	23.10.2007	2 Saat	FEF Karşılaştırmalı Edebiyat Bölümü	Prof.Dr. Hüseyin SALİHOĞLU	Töre ve Edebiyat	Konferans	Prof.Dr. Necla Özdemir Salonu	190
25	23.10.2007	2 Saat	Gösteri Sanatları Kulübü	---	Aşk Filmlerinin Unutulmaz Yönetmeni	Film Gösterimi	Prof.Dr. Necla Özdemir Salonu	80
26	23.10.2007	1 Saat	AİSEC Eskişehir Şubesi	---	Tanışma Toplantısı	Toplantı	İİBF Toplantı Salonu	100
27	24.11.2007	2 Saat	TMMOB Makina Mühendisleri Odası Esk. Şubesi	---	Endüstri Mühendisliği Öğrencilerine Yönelik Bölüme Hoşgeldin Toplantısı	Toplantı	Bademlik Kampüsü Öğrenci Yemekhanesi	80
28	24.10.2007	2 Saat	Atatürk İlkeleri ve İnkılap Tarihi Arş. Ve Uyg. Merkezi	Öğr.Gör.Dr. Fatma SEVİNÇ	Cumhuriyet Döneminde Arkeoloji Alanında Yapılan Çalışmalar	Konferans	Fen Edebiyat Fakültesi Konferans Salonu	180

Sıra	Tarih	Süre	Düzenleyen	Konuşmacı	Konu	Tür	Yer	Katılımcı Sayısı
29	25.10.2007	2 Saat	FEF Karşılaştırmalı Edebiyat Bölümü	Yazar - Vali Kadir ÇALIŞICI	Valilerin de Öyküleri Vardır	Söyleşi	Prof.Dr. Necla Özdemir Salonu	230
30	26.10.2007	2 Saat	Atatürk İlkeleri ve İnkılap Tarihi Arş. Ve Uyg. Merkezi	Yrd.Doç.Dr. Zafer KOYLU	Türkiye'de Demokratikleşme ve Cumhuriyet Süreci	Konferans	Fen Edebiyat Fakültesi Konferans Salonu	140
31	26.10.2007	3 Saat	PFİZER İLAÇLARI LTD.ŞTİ. Okan KARAÇAM	---	Tanıtım toplantısı	Sempozyum	Prof.Dr. Necla Özdemir Salonu	200
32	30.10.2007	2 Saat	Gösteri Sanatları Kulübü	---	Ed Wood	Film Gösterimi	Prof.Dr. Necla Özdemir Salonu	80
33	31.10.2007	3 Saat	İİBF Dil ve Tarih Topluluğu	Banu AVAR	Hangi Avrupa	Söyleşi	Prof.Dr. Necla Özdemir Salonu	300
34	31.10.2007	2 Saat	MMF Maden Mühendisliği Bölümü Öğrenci Kulübü	---	Bölüm Öğretim Üyelerine ve Öğrencilerine Kulüp Hakkında Tanıtım Amaçlı Toplantı	Toplantı	Prof.Dr. Suat Mirza Salonu	150
35	01.11.2007	2 Saat	Gençlik Danışma Birimi ve ROTARACT Kulübü	Prof.Dr. Yurdanur AKGÜN, Prof.Dr. Rabia AY, Eren ERDİKEN, Tetiş UYGUN, Hemşire Özgül ÖRSAL	Her Yönüyle HIV / AIDS	Panel	Prof.Dr. Necla Özdemir Salonu	150
36	01.11.2007	2 Saat	ESOGÜ FEF	Prof.Dr. Rüstem KAYA	Matematik ve Yaşam Üzerine Bir Sohbet	Konferans	Fen Edebiyat Fakültesi Konferans Salonu	190
37	01.11.2007	2 Saat	ESOGÜ Rektörlük	Prof.Halil BUTTANRI, Prof.Dr. Hakan POYRAZ, Doç.Dr. Selahattin TURAN	Cumhuriyet ve Atatürk Toplantıları	Panel	Prof.Dr. Necla Özdemir Salonu	230
38	02.11.2007	3 Saat	Tıp Fakültesi Göğüs Hastalıkları A.D. Bşk.	Doç.Dr.Emel KURT	Sağlık Alanındaki Uygulamalara Hukuk Bakışı	Konferans	Prof.Dr. Necla Özdemir Salonu	200
39	03.11.2007	1 Gün	Türkiye İnsan Kaynakları Vakfı	---	Küresel Isınmaya Karşı Önlemler	Seminer	Fen Edebiyat Fakültesi Bilg.Lab. F1 Blok	180
40	06.11.2007	2 Saat	Gösteri Sanatları Kulübü	---	The Nightmare Before Christmas	Film Gösterimi	Prof.Dr. Necla Özdemir Salonu	80
41	06.11.2007	2 Saat	ESOGÜ İİBF İktisat Bölümü	Mehmet GENÇ	Osmanlı'da Ekonomik Yapı ve Devlet	Söyleşi	Prof.Dr. Necla Özdemir Salonu	280
42	08.11.2007	2 Saat	MMF İnşaat Mühendisliği Bölümü	---	Ytong Yapı Malzeme ve Elemanları, Isı Yalıtımı ve Deprem	Seminer	Prof.Dr. Suat Mirza Salonu	150

Sıra	Tarih	Süre	Düzenleyen	Konuşmacı	Konu	Tür	Yer	Katılımcı Sayısı
43	08.11.2007	2 Saat	Tıp Fak. Genel Cerrahi A.D.	Prof.Dr. Haluk KİPER (ESOGÜ Tıp Fak), Prof.Dr. Enver İHTİYAR (ESOGÜ Tıp Fak), Doç.Dr. Tuncay AKİT (Hacettepe Üniv. Üroloji A.D.), Dr. Eyüp KAHVECİ (Ankara Bölge Koordinatörü)	Nöroloji, Nöroşirurji, Kardiyoloji, Anesteziyoloji ve Reanimasyon uzman hekimlerine ve yoğun bakım hemşirelerine yönelik seminer	Seminer	Prof.Dr. Necla Özdemir Salonu	200
44	08.11.2007	2 Saat	ESOGÜ Rektörlük	Prof.Dr. Ömer Adil ATASOY (Oturum Bşk.), Prof.Dr. Bahaddin YEDİYILDIZ (Hacettepe Üniv. Edebiyat Fak. Tairh Böl Öğretim Üyesi)	Atatürk'e Göre Kültür, Teknoloji ve Milli Hakimiyet	Panel	Prof.Dr. Necla Özdemir Salonu	250
45	09.11.2007	2 Saat	Türk Müziği Topluluğu	---	Atatürk'ün Sevdiği Şarkılar ve Türküler	Konser	Prof.Dr. Necla Özdemir Salonu	180
46	09.11.2007	2 Saat	Mühendislik Mimarlık Fak. Dekanlığı	---	Arkitera Kampüste	Seminer	Mimarlık Bölümü 1 Nolu Atölye	150
47	10.11.2007	2 Saat	ESOGÜ Fen Edebiyat Fakültesi	Prof.Dr. Nuri KÖSTÜKLÜ (Selçuk Ü. Eğitim Fak. Öğr. Üyesi)	Bir Milli Kimlik Olarak Atatürk'ün Türk Tarihi ve Öğretimine Dair Görüş ve Düşünceleri	Konferans	Prof.Dr. Necla Özdemir Salonu	220
48	10-16.11.2007	7 Gün	Eskişehir Kültür-Sanat-Edebiyat Derneği	---	Atatürk Konulu Resim Sergisi	Sergi	Prof.Dr. Necla Özdemir Salonu Girişi	2500
49	13.11.2007	2 Saat	ESOGÜ Rektörlük	Yrd.Doç.Dr. Muharrem DAYANÇ (Oturum Başkanı), Prof.Dr. Haluk Şükrü AKALIN (Türk Dil Kurumu Başkanı)	Atatürk'te Dil ve Kültür	Konferans	Prof.Dr. Necla Özdemir Salonu	240
50	13.11.2007	2 Saat	Gösteri Sanatları Kulübü	---	Ruhların Kaçışı	Film Gösterimi	Prof.Dr. Necla Özdemir Salonu	80
51	14-18.11.2007	5 Gün	TMMOB Elektrik Müh. Odası, ESOĞÜ ve Anadolu Üniversitesi	---	Elektrik Elektronik Bilgisayar Biyomedikal Mühendisliği Ulusal Kongre Sergisi	Kongre	Eskişehir Anemon Otel	400
52	14.11.2007	3 Saat	MMF Elektrik-Elektronik Mühendisliği Bölümü IEEE Öğrenci Kulübü	Hatice OZMAN (Ozman Yurtdışı Eğitim Şirketi)	Work and Travel	Konferans	Prof.Dr. Suat Mirza Salonu	200
53	19-23.11.2007	5 Gün	Eskişehir Kültür-Sanat-Edebiyat Derneği	---	2.Eskişehir Fotoğraf Sergisi	Sergi	ESOGÜ Sanat Galerisi	3500
54	19-27.11.2007	9 Gün	Gösteri Sanatları Kulübü	---	Kulüp Tanışma Toplantısı Tanıtımı İçin Stand Açılması	Diğer	Prof.Dr. Necla Özdemir Salonu Girişi	300

Sıra	Tarih	Süre	Düzenleyen	Konuşmacı	Konu	Tür	Yer	Katılımcı Sayısı
55	20.11.2007	2 Saat	Gösteri Sanatları Kulübü	---	Belleville'de Randevu	Film Gösterimi	Prof.Dr. Necla Özdemir Salonu	
56	21.11.2007	2 Saat	MMF Maden Mühendisliği Bölümü Öğrenci Kulübü	---	Belgesel Gösterisi ve Bilgisayar Eğitim Programları	Belgesel Gösterimi	Prof.Dr. Suat Mirza Salonu	150
57	22.11.2007	2 Saat	ESOGÜ Rektörlük	---	Basın Kokteyli	Kokteyl	ESOGÜ Üniversite Kulüp	150
58	23.11.2007	2 Saat	FEF Karşılaştırmalı Edebiyat Bölümü	Yrd.Doç.Dr. Nigar PÖSTEKİ (Kocaeli Üniv. İletişim Fak. Öğretim Üyesi)	1960-1970 Arası Türk Sineması ve Toplum	Konferans	Fen Edebiyat Fakültesi Konferans Salonu	180
59	23.11.2007	2 Saat	ESYO ve Türk Hemşireler Derneği Eskişehir Şubesi	---	25 Kasım Kadına Yönelik Şiddete Hayır	Panel	Eğitim Fakültesi Konferans Salonu	200
60	23.11.2007	2 Saat	ESOGÜ Rektörlük	Prof.Dr. Utkan KOCATÜRK (Oturum Bşk. - Atatürk Kültür Dil ve Tarih Yüksek Kurumu E Bşk.), Prof.Dr. Sadık TURAL (Atatürk Kültür Dil ve Tarih Yüksek Kurumu Bşk.)	Sömürgecilik ve Atatürk	Konferans	Prof.Dr. Necla Özdemir Salonu	240
61	25.11.2007	1 Gün	Tıp Fak. Kadın Hastalıkları ve Doğum A.D. Bşk. İle Jinekolojik Onkoloji Derneği ve Jinekolojik Onkoloji Bilim Dalı	---	Jinekolojik Onkoloji	Çalıştay	Prof.Dr. Necla Özdemir Salonu	100
62	26.11.2007	2 Saat	Bilgisayar ve Bilişim teknolojileri Kulübü	Yük.Müh. Ersan TEMİZYÜREK	Bilişim Sektöründeki Sertifikalar	Konferans	Prof.Dr. Suat Mirza Salonu	220
63	27.11.2007	2 Saat	Gösteri Sanatları Kulübü	---	Akira	Film Gösterimi	Prof.Dr. Necla Özdemir Salonu	80
64	28.11.2007	2 Saat	Gösteri Sanatları Kulübü	---	Kulüp Tanışma Toplantısı	Toplantı	Prof.Dr. Necla Özdemir Salonu	50
65	29.11.2007	2 Saat	Atatürk İlkeleri ve İnkılap Tarihi Arş. Ve Uyg. Merkezi	Yrd.Doç.Dr. Mehmet KAYIRAN	Atatürk'ü Anmak ve Anlamak	Konferans	Fen Edebiyat Fakültesi Konferans Salonu	100
66	29.11.2007	2 Saat	FEF Matematik Bölümü	Prof.Dr. Şahin KOÇAK (Anadolu Üniv. Öğretim Üyesi)	Düzlemde Periyodik Olmayan Kaplamalar	Konferans	Eğitim Fakültesi Konferans Salonu	150

Sıra	Tarih	Süre	Düzenleyen	Konuşmacı	Konu	Tür	Yer	Katılımcı Sayısı
67	29.11.2007	2 Saat	ESOGÜ Rektörlük	Prof.Dr. İzzet ÖZTOPRAK (Oturum Başkanı - Ankara Üniv. Dil Tarih ve Coğrafya Fakültesi Tarih Böl.), Doç.Dr. Oğuz AYTEPE (Ankara Üniv. Türk İnkılap Tarihi Enstitüsü), Prof.Dr. İhsan GÜNEŞ (Anadolu Üniv. Edebiyat Fak. Tarih Bölümü), Doç.Dr. Mesut KÜÇÜKKALAY (ESOGÜ İİBF İktisat Böl.)	Milli Mücadele, Egemenlik ve İktisat	Konferans	Prof.Dr. Necla Özdemir Salonu	250
68	30.11.2007	3 Saat	Atatürk İlkeleri ve İnkılap Tarihi Arş. Ve Uyg. Merkezi	Prof.Dr. Ahmet MUMCU (Başkent Ü. Hukuk Fak. Kamu Hukuku Bölüm Başk.)	Yeni Anayasa Sorunu	Konferans	Fen Edebiyat Fakültesi Konferans Salonu	180
69	30.11.2007-02-12.2007	2 Gün	Tıp Fakültesi Cerrahi Tıp Bilimleri Bölüm Bşk.	---	Üst Ekstremitte Periferik Sinir	Sempozyum	Prof.Dr. Necla Özdemir Salonu	170
70	03.12.2007	2 Saat	Anadolu Orkestrası Senfoni Orkestrası, Oda Müziği Grubu ve HAMER	---	ASO Korno Dörtlüsü	Konser	Prof.Dr. Necla Özdemir Salonu	80
71	03.12.2007	2 Saat	Atatürk İlkeleri ve İnkılap Tarihi Araştırma ve Uygulama Merkezi	Yrd.Doç.Dr. Cezmi KARASU (FEF Tarih Böl. Öğretim Üyesi)	Güncel Olaylar	Konferans	Fen Edebiyat Fakültesi Konferans Salonu	190
72	03-14.12.2007	12 Gün	Tıp Fak. Psikiyatri A.D.	---	Uğraş Tedavisi El Ürünleri Sergisi	Sergi	ESOGÜ Sanat Galerisi	2500
73	04.12.2007	2 Saat	Gösteri Sanatları Kulübü	---	Yurttaş Kane	Film Gösterimi	Prof.Dr. Necla Özdemir Salonu	80
74	05.12.2007	3 Saat	Özel Eskişehir Küçük Şeyler Anaokulu	Prof.Dr. Üstün DÖKMEN	Yaşam Boyu Gelişim	Konferans	Prof.Dr. Necla Özdemir Salonu	250
75	06.12.2007	2 Saat	FEF Türk Dili ve Edebiyatı Bölümü	Dr.İbrahim TÜZER (Kırıkkale Üniversitesi)	Hayatını Şiire Damıtan Adam : Şiirleriyle İsmet ÖZEL'i Anlamak	Konferans	Prof.Dr. Necla Özdemir Salonu	200
76	07.12.2007	2 Saat	FEF Tarih Bölümü	Tuncay DAĞLI (ESOGÜ Türk Müziği Topluluğu Şefi)	Türk Musikisi Tarihi	Slayt Gösterimi	Fen Edebiyat Fakültesi Konferans Salonu	160
77	07.12.2007	2 Saat	FEF Tarih Bölümü	Tuncay DAĞLI (ESOGÜ Türk Müziği Topluluğu Şefi)	Türk Musikisi Tarihi	Müzik Dinletisi	Fen Edebiyat Fakültesi Konferans Salonu	160

Sıra	Tarih	Süre	Düzenleyen	Konuşmacı	Konu	Tür	Yer	Katılımcı Sayısı
78	10-11.12.2007	2 Gün	Psikiyatri A.D.	Prof.Dr. Gülten SEBER (ESOGÜ Tıp Fak.),	İnsan Hakları Günü	Konferans	Prof.Dr. Necla Özdemir Salonu	200
79	11.12.2007	2 Saat	Tıp Fak. Fikir Kulübü	Orgeneral Ahmet Hürşit TOLUN (Ege Eski Ordu Komutanı)	Terör ve Kaynağı	Konferans	Fen Edebiyat Fakültesi Konferans Salonu	250
80	11.12.2007	2 Saat	İnşaat Mühendisleri Odası Eskişehir Şubesi	Prof. Erman KARAESMEN	Rönesans Döneminde Yapı Sanatı ve Mimar Sinan	Konferans	Prof.Dr. Suat Mirza Salonu	180
81	11.12.2007	2 Saat	Gösteri Sanatları Kulübü	---	Yedi Samuray	Film Gösterimi	Prof.Dr. Necla Özdemir Salonu	80
82	12.12.2007	2 Saat	FEF Tarih ve Gençlik Kulübü	Dr.Hasan Hüseyin ADALIOĞLU (ESOGÜ Fen Ed. Fak.Öğr. El.)	Mevlana'yı Anma	Konferans	Fen Edebiyat Fakültesi Konferans Salonu	140
83	12.12.2007	2 Saat	MMF Jeoloji Mühendisliği	Doç.Dr.Candan GÖKÇEOĞLU (Hacettepe Üniv.Öğr.Üy.)	Heyelan Duyarlılık; tehlike ve risk değerlendirmeleri için neler yapmalıyız?	Konferans	Prof.Dr. Suat Mirza Salonu	200
84	13.12.2007	2 Saat	İİBF Dil ve Tarih Topluluğu	Abdullah AĞAR (Emekli Gazi Üsteğmen)	Toprak Mehmet'e Susamışsa	Konferans	Prof.Dr. Necla Özdemir Salonu	220
85	13.12.2007	5 Saat	ESOGÜ Tiyatro Topluluğu	Eserin Yazarı : İsmet KUNTAY	Evler Evler	Tiyatro Gösterimi	Prof.Dr. Necla Özdemir Salonu	200
86	14.12.2007	3 Saat	FEF Türk Dili ve Edebiyatı Bölümü	Yrd.Doç.Dr. Cafer GARİPER (SDÜ Öğretim Üyesi)	Nazım Hikmet'in Sanat Evreninde Bilinç Parçalanması ve Mevlana Karmaşası	Konferans	Prof.Dr. Necla Özdemir Salonu	180
87	15-16.12.2007	2 Gün	EMÖT	---	Lojistik ve Tedarik Zinciri Yönetimi Yerel Organizasyon	KALEM Günleri	Prof.Dr. Necla Özdemir Salonu	180
88	17.12.2007	2 Saat	Anadolu Orkestrası Senfoni Orkestrası, Oda Müziği Grubu ve HAMER	---	ASO Yaylı Çalgılar Dörtlüsü	Konser	Prof.Dr. Necla Özdemir Salonu	50
89	18.12.2007	2 Saat	Gösteri Sanatları Kulübü	---	Yedinci Mühür	Film Gösterimi	Prof.Dr. Necla Özdemir Salonu	80
90	25.12.2007	2 Saat	Gösteri Sanatları Kulübü	---	400 Darbe	Film Gösterimi	Prof.Dr. Necla Özdemir Salonu	80
91	26.12.2007	2 Saat	MMF Elektrik-Elektronik Mühendisliği Bölümü	Uğur İÇGE	Servo Motor Kontrol Uygulamaları	Seminer	Prof.Dr. Suat Mirza Salonu	190
92	27.12.2007	2 Saat	Elektrik Mühendisleri Odası Eskişehir İl Temsilciliği ile EMO-Genç	Mühendis M.Ali KIRAN Mühendis Gölay ŞAKIROĞULLARI Mühendis Mesut ÇINAR	Yetkin Mühendislik	Eğitim Semineri	Prof.Dr. Suat Mirza Salonu	200

Sıra	Tarih	Süre	Düzenleyen	Konuşmacı	Konu	Tür	Yer	Katılımcı Sayısı
93	27.12.2007	1 Saat	Türk Tabipleri Birliği Eskişehir Tabip Odası	Doç.Dr. Cavit CAN	Prostat Hastalıkları	Bilimsel Toplantı	Prof.Dr. Necla Özdemir Salonu	150
94	27.12.2007	7 Saat	Eğitim Fakültesi Enformasyon ve Etkileşim Kulübü	Hkan Ulagan (Eğitim Müd.), Alper Çanak (Eğit.Müd. Yrd.)(Bilgi Adam Bilgisayar Eğitim Kurumu)	Google Mucizesi ve Ethical Hacking	Konferans	Eğitim Fakültesi Konferans Salonu	170
95	28.12.2007	2 Saat	FEF Matematik Bölümü	Prof.Dr. H.Hilmi HACISALİHOĞLU (Ankara Üniversitesi Fen Fakültesi Öğretim Üyesi)	Matematiğin Bize Getirdikleri	Konferans	Fen Edebiyat Fakültesi Konferans Salonu	160
96	05.01.2008	4 Saat	TC. Maliye Bakanlığı ile Eskişehir Osmangazi Üniversitesi	Prof.Dr. Fazıl TEKİN, Kemal UNAKITAN, Hasan Basri AKTAN	2008 Yılında Türkiye Ekonomisi: Hedefler ve Beklentiler	Konferans	Prof.Dr. Necla Özdemir Salonu	250
97	08.01.2008	2 Saat	Gösteri Sanatları Kulübü	---	2001 Uzay Macerası	Film Gösterimi	Prof.Dr. Necla Özdemir Salonu	80
98	09.01.2008	1 Saat	Türk Sağlık-Sen	Av. Filiz DESTİCİ	4/b'li Perosnelin Sosyal ve Özlük Hakları	Konferans	Prof.Dr. Necla Özdemir Salonu	200
99	10.01.2008	5 Saat	Ziraat Fakültesi	---	Tarım Öğretiminin Başlamasının Yıldönümü	Kutlama	Prof.Dr. Necla Özdemir Salonu	220
100	11.01.2008	4 Saat	Kadın Hastalıkları ve Doğum A.D.	---	Jinekolojik Kanserlerde Tanı ve Yaklaşım	Panel	Prof.Dr. Necla Özdemir Salonu	100
101	15.01.2008	2 Saat	Gösteri Sanatları Kulübü	---	İz Sürücü	Film Gösterimi	Prof.Dr. Necla Özdemir Salonu	80
102	17.01.2008	1 Saat	Türk Tabipleri Birliği Eskişehir Tabip Odası	Doç.Dr. Nurhan SARAÇOĞLU	Genel Sağlık Sigortası	Bilimsel Toplantı	Prof.Dr. Necla Özdemir Salonu	150
103	20.01.2008		Türk Psikolojik Danışma ve Rehberlik Derneği Eskişehir Şubesi	Yrd.Doç.Dr. Tamer ERGİN	Öğrenme ve Öğrenme Sorunlarına Yönelik Yeni Bir Bilişsel Yaklaşım : PREP (Pass Remedial Program	Eğitim Semineri	Eğitim Fakültesi Konferans Salonu	150

Sıra	Tarih	Süre	Düzenleyen	Konuşmacı	Konu	Tür	Yer	Katılımcı Sayısı
104	25.01.2008	2 Saat	Anadolu Orkestrası Senfoni Orkestrası, Oda Müziği Grubu ve HAMER	---	Bülent EVCİL (Flüt) ve ASO Oda Orkestrası	Konser	ESOGÜ Spor Salonu	150
105	25.01.2008		Müh.Mim.Fak. Jeoloji Mühendisliği		DESIRE-Çölleşmeyle Mücadelede Küresel Bir Girişim	Toplantı	Prof.Dr. Suat Mirza Salonu	200
106	31.01.2008		Ziraat Fakültesi	---	İyi Tarım Uygulamaları, Organik Ürün ve Tohum Yetiştirme	Panel	Mahmudiye MYO	200
107	06.02.2008	3 Saat	Kadın Hastalıkları ve Doğum A.D.	---	Eğitim Toplantıları	Toplantı	Prof.Dr. Necla Özdemir Salonu	70
108	07.02.2008	1 Saat	Türk Tabipleri Birliği Eskişehir Tabip Odası	Doç.Dr. Armağan İNCESULU	Baş Dönmeleri	Konferans	Prof.Dr. Necla Özdemir Salonu	150
109	08.02.2008	4 Saat	Halk Sağlığı A.D.	---	Sağlık Ekonomisi	Sempozyum	Prof.Dr. Necla Özdemir Salonu	200
110	11.02.2008	2 Saat	MMF Jeoloji Mühendisliği Bölümü	Dr. Yüksel ATAKAN (Radyasyon Fizikçisi)	Doğal Radyoaktivite, Dağol Radyasyon ve İnsanda Oluşturduğu Dozlar, İçme Sularındaki Radon ve Diğer Radyoaktif Maddeler, Bunların Sağlığa Etkileri	Konferans	Prof.Dr. Suat Mirza Salonu	220
111	15.02.2008	4 Saat	Kadın Hastalıkları ve Doğum A.D.	---	Kadınlarda Üriner Enkontinanslarda Yaklaşım	Panel	Prof.Dr. Necla Özdemir Salonu	150
112	19.02.2008	2 Saat	Gösteri Sanatları Kulübü	---	Aşk Üzerine Kısa Bir Film	Film Gösterimi	Prof.Dr. Necla Özdemir Salonu	80
113	19.02.2008	1 Saat	MMF Endüstri Mühendisliği Bölümü Öğrenci Topluluğu (EMÖT)	---	Kalite	Seminer	Prof.Dr. Suat Mirza Salonu	200
114	19.02.2008	3 Saat	ESOGÜ Tıp Fakültesi	---	İnme ve Patent Foramen Ovale Kapatma	Konferans	Prof.Dr. Necla Özdemir Salonu	60
115	21.02.2008	2 Saat	İNFORMATİK A.Ş.	---	Üreten Türkiye	Seminer	Prof.Dr. Suat Mirza Salonu	100
116	22.02.2008	2 Saat	Biz Kaç Kişiyiz Sivil Toplum Platformu Eskişehir Temsilciliği	Tuncay ÖZKAN (Gazeteci-Yazar)	Medya ve Toplum	Konferans	Prof.Dr. Necla Özdemir Salonu	240
117	22.02.2008	1 Gün	ESOGÜ Türk Dünyası Dostluk Kulübü	---	Azerbaycan- Hocalı Katliamı Fotoğraf Sergisi	Sergi	Helke Cafe Önü	4500
118	26.02.2008	2 Saat	Gösteri Sanatları Kulübü	---	Öldürme Üzerine Kısa Bir Film	Film Gösterimi	Prof.Dr. Necla Özdemir Salonu	80

Sıra	Tarih	Süre	Düzenleyen	Konuşmacı	Konu	Tür	Yer	Katılımcı Sayısı
119	27.02.2008	1 Saat	FEF Tarih ve Gençlik Kulübü (TAGEK)	Tarih ve Gençlik Kulübü Öğrencileri	Şiir ve Müzik Dinletisi	Dinleti	Fen Edebiyat Fakültesi Konferans Salonu	180
120	29.02.2008	1 Saat	ESOGÜ Tıp Fakültesi	Biyofizik A.D.	Beyin Bilgi Yarışması	Yarışma	Tıp Fak. Merkezi Derslikler	44
121	29.02.2008	4 Saat	ESOGÜ Tiyatro Topluluğu	---	Çehov'dan Öyküler	Tiyatro Gösterimi	Prof.Dr. Necla Özdemir Salonu	200
122	29.02.2008	2 Saat	ESOGÜ Öğrenci Konseyi Başkanlığı	Prof.Dr. Bingür Sönmez	Sarıkamış Şehitlerini Anma Programı	Konferans	Prof.Dr. Necla Özdemir Salonu	250
123	04.03.2008	2 Saat	Gösteri Sanatları Kulübü	---	Piano	Film Gösterimi	Prof.Dr. Necla Özdemir Salonu	80
124	05.03.2008	1 Saat	Türk Dünyası Dostluk Kulübü	---	Türk Dünyası ve Akraba Toplulukları Öğrencileri ile Tanışma Toplantısı	Toplantı	Eğitim Fakültesi Konferans Salonu	100
125	05.03.2008	2 Saat	Fen Edebiyat Matematik Bölümü	Prof.Dr. David L. JOHNSON Lehigh Üni. Öğr.Üyesi (USA)	Diferansiyel Geometri Üzerine	Seminer	Fen Edebiyat Fakültesi Konferans Salonu	100
126	06.03.2008	3 Saat	Psikiyatri A.D.	Yazar ve Şair Gülsüm Cengiz "Yaşam ve Kadın" Em.İng.Öğr.El. Günseli Naymansoy "Bilim ve Kadın"	Kadın Haklarının Dünü ve Bugünü	Panel	Prof.Dr. Necla Özdemir Salonu	200
127	06-10.03.2008	5 gün	İİBF Toplum Gönüllüleri Kulübü	---	Gençlik ve Sosyal Sorumluluk/11. Toplum Gönüllüleri Gençlik Konseyi	Toplantı	Fen Edebiyat Fakültesi Konferans Salonu	200
128	06.03.2008	2 Saat	ESOGÜ Tiyatro Topluluğu	---	Çehovdan Öyküler	Tiyatro Gösterimi	Prof.Dr. Necla Özdemir Salonu	80
129	07.03.2008	3 Saat	Tekam, Boram, ESOGÜ Rektörlüğü	Prof.Dr. Muammer KAYA (ESOGÜ Tekam Müd.), Prof.Dr. İlker Bekir Topçu	Projelerde Üniversite-Sanayi İşbirliği	Seminer	Prof.Dr. Necla Özdemir Salonu	100
130	07.03.2008	4 Saat	Genel Cerrahi A.D.	---	Erken Evre Meme Kanserine Güncel Yaklaşım	Panel	Prof.Dr. Necla Özdemir Salonu	120
131	07.03.2008	2 Saat	Eskişehir Tabipler Odası Öğrenci Kulübü	---	Persepolis	Film Gösterimi	Prof.Dr. Necla Özdemir Salonu	80

Sıra	Tarih	Süre	Düzenleyen	Konuşmacı	Konu	Tür	Yer	Katılımcı Sayısı
132	10.03.2008	2 Saat	Halkbilim Araştırma ve Uygulama Merkezi	Sanat Yönetmeni : Uzm. M.Tekin KOÇKAR	Deniz EROL Konseri	Konser	Merkezi Yemekhane Önü	1000
133	10.03.2008	1 Saat	ESOGÜ Tıp Fakültesi	---	I. Beyin Bilgi Yarışması Ödül Töreni	Tören	Prof.Dr. Necla Özdemir Salonu	220
134	10-16.03.2008	7 Gün	ESOGÜ MMF Mimarlık Bölümü ile Mimarlar Odası Eskişehir Şubesi	---	V. Mimarlık Öğrencileri Sergisi	Sergi	ESOGÜ Sanat Galerisi	3500
135	10.03.2008	2 Saat	Türk Tabipleri Birliği Eskişehir Tabip Odası	Prof.Dr. Semra ÇALANGO	Hekim Olmak	Konferans	Prof.Dr. Necla Özdemir Salonu	170
136	11.03.2008	1 Saat	ESOGÜ Tıp Fakültesi	Prof.Dr. Gazi ÖZDEMİR (Tıp Fak. Nöroloji A.D. Öğr.Üy.)	Mevlana Felsefesinin Duygusal Yapımıza Etkileri	Konferans	Prof.Dr. Necla Özdemir Salonu	150
137	11.03.2008	1 Saat	ESOGÜ Tıp Fakültesi	Prof.Dr. Sevilhan ARTAN(Tıp Fak. Genetik A.D. Başk.)	Beyin Gelişiminin Genetik Yönü	Konferans	Prof.Dr. Necla Özdemir Salonu	160
138	12.03.2008	1 Saat	ESOGÜ Tıp Fakültesi	Prof.Dr. Demet ÖZBABALIK (Tıp Fak. Nöroloji A.D. Öğr.Üy.)	Beyin Antropolojisi	Konferans	Prof.Dr. Necla Özdemir Salonu	150
139	12.03.2008	1 Saat	ESOGÜ Tıp Fakültesi	Prof.Dr. Oğuz ERİNÇ (Tıp Fak. Nöroloji A.D. Öğr.Üy.)	Epilepsi (Sara) Hastalığı ve Hakkında Bilmek İstediklerimiz	Konferans	Prof.Dr. Necla Özdemir Salonu	200
140	12.03.2008	2 Saat	Türk Tabipleri Birliği Eskişehir Tabip Odası	Prof.Dr. Cem KAPTANOĞLU	Küreselleşen Dünyada Tıp Ekonomisi	Konferans	Prof.Dr. Necla Özdemir Salonu	200
141	12.03.2008	2 Saat	ESOGÜ Tiyatro Topluluğu	---	Evler Evler	Tiyatro Gösterimi	Prof.Dr. Necla Özdemir Salonu	180
142	13.03.2008	3 Saat	ESOGÜ Tıp Fakültesi	Prof.Dr. Gülten SEBER	Yanılıcı İkilem: Ruhsuz Beyin / Beyinsiz Ruh	Panel	Prof.Dr. Necla Özdemir Salonu	150
143	13.03.2008	2 Saat	FEF Tarih Bölümü	Prof.Dr. Kemal ÇİÇEK (TTK Ermeni Araştırmalar Merkezi Öğretim Üyesi)	Ermeni Tehciri Neden Soykırım Değildir	Konferans	Fen Edebiyat Fakültesi Konferans Salonu	250
144	13.03.2008	1 Saat	ESOGÜ Tıp Fakültesi	Öğr.Gör. Robert FARKAS (Anadolu Ü. Devlet Konservatuvarı Müzik Bölümü), Anita FARKAS (Flüt Sanatçısı)	Piyano ve Flüt Resitali	Konser	Prof.Dr. Necla Özdemir Salonu	50
145	14.03.2008	2 Saat	Türk Tabipleri Birliği Eskişehir Tabip Odası	---	14 Mart Tıp Bayramı Töreni	Tören	Prof.Dr. Necla Özdemir Salonu	220

Sıra	Tarih	Süre	Düzenleyen	Konuşmacı	Konu	Tür	Yer	Katılımcı Sayısı
146	14.03.2008	1 Saat	ESOGÜ Tıp Fakültesi	Serdar Taci ZENGİN (ÇAĞFEN Eğitim Kurumları Yönetim Kurulu Bşk.)	Beyin ve Öğrenme	Konferans	Eğitim Fakültesi Konferans Salonu	150
147	14.03.2008	1 Saat	ESOGÜ Tıp Fakültesi	Dr. Cenk SEZER (Eğitim Fak. Konuk Öğr. Gör.)	Salvador Dalı'nın Sanatı ve Hayal Gücü	Konferans	Eğitim Fakültesi Konferans Salonu	150
148	12.03.2008	2 Saat	MMF Maden Mühendisliği Bölümü Öğrenci Kulübü	M.Tahir TURAN (Borat Harita Bilişim ve Dış Tic. Ltd.Şti.)	Geocad Kursu	Konferans	Prof.Dr. Suat Mirza Salonu	140
149	17.03.2008	2 Saat	Eğitim Fakültesi Bilim ve Düşünce Kulübü	Prof.Dr. Aytaç AÇIKALIN (Hacettepe Üniv. Emekli Öğr.Üy.)	Bir İnsan Olarak Öğretmen	Konferans	Eğitim Fakültesi Konferans Salonu	150
150	17-28.03.2008	12 Gün	Prof.Dr. Melih ERDOĞAN Anadolu Üniversitesi Öğretim Üyesi	---	Prof.Dr. Melih ERDOĞAN Resim Sergisi	Sergi	ESOGÜ Sanat Galerisi	3500
151	17.03.2008	2 Saat	Halkbilim Araştırma ve Uygulama Merkezi	ASO Üflemeli Çalgılar Beşlisi Ayla Emanet (flüt), Hazal Yeşilli (Obua), Kaya Kılıç (klarnet), Esra Taviş (Fagot), Mustafa Gülmez (Korno)	ASO Üflemeli Çalgılar Beşlisi	Konser	Prof.Dr. Necla Özdemir Salonu	50
152	18.03.2008	2 Saat	ESOGÜ Öğrenci Konseyi	---	Bir Destandır Çanakkale	Sergi-Dinleti	Eğitim Fakültesi Konferans Salonu	160
153	18.03.2008	2 Saat	Gösteri Sanatları Kulübü	---	Kulüp Toplantısı	Toplantı	Prof.Dr. Necla Özdemir Salonu	150
154	18.03.2008	1 Saat	Gösteri Sanatları Kulübü	---	Ah Belinda	Film Gösterimi	Prof.Dr. Necla Özdemir Salonu	80
155	19.03.2008	2 Saat	Tıpta Açık Öğrenci Düşünce Kulübü	Doç.Dr.Hilmi ÖZDEN	Türk Uygarlığında Bilim Tarihine Giriş	Sunum	Prof.Dr. Necla Özdemir Salonu	150
156	20.03.2008	2 Saat	FEF Biyoloji Bölümü	Doç.Dr.Atila OCAK	Eskişehir'in Floristik Çeşitliliği	Sunum	Fen Edebiyat Fakültesi Konferans Salonu	140
157	20.03.2008	3 Saat	Mimarlık Müh. Fak. Dekanlığı	---	Akademik Genel Kurul	Toplantı	Prof.Dr Suat Mirza Salonu	100
158	20.03.2008	2 Saat	ESOGÜ Tıp Fakültesi	Doç.Dr. Selahattin TURAN Moderatör	Öğrenmenin Farklı Boyutları ile İncelenmesi	Panel	Eğitim Fakültesi Konferans Salonu	150

Sıra	Tarih	Süre	Düzenleyen	Konuşmacı	Konu	Tür	Yer	Katılımcı Sayısı
159	20.03.2008	2 Saat	FEF Matematik Bölümü	Prof.Dr.Mehmet ÜREYENA.Ü Matematik Bölümü	Osmanlı'da Matematik	Konferans	Fen Edebiyat Fakültesi Konferans Salonu	140
160	20.03.2008	2 Saat	FEF Tarih Bölümü	Prof.Dr. Zekeriya KURŞUN (FEF Tarih Bölümü Öğretim Üy)	93. Yılında Çanakkale'yi Anmak	Konferans	Prof.Dr. Necla Özdemir Salonu	200
161	21.03.2008	3 Saat	Farmakoloji A.D.	Prof.Dr.Işık TUĞLULAR Ege Üniv. Tıp Fak. Ö.Üyesi	Teröpatik Drug Monitoring	Konferans	Prof.Dr. Necla Özdemir Salonu	150
162	25.03.2008	1 Saat	Gösteri Sanatları Kulübü	---	Dönüş	Film Gösterimi	Prof.Dr. Necla Özdemir Salonu	80
163	26.03.2008		Enformasyon ve Etkileşim Kulübü	Mehmet Tunçkanat (Microsof Türkiye Akademik Prog. Yön.); Burak Sarıca (Microsoft Türkiye S2B prog.Yön.)	Gençsen Geleceksin	Konferans	Eğitim Fakültesi Konferans Salonu	90
164	27.03.2008	5 Saat	Sağlık Bakanlığı ve Türkiye Kan Merkezleri ve Transfüzyon Derneği	---	Kan ve Kan Ürünleri Transfüzyon Uygulamaları	Sempozyum	Prof.Dr. Necla Özdemir Salonu	150
165	27.03.2008	2 Saat	ESOGÜ Öğrenci Konseyi Başkanlığı	Mehmet Niyazi ÖZDEMİR	Çanakkale Mahşeri - Çanakkale Ağıtları	Konferans	ESOGÜ Spor Salonu	1200
166	27.03.2008	2 Saat	ESOGÜ Öğrenci Konseyi Başkanlığı	Mehmet Niyazi ÖZDEMİR	Çanakkale Mahşeri - Çanakkale Ağıtları	Konser	ESOGÜ Spor Salonu	1200
167	28-30.03.2007	3 Gün	MMF Endüstri Mühendisliği Bölümü Öğrenci Topluluğu	---	3.Endüstri Mühendisliği Akademisi (Akademi EM'08)	Sempozyum	Prof.Dr. Necla Özdemir Salonu	180
168	31.03.2008 04.04.2008	5 Gün	MMF İnşaat Mühendisliği Bölümü, İnşaat Kulübü	---	İnşaat Mühendisliği Günleri	Konferans	Prof.Dr. Suat Mirza Salonu	140
169	01.04.2008	2 Saat	Gösteri Sanatları Kulübü	---	İyi, Kötü ve Çirkin	Film Gösterimi	Prof.Dr. Necla Özdemir Salonu	80
170	04.04.2008	3 Saat	Genel Cerrahi A.D.	Prof.Dr.Enver ihtiyar (Mod), Prof.Dr.Gaye Usluer, Doç.Dr.Mahmut KEBAPÇI	Karınıçi Abselere Yaklaşım	Panel	Prof.Dr. Necla Özdemir Salonu	50
171	04.04.2008	2 Saat	MMF İnşaat Mühendisliği Bölümü	Hikmet ASLAN (University of Hartford)	Amerika'da eğitim, burs ve çalışma imkanları	Konferans	Prof.Dr. Suat Mirza Salonu	200
172	08.04.2008	3 Saat	Akbank Sanat	---	Akbank Kısa Film Festivali Üniversitelerde	Film Gösterimi	Prof.Dr. Necla Özdemir Salonu	220

Sıra	Tarih	Süre	Düzenleyen	Konuşmacı	Konu	Tür	Yer	Katılımcı Sayısı
173	08.04.2008	4 Saat	MMF Makine Mühendisliği Bölümü	Prof.Dr. Julius Griskevicius (Vilnius Geniminas Teknik Üni. Makine Fakültesi Biomekanik Bölüm Başkanı)	Erasmus/Socrates Öğretim Elemanı Hareketliliği	Seminer	Prof.Dr. Suat Mirza Salonu	150
174	08.04.2008	2 Saat	Gösteri Sanatları Kulübü	---	Affedilmeyenler	Film Gösterimi	Prof.Dr. Necla Özdemir Salonu	80
175	09.04.2008	4 Saat	MMF Makine Mühendisliği Bölümü	Prof.Dr. Julius Griskevicius (Vilnius Geniminas Teknik Üni. Makine Fakültesi Biomekanik Bölüm Başkanı)	Erasmus/Socrates Öğretim Elemanı Hareketliliği	Seminer	Prof.Dr. Suat Mirza Salonu	100
176	09.04.2008	2 Saat	ESOGÜ Uluslararası İlişkiler Birimi	Jelena MAZAJ	Litvanya, Vilnius ve VGTU Bilgilendirme Toplantısı	Toplantı	Prof.Dr. Suat Mirza Salonu	140
177	09.04.2008	2 Saat	FEF Karşılaştırmalı Edebiyat Bölümü	Serdar Taci ZENGİN	Kuşatılmış Beyinler	Konferans	Prof.Dr. Necla Özdemir Salonu	200
178	10.04.2008	2 Saat	ESOGÜ Tiyatro Topluluğu	---	Evler Evler	Tiyatro Gösterimi	Prof.Dr. Necla Özdemir Salonu	200
179	11.04.2008	3 Saat	Kadın Hastalıkları ve Doğum A.D.	Prof.Dr.Hikmet Hassa, Prof.Dr.Nesrin Doğrül, Doç.Dr.Hüseyin İlhan, Prof.Dr.Oktay Kadayıfçı (Çukurova Üniv.)	Adölesan Jinekolojisine Genel Bakış	Panel	Prof.Dr. Necla Özdemir Salonu	150
180	11.04.2008	3 Saat	Atatürk İlkeleri ve İnkılap Tarihi Araştırma ve Uygulama Merkezi	Prof.Dr. İsrail KURTCEPHEAkdeniz Ü. FEF Tarih Böl.Başk.	Osmanlı İmparatorluğu'ndan Türkiye Cumhuriyeti'ne Musul Sorunu	Konferans	Fen Edebiyat Fakültesi Konferans Salonu	190
181	11-12.04.2008	7 Saat	Elektrik Mühendisleri Odası Eskişehir İl Temsilciliği ile EMO-Genç	---	5. Eskişehir Linux ve Özgür Yazılım Günleri	Panel	Eğitim Fakültesi Konferans Salonu	140
182	11.04.2008	3 Saat	MMF Metalurji Malzeme Mühendisliği Bölümü	---	Matelurji ve Malzemeye Hoşgeldiniz	Toplantı	Prof.Dr. Necla Özdemir Salonu	80
183	14.04.2008	2 Saat	ESOGÜ Atatürkçü Düşünce Topluluğu	Doç.Dr .Mesut KÜÇÜKKALAY	Atatürk'ün İktisadi Felsefesi	Konferans	Prof.Dr. Necla Özdemir Salonu	200
184	14-19.04.2008	2 Saat	Gösteri Sanatları Kulübü	---	Dans Günleri	Dans Gösterimi	Eğitim Fakültesi Konferans Salonu	180
185	14-22.04.2008	8 Gün	Eskişehir Büyükşehir Belediyesi Ömer Metin Kaplan Atölyesi	---	Her Ev Bir Atölye Olacak Projesi	Resim Sergisi	ESOGÜ Sanat Galerisi	3500

Sıra	Tarih	Süre	Düzenleyen	Konuşmacı	Konu	Tür	Yer	Katılımcı Sayısı
186	25.04.2008	2 Saat	Eğitim Fakültesi Müzik Kulübü	---	En Sevdiğimiz Türküler	Konser	Prof.Dr. Necla Özdemir Salonu	220
187	15.04.2008	2 Saat	FEF Dekanlığı	Oturum Başk.Doç.Dr. Semra İLHAN Biyoloji Bölümü Öğr. Üy.	Erasmus Toplantısı	Toplantı	Fen Edebiyat Fakültesi Konferans Salonu	100
188	15-16.04.2008	2 Gün	Kariyer Merkezi	M.Afşin KÖSE (Ziraat Bankası Müfettişi)	Kariyer Günleri 2008	Sempozyum	Prof.Dr. Necla Özdemir Salonu	1000
189	16.04.2008	3 Saat	FEF Tarih Bölümü Tarih ve Gençlik Kulübü	Yrd.Doç.Dr. Hasan Hüseyin ADALIOĞLU (Tarih Bölümü Öğr. Üyesi)	Kaşgarlı Mahmut Anma Programı	Konferans	Fen Edebiyat Fakültesi Konferans Salonu	200
190	17.04.2008	2 Saat	Gösteri Sanatları Kulübü	---	Çağdaş Dans Atölye Çalışması	Çalışma	Eğitim Fakültesi Konferans Salonu	50
191	18.04.2008	4 Saat	Psikiyatri A.D.	Prof.Dr.Gülten Seber, Psik.Özlem Akarsu, Dr.Serkan Bilgiç	Ergenlik Dönemi Aileye Yaklaşım Sınav Kaygısı ve Başetme Yolları	Sempozyum	Prof.Dr. Necla Özdemir Salonu	220
192	21.04.2008	2 Saat	ESOGÜ Öğrenci Konseyi Başkanlığı	Komiser Kemal KIZILBABA	Gençliğimizi Bekleyen Büyük Tehlike	Konferans	Prof.Dr. Necla Özdemir Salonu	100
193	21.04.2008	2 Saat	FEF Tarih Bölümü Tarih ve Gençlik Kulübü	Doç.Dr.Tamila Abbashanlı-Aliyeva (FEF Türk Dili ve Ed. Bölümü Öğr.Üy.)	Karabağ'ın Manası	Konferans	Fen Edebiyat Fakültesi Konferans Salonu	190
194	21.04.2008	2 Saat	Anadolu Orkestrası Senfoni Orkestrası, Oda Müziği Grubu ve HAMER	---	Ceren NECİPOĞLU (Arp Resitali)	Konser	Prof.Dr. Necla Özdemir Salonu	30
195	22.04.2008	2 Saat	Yerleşke 2023 Dergisi Ekibi	---	Yerleşke Dergisi Kulüplerle Tanıtım Söyleşisi	Söyleşi	Prof.Dr. Necla Özdemir Salonu	100
196	22.04.2008	2 Saat	ESOGÜ Tiyatro Topluluğu	---	Evler Evler	Tiyatro Gösterimi	Prof.Dr. Necla Özdemir Salonu	200
197	22.04.2008	2 Saat	MMF Endüstri Mühendisliği Kulübü	Cengiz ERŞAHİN	Stres, Mücadele Ruhu, Kendine Güven	Konferans	Fen Edebiyat Fakültesi Konferans Salonu	180
198	23.04.2008	2 Saat	Adnan Menderes Anaokulu	---	23 Nisan Ulusal Egemenlik ve Çocuk Bayramı Kutlama Programı	Gösteri	Eğitim Fakültesi Konferans Salonu	200
199	25.04.2008	3 Saat	Dermatoloji A.D.	Prof.Dr.ilham Sabuncu, Doç.Dr.Nurhan Saraçoğlu, Öğr.Gör.Dr.Ayşe Esra Koku Aksu	Kozmetik Ürünlerin Dermatolojide Kullanımı	Panel	Prof.Dr. Necla Özdemir Salonu	190

Sıra	Tarih	Süre	Düzenleyen	Konuşmacı	Konu	Tür	Yer	Katılımcı Sayısı
200	25.04.2008	2 Saat	Fen Edebiyat Fakültesi Fizik Bölümü	Doç.Dr. Abdullah ALGIN (FEF Fizik Bölümü Öğr.Üyesi)	Evren ve Biz	Seminer	Fen Edebiyat Fakültesi Konferans Salonu	180
201	25.04.2008	1 Saat	Eğitim Fakültesi Müzik Kulübü	---	En Sevdiğiniz Türküler	Konser	Prof.Dr. Necla Özdemir Salonu	200
202	25-27-04.2008	3 Gün	Eğitim Fakültesi Dekanlığı	---	Türkiye'de Eğitim Yönetiminin Bugünü ve Geleceği	Kongre	Eğitim Fakültesi Konferans Salonu	700
203	29.04.2008	3 Saat	Eczacıbaşı Vitra A.Ş.	---	Eczacıbaşı Vitra A.Ş. Kariyer Günü	Kariyer Günü	Prof.Dr. Suat Mirza Salonu	200
204	29.04.2008	2 Saat	FEF Karşılaştırmalı Edebiyat Bölümü	Erol BÜYÜKMERICİ (Yazar)	Çizgilerle Nasrettin Hoca	Konferans	Prof.Dr. Necla Özdemir Salonu	220
205	29.04.2008	2 Saat	Gösteri Sanatları Kulübü	---	Kanlı Bıçak	Film Gösterimi	Prof.Dr. Necla Özdemir Salonu	80
206	29.04.2008	2 Saat	Mareşal Fevzi ÇAKMAK İlk Öğretim Okulu	---	Mareşal Fevzi ÇAKMAK İlk Öğretim Okulu Müze Ziyareti	Ziyaret	FEF Zooloji Müzesi	30
207	30.04.2008	2 Saat	Tıp Fak. Fikir Kulübü	Demirtaş CEYHUN (Yazar)	Postmodernizm	Konferans	Prof.Dr. Necla Özdemir Salonu	190
208	01.05.2008	2 Saat	Kızılay Kan Merkezi	ESYO son sınıf öğrencileri	Sağlık Personelinin Kan Bağışı Hakkında Düşünceleri	Toplantı	Fen Edebiyat Fakültesi Konferans Salonu	150
209	01.05.2008		Ali Sırrı YEĞENOĞLU	---	Müzikli Yoga Semineri	Seminer	Prof.Dr. Necla Özdemir Salonu	120
210	01.05.2008	2 Saat	FEF Matematik Bölümü, Matematik ve Bilgisayar Kulübü	Prof.Dr. Ali YAZICI	Matematik ve Bilişim	Konferans	Fen Edebiyat Fakültesi Konferans Salonu	160
211	02.05.2008	2 Saat	MMF Makine Mühendisliği Bölümü	---	Toplam Kalite Yönetimi Sertifikalarının Verilmesi (ISO 9001)	Tören	MMF 3. Kat Toplantı Salonu	20
212	02.05.2008	3 Saat	FEF Türk Dili ve Edebiyatı Bölümü	Prof.Dr. Kazım YETİŞ, Prof.Dr. Fatih ANDI (İstanbul Üniv. Öğr. Üy.), Araştırmacı Yazar Beşir AYVAZOĞLU	Yahya Kemal BEYATLI	Panel	Fen Edebiyat Fakültesi Konferans Salonu	180
213	03-04.05.2008		Tıp Fakültesi Atatürkçü Düşünce Topluluğu	---	Geleneksel Demokratik Cumhuriyet Üniversiteleri Platformu - Öğrenci Kongresi	Kongre	Prof.Dr. Necla Özdemir Salonu	180
214	03.05.2008		Tıp Fakültesi Atatürkçü Düşünce Topluluğu	Prof.Dr. Mustafa ÖZER	Dünyada ve Türkiye'de Ekonomik Gelişmeler	Konferans	Prof.Dr. Necla Özdemir Salonu	200
215	05-09.05.2008	4 Gün	MMF Jeoloji Mühendisliği Öğrenci Kulübü	---	Jeoloji Mühendisliği Kariyer Günleri	Kariyer Günü	Prof.Dr. Suat Mirza Salonu	500

Sıra	Tarih	Süre	Düzenleyen	Konuşmacı	Konu	Tür	Yer	Katılımcı Sayısı
216	05.09.2008	2 Saat	ESYO	Prof.Dr.ilhan Ünlü (ESYO Müdürü), Yrd.Doç.Dr.Nebahat ÖZERDOĞAN(ESYO Öğr.Üy.), Baş Hemş.Meral Altıntaş (Esk. Doçum ve Çocuk Hast.), BaşhemYrd. Nihal Yücel (Zübeyde Hanım Doğ.ve çoc.Bak.Evi Hast.), Dr.F.Deniz Sayiner (ESYO Öğr.Gör.), Merve Tözer (ESYO 4.sınıf Ebelik Böl. öğrencisi)	Dünya Ebeler Günü	Panel	Prof.Dr. Necla Özdemir Salonu	170
217	06.05.2008	2 Saat	İİBF Aktif Üniversiteler Kulübü	Evren Dilekli (Hazine Müst.Dai.Bşk), Alper Çağrı Yılmaz (Devlet Plan.Teşk.Planlama Uzm.), Yücel Yazar (Merkez Bank. Kamuoyu ile ilişk.Dai Bşk.), Ali Mercan Aydın (Maliye Bak.Strateji Geliştirme Dai.Bşk.)	Kurum ve Meslek Tanıtımı	Söyleşi	İİBF Prof.Dr.Orhan OĞUZ Amfisi	120
218	06.05.2008	3 Saat	TMMOB İnşaat Mühendisleri Odası Eskişehir Şubesi	Yüksek İnşaat Mühendisi Joseph KUBİN, Prof.Dr. Polat GÜLKAN (ODTÜ)	2007 Deprem Yönetmeliği ve Uygulamada Yaşanan Zorluklar, Yer Hareketleri	Konferans	Fen Edebiyat Fakültesi Konferans Salonu	170
219	06.05.2008	3 Saat	Tıp Fakültesi Atatürkçü Düşünce Topluluğu	Prof.Dr. Ayhan AYDIN	Sevgi, İletişim ve Yaşama Sanatı	Konferans	Prof.Dr. Necla Özdemir Salonu	150
220	06.05.2008	2 Saat	Gösteri Sanatları Kulübü	---	Dr. Strangelove	Film Gösterimi	Prof.Dr. Necla Özdemir Salonu	80
221	06.05.2008	2 Saat	Eskişehir Valiliği İl Kültür ve Turizm Müdürlüğü	---	Tarihi Türk Müziği Topluluğu ve Ahmet Özhan Konseri	Konser	ESOGÜ Spor Salonu	1200
222	07-08.05.2008 (iki gün öğleden sonraları)	4 Saat	Tıp Fak. Enfeksiyon Kontrol Komitesi	---	Hastane İnfeksiyonları Eğitimi	Konferans	Prof.Dr. Necla Özdemir Salonu	150
223	07.05.2008	1 Saat	FEF Fizik Kulübü	---	Fizik Kulübü Genel Kurulu	Toplantı	Fen Edebiyat Fakültesi Konferans Salonu	50

Sıra	Tarih	Süre	Düzenleyen	Konuşmacı	Konu	Tür	Yer	Katılımcı Sayısı
224	08.05.2008	3 Saat	FEF Türk Dili ve Edebiyatı Bölümü	FEF Türk Dili ve Edebiyatı Öğrencileri	Kaşgarlı Mahmut Paneli	Panel	Prof.Dr. Necla Özdemir Salonu	200
225	08.05.2008	2 Saat	İİBF Aktif Üniversiteler Kulübü	Evren Dilekli (Hazine Müst.Dai.Bşk), Alper Çağrı Yılmaz (Devlet Plan.Teşk.Planlama Uzm.), Yücel Yazar (Merkez Bank. Kamuoyu ile ilişk.Dai Bşk.), Ali Mercan Aydın (Maliye Bak.Strateji Geliştirme Dai.Bşk.)	Kurum ve Meslek Tanıtımı	Söyleşi	İİBF Prof.Dr.Orhan OĞUZ Amfisi	150
226	09.05.2008	Tüm Gün	FEF İstatistik Bölümü ve Genç İstatistikçiler Kulübü	Doç.Dr.Şenol Erdoğan (FEF İstatistik Böl.Bşk.), Prof.Dr.Necmi Gürsakar (Uludağ Üniv. Öğr.Üy.), Doç.Dr.Muzaffer Kapanoğlu (ESOGÜ Öğr.üy.)	09 Mayıs Türkiye İstatistik Günü	Kutlama	Eğitim Fakültesi Konferans Salonu	160
227	09.05.2008	2 Saat	ESOGÜ ile Eskişehir İl Emniyet Müdürlüğü	Yrd.Doç.Dr.Murat Karacasu (MMF Öğr.Üy.), Başkomiser Bahadır Can (Emniyet Müd.), Öğr.Gör.Nurcan Anık (ESOGÜ SHMYO Öğr.Gör.)	Trafik Güvenliği	Panel	Prof.Dr. Necla Özdemir Salonu	140
228	09.05.2008	3 Saat	FEF Fizik Bölümü	Prof.Dr. Raşit TURAN (ODTÜ Fizik Bölümü Öğretim Üyesi)	Nanoteknoloji Uygulamalarına Genel Bir Bakış ve Yeni Nesil Güneş Hücreleri	Konferans	Fen Edebiyat Fakültesi Konferans Salonu	180
229	10.05.2008	2 Saat	Eskişehir Valiliği İl Kültür ve Turizm Müdürlüğü	---	ESOGÜ Gösteri Sanatları Kulübü Konseri	Konser	ESOGÜ Spor Salonu	1500
230	10-11.05.2008		JCI Eskişehir Temsilciliği ile AIESEC	---	Ulusal İş Planı ve Girişimcilik (UGIP)	Kariyer Günü	Tıp Fak. 1 Nolu Toplantı Salonu	50
231	13-14.05.2008	2 gün	ESOGÜ Deprem Araştırma ve Uygulama Merkezi, İnşaat Mühendisleri Odası Eskişehir Şubesi, Baraj Güvenliği Derneği	---	Dolgu Baraj Tasarımında Gelişmeler	Sempozyum	Prof.Dr. Necla Özdemir Salonu	540
232	13.05.2008	2 Saat	Acıbadem Hastanesi	---	ESYO Öğrencileri için Acıbadem Hastanesi Kariyer Günü	Kariyer Günü	Eğitim Fakültesi Konferans Salonu	150
233	13.05.2008		Rektörlük	---	Latin ve Tango Gösterisi	Gösteri	ESOGÜ Spor Salonu Önü	1500

Sıra	Tarih	Süre	Düzenleyen	Konuşmacı	Konu	Tür	Yer	Katılımcı Sayısı
234	13.05.2008	2 Saat	FEF Karşılaştırmalı Edebiyat Bölümü	Serpil URAL (Yazar-Editör)	Yazar Neyi Nasıl Yazar	Konferans	Fen Edebiyat Fakültesi Konferans Salonu	120
235	13.05.2008		ESOGÜ Dağcılık Kulübü	---	Tırmanma Duvarı Gösterileri	Gösteri	Şenlik Alanı	800
236	13.05.2008		Hamer	---	Deniz Erol Konseri	Konser	ESOGÜ Spor Salonu	700
237	13.05.2008		ESOGÜ Tiyatro Topluluğu	---	Evler Evler	Tiyatro Gösterimi	Eğitim Fakültesi Konferans Salonu	200
238	13.05.2008		Rektörlük	---	Dolapdere Big Gang Konseri	Konser	Merkezi Yemekhane Önü	6000
239	14.05.2008	2 Saat	ESYO	Emekli Öğr. Üyesi Doç.Dr. Münevver KILIÇ, Ege Üniv. Hemşirelik Y.O Öğr. Üyesi Doç.Dr. Zümrüt BAŞBAKKAL	Hemşirelik Felsefesi ve Alturizm	Konferans	Eğitim Fakültesi Konferans Salonu	170
240	14.05.2008	2 Saat	Anadolu Orkestrası Senfoni Orkestrası, Oda Müziği Grubu ve HAMER	ASO Üflemeli Çalgılar Beşlisi Ayla Emanet (flüt), Hazal Yeşilli (Obua), Kaya Kılıç (klarnet), Esra Taviş (Fagot), Mustafa Gülmez (Korno)	ASO Üflemeli Çalgılar Beşlisi	Konser	Prof.Dr. Necla Özdemir Salonu	40
241	14.05.2008		Rektörlük	Arif ŞentürkSabriye SayınRüstem AvcıPınar KIZILAY	Balkan ve Rumeli Havaları	Konser	ESOGÜ Spor Salonu	1500
242	15.05.2008	2 Saat	FEF Tarih ve Gençlik Kulübü	Yrd.Doç.Dr. Cezmi KARASU	Hayat Bir Eğlencedir, Hayatı Ciddiye Alın!	Gösteri	Fen Edebiyat Fakültesi Konferans Salonu	120
243	15.05.2008	3 Saat	ESOGÜ Öğrenci Derneği	Doç.Dr. Selahattin TURAN (ESOGÜ Öğretim Üyesi)	Lider Bir İnsan Olabilmek	Konferans	Eğitim Fakültesi Konferans Salonu	160
244	15.05.2008		ESOGÜ Tiyatro Topluluğu	---	Çehovdan Öyküler	Tiyatro Gösterimi	Prof.Dr. Necla Özdemir Salonu	80
245	15.05.2008		Rektörlük	Grup İkaz, Grup Steo Kimlik	Rock Konseri	Konser	ESOGÜ Spor Salonu	2500

Sıra	Tarih	Süre	Düzenleyen	Konuşmacı	Konu	Tür	Yer	Katılımcı Sayısı
246	15.05.2008		Rektörlük	---	Emre AYDIN Konseri	Konser	Merkezi Yemekhane Önü	8000
247	16.05.2008	2 Saat	Bursa Yenişehir Osmangazi Lisesi	---	Bursa Yenişehir Osmangazi Lisesi Ziyareti	Müze Ziyareti	ESOGÜ	90
248	16.05.2008		Rektörlük	Grup Zula	Türk Halk Müziği Konseri	Konser	ESOGÜ Spor Salonu	1500
249	16.04.2008	2 Saat	Delphi Automotive Systems Ltd.Şti.	---	Delphi Tanıtım Günleri	Tanıtım Günü	Prof.Dr. Suat Mirza Salonu	150
250	16.04.2008		ESOGÜ Tiyatro Topluluğu	---	Bahar Noktası	Tiyatro Gösterimi	Prof.Dr. Necla Özdemir Salonu	200
251	16.04.2008		Rektörlük	---	Öykü - Berk Konseri	Konser	Merkezi Yemekhane Önü	8000
252	20.05.2008	2 Saat	ESYO	ESYO son sınıf öğrencileri	Empati	Araştırma Anketi	Prof.Dr. Necla Özdemir Salonu	120
253	20.05.2008	2 Saat	Gösteri Sanatları Kulübü	---	Hot Fuzz	Film Gösterimi	Prof.Dr. Necla Özdemir Salonu	70
254	21.05.2008	4 Saat	Tıp Fak. Kadın Hast. Ve Doğum A.D.	---	Eğitim Toplantıları Programı	Toplantı	Prof.Dr. Necla Özdemir Salonu	60
255	21.05.2008	2 Saat	Eğitim Fakültesi Müzik Kulübü	---	Atatürk'ü Anladık ve Anıyoruz	Konser	Eğitim Fakültesi Konferans Salonu	170
256	21.05.2008	2 Saat	İİBF Dil ve Tarih Topluluğu	Emekli Albay Erdal SARIZEYBEK	Ulusal Güvenlik	Söyleşi	Prof.Dr. Necla Özdemir Salonu	220
257	21.05.2008	2 Gün	ESOGÜDER	---	Zulüm Coğrafyası	Fotoğraf Sergisi	ESOGÜ Yemekhanesi Önü	1500
258	21.05.2008	2 Saat	ESOGÜDAM	Zekeriya POLAT (Yıldız Teknik Üni. Öğr. Üy.), İlhami ÜLGER (Yapı Denetim Kurumları Birliği Genel Başkanı)	Depreme Dayanıklı Betonarme Bina Tasarımı ve Yapı Denetimi	Panel	Prof.Dr. Suat Mirza Salonu	180
259	22.05.2008	2 Saat	İİBF Toplum Gönüllüleri Kulübü	---	Büyük Çocuklar Projesi Kapsamında Düzenlenecek Film Gösterimi	Film Gösterimi	İİBF Konferans Salonu	120
260	22.05.2008	3 Saat	FEF Matematik Bölümü	Prof.Dr. Ali Bülent EKİN (Ankara Ü. Fen Fakültesi Matematik Böl. Öğr. Üy.)	Kriptoloji	Konferans	Fen Edebiyat Fakültesi Konferans Salonu	120

Sıra	Tarih	Süre	Düzenleyen	Konuşmacı	Konu	Tür	Yer	Katılımcı Sayısı
261	22.05.2008	2 Saat	Suzan Gürcanlı İlköğretim Okulu Müdürlüğü	---	Çanakkale Geçilmez	Tiyatro Gösterimi	Prof.Dr. Necla Özdemir Salonu	230
262	26.05.2008	2 Saat	Birleşik Sağlık Kurumları ile ESYO	---	Kariyer Günleri	Kariyer Günü	Prof.Dr. Necla Özdemir Salonu	160
263	26.05.2008	3 Saat	ESOGÜ Tıp Fakültesi	Prof.Dr.Sevilhan ARTAN (Mod), Prof.Dr. Uğur YAVUZER, (Akdeniz Ü. Tıp Fak. Fizyoloji A.D. Öğr. Üy.)	Hücre Yaşlanması ve Kanser	Konferans	Prof.Dr. Necla Özdemir Salonu	150
264	27.05.2008	2 Saat	Gösteri Sanatları Kulübü	---	Hayatın Anlamı	Film Gösterimi	Prof.Dr. Necla Özdemir Salonu	60
265	28.05.2008	4 Saat	Tıp Fak. Kadın Hast. Ve Doğum A.D.	Prof.Dr. Özgür DEREN (Hacettepe Üni.) (Trombofili ve Gebelik) Prof.Dr. Ayşe KAFKASLI (İnönü Üni.) (Gebelik ve Daibet Taraması : ne değışti?)	Eğitim Toplantıları Programı	Toplantı	Prof.Dr. Necla Özdemir Salonu	120
266	30.05.2008	2 Saat	ESOGÜ MMF ile Makine Mühendisleri Odası Eskişehir Şubesi	---	Mesleğe Hoş Geldin Kokteyli	Toplantı	Üniversite Kulüp	50
267	31.05.2008	1 Saat	Yurtiçi Kargo	---	Kurum toplantısı	Toplantı	Eğitim Fakültesi Konferans Salonu	100
268	03.06.2008	2 Saat	Sağlık Hizmetleri M.Y.O	---	Sağlık Hizmetleri M.Y.O Mezuniyet Töreni	Mezuniyet Töreni	ESOGÜ Spor Salonu	800
269	03.06.2008	1 Saat	Servier İlaç ve Araştırma A.Ş.	---	Tıp Fakültesi Öğrencilerine Yönelik Kariyer Günü	Kariyer Günü	Prof.Dr. Necla Özdemir Salonu	130
270	04.06.2008	1 Saat	MMF Kimya Mühendisliği Bölümü	---	Mühendislik Çözümlenmeleri Dersi Poster Günü	Poster Günü	Kimya Mühendisliği Bölümü	240
271	05.06.2008	1 Saat	Sağlık-Kültür ve Spor Daire Başkanlığı	---	ESOGÜ Anaokulu diploma töreni provası	Tören	Prof.Dr. Necla Özdemir Salonu	50
272	06.06.2008		Sağlık-Kültür ve Spor Daire Başkanlığı	---	ESOGÜ Anaokulu diploma töreni	Tören	Prof.Dr. Necla Özdemir Salonu	250
273	06.06.2008	2 Saat	Sivrihisar M.Y.O	---	Sivrihisar M.Y.O Mezuniyet Töreni	Mezuniyet Töreni	Sivrihisar M.Y.O	500
274	07.06.2008		KGS Danışmanlık ve Eğitim Hizmetleri LTD ŞTİ.	---	ISO 9001:2000 Kalite Yönetim Sistemi Eğitimi	Eğitim	Prof.Dr. Suat Mirza Salonu	80

Sıra	Tarih	Süre	Düzenleyen	Konuşmacı	Konu	Tür	Yer	Katılımcı Sayısı
275	09.06.2008	2 Saat	ESYO	---	ESYO Mezuniyet Töreni	Mezuniyet Töreni	ESOGÜ Spor Salonu	900
276	09.06.2008	2 Saat	Tepebaşı Belediyesi	---	Zemin Islahı Metotları	Seminer	Eğitim Fakültesi Konferans Salonu	80
277	09.06.2008	1 Saat	MMF Elektrik-Elektronik Mühendisliği Bölümü	---	Mesleğe İlk Adım	Kokteyl	Prof.Dr. Suat Mirza Salonu	70
278	10.06.2008	2 Saat	MMF	---	MMF Mezuniyet Töreni	Mezuniyet Töreni	Porsuk Spor Salonu	2200
279	10.06.2008	2 Saat	FEF	---	FEF Mezuniyet Töreni	Mezuniyet Töreni	Porsuk Spor Salonu	2000
280	11.06.2008	2 Saat	İİBF	---	İİBF Mezuniyet Töreni	Mezuniyet Töreni	ESOGÜ Spor Salonu	1000
281	11.06.2008	2 Saat	Eğitim Fakültesi	---	Eğitim Fakültesi Mezuniyet Töreni	Mezuniyet Töreni	ESOGÜ Spor Salonu	1200
282	12-13.06.2008	2 Gün	FEF Fizik Bölümü	---	II.Ulusal Güneş ve Hidrojen Enerjisi Kongresi	Kongre	Fen Edebiyat Fakültesi Konferans Salonu	400
283	13-15.06.2008	3 Gün	Tıp Fakültesi Acil Tıp A.D.	---	3. Acil Tıp Asistan Sempozyumu	Sempozyum	Prof.Dr. Necla Özdemir Salonu	150
284	16.06.2008	1 saat	Özlem Arkan SÜMER, Keman Çağdaş Alapınar Gençay, Piyano	---	Mozart, Vitali, Grieg	Konser	Prof.Dr. Necla Özdemir Salonu	40
285	16-18.06.2008	3 Gün	Tıp Fakültesi Göğüs Hast. A.D. ve Toraks Derneği	---	Diagnostic Theracoscopy and Ultrasonography	Kurs	Tıp Fakültesi Göğüs Hast.A.D.	20
286	17.06.2008	2 Saat	Ziraat Fakültesi	---	Ziraat Fakültesi Mezuniyet Töreni	Mezuniyet Töreni	Ziraat Fakültesi	500
287	19.06.2008	2 Saat	Tıp Fakültesi	---	Tıp Fakültesi Mezuniyet Töreni	Mezuniyet Töreni	ESOGÜ Spor Salonu	1500
288	19.06.2008	3 Saat	ESOGÜ Fen Bilimleri Araştırma ve Uygulama Merkezi (FBAM)	Dr. Gerardo CORZOMeksika Ulusal Otonom Üniversitesi (UNAM) Biyoteknoloji Enstitüsü Öğretim Üyesi	Composition of scorpion venoms and the potential application of peptide toxins	Konferans	Fen Edebiyat Fakültesi Konferans Salonu	120
289	22.06.2008	7 Saat	Paylaşım Anaokulu	---	Diploma Töreni	Tören	ESOGÜ Spor Salonu	400

Sıra	Tarih	Süre	Düzenleyen	Konuşmacı	Konu	Tür	Yer	Katılımcı Sayısı
290	22.06.2008	4 Saat	Eskişehir Ptt Başmüdürlüğü ile, Eskişehir Barosu Başkanlığı	---	Tebliğat Hukuku ve Uygulaması	Eğitim	Prof.Dr. Necla Özdemir Salonu	100
291	27.06.2008	3 Saat	ESOGÜ Tıp Fakültesi	Prof.Dr.Zübeyir Kılıç, Prof.Dr.Gülten Seber (Mod.)	Çocuk İstismarı ve İhtimalinin Önlenmesinde Ekip Çalışması	Panel	Prof.Dr. Necla Özdemir Salonu	50
292	08.07.2008	7 Saat	Rektörlük	Yrd.Doç.Dr. Uğur KESEN, Dr. Bahadır BAHADIROĞLU	Avrupa Birliği Çerçeve Programları	Toplantı	Prof.Dr. Necla Özdemir Salonu	150
293	09.07.2008	2 Saat	ESOGÜ Tıp Fakültesi	---	Akademik Genel Kurul Toplantısı	Toplantı	Prof.Dr. Necla Özdemir Salonu	100
294	22.08.2008	2 Saat	ESOGÜ Tıp Fakültesi	---	Kulak Burun Boğaz Hastalıkları Anabilim Dalı Öğretim Üyesi Prof.Dr. Emre CİNGİ'nin Emeklilik Töreni	Tören	Prof.Dr. Necla Özdemir Salonu	230

2007-2008 öğretim yılında sergiler hariç 89.484 kişi etkinliklere izleyici olarak katılmıştır.
2007-2008 öğretim yılında toplam 114.484 kişi etkinliklere izleyici olarak katılmıştır.

IV-KURUMSAL KABİLİYET VE KAPASİTENİN DEĞERLENDİRİLMESİ

A. Üstünlükler

1. Uzmanlaşmış, eğitim-öğretim düzeyi yüksek, öğrenmeye, araştırmaya ve özverili çalışmaya açık, dinamik öğretim elemanlarının bulunması
2. Fiziksel ve teknolojik altyapının düzey ve çeşitlilik bakımından yeterli olması
3. Dış paydaşlar ile iletişimimizin iyi olması
4. Üst yönetimin deneyimli ve yeniliklere açık olması
5. Öğrenci ve öğretim elemanları arasında etkin iletişim sağlanması
6. Öğrencilere sağlanan hizmetlerde yapıcı ve kolaylaştırıcı yaklaşımda olunması
7. Öğrencilerin sosyal yaşamını zenginleştirecek kurumsal, güçlü bir altyapının bulunması
8. Üniversitenin merkezi bir kütüphaneye sahip olması ve birçok bilimsel veri tabanına üyeliğinin bulunması
9. Birimler arası ilişkilerin iyi olması
10. Hızla gelişen ve yeniliğe açık bir üniversite olunması
11. Çok sayıda ve etkin öğrenci kulüplerine sahip olunması
12. Bilimsel araştırma projelerinin desteklenmesi
13. Üniversite birimlerinin büyük çoğunluğunun aynı yerleşke içinde olması
14. Çok sayıda ulusal ve uluslararası bilimsel etkinlikler düzenlenmesi
15. Öğrencilere ve çalışanlara yönelik sosyal, kültürel ve sportif faaliyetleri düzenleme olanaklarının bulunması
16. Diğer üniversitelere öğretim elemanı yetiştirilmesi
17. Üniversitenin bazı birimlerinin yüksek düzeyde tanınması ve bölgeye liderlik edecek özellikte olması
18. İsteğe bağlı İngilizce hazırlık sınıfının bulunması ve bağlı olarak İngilizce öğrenime devam edebilme olanağının sağlanması
19. Bilişim teknolojilerine yapılan yatırım ve internet altyapısına önem verilmesi
20. Sürekli kurumsal gelişme isteği
21. Huzurlu ve sağlıklı bir çalışma ortamının bulunması
22. Anabilim dallarında akademik araştırma özgürlüğü
23. Hizmet içi ve görevde yükselme eğitimlerinde, sınav uygulamalarında gerekli bilgi ve deneyimin bulunması
24. Değişen koşullara kolayca uyum sağlayabilme
25. Çalışanlarımızın tüm öğrencilerimize ve diğer paydaşlarımıza eşitlik ilkesi çerçevesinde yaklaşmaları
26. Teknik donanımı güçlü spor alanlarının bulunması
27. Lisansüstü programlarda disiplinler arası işbirlikleri yaratabilecek ortamın bulunması

28. Lisans programlarında yandal ve çift anadal olanaklarının bulunması
29. Eğitim öğretim programlarında çeşitlilik bulunması
30. Bilgili ve deneyimli öğretim elemanı, teknik ve idari kadrosu ile güçlü laboratuvar ve diğer altyapısıyla eğitim-öğretim, araştırma, sağlık ve sosyal hizmetler sunulması
31. Birçok alanda referans özelliğine sahip eğitim, araştırma ve uygulama hastanesinin bulunması
32. Erasmus programı ile giderek artan sayıda öğrenci ve öğretim elemanlarımızın Avrupa'daki üniversitelerle karşılıklı değişimi
33. Eğitim öğretim alanında uluslararası işbirlikleri kurulması
34. Üniversite-Sanayi işbirliğini kuvvetlendirecek Anadolu Teknoloji Araştırma Parkı A.Ş (ATAP). ve Eskişehir Teknoloji Geliştirme Merkezi gibi kuruluşlara ortak olunması
35. Öğrencilerimizin ve çalışanlarımızın sosyal ve psikolojik sorunlarını danışabilecekleri ve yardım alabilecekleri merkezlerin bulunması
36. Türkiye'de ilgili bakanlık onayıyla "Enerji Yöneticisi Sertifikası" verme yetkisine sahip 4 kurumdan birisi olunması
37. Genetik ve tüp bebek ile ilgili mükemmel donanımlı merkezlerin bulunması
38. Uluslararası yayınlarda artış sürekliliği
39. Özverili bir anlayışla çalışan idari personelin olması
40. Akademik atama-yükseltme koşullarının bilimsel ölçütlere uyumlu olması
41. Avrupa Mühendislik Eğitimi Birliği (SEFİ) üyeliği

B. Zayıflıklar

1. Akademik ve idari kadronun sayısal olarak yetersiz olması
2. Bazı birimlerde fiziksel altyapı eksikliklerinin bulunması
3. Sanayi, yerel yönetimler, sivil toplum ve meslek kuruluşları ile işbirliğinin yetersiz olması
4. Mezunlarla iletişim ve işbirliğinin yetersiz olması
5. Kadro eksikliğinden kaynaklanan ders ve iş yükünün fazla olması
6. Bütçeden ayrılan kaynağın az olmasından dolayı finansal kaynak yetersizliği
7. Çalışanlar arasındaki ücret dengesizliği ve yetersizliği
8. Hizmet içi eğitim faaliyetlerinin yetersizliği
9. Ekip çalışması ve katılımcılığın yeterince gerçekleştirilememesi
10. İş süreçlerinde iş teknolojilerinin yeterince kullanılamaması
11. Öğrencilerin yabancı kaynaklardan yararlanma konusunda dil bilgilerinin yetersizliği
12. Teknolojik araç ve gerecin etkin ve verimli kullanılmıyor olması
13. Bazı iş süreçlerindeki bürokratik ve yasal engeller
14. Lisansüstü eğitimde disiplinler arası ilişkilerin yetersizliği
15. Performans değerlendirme yöntemlerinin yeterince geliştirilmemesi
16. Çalışanları isteklendirecek yöntemlerin yeterli olmaması
17. Çalışanların sosyal iletişimlerini artıracak faaliyetlerin eksikliği

- 18.Üniversitemiz ve birimlerinin, paydaşlarına tanıtımındaki yetersizlikler
- 19.Kariyer planlama ile ilgili mekanizmaların geliştirilmesindeki yetersizlikler
- 20.Üniversitenin kendine ait bir konuk evinin ve öğrenci yurdunun olmaması
- 21.Kurumsal bilginin kurum içinde arşivlenmesi, paylaşılması ve dağıtılmasındaki yetersizlikler
- 22.Bazı iş süreçlerinin kişiye bağımlı olması ve yetki karmaşası yaşanması
- 23.Malzeme ve ihtiyaç planlama birimlerinin etkin ve verimli kullanılmasındaki yetersizlikler
- 24.Birimlerde bilgi işlem, teknik donanım ve bakım ekiplerinin olmaması, merkezi destek birimlerinin yetersizliği
- 25.“Açık kaynak” yazılımlarına gerekli önemin verilmemesi
- 26.Değişen koşul ve yeniliklere göre öğretim programlarımızın güncellenmesindeki yavaşlık
- 27.Uygulamalı eğitim ve öğretimin yetersiz olması
- 28.Lisansüstü öğretimde II. öğretim programlarının yaygınlaştırılmaması
- 29.Öğrencilerin bilimsel etkinliklere katılımını artıracak yöntemlerin geliştirilmesindeki yetersizlik
- 30.Eğitim ve araştırma faaliyetlerinde resmi dış paydaşlarımız dışında maddi destek sağlayacak dış paydaşlarımızın olmaması
- 31.Akreditasyon çalışmalarının yetersizliği
- 32.Araştırma sonuçlarının uygulamaya yeterince dönüştürülememesi
- 33.Öğrencilerin ulusal ve uluslararası burs ve destek olanaklarından yeterince faydalanamaması
- 34.Dış destekli araştırma projelerine katılımın yetersizliği
- 35.Engelli öğrenci ve çalışanlara sunulan hizmetlerin yetersiz olması
- 36.Bazı uzmanlık alanlarında lisansüstü eğitim öğretimin verilememesi
- 37.Öğrencilerde araştıran, çözümleyen, birleştiren bir bakış açısının ve özgüvenin yeterince oluşturulamaması
- 38.Uluslararası yayınların öğretim üyesi başına düşen oranının yetersizliği
- 39.İdari personelin deneyim azlığı
- 40.Temizlik, bakım onarım gibi temin edilen destek hizmetlerinde aksamalar yaşanması

C. Değerlendirme

Eskişehir Osmangazi Üniversitesi paydaşlarına verdiği hizmetlerin kalitesini her geçen yıl artırma arzusu ve gayreti içerisinde. Üniversitemiz yönetimi, kamunun ve üniversitemizin menfaatlerini ön planda tutarak sunulan hizmetlerde, mali ve idari işlerde adalet ilkesiyle şeffaflık ve hesap verebilirlik politikalarını en yüksek düzeyde uygulamaya çalışmaktadır.

Sunulan hizmetlerde kanunlara, yönetmeliklere ve tüzüklere uyulmakta, alınan kararlarda ortak akla ve katılımcılığa önem verilmektedir.

2008 yılındaki faaliyetlerin daha önceki yıllara göre artış göstermesine rağmen yeterli görülmemekte sunulan hizmetlerin kalitesinin artırılması yönünde somut adımlar atılması ve daha çok çalışılması planlanmaktadır.

2006 yılı boyunca çalışmaları devam eden ve 2007 yılında tamamlanan 2008-2012 yıllarını kapsayan Stratejik Planımız, üniversitenin gelişimindeki adımları yakından incelemek ve gelecekte beklenmedik sorunlarla karşılaşmamak, sunduğumuz hizmetlerin niteliğini ve niceliğini artırmak yönünden önemli sayılmaktadır.

Üniversitemizde stratejik planın yürürlüğe girmesi, performans programının hazırlanması ve performansa dayalı bütçe anlayışıyla önümüzdeki yıllarda faaliyetlerinin daha kaliteli, verimli ve etkin olarak planlanacağı ve gerçekleştirileceği öngörülmektedir.

V- ÖNERİ VE TEDBİRLER

Üniversitemizde sunulan hizmetler ve yapılan faaliyetlerin nicelik ve niteliğinde mali kaynaklar çok önemlidir. Mali olanakların artması sunulan hizmetlerin kalitesini ve sayısını artıracaktır. Bu nedenle Üniversite mali kaynaklarının artırılması ve etkin kullanılması çok önemlidir. Önerimiz özellikle üniversitemiz öz gelirlerinin çeşitlendirilmesi ve elde edilen gelirin artırılması için projeler ve planlar yapılmasıdır.

5018 sayılı kanunun getirdiği kapsamlı değişikliklerin, uygulanmasındaki bazı zorluklar ve uygulamanın daha yeni olması, kurum kültürlerinin bu kanunun anlayışına adapte olamamaları önümüzdeki süreçte bir tehdit olarak görülmektedir.

Bu tehdide tedbir olarak kurumlarda kamu mali yönetimindeki değişikliklerle ilgili hizmet içi eğitim programları düzenlenmeli ve bilgi teknolojilerinden faydalanılmalıdır. Kurumlarda yönetim bilgi sistemleri ve performans bilgi sistemi kurulmalıdır.