



# **HACETTEPE ÜNİVERSİTESİ**

2010 Mali Yılı

**PERFORMANS PROGRAMI**

Daha İleriye, En İyiyeye...

Ekim 2009

## Hacettepe Üniversitesi 2010 Mali Yılı Performans Programı

## Hacettepe Üniversitesi 2010 Mali Yılı Performans Programı

### Sunuş

Üniversitemizin yükseköğretim sistemimizin birçok alanındaki öncü ve liderlik rolünün gelişerek sürmesi hepimizin ortak beklentisidir. Amaç ve hedeflerimize ulaşma sürecinde mali kaynaklarımızı etkili ve verimli kullanmak adına oluşturulan Üniversitemiz Performans Programı hazırlanmış bulunmaktadır.

5018 sayılı Kamu Mali Yönetimi ve Kontrol Kanunu ile kamu mali yönetim sistemimize dahil edilen temel yöntem ve araçlardan biri de performans esaslı bütçeleme sistemidir. Performans esaslı bütçeleme sisteminin temel unsurlarını Stratejik Plan, Performans Programı ve Faaliyet Raporları oluşturmaktadır. Stratejik Plan ve Performans Programlarında kamu idarelerinin temel politika hedefleri belirlenmekte ve bunların kaynak ihtiyaçları arasında bağlantı kurulmakta; Faaliyet Raporları aracılığıyla da öngörülen hedeflere ilişkin gerçekleştirmeler kamuoyuna açıklanmaktadır. Bu anlamda Performans Programları, kurumun Stratejik Planı ile bütçesi arasında bağlantıyı kurması açısından büyük önem arz etmektedir.

Kamu İdarelerince Hazırlanacak Performans Programları Hakkında Yönetmelik çerçevesinde Üniversitemiz "2010 Mali Yılı Performans Programı" hazırlanmıştır. Yönetmelikte de belirtildiği gibi Stratejik Planda yer alan orta ve uzun vadeli amaç ve hedeflere ilişkin program dönemi performans hedef ve göstergelerini, bu performans hedeflerine ulaşmak için yürütülecek faaliyet-projeleri, kaynak ihtiyacını, idareye ilişkin mali ve mali olmayan diğer bilgileri içerecek şekilde hazırlanan "2010 Mali Yılı Performans Programı" hazırlıklarında emeği geçen bütün personelimize katkılarından dolayı teşekkür ederim.

**Prof. Dr. Uğur ERDENER**  
**Rektör**

## Hacettepe Üniversitesi 2010 Mali Yılı Performans Programı

## I. GENEL BİLGİLER

## A- Yetki, Görev ve Sorumluluklar

Türkiye’de yükseköğretim T.C. Anayasası’nın 130. ve 131. maddeleri ve 2547 sayılı Yükseköğretim Kanunu ile düzenlenmektedir.

2547 sayılı Yükseköğretim Kanununun 12. maddesi uyarınca;

“kanundaki amaç ve ana ilkelere uygun olarak yükseköğretim kurumlarının görevleri;

a. Çağdaş uygarlık ve eğitim - öğretim esaslarına dayanan bir düzen içinde, toplumun ihtiyaçları ve kalkınma planları ilke ve hedeflerine uygun ve ortaöğretime dayalı çeşitli düzeylerde eğitim - öğretim, bilimsel araştırma, yayım ve danışmanlık yapmak,

b. Kendi ihtisas gücü ve maddi kaynaklarını rasyonel, verimli ve ekonomik şekilde kullanarak, milli eğitim politikası ve kalkınma planları ilke ve hedefleri ile Yükseköğretim Kurulu tarafından yapılan plan ve programlar doğrultusunda, ülkenin ihtiyacı olan dallarda ve sayıda insan gücü yetiştirmek,

c. Türk toplumunun yaşam düzeyini yükseltici ve kamuoyunu aydınlatıcı bilim verilerini söz, yazı ve diğer araçlarla yaymak,

d. Örgün, yaygın, sürekli ve açık eğitim yoluyla toplumun özellikle sanayileşme ve tarımda modernleşme alanlarında eğitilmesini sağlamak,

e. Ülkenin bilimsel, kültürel, sosyal ve ekonomik yönlerden ilerlemesini ve gelişmesini ilgilendiren sorunlarını, diğer kuruluşlarla işbirliği yaparak, kamu kuruluşlarına önerilerde bulunmak suretiyle öğretim ve araştırma konusu yapmak, sonuçlarını toplumun yararına sunmak ve kamu kuruluşlarınca istenecek inceleme ve araştırmaları sonuçlandırarak düşüncelerini ve önerilerini bildirmek,

f. Eğitim - öğretim seferberliği içinde, örgün, yaygın, sürekli ve açık eğitim hizmetini üstlenen kurumlara katkıda bulunacak önlemleri almak,

g. Yörelereindeki tarım ve sanayinin gelişmesine ve ihtiyaçlarına uygun meslek elemanlarının yetişmesine ve bilgilerinin gelişmesine katkıda bulunmak, sanayi, tarım ve sağlık hizmetleri ile diğer hizmetlerde modernleşmeyi, üretimde artışı sağlayacak çalışma ve programlar yapmak, uygulamak ve yapılanlara katılmak, bununla ilgili kurumlarla işbirliği yapmak ve çevre sorunlarına çözüm getirici önerilerde bulunmak,

h. Eğitim teknolojisini üretmek, geliştirmek, kullanmak, yaygınlaştırmak,

i. Yükseköğretimin uygulamalı yapılmasına ait eğitim - öğretim esaslarını geliştirmek, döner sermaye işletmelerini kurmak, verimli çalıştırmak ve bu faaliyetlerin geliştirilmesine ilişkin gerekli düzenlemeleri yapmak. olarak belirlenmiştir. Üniversitemiz

## Hacettepe Üniversitesi 2010 Mali Yılı Performans Programı

de bir yükseköğretim kurumu olarak bu görevleri yerine getirmek için 4 Temmuz 1967 tarihinde 892 sayılı kanunla kurulmuştur.

Üniversitemiz idari ve akademik personel atamaları Yükseköğretim Üst Kuruluşları ile Yükseköğretim Kurumları Personeli Görevde Yükselme Yönetmeliğine göre yapılır. Söz konusu yönetmelik akademik ve idari kesimin atanması için gerekli olan kriterleri belirlemektedir.

### **B- Teşkilat Yapısı**

Hacettepe Üniversitesinin yönetim ve organizasyonu 2547 sayılı yasa hükümlerine göre belirlenmiştir. Üniversitenin yönetim organları Rektör, Üniversite Senatosu ve Üniversite Yönetim Kuruludur.

Rektör, profesör akademik unvanına sahip kişiler arasından görevdeki rektörün çağrısı ile toplanacak üniversite öğretim üyeleri tarafından seçilecek altı aday arasından YÖK Kurulunda belirlenen üç aday içinden Cumhurbaşkanınca dört yıl süre ile atanır. İki dönemden fazla rektörlük yapılamaz. Rektör, üniversitenin tüzel kişiliğini temsil eder ve üniversitenin en üst yöneticisidir. Rektör, çalışmalarında kendisine yardım etmek üzere, üniversitenin aylıklı profesörleri arasından en çok üç kişiyi rektör yardımcısı olarak seçer.

Senato, rektörün başkanlığında, rektör yardımcıları, dekanlar ve her fakülteden fakülte kurullarınca üç yıl için seçilecek birer öğretim üyesi ile rektörlüğe bağlı enstitü ve yüksekokul müdürlerinden teşekkül eder. Senato, üniversitenin akademik organı olarak işlev görür. Bu kapsamda üniversitenin eğitim - öğretim, bilimsel araştırma ve yayım faaliyetlerinin esasları hakkında karar almak ve Üniversite Yönetim Kuruluna üye seçmek temel görevleri arasındadır.

Üniversite Yönetim Kurulu; rektörün başkanlığında dekanlardan, üniversiteye bağlı değişik öğretim birim ve alanlarını temsil edecek şekilde senato tarafınca dört yıl için seçilecek üç profesörden oluşur. Üniversite Yönetim Kurulu idari faaliyetlerde rektöre yardımcı bir organ olarak işlev görmektedir.

Fakülte, Enstitü ve Yüksekokul düzeyinde yönetim organları aşağıdaki gibidir:

Fakülte Organları; Dekan, Fakülte Kurulu ve Fakülte Yönetim Kurulundan oluşur.

Enstitü Organları; Enstitü Müdürü, Enstitü Kurulu ve Enstitü Yönetim Kurulundan oluşur.

## Hacettepe Üniversitesi 2010 Mali Yılı Performans Programı

Yüksekokul Organları; Yüksekokul Müdürü, Yüksekokul Kurulu ve Yüksekokul Yönetim Kurulundan oluşur.

Fakülte ve yüksekokullar bölüm, anabilim dalı ve bilim dalı olarak yapılıdır.

Hacettepe Üniversitesi 1982 yılında kabul edilen 2809 Sayılı Yükseköğretim Kurumları Teşkilatı Kanunu kapsamında, 13 Fakülte, 13 Enstitü, 3 Yüksekokul, 6 Meslek Yüksekokulu, 1 Konservatuvar, 44 Araştırma ve Uygulama Merkezi ile faaliyetlerini sürdürmektedir.

Ayrıca; Hacettepe Üniversitesi Rektörlüğüne bağlı olarak Kastamonu İlinde "Tıp Fakültesi" kurulması; Millî Eğitim Bakanlığının 21/03/2007 tarihli ve 7832 sayılı yazısı üzerine, 28/03/1983 tarihli ve 2809 sayılı Kanunun ek 30 uncu maddesine göre, Bakanlar Kurulu'nca 26/03/2007 tarihinde kararlaştırılmış ve 2007/11855 karar sayısı ile 31/03/2007 tarih ve 26479 sayılı Resmi Gazetede yayınlanmıştır.

İdari yönetim örgütünün başında bir genel sekreter ve hizmetlerin gerekli kıldığı daire başkanları, şube müdürleri, danışmanlar, hukuk müşavirleri, uzmanlar, iç denetçiler, 657 sayılı Devlet Memurları Kanununa tabi memurlar ve diğer görevliler bulunmaktadır. Her fakültede dekana bağlı ve fakülte yönetim örgütünün başında bir fakülte sekreteri, enstitü ve yüksekokullarda ise enstitü veya yüksekokul müdürüne bağlı enstitü veya yüksekokul sekreteri bulunur. Üniversitemizin, akademik organizasyon yapısı Şekil 1'de, idari yapısı ise Şekil 2'de gösterilmiştir.



# Hacettepe Üniversitesi 2010 Mali Yılı Performans Programı

## HACETTEPE ÜNİVERSİTESİ AKADEMİK KURULUŞ ŞEMASI

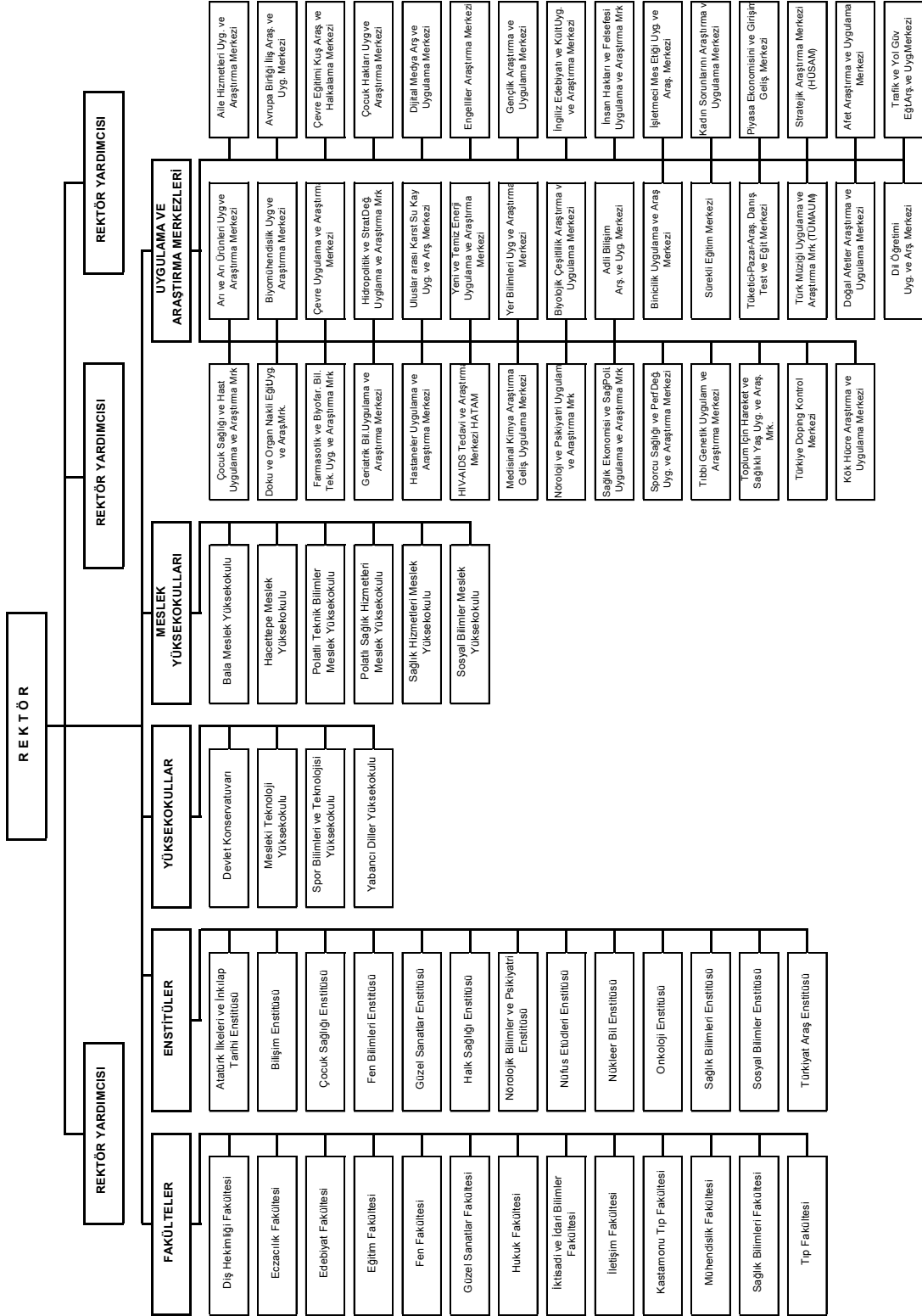

# Hacettepe Üniversitesi 2010 Mali Yılı Performans Programı

## HACETTEPE ÜNİVERSİTESİ DANIŞMANLIK VE DENEYİM DANIŞMANLIK

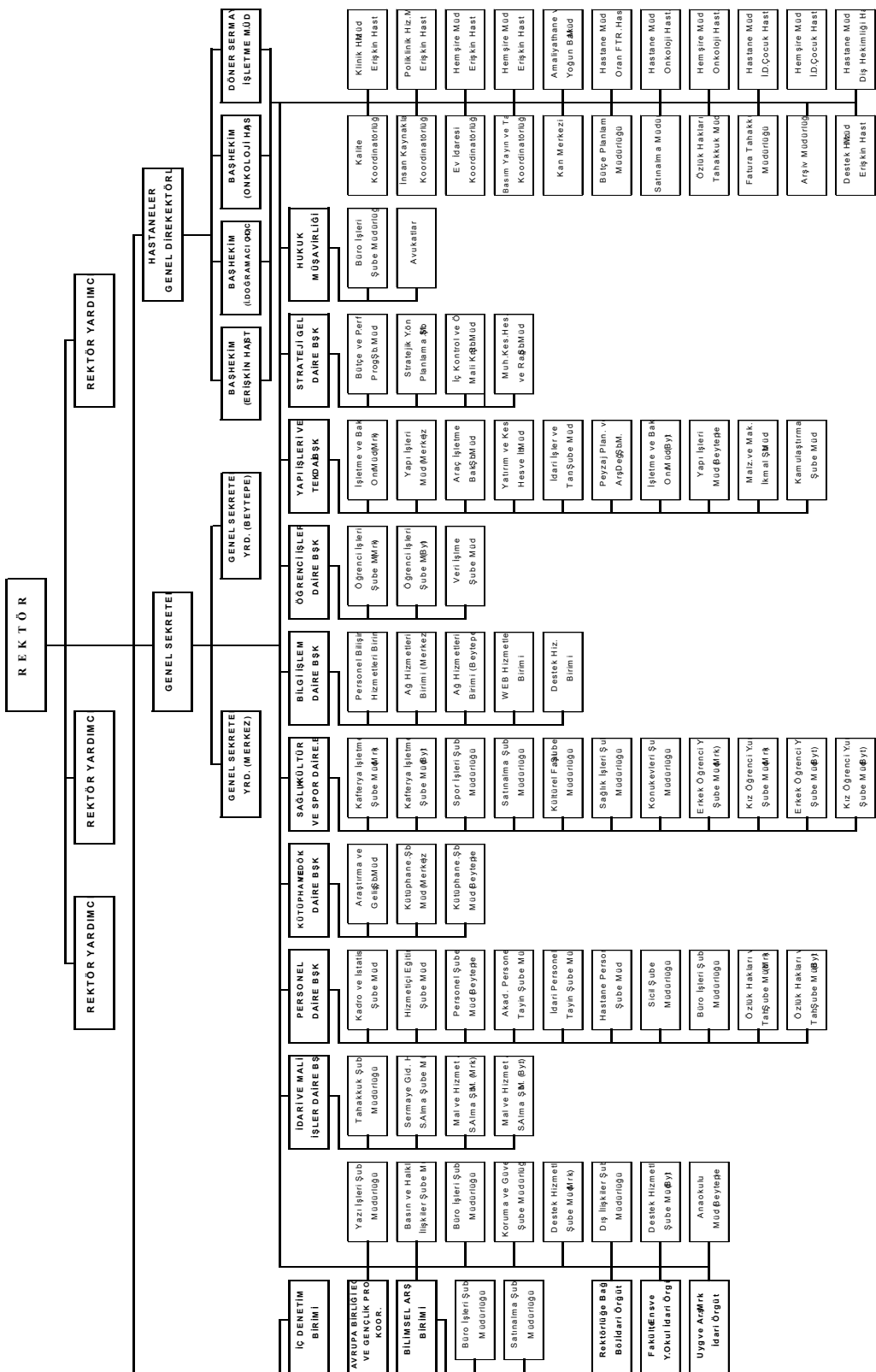

## C- Fiziksel Kaynaklar

Üniversitemiz Sıhhiye (Merkez) Yerleşkesi Ankara Hacettepe semtinde ve Beytepe Yerleşkesi Beytepe mevkiinde olmak üzere iki büyük yerleşkede konumlanmıştır.

Sıhhiye Yerleşkesinin arazi yüz ölçümü 240 dönüm, yapı alanı 352.017m<sup>2</sup>'dir. Dış Hekimliği, Eczacılık, Sağlık Bilimleri, Tıp ve Kastamonu Tıp olmak üzere 5 fakülte, Çocuk Sağlığı, Halk Sağlığı, Nörolojik Bilimler ve Psikiyatri, Nüfus Etütleri, Onkoloji ve Sağlık Bilimleri Enstitüsü olmak üzere 6 enstitü ve Sağlık Hizmetleri Meslek Yüksekokulu bulunmaktadır. Ayrıca İktisadi ve İdari Bilimler Fakültesi'ne bağlı Sağlık İdaresi Bölümü de bu yerleşkededir. Yine bu yerleşkesi Üniversitemizin Erişkin Hastanesi, İhsan Doğramacı Çocuk Hastanesi ve Onkoloji Hastanesi bulunmaktadır. Bu yerleşke içerisinde öğrenci yurtları, öğrenci misafirhaneleri, kütüphane, kapalı spor salonu, kafeteryalar ve açık / kapalı otoparklar yer almaktadır.

Üniversitemizin diğer büyük yerleşim birimi olan Beytepe Yerleşkesi Ankara - Eskişehir yolu üzerinde Merkez Yerleşkesine 20 Km. uzaklıkta Beytepe Mevkinde kurulmuştur. Arazi yüz ölçümü 5.084 dönüm, yapı alanı 333.779m<sup>2</sup>'dir. Beytepe Yerleşkesinde Edebiyat, Eğitim, Fen, Güzel Sanatlar, İktisadi ve İdari Bilimler, Mühendislik, Hukuk ve İletişim olmak üzere 8 fakülte, Atatürk İlkeleri ve İnkılap Tarihi, Bilişim, Fen Bilimleri, Sosyal Bilimler, Nükleer Bilimler, Güzel Sanatlar ve Türkiyat Araştırmaları olmak üzere 7 enstitü, Mesleki Teknoloji, Yabancı Diller, Spor Bilimleri ve Teknolojisi olmak üzere 3 yüksekokul ve Hacettepe Meslek Yüksekokulu bulunmaktadır. Ayrıca öğrenci yurdu, öğrenci misafirhanesi, anaokulu, kütüphane, kafeterya, kapalı spor salonu ve açık hava spor tesisleri bulunmaktadır.

Bu iki yerleşke dışında Üniversitemize bağlı çeşitli birimlerin bulunduğu aşağıda belirtilen beş ayrı yerleşim alanı daha bulunmaktadır.

Büyük Önderimiz Atatürk tarafından 1936 yılında kurulmuş olan Ankara Devlet Konservatuarı 1982 yılında Üniversitemiz bünyesine katılmış, sanat ve kültür alanında faaliyetlerini Ankara Bahçelievler semtindeki Beşevler Yerleşkesinde sürdürmektedir. 22.883 m<sup>2</sup> arazi üzerine inşa edilmiş 23 bloktan oluşan 30.065 m<sup>2</sup> yapı alanına sahip konservatuarda eğitim-öğretim ve uygulama binaları yanında 360 yatak kapasiteli öğrenci yemekhanesi bulunmaktadır.

Ankara Keçiören semtinde bulunan Keçiören Yerleşkesinde ise İktisadi ve İdari Bilimler Fakültesi' ne bağlı Sosyal Hizmetler Bölümü bulunmaktadır. 11.175 m<sup>2</sup> arazi üzerine inşa edilmiş 5 bloktan oluşan 7.484 m<sup>2</sup> yapı alanına sahiptir.

## Hacettepe Üniversitesi 2010 Mali Yılı Performans Programı

Opera Yerleşkesi, Ankara İli, Merkez (Altındağ) İlçesi, Yenice Mahallesinde bulunan hazineye ait ve Gazi Üniversitesi Rektörlüğüne tahsisli taşınmazın 5.100 m<sup>2</sup>'lik kısmı 19.07.1997 tarihinde Üniversitemiz adına tahsis edilmiştir. Söz konusu yerde bulunan binada Sosyal Bilimler Meslek Yüksekokulu 5.874 m<sup>2</sup> kapalı alan ile hizmet vermektedir.

Ankara'nın Polatlı İlçesinde bulunan Polatlı Yerleşkesi 1998 yılında kurulan ve 1998 – 1999 eğitim yılında eğitim ve öğretime başlayan, Polatlı Teknik Bilimler Meslek Yüksekokulu ile Polatlı Sağlık Hizmetleri Meslek Yüksekokulu bulunmaktadır.

Ankara'nın Bala İlçesinde 2005 yılında kurulan ve 2005-2006 öğretim yılında eğitim ve öğretime başlayan, Bala Meslek Yüksekokulu Bala Yerleşkesinde bulunmaktadır.

Hacettepe Üniversitesi Taşınmazlarının Dağılımı					
Yerleşke Adı	Mülkiyet Durumuna Göre Taşınmaz Alanı (m <sup>2</sup> )			Toplam (m <sup>2</sup> )	Açıklama
	Üniversite	Maliye Haz.	Diğer		
Merkez Kampusu	239.784,15		31.391,00	271.175,15	Ankara Büyükşehir Beld. (332 ada 3 parsel)
Beytepe Kampusu	5.084.852,82	387.999,00		5.472.851,82	73 m <sup>2</sup> şahıs arazi alana dahil değildir. *
Lodumlu Köyü Mevkii	540.807,00				Ankara İl Jandarma Kom. Ve MSB kullanımında
Bilkent Üniversitesi İçi	8.830,43				
Mamak/Gülveren	12.176,00			12.176,00	
Elmadağ Kayak Merkezi	50.417,20			50.417,20	
Bartın	30.058,87			30.058,87	
İstanbul	3.487,00			3.487,00	
İ.İ.B.F. Sosyal Hizmetler Bölümü		11.175,00		11.175,00	
Sosyal Bilimler M.Y.O.		5.100,00		5.100,00	
Konservatuvar		22.883,60		22.883,60	
Yenimahalle Sağlık ve Sosyal Hiz.		105.276,38		105.276,38	
Yenimahalle/Alacaatlı Köyü		261.519,24		261.519,24	
Hacettepe FTR Merkezi			2.078,00	2.078,00	T.Ecz.Birliği **
Kastamonu		215.585,69		215.585,69	
Polatlı			12.575,00	12.575,00	Belediye+Mera ***
Hatay/İskenderun		56.161,84		56.161,84	
Bala		4.500,00		4.500,00	
Antalya/Manavgat			105.000,00		Orman Gn.Md.
<b>Toplam</b>	<b>5.970.413,47</b>	<b>1.070.200,75</b>	<b>151.044,00</b>	<b>7.191.658,22</b>	
*Üniversitemiz Beytepe Kampus alanı içerisinde yer alan 27592 ada 1 parseldeki 63m <sup>2</sup> ile 27592 ada 2 parseldeki 10m <sup>2</sup> olmak üzere toplam 73m <sup>2</sup> şahıs hissesi bulunmaktadır.					
** Mülkiyeti Türk Eczacılar Birliğine ait olup, Hacettepe Üniv.Döner Sermaye İşletmesi tarafından kiralanmıştır.					
*** Üniversitemize ait Polatlı M.Y.Okulunun bulunduğu arsa ile üzerinde yer alan binanın mülkiyeti Polatlı Bld.'sine ait olup Üniversitemize lehine tahsis bulunmamaktadır.					

## Hacettepe Üniversitesi 2010 Mali Yılı Performans Programı

Üniversitemiz kapalı alanları toplamı 801.244,33 m<sup>2</sup>'dir. Büyük bir bölümünü 685.796,05 m<sup>2</sup> ile Merkez ve Beytepe Kampusleri oluşturmaktadır. Üniversitemiz; 691.053,50 m<sup>2</sup> ile büyük kısmı kendimize ait olan binalarda toplam 17 yerleşkede eğitim, öğretim ve sağlık faaliyetlerini sürdürmektedir.

<b>Hacettepe Üniversitesi Kapalı Alanlarının Dağılımı</b>					
<b>Yerleşke Adı</b>	<b>Mülkiyet Durumuna Göre Kapalı Alan (m<sup>2</sup>)</b>			<b>Toplam (m<sup>2</sup>)</b>	<b>Açıklama</b>
	<b>Üniversite</b>	<b>Maliye Hazine</b>	<b>Diğer</b>		
Merkez Kampusu	352.017,05			352.017,05	
Beytepe Kampusu	333.779,00			333.779,00	
Elmadağ Kayak Merkezi	1.134,00			1.134,00	
Mamak/Gölveren	2.197,00			2.197,00	
Bartın	1.926,45			1.926,45	
İstanbul				0,00	
Yenimahalle Sağlık ve Sosyal Hizmetler				0,00	
İ.İ.B.F.Sosyal Hizmetler Bölümü		7.483,98		7.483,98	
Konservatuvar		30.064,85		30.064,85	
Sosyal Bilimler M.Y.O.		5.874,00		5.874,00	
Hacettepe FTR Merkezi			2.908,00	2.908,00	Türk Eczacılar Birliği
Alacaatlı Köyü/Ankara				0,00	
Polatlı			6.577,00	6.577,00	Bala Belediyesi
Bala			1.512,00	1.512,00	M.E.B.
Antalya Karst Suları Arş.Uyg.Merk.			9.536,00	9.536,00	
Kastamonu Tıp Fak.Hast. ve Lojmanı		37.130,00		37.130,00	
Hatay/İskenderun			9.105,00	9.105,00	
<b>Toplam</b>	<b>691.053,50</b>	<b>80.552,83</b>	<b>29.638,00</b>	<b>801.244,33</b>	

## Hacettepe Üniversitesi 2010 Mali Yılı Performans Programı

Kapalı mekanlarımız eğitim, barınma, sağlık, beslenme, kültür, spor ve depo, tesis vb. gibi diğer alanlar olarak yedi bölüme ayırabiliriz. En fazla alan ölçüsüne eğitim sahipken sağlık ve barınma da büyük alanlara sahiptir. Ayrıca Üniversitemizin hizmetinde 61 adet taşıt bulunmaktadır. Taşıtların 43 tanesi kuruma ait iken 18 tanesi hizmet alımı yoluyla edinilmiş taşıtlardır.

Kapalı Mekanların Hizmet Alanlarına Göre Dağılımı				
Hizmet Alanı	Hacettepe Yerleşkesi	Beytepe Yerleşkesi	Diğer	Toplam
Eğitim	77.092,71	188.479,00	61.047,83	326.619,54
Sağlık	177.956,56	3.213,00	45.789,00	226.958,56
Barınma	37.996,62	62.630,00	5.280,45	105.907,07
Beslenme	16.798,22	26.485,00		43.283,22
Kültür	3.230,00	19.626,00		22.856,00
Spor	3.787,10	2.342,00		6.129,10
Diğer(İdari, Tesis, Depo ve Ortak Kullanım alanları)	35.155,84	31.004,00	3.331,00	69.490,84
<b>Toplam</b>	<b>352.017,05</b>	<b>333.779,00</b>	<b>115.448,28</b>	<b>801.244,33</b>

## **D- İnsan Kaynakları**

Sürekli kurumsal gelişim modelinde stratejik yönetim gibi insan kaynakları yönetimi de kurumun başarısını etkileyen en önemli faktörlerden birisidir. Özellikle son yıllarda uluslararası rekabet ve teknolojik alanında meydana gelen yenilikler; değişimin gerekliliğini daha fazla hissettirmektedir. Bu nedenle kurumlarda geleneksel yönetim anlayışından vazgeçilip yeni çalışma stratejilerine uygun politikalar benimsenmektedir. Her kurumun stratejik amaçlarına ulaşabilmesi için; insan kaynaklarını en doğru ve en verimli şekilde organize etmesi gerekmektedir. Ancak bu şekilde; kurumlarda çalışanların bilgi, beceri ve yeteneklerine uygun alanlarda istihdam edilip bu alanlarda yükselmelerine olanak sağlanabilir.

Üniversitemiz, çalışanlarının hareket alanlarını kısıtlamayan; insan kaynaklarında sürekli gelişime ve değişime açık bir yönetim anlayışını benimsemiştir. Belli dönemlerde çalışanlarına ve müşterilerine yönelik yaptığı memnuniyet anketleri ile daha uygun ve verimli çalışma ortamları yaratmayı amaçlamaktadır.

Çalışanlarının bilgi ve beceri düzeylerini artırmak için uygulanacak olan eğitim ve seminerlerin motivasyonel etkisi yüksektir. Üniversitemiz çalışanlarının motivasyonunu artırma yönünde gerekli çalışmaları sürdürmektedir.

Hacettepe Üniversitesinin toplam 7503 çalışanı bulunmaktadır. Bunların 3685'i akademik, 4010'u ise idari personeldir. Ayrıca 23 yabancı uyruklu, 60 da sözleşmeli akademik personelimiz bulunmaktadır. 2547 sayılı kanunun 35. maddesine göre görev yapan toplam 192 adet araştırma görevlisi bulunmaktadır..

Akademik personel istihdam durumuna bakılırsa, kadroların %73,75'inin dolu olduğu görülmektedir. Doluluk oranı bakımında en çok Profesör kadrosu, en az Eğitim ve Öğretim Planlamacısı kadrosu doludur.

Hacettepe Üniversitesi 2010 Mali Yılı Performans Programı

Akademik Personel				
	Kadroların Doluluk Oranına Göre			
	Dolu	Boş	Toplam	Doluluk Oranı %
Profesör	770	140	910	84,62
Doçent	295	193	488	60,45
Yardımcı Doçent	312	203	515	60,58
Öğretim Görevlisi	280	50	330	84,85
Okutman	208	37	245	84,85
Araştırma Görevlisi	1673	372	2045	72,42
Uzman	145	46	191	75,92
Çevirici	1	3	4	25,00
Eğitim ve Öğretim Planlamacısı	1	7	8	12,50
<b>TOPLAM</b>	<b>3685</b>	<b>1051</b>	<b>4736</b>	<b>73,75</b>

Üniversitemizde 4010 idari personel bulunmaktadır. Personelin büyük bölümü genel idari hizmetlerde iken öğretim yardımcıları sınıfında sadece bir personel bulunmaktadır.

İdari Personel (Kadroların Doluluk Oranına Göre)				
	Dolu	Boş	Toplam	Doluluk Oranı %
Genel İdari Hizmetler Sınıfı	1306	1055	2361	55,31
Avukatlık Hizmetleri Sınıfı	8	0	8	100
Sağlık Hizmetleri Sınıfı	1226	686	1912	64,12
Din Hizmetleri Sınıfı	2	1	3	66,67
Eğitim Öğretim Hizmetleri Sınıfı	15	6	21	71,43
Teknik Hizmetler Sınıfı	479	188	667	71,81
Yardımcı Hizmetler Sınıfı	982	918	1900	51,68
<b>TOPLAM</b>	<b>4010</b>	<b>2862</b>	<b>6872</b>	<b>58,35</b>



## II. PERFORMANS BİLGİLERİ

## A- Temel Politika ve Öncelikler

Etkin bir kamu mali yönetimi, giderlerin rasyonel bir şekilde önceliklendirilmesini ve kaynakların bu önceliklere göre tahsisini esas almalıdır. Bu çerçevede 2010-2012 yıllarını kapsayan dönemde, çok yıllık bütçeleme anlayışının uygulanmasında elde edilen tecrübeler de göz önüne alınarak kaynak tahsisinde etkinliğin artırılması hususu, temel önceliklerden birisi olmaya devam edecektir.

2010 - 2012 döneminde izlenecek maliye politikasının temel çerçevesi, kamu kesiminin kaynak kullanımındaki artan payını azaltmak suretiyle, ekonomik krizin de etkisiyle yükselen kamu açıklarını tedrici olarak makul seviyelere düşürmektir. Bu dönemde merkezi yönetim bütçe giderleri; makroekonomik göstergeler, temel politika belgelerinde ortaya konulan öncelikler ve kamu idarelerinin ihtiyaçları esas alınarak belirlenmiştir.

Mali Plan döneminde, sağlık, eğitim ve sosyal nitelikli harcamalar ile büyümeyi ve istihdamı destekleyen ve bölgesel gelişmişlik farklarını azaltan harcamalara daha fazla önem verilerek, toplumun yaşam kalitesinin yükseltilmesi, beşeri sermayenin niteliklerinin geliştirilmesi yönündeki politikalar uygulanmaya devam edilecektir. Sosyal yardımlarda yerindelik ve harcamalarda etkinlik sağlanacaktır.

2010-2012 döneminde 5018 sayılı Kamu Mali Yönetimi ve Kontrol Kanunu kapsamında kamu idarelerinin, mali yönetim ve kontrol alanında görev ve sorumluluklarını etkili bir şekilde yerine getirebilmelerini sağlamak üzere idari kapasite geliştirilmesine yönelik faaliyetler yoğunlaştırılacaktır. Kamu idarelerinde uluslararası standartlarla uyumlu bir iç kontrol ortamının oluşturulması için Mali Plan döneminde kamu idarelerinin iç kontrol eylem planlarının etkili bir şekilde uygulanması sağlanacaktır.

## B- Amaç ve Hedefler

~ Misyon ~

Hacettepe Üniversitesi evrensel değerler ışığında, bilim, teknoloji ve sanat birikiminden yararlanarak Ülkenin geleceği için üstün nitelikli bireyler yetiştirmeyi, araştırma, eğitim ve hizmet alanlarındaki üretimini toplum yararına sunmayı görev edinmiştir.

~ Vizyon ~

Ulusal ve uluslararası ortamlarda mensubu olmaktan övünç duyulan, vereceği eğitim-öğretim, üreteceği bilgi, teknoloji ve sanatla ülkemizin çağdaş uygarlık düzeyinin üzerine çıkmasına katkıda bulunacak lider bir üniversite olmaktır.

## Hacettepe Üniversitesi 2010 Mali Yılı Performans Programı

Üniversitemiz 2007 - 2011 Stratejik Planında yer alan amaç ve hedeflerimize aşağıdaki tabloda yer verilmiştir.

Stratejik Amaçlar	Stratejik Hedefler
<b>Amaç 1 : Eğitim-öğretimin kalitesini iyileştirmek.</b>	2009 yılında Hacettepe Üniversitesinde yeni derslik ve laboratuvar mekan ihtiyaçlarının % 50'sinin yatırımları tamamlanmış olacaktır.
	2010 yılına kadar tüm akademik birimlerin eğitim araç-gereç (tepegöz, projeksiyon cihazı, bilgisayar vb.) ve laboratuvar donanım ihtiyaçları karşılanacaktır.
	2011 yılına kadar, basım için yayın komisyonundan geçen ders kitaplarının tamamı Üniversite tarafından basılacaktır.
	2011 yılına kadar, yürütülen derslerin %100'ünün içeriklerinin web ortamına aktarılması sağlanacaktır.
	Tüm öğretim elemanlarının 2007 yılı sonuna kadar eğitimcilerin eğitimi programını tamamlamaları sağlanacaktır.
	Tüm programların en az %25'inde 2011 yılı sonuna kadar yan dal / çift ana dal programı açılması sağlanacaktır.
	2008 yılına kadar, uyarlanması gereken tüm programlar AKTS'ye (Avrupa Kredi Transfer Sistemi) uyarlanacaktır.
	2007 yılı sonuna kadar eğitim programları güncellenecektir.
	2011 yılı sonuna kadar, Üniversitenin her programı için akreditasyon çalışmalarına başlanacaktır.
	2011 yılına kadar ders veren öğretim elemanı başına düşen öğrenci sayısı 15'e düşürülecektir.
	2011 yılı sonuna kadar, derslik başına düşen öğrenci sayısı 30 olacaktır.
	2011 yılı sonuna kadar öğrencilere sunulan sosyal hizmetlerin (barınma, beslenme, sağlık, spor, kültürel vb.) iyileştirilmesi ve memnuniyet düzeylerinin ortalama %70 oranına ulaşması sağlanacaktır.
	2011 yılı sonuna kadar lisans ve lisansüstü öğrencilerin akademik danışmanlık hizmetlerinden memnuniyet oranı %50'ye yükseltilecektir.
	2011 yılı sonuna kadar lisans ve lisansüstü öğrencilerin en az %5'inin uluslararası öğrenci değişim programından yararlanması sağlanacaktır.
	2011 yılı sonuna kadar, üniversite içi, üniversiteler arası ve yabancı üniversitelerle ortak diploma veren program sayısı toplam programların %5'ine ulaşacaktır.
	2011 yılı sonuna kadar, mezunların kazanım (başarı) düzeylerini belirleyecek "akademik değerlendirme mekanizmaları" oluşturulacaktır.
	2011 yılı sonuna kadar uzaktan öğretim sisteminin altyapısı oluşturulacaktır.

## Hacettepe Üniversitesi 2010 Mali Yılı Performans Programı

Stratejik Amaçlar	Stratejik Hedefler
<b>Amaç 2</b> : Evrensel bilime katkı sağlayacak bilgi ve ileri teknoloji üretmek	2007 yılı sonuna kadar uluslararası standartlar dikkate alınarak üniversite bilim politikasını saptayacak bir akademik yapılanma oluşturulacaktır.
	2011 yılı sonuna kadar araştırma projelerine ayrılan kaynak % 10 artırılabacaktır.
	Üniversite dışı kaynaklardan alınan araştırma projesi toplam bütçesi 2011 yılına kadar en az iki katına çıkarılacaktır.
	2011 yılı sonuna kadar uluslararası değişim programlarına katılan öğretim üyesi sayısı en az üç katına çıkarılacaktır.
	2011 yılı sonuna kadar Hacettepe Üniversitesi tarafından düzenlenen uluslararası bilimsel toplantı sayısı %50 artırılabacaktır.
	Üniversite-iş dünyası işbirliği ile oluşturulan uygulamalı proje sayısı ve bütçesi 2011 yılı sonuna kadar iki katına çıkarılacaktır.
	2011 yılı sonuna kadar en az 10 patent başvurusu desteklenecektir.
	2007 yılından itibaren "Nature" ve "Science" dergilerinde çıkan Hacettepe adresli yayınlar için teşvik verilecektir.
<b>Amaç 3</b> : Araştırma eğitimi (doktora eğitimi) güçlendirilecek.	2007 yılı sonuna kadar lisansüstü programlar güncellenecektir.
	2007 yılı sonuna kadar doktora derslerinin tekrarı önlenerek, derslerin esas anabilim dallarından alınması sağlanacaktır.
	2011 yılı sonuna kadar doktora programlarına kayıtlı olan öğrenci sayısı %30 artırılabacaktır.
	2011 yılı sonuna kadar Öğretim Üyesi Yetiştirme Programı (ÖYP) kapsamı genişletilecek ve öğrenci sayısı tüm doktora öğrencilerinin %10'u olacak.
	2011 yılı sonuna kadar doktora tezlerinin %95'i yayına dönüştürülecektir.
	2008 yılı sonuna kadar tüm lisansüstü öğrencilerinin "bilim etiği" uygulamaları konusunda eğitim almaları sağlanacaktır.
	2008 yılı sonuna kadar "İyi Laboratuvar Uygulaması" (İLU) yaygınlaştırılıp laboratuvarlarda çalışacak elemanların %100'ünün bu eğitimi almaları sağlanacaktır.
	2011 yılına kadar zamanının en az %50'sini sadece araştırma yaparak geçiren öğretim üyesi sayısı iki katına çıkartılacaktır.

## Hacettepe Üniversitesi 2010 Mali Yılı Performans Programı

Stratejik Amaçlar	Stratejik Hedefler
<b>Amaç 4</b> : Üniversitenin faaliyetlerinde verimli ve etkili olmasını sağlayacak uygun yönetim sistemlerini oluşturmak, mali kaynaklarının Üniversite tarafından üretimini arttırmak ve özerk kullanımını sağlamak.	2008 yılı sonuna kadar Hacettepe Üniversitesinin tüm birimlerinin çalışma usul ve esaslarına ilişkin yönergeleri hazırlamak.
	2008 yılı sonuna kadar Hacettepe Üniversitesi gelirlerine katkı yapan birimlerinin sayısını arttırarak araştırma projeleri ve öz-gelirlerinin % 10 artırılmasını sağlamak.
	2007 yılı sonuna kadar Üniversitenin her kademesinde yöneticilerin belirlenmesinde/atanmasında araştırma ve inceleme komitelerinin ağırlıklı olarak rol almasını sağlamak.
	2008 yılı sonuna kadar Bilgi Yönetim Sistemine ilişkin altyapıyı tamamlayarak veri üretip kullanılabilir hale gelmesini sağlamak.
	2008 yılı sonuna kadar Üniversite, birim ve birey düzeyinde Performans ve Kalite Ölçütleri geliştirme altyapısını tamamlayarak veri üretip kullanılabilir hale gelmesini sağlamak.
	2011 yılı sonuna kadar Hacettepe Üniversitesinde tüm birim yöneticilerine Toplam Kalite Yönetimi ve Stratejik Yönetim eğitiminin verilmesini ve uygulanmasını sağlamak.
	2011 yılı sonuna kadar Hacettepe Üniversitesi mensuplarının tamamına hizmet içi eğitim verilerek sürekliliğini sağlamak.
	2008 yılı sonuna kadar fiziki kapasite (derslik, laboratuvar, araç gereç vb.) kullanımı ile ilgili veri üretip kullanılmasına yönelik bir sistem oluşturmak.
	2008 yılı sonuna kadar Hacettepe Üniversitesinin kendi ürettiği kaynakları özerk biçimde kullanabilmesi için ilgili kurumlar nezdinde gerekli girişimleri yapmak.
<b>Amaç 5</b> : Kurum kimliğini ve kültürünü birimler arasındaki işbirliğini arttıracak şekilde geliştirmek.	2008 yılı sonuna kadar Hacettepe Üniversitesi'nin kurum kimliği, kültürü ve mensuplarına verdiği hizmetler ile ilgili bir araştırma yapmak.
	2008 yılı sonuna kadar Hacettepe Üniversitesi Yerleşkelerinde sosyal, kültürel, spor ve sanat etkinliklerinin gerçekleştirilebileceği alanların toplam m <sup>2</sup> büyüklüğünü % 20 arttırmak.
	2011 yılı sonuna kadar Hacettepe Üniversitesi'ndeki kütüphane, laboratuvar, atölye gibi bilimsel ve sanatsal bilgi, ürün ve hizmetlerin üretildiği fiziksel mekanların daha uzun süreli faal olması ve çağdaş standartlara getirilmesini sağlamak.

## Hacettepe Üniversitesi 2010 Mali Yılı Performans Programı

Stratejik Amaçlar	Stratejik Hedefler
<b>Amaç 6 :</b> Tüm paydaşlarımızla ilişkileri geliştirmek ve halkla ilişkiler faaliyetlerini güçlendirmek.	2011 yılı sonuna kadar Üniversitemizin mezunlarının % 25'inin Hacettepe Üniversitesi Mezunlar Derneğine üye olmasını sağlamak ve ilişkileri geliştirmek.
	2007 yılı sonuna kadar Kariyer Merkezini kurmak.
<b>Amaç 7 :</b> Topluma sunulan hizmetleri; erişimi kolay, sunumu ve niteliği beklentileri karşılayan, sürekliliği olan, güvenli, kişi haklarına saygılı, performansı izlenen ve sürekli iyileşen hizmetler haline getirmek.	2011 yılına kadar hizmet birimlerimizin % 50`sinde akreditasyon veya kalite yönetim belgesi alacak sistem çalışmaları başlatılacaktır.
	2008 yılına kadar tüm hizmet birimlerinde memnuniyet düzeyi ölçekleri geliştirilecek ve uygulanacaktır.
	2007 yılına kadar paydaşların katılımına açık arama konferansları yapılacaktır.
	2008 yılı sonuna kadar Hacettepe Üniversitesinde gerçekleştirilen halka açık sosyal, kültür, sanat ve spor faaliyetlerinin sayısını her yıl %5 artırmak.
	2011 yılı sonuna kadar Üniversitemizin hizmet verdiği alanlarda toplum bilincinin oluşturulması ve geliştirilmesinde etkin rol almak.

## C- Performans Hedef ve Göstergeleri ile Faaliyetler

Üniversitemiz Stratejik Planında belirlenmi olan amaç ve hedeflere ili kin performans hedefleri belirlenmi tir. Performans hedeflerine ili kin göstergeler ve faaliyetler a a ıdaki tabloda belirlenmi tir.

Üniversitemiz i ve i lemlerinin performans hedeflerine da ılımı göz önünde bulundurularak ve aynı amaca hizmet eden faaliyetler birle tirilerek Üniversitemiz için toplam altı adet faaliyet belirlenmi tir. Bunlar ;

- Basım, yayın faaliyeti,
- Kalite ve strateji geli tirme faaliyeti,
- Danı manlık faaliyeti,
- Sa lık ve kültür faaliyeti,
- Ara tırma faaliyeti,
- E itim faaliyeti

A a ıda performans hedeflerine ili kin performans göstergeleri, faaliyet ayrımı ve faaliyet maliyetlerine ili kin tablolar bulunmaktadır.

Tablo 1

**PERFORMANS HEDEFİ TABLOSU**

<b>İdare Adı</b>	38.04 - HACETTEPE ÜNİVERSİTESİ
------------------	--------------------------------

<b>Amaç</b>	Eğitim-öğretimin kalitesini iyileştirmek.
<b>Hedef</b>	2011 yılına kadar, basım için yayın komisyonundan geçen ders kitaplarının tamamı Üniversite tarafından basılacaktır.

<b>Performans Hedefi</b>	<b>2010 yılında 34.800 adet kitap basılacak.</b>
--------------------------	--

Performans Göstergeleri		Ölçü Birim	2008	2009	2010
1	Basılan kitap sayısı	Adet	23.950	30.970	40.000
2	Ortalama baskı sayısı	Adet	950	1.400	0
3	Basım maliyeti (YTL)	TL	517	390	0
4	Elde edilen gelir	TL	123.777	121.031	0

Faaliyetler	Kaynak İhtiyacı		
	Bütçe	Bütçe Dışı	Toplam
1 Basım, Yayın Faaliyeti	1.893.740	89.965	1.983.705
<b>Genel Toplam</b>	<b>1.893.740</b>	<b>89.965</b>	<b>1.983.705</b>



Tablo 1

**PERFORMANS HEDEFİ TABLOSU**

<b>İdare Adı</b>	38.04 - HACETTEPE ÜNİVERSİTESİ
------------------	--------------------------------

<b>Amaç</b>	Eğitim-öğretimin kalitesini iyileştirmek.
<b>Hedef</b>	2011 yılına kadar, basım için yayın komisyonundan geçen ders kitaplarının tamamı Üniversite tarafından basılacaktır.

<b>Performans Hedefi</b>	<b>2010 yılında 72.950 adet dergi basılacak.</b>
--------------------------	--

Performans Göstergeleri		Ölçü Birim	2008	2009	2010
1	Basım maliyeti (YTL)	TL	223	412	0
2	Basılan dergi sayısı	Adet	52.675	55.000	57.000
3	Elde edilen gelir	TL	117.397	109.758	0

Faaliyetler	Kaynak İhtiyacı		
	Bütçe	Bütçe Dışı	Toplam
1 Basım, Yayın Faaliyeti	1.893.740	89.965	1.983.705
<b>Genel Toplam</b>	<b>1.893.740</b>	<b>89.965</b>	<b>1.983.705</b>

Tablo 1

**PERFORMANS HEDEFİ TABLOSU**

<b>İdare Adı</b>	38.04 - HACETTEPE ÜNİVERSİTESİ
------------------	--------------------------------

<b>Amaç</b>	Eğitim-öğretimin kalitesini iyileştirmek.
<b>Hedef</b>	2011 yılına kadar, basım için yayın komisyonundan geçen ders kitaplarının tamamı Üniversite tarafından basılacaktır.

<b>Performans Hedefi</b>	<b>2010 yılında 19.450 adet katalog basılacak</b>
--------------------------	---

Performans Göstergeleri		Ölçü Birim	2008	2009	2010
1	Ortalama baskı sayısı	Adet	1.500	2.750	0
2	Basım maliyeti (YTL)	TL	420	315	0
3	Basılan katalog sayısı	Adet	9.000	10.000	11.000
4	Elde edilen gelir	TL	37.800	40.000	0

Faaliyetler	Kaynak İhtiyacı		
	Bütçe	Bütçe Dışı	Toplam
1 Basım, Yayın Faaliyeti	1.893.740	89.965	1.983.705
<b>Genel Toplam</b>	<b>1.893.740</b>	<b>89.965</b>	<b>1.983.705</b>

Tablo 1

**PERFORMANS HEDEFİ TABLOSU**

<b>İdare Adı</b>	38.04 - HACETTEPE ÜNİVERSİTESİ
------------------	--------------------------------

<b>Amaç</b>	Eğitim-öğretimin kalitesini iyileştirmek.
<b>Hedef</b>	2011 yılına kadar, basım için yayın komisyonundan geçen ders kitaplarının tamamı Üniversite tarafından basılacaktır.

<b>Performans Hedefi</b>	<b>2010 yılında 7.900.000 adet çeşitli basım işi yapılacak</b>
--------------------------	--

Performans Göstergeleri		Ölçü Birim	2008	2009	2010
1	Basım maliyeti (YTL)	TL	7	64	0
2	Elde edilen gelir	TL	451.110	500.000	0
3	Basımı talep edilen diğer basım iş miktarı	Adet	6.756.758	6.800.000	0
4	Diğer basım işi sayısı	Adet	6.756.758	6.800.000	0

Faaliyetler	Kaynak İhtiyacı		
	Bütçe	Bütçe Dışı	Toplam
1 Basım, Yayın Faaliyeti	1.893.740	89.965	1.983.705
<b>Genel Toplam</b>	<b>1.893.740</b>	<b>89.965</b>	<b>1.983.705</b>

Tablo 1

**PERFORMANS HEDEFİ TABLOSU**

<b>İdare Adı</b>	38.04 - HACETTEPE ÜNİVERSİTESİ
------------------	--------------------------------

<b>Amaç</b>	Eğitim-öğretimin kalitesini iyileştirmek.
<b>Hedef</b>	2011 yılına kadar , yürütülen derslerin %100'ünün içeriklerinin web ortamına aktarılması sağlanacaktır.

<b>Performans Hedefi</b>	<b>2010 yılında yürütülen 2.040 teorik lisans dersin içerikleri web ortamına aktarılacak</b>

<b>Performans Göstergeleri</b>	<b>Ölçü Birim</b>	<b>2008</b>	<b>2009</b>	<b>2010</b>
--------------------------------	-------------------	-------------	-------------	-------------

<b>Faaliyetler</b>	<b>Kaynak İhtiyacı</b>		
	<b>Bütçe</b>	<b>Bütçe Dışı</b>	<b>Toplam</b>
1 Eğitim Faaliyeti	11.157.854	0	11.157.854
<b>Genel Toplam</b>	<b>11.157.854</b>	<b>0</b>	<b>11.157.854</b>

Tablo 1

**PERFORMANS HEDEFİ TABLOSU**

<b>İdare Adı</b>	38.04 - HACETTEPE ÜNİVERSİTESİ
------------------	--------------------------------

<b>Amaç</b>	Eğitim-öğretimin kalitesini iyileştirmek.
<b>Hedef</b>	Tüm programların en az %25'inde 2011 yılı sonuna kadar yan dal / çift ana dal programı açılması sağlanacaktır.

<b>Performans Hedefi</b>	<b>2010 yılında 20 yan dal ve çift ana dal programları açılacak</b>
--------------------------	---

Performans Göstergeleri		Ölçü Birim	2008	2009	2010
1	Yan dal program sayısı	Adet	29	29	29
2	Çift ana dal program sayısı	Adet	3	3	3

Faaliyetler	Kaynak İhtiyacı		
	Bütçe	Bütçe Dışı	Toplam
1 Eğitim Faaliyeti	11.157.854	0	11.157.854
<b>Genel Toplam</b>	<b>11.157.854</b>	<b>0</b>	<b>11.157.854</b>

Tablo 1

**PERFORMANS HEDEFİ TABLOSU**

<b>İdare Adı</b>	38.04 - HACETTEPE ÜNİVERSİTESİ
------------------	--------------------------------

<b>Amaç</b>	Eğitim-öğretimin kalitesini iyileştirmek.
<b>Hedef</b>	2011 yılı sonuna kadar, Üniversitenin her programı için akreditasyon çalışmalarına başlanacaktır.

<b>Performans Hedefi</b>	<b>2010 yılı sonuna kadar tüm programların %40'inin akreditasyon çalışmaları tamamlanacaktır</b>

Performans Göstergeleri		Ölçü Birim	2008	2009	2010
1	Program sayısı	Adet	259	263	270
2	Akreditasyonu tamamlanan program yüzdesi	Yüzde	2	2	5

Faaliyetler		Kaynak İhtiyacı		
		Bütçe	Bütçe Dışı	Toplam
1	Eğitim Faaliyeti	11.157.854	0	11.157.854
<b>Genel Toplam</b>		<b>11.157.854</b>	<b>0</b>	<b>11.157.854</b>

Tablo 1

**PERFORMANS HEDEFİ TABLOSU**

<b>İdare Adı</b>	38.04 - HACETTEPE ÜNİVERSİTESİ
------------------	--------------------------------

<b>Amaç</b>	Eğitim-öğretimin kalitesini iyileştirmek.
<b>Hedef</b>	2011 yılına kadar ders veren öğretim elemanı başına düşen öğrenci sayısı 15'e düşürülecektir.

<b>Performans Hedefi</b>	<b>2010 yılında öğretim üyesi başına düşen öğrenci sayısı 17'ye düşürülecektir</b>
--------------------------	--

Performans Göstergeleri		Ölçü Birim	2008	2009	2010
1	Öğretim üyesi sayısı	Adet	0	1.392	0
2	Öğretim üyesi başına öğrenci sayısı	Adet	0	23	0
3	Öğrenci sayısı	Adet	0	31.765	0

Faaliyetler	Kaynak İhtiyacı		
	Bütçe	Bütçe Dışı	Toplam
1 Eğitim Faaliyeti	11.157.854	0	11.157.854
<b>Genel Toplam</b>	<b>11.157.854</b>	<b>0</b>	<b>11.157.854</b>

Tablo 1

**PERFORMANS HEDEFİ TABLOSU**

<b>İdare Adı</b>	38.04 - HACETTEPE ÜNİVERSİTESİ
------------------	--------------------------------

<b>Amaç</b>	Eğitim-öğretimin kalitesini iyileştirmek.
<b>Hedef</b>	2011 yılı sonuna kadar, derslik başına düşen öğrenci sayısı 30 olacaktır.

<b>Performans Hedefi</b>	<b>2010 yılında 35.000 saat lisans eğitimi verilecek</b>
--------------------------	--

Performans Göstergeleri		Ölçü Birim	2008	2009	2010
1	Öğretim elemanı başına lisans öğrenci sayısı	Adet	0	6	6
2	Eğitimin ortalama birim maliyeti	TL	0	0	494
3	Ortalama mezuniyet süresi	Yıl	0	0	4

Faaliyetler	Kaynak İhtiyacı		
	Bütçe	Bütçe Dışı	Toplam
1 Eğitim Faaliyeti	11.157.854	0	11.157.854
<b>Genel Toplam</b>	<b>11.157.854</b>	<b>0</b>	<b>11.157.854</b>



Tablo 1

**PERFORMANS HEDEFİ TABLOSU**

<b>İdare Adı</b>	38.04 - HACETTEPE ÜNİVERSİTESİ
------------------	--------------------------------

<b>Amaç</b>	Eğitim-öğretimin kalitesini iyileştirmek.
<b>Hedef</b>	2011 yılı sonuna kadar, derslik başına düşen öğrenci sayısı 30 olacaktır.

<b>Performans Hedefi</b>	<b>2010 yılında 6.000 saat lisansüstü eğitimi verilecek</b>
--------------------------	---

Performans Göstergeleri		Ölçü Birim	2008	2009	2010
1	Ortalama mezuniyet süresi	Yıl	0	0	2
2	Danışman başına öğrenci sayısı	Adet	0	0	3
3	Danışman başına öğrenciye ayrılan ortalama süre	Saat	0	0	6

Faaliyetler	Kaynak İhtiyacı		
	Bütçe	Bütçe Dışı	Toplam
1 Araştırma Faaliyeti	3.915.673	1.185.980	5.101.653
<b>Genel Toplam</b>	<b>3.915.673</b>	<b>1.185.980</b>	<b>5.101.653</b>

Tablo 1

**PERFORMANS HEDEFİ TABLOSU**

<b>İdare Adı</b>	38.04 - HACETTEPE ÜNİVERSİTESİ
------------------	--------------------------------

<b>Amaç</b>	Eğitim-öğretimin kalitesini iyileştirmek.
<b>Hedef</b>	2011 yılı sonuna kadar, derslik başına düşen öğrenci sayısı 30 olacaktır.

<b>Performans Hedefi</b>	<b>2010 yılında 35.000 saat ön lisans eğitimi verilecek</b>
--------------------------	---

Performans Göstergeleri		Ölçü Birim	2008	2009	2010
1	Ortalama mezuniyet süresi	Yıl	0	0	2
2	Danışman başına öğrenci sayısı	Adet	0	49	49
3	Danışman başına öğrenciye ayrılan ortalama süre	Saat	0	8	8

Faaliyetler	Kaynak İhtiyacı		
	Bütçe	Bütçe Dışı	Toplam
1 Eğitim Faaliyeti	11.157.854	0	11.157.854
<b>Genel Toplam</b>	<b>11.157.854</b>	<b>0</b>	<b>11.157.854</b>

Tablo 1

**PERFORMANS HEDEFİ TABLOSU**

<b>İdare Adı</b>	38.04 - HACETTEPE ÜNİVERSİTESİ
------------------	--------------------------------

<b>Amaç</b>	Eğitim-öğretimin kalitesini iyileştirmek.
<b>Hedef</b>	2011 yılı sonuna kadar, derslik başına düşen öğrenci sayısı 30 olacaktır.

<b>Performans Hedefi</b>	<b>2010 yılında 19.000 saat uygulamalı eğitim programı yürütülecek</b>
--------------------------	--

Performans Göstergeleri		Ölçü Birim	2008	2009	2010
1	Eğitimin ortalama birim maliyeti	TL	0	0	470
2	Uygulamalı eğitim saati	Saat	0	404	404
3	Öğrenci başına uygulamalı eğitim saati	Saat	0	7	7

Faaliyetler	Kaynak İhtiyacı		
	Bütçe	Bütçe Dışı	Toplam
1 Eğitim Faaliyeti	11.157.854	0	11.157.854
<b>Genel Toplam</b>	<b>11.157.854</b>	<b>0</b>	<b>11.157.854</b>

Tablo 1

**PERFORMANS HEDEFİ TABLOSU**

<b>İdare Adı</b>	38.04 - HACETTEPE ÜNİVERSİTESİ
------------------	--------------------------------

<b>Amaç</b>	Eğitim-öğretimin kalitesini iyileştirmek.
<b>Hedef</b>	2011 yılı sonuna kadar öğrencilere sunulan sosyal hizmetlerin (barınma, beslenme, sağlık, spor, kültürel vb.) iyileştirilmesi ve memnuniyet düzeylerinin ortalama %70 oranına ulaşması sağlanacaktır.

<b>Performans Hedefi</b>	<b>2010 yılında 4.000 kişiye barınma hizmeti verilecek</b>

Performans Göstergeleri		Ölçü Birim	2008	2009	2010
1	Barınma hizmeti alan öğrenci sayısı	Adet	0	4.426	4.426
2	Oda başına öğrenci sayısı	Adet	0	2	2

Faaliyetler		Kaynak İhtiyacı		
		Bütçe	Bütçe Dışı	Toplam
1	Sağlık ve Kültür Faaliyeti	2.512.039	29.141.228	31.653.266
<b>Genel Toplam</b>		<b>2.512.039</b>	<b>29.141.228</b>	<b>31.653.266</b>

Tablo 1

**PERFORMANS HEDEFİ TABLOSU**

<b>İdare Adı</b>	38.04 - HACETTEPE ÜNİVERSİTESİ
------------------	--------------------------------

<b>Amaç</b>	Eğitim-öğretimin kalitesini iyileştirmek.
<b>Hedef</b>	2011 yılı sonuna kadar öğrencilere sunulan sosyal hizmetlerin (barınma, beslenme, sağlık, spor, kültürel vb.) iyileştirilmesi ve memnuniyet düzeylerinin ortalama %70 oranına ulaşması sağlanacaktır.

<b>Performans Hedefi</b>	<b>2010 yılında 660.000 adet yemek hizmeti verilecek</b>
--------------------------	--

Performans Göstergeleri		Ölçü Birim	2008	2009	2010
1	Yemek hizmeti sayısı	Adet	872.784	880.000	885.000
2	Salonların kapasitesi	Adet	5.800	5.800	5.800
3	Hizmetten memnuniyet	Yüzde	51	55	60
4	Yemeğin birim maliyeti	TL	338	391	468

Faaliyetler	Kaynak İhtiyacı		
	Bütçe	Bütçe Dışı	Toplam
1 Sağlık ve Kültür Faaliyeti	2.512.039	29.141.228	31.653.266
<b>Genel Toplam</b>	<b>2.512.039</b>	<b>29.141.228</b>	<b>31.653.266</b>

Tablo 1

**PERFORMANS HEDEFİ TABLOSU**

<b>İdare Adı</b>	38.04 - HACETTEPE ÜNİVERSİTESİ
------------------	--------------------------------

<b>Amaç</b>	Eğitim-öğretimin kalitesini iyileştirmek.
<b>Hedef</b>	2011 yılı sonuna kadar öğrencilere sunulan sosyal hizmetlerin (barınma, beslenme, sağlık, spor, kültürel vb.) iyileştirilmesi ve memnuniyet düzeylerinin ortalama %70 oranına ulaşması sağlanacaktır.

<b>Performans Hedefi</b>	<b>2010 yılında 42.000 kişiye sağlık hizmeti verilecek</b>
--------------------------	--

Performans Göstergeleri		Ölçü Birim	2008	2009	2010
1	Sağlık hizmeti sayısı	Adet	0	0	4
2	Sevk edilenlerin sayısı	Adet	0	0	10.644
3	Doktor başına öğrenci sayısı	Adet	0	0	952

Faaliyetler		Kaynak İhtiyacı		
		Bütçe	Bütçe Dışı	Toplam
1	Sağlık ve Kültür Faaliyeti	2.512.039	29.141.228	31.653.266
<b>Genel Toplam</b>		<b>2.512.039</b>	<b>29.141.228</b>	<b>31.653.266</b>

Tablo 1

**PERFORMANS HEDEFİ TABLOSU**

<b>İdare Adı</b>	38.04 - HACETTEPE ÜNİVERSİTESİ
<b>Amaç</b>	Eğitim-öğretimin kalitesini iyileştirmek.
<b>Hedef</b>	2011 yılı sonuna kadar öğrencilere sunulan sosyal hizmetlerin (barınma, beslenme, sağlık, spor, kültürel vb.) iyileştirilmesi ve memnuniyet düzeylerinin ortalama %70 oranına ulaşması sağlanacaktır.
<b>Performans Hedefi</b>	<b>2010 yılında 35 spor dalında müsabakalara 3.500 sporcu ile katılım sağlanacak</b>

Performans Göstergeleri		Ölçü Birim	2008	2009	2010
1	Katılınan Spor Dalı Sayısı	Adet	0	0	15
2	Müsabakalara Katılan Kişi Sayısı	Adet	0	0	135

Faaliyetler		Kaynak İhtiyacı		
		Bütçe	Bütçe Dışı	Toplam
1	Sağlık ve Kültür Faaliyeti	2.512.039	29.141.228	31.653.266
<b>Genel Toplam</b>		<b>2.512.039</b>	<b>29.141.228</b>	<b>31.653.266</b>

Tablo 1

**PERFORMANS HEDEFİ TABLOSU**

<b>İdare Adı</b>	38.04 - HACETTEPE ÜNİVERSİTESİ
------------------	--------------------------------

<b>Amaç</b>	Eğitim-öğretimin kalitesini iyileştirmek.
<b>Hedef</b>	2011 yılı sonuna kadar lisans ve lisansüstü öğrencilerin akademik danışmanlık hizmetlerinden memnuniyet oranı %50'ye yükseltilecektir.

<b>Performans Hedefi</b>	<b>2010 yılında 3.700 adet danışmanlık hizmeti verilecek</b>
--------------------------	--

<b>Performans Göstergeleri</b>		<b>Ölçü Birim</b>	<b>2008</b>	<b>2009</b>	<b>2010</b>
1	Danışman başına öğrenci sayısı	Adet	0	0	23
2	Hizmetten memnuniyet	Yüzde	0	0	80
3	Danışman başına öğrenciye ayrılan ortalama süre	Saat	0	0	5

<b>Faaliyetler</b>		<b>Kaynak İhtiyacı</b>		
		<b>Bütçe</b>	<b>Bütçe Dışı</b>	<b>Toplam</b>
1	Danışmanlık Faaliyeti	9.646.747	8.171.404	17.818.150
<b>Genel Toplam</b>		<b>9.646.747</b>	<b>8.171.404</b>	<b>17.818.150</b>



Tablo 1

**PERFORMANS HEDEFİ TABLOSU**

<b>İdare Adı</b>	38.04 - HACETTEPE ÜNİVERSİTESİ
------------------	--------------------------------

<b>Amaç</b>	Eğitim-öğretimin kalitesini iyileştirmek.
<b>Hedef</b>	2011 yılı sonuna kadar lisans ve lisansüstü öğrencilerin en az %5'inin uluslararası öğrenci değişim programından yararlanması sağlanacaktır.

<b>Performans Hedefi</b>	<b>2010 yılında 300 lisans ve lisansüstü öğrencinin uluslararası öğrenci değişim programından yararlanması sağlanacaktır.</b>
--------------------------	---

Performans Göstergeleri		Ölçü Birim	2008	2009	2010
1	Öğrenci sayısı	Adet	0	31.765	0
2	Değişim programlarının ortalama süresi	Ay	0	0	6
3	Değişim programlarından yararlanan öğrenci sayısı	Adet	0	296	300

Faaliyetler		Kaynak İhtiyacı		
		Bütçe	Bütçe Dışı	Toplam
1	Eğitim Faaliyeti	11.157.854	0	11.157.854
<b>Genel Toplam</b>		<b>11.157.854</b>	<b>0</b>	<b>11.157.854</b>

Tablo 1

**PERFORMANS HEDEFİ TABLOSU**

<b>İdare Adı</b>	38.04 - HACETTEPE ÜNİVERSİTESİ
------------------	--------------------------------

<b>Amaç</b>	Eğitim-öğretimin kalitesini iyileştirmek.
<b>Hedef</b>	2011 yılı sonuna kadar, üniversite içi, üniversiteler arası ve yabancı üniversitelerle ortak diploma veren program sayısı toplam programların %5'ine ulaşacaktır.

<b>Performans Hedefi</b>	<b>2010 yılında ortak diploma veren program sayısı 10'a çıkarılacak</b>

Performans Göstergeleri		Ölçü Birim	2008	2009	2010
1	Program sayısı	Adet	0	263	270
2	Ortak diploma veren program sayısı	Adet	0	23	24

Faaliyetler		Kaynak İhtiyacı		
		Bütçe	Bütçe Dışı	Toplam
1	Eğitim Faaliyeti	11.157.854	0	11.157.854
<b>Genel Toplam</b>		<b>11.157.854</b>	<b>0</b>	<b>11.157.854</b>

Tablo 1

**PERFORMANS HEDEFİ TABLOSU**

<b>İdare Adı</b>	38.04 - HACETTEPE ÜNİVERSİTESİ
------------------	--------------------------------

<b>Amaç</b>	Eğitim-öğretimin kalitesini iyileştirmek.
<b>Hedef</b>	2011 yılı sonuna kadar, mezunların kazanım (başarı) düzeylerini belirleyecek "akademik değerlendirme mekanizmaları" oluşturulacaktır.

<b>Performans Hedefi</b>	<b>2010 yılında kurum içi kalite gelişimine yönelik bir kurul oluşturulacak.</b>

Performans Göstergeleri		Ölçü Birim	2008	2009	2010
1	Kurul sayısı	Adet	0	1	1
2	Kurulun üye sayısı	Adet	0	0	13
3	Kurulun faaliyet sayısı	Adet	0	6	6

Faaliyetler		Kaynak İhtiyacı		
		Bütçe	Bütçe Dışı	Toplam
1	Kalite ve Strateji Geliştirme Faaliyeti	5.613.241	0	5.613.241
<b>Genel Toplam</b>		<b>5.613.241</b>	<b>0</b>	<b>5.613.241</b>

Tablo 1

**PERFORMANS HEDEFİ TABLOSU**

<b>İdare Adı</b>	38.04 - HACETTEPE ÜNİVERSİTESİ			
<b>Amaç</b>	Eğitim-öğretimin kalitesini iyileştirmek.			
<b>Hedef</b>	2011 yılı sonuna kadar uzaktan öğretim sisteminin altyapısı oluşturulacaktır.			
<b>Performans Hedefi</b>	<b>2010 yılında 3.000 kişiye uzaktan eğitim verilecek</b>			
<b>Performans Göstergeleri</b>	<b>Ölçü Birim</b>	<b>2008</b>	<b>2009</b>	<b>2010</b>
<b>Faaliyetler</b>		<b>Kaynak İhtiyacı</b>		
		<b>Bütçe</b>	<b>Bütçe Dışı</b>	<b>Toplam</b>
1	Eğitim Faaliyeti	15.939.792	0	15.939.792
<b>Genel Toplam</b>		<b>15.939.792</b>	<b>0</b>	<b>15.939.792</b>

Tablo 1

**PERFORMANS HEDEFİ TABLOSU**

<b>İdare Adı</b>	38.04 - HACETTEPE ÜNİVERSİTESİ
------------------	--------------------------------

<b>Amaç</b>	Evrensel bilime katkı sağlayacak bilgi ve ileri teknoloji üretmek.
<b>Hedef</b>	2011 yılı sonuna kadar araştırma projelerine ayrılan kaynak % 10 artırılabacaktır.

<b>Performans Hedefi</b>	<b>2010 yılında araştırma projelerine üniversite kaynaklarından ayrılan pay %3,5 artacaktır</b>

Performans Göstergeleri		Ölçü Birim	2008	2009	2010
1	Üniversite kaynaklarından ayrılan araştırma projesi bütçesi	TL	0	0	22.500.000

Faaliyetler		Kaynak İhtiyacı		
		Bütçe	Bütçe Dışı	Toplam
1	Araştırma Faaliyeti	13.984.545	4.235.644	18.220.189
<b>Genel Toplam</b>		<b>13.984.545</b>	<b>4.235.644</b>	<b>18.220.189</b>

Tablo 1

**PERFORMANS HEDEFİ TABLOSU**

<b>İdare Adı</b>	38.04 - HACETTEPE ÜNİVERSİTESİ
------------------	--------------------------------

<b>Amaç</b>	Evrensel bilime katkı sağlayacak bilgi ve ileri teknoloji üretmek.
<b>Hedef</b>	2011 yılı sonuna kadar uluslararası değişim programlarına katılan öğretim üyesi sayısı en az üç katına çıkarılacaktır.

<b>Performans Hedefi</b>	<b>2010 yılında 65 öğretim üyesinin uluslararası değişim programlarına katılması sağlanacak.</b>

Performans Göstergeleri		Ölçü Birim	2008	2009	2010
1	Değişim programlarının ortalama süresi	Ay	6	6	6
2	Öğretim üyesinin değişim programından memnuniyeti	Yüzde	85	90	95

Faaliyetler		Kaynak İhtiyacı		
		Bütçe	Bütçe Dışı	Toplam
1	Araştırma Faaliyeti	10.068.873	3.049.663	13.118.536
<b>Genel Toplam</b>		<b>10.068.873</b>	<b>3.049.663</b>	<b>13.118.536</b>

Tablo 1

**PERFORMANS HEDEFİ TABLOSU**

<b>İdare Adı</b>	38.04 - HACETTEPE ÜNİVERSİTESİ
<b>Amaç</b>	Evrensel bilime katkı sağlayacak bilgi ve ileri teknoloji üretmek.
<b>Hedef</b>	2011 yılı sonuna kadar Hacettepe Üniversitesi tarafından düzenlenen uluslararası bilimsel toplantı sayısı %50□ artırılacaktır.
<b>Performans Hedefi</b>	<b>2010 yılında 1400 adet bilimsel toplantı düzenlenecek ya da bilimsel toplantıya katılım sağlanacak</b>

Performans Göstergeleri		Ölçü Birim	2008	2009	2010
1	Bilimsel toplantı sayısı	Adet	0	1.391	1.400
2	Toplantı başına katılımcı sayısı	Adet	0	0	4
3	Katılımcı sayısı	Adet	0	5.676	5.700

Faaliyetler		Kaynak İhtiyacı		
		Bütçe	Bütçe Dışı	Toplam
1	Araştırma Faaliyeti	13.984.545	4.235.644	18.220.189
<b>Genel Toplam</b>		<b>13.984.545</b>	<b>4.235.644</b>	<b>18.220.189</b>

Tablo 1

**PERFORMANS HEDEFİ TABLOSU**

<b>İdare Adı</b>	38.04 - HACETTEPE ÜNİVERSİTESİ			
<b>Amaç</b>	Evrensel bilime katkı sağlayacak bilgi ve ileri teknoloji üretmek.			
<b>Hedef</b>	Üniversite-iş dünyası işbirliği ile oluşturulan uygulamalı proje sayısı ve bütçesi 2011 yılı sonuna kadar iki katına çıkarılacak.			
<b>Performans Hedefi</b>	<b>2010 yılında uygulamalı proje sayısı ve bütçesi %50 artacak</b>			
<b>Performans Göstergeleri</b>	<b>Ölçü Birim</b>	<b>2008</b>	<b>2009</b>	<b>2010</b>
<b>Faaliyetler</b>		<b>Kaynak İhtiyacı</b>		
		<b>Bütçe</b>	<b>Bütçe Dışı</b>	<b>Toplam</b>
1	Araştırma Faaliyeti	13.984.545	4.235.644	18.220.189
<b>Genel Toplam</b>		<b>13.984.545</b>	<b>4.235.644</b>	<b>18.220.189</b>



Tablo 1

**PERFORMANS HEDEFİ TABLOSU**

<b>İdare Adı</b>	38.04 - HACETTEPE ÜNİVERSİTESİ
------------------	--------------------------------

<b>Amaç</b>	Evrensel bilime katkı sağlayacak bilgi ve ileri teknoloji üretmek.
<b>Hedef</b>	2011 yılı sonuna kadar en az 10 patent başvurusu desteklenecektir.

<b>Performans Hedefi</b>	<b>2010 yılında 2 patent başvurusu desteklenecektir</b>
--------------------------	---

Performans Göstergeleri		Ölçü Birim	2008	2009	2010
1	Alınan patent sayısı	Adet	0	2	3

Faaliyetler		Kaynak İhtiyacı		
		Bütçe	Bütçe Dışı	Toplam
1	Araştırma Faaliyeti	13.984.545	4.235.644	18.220.189
<b>Genel Toplam</b>		<b>13.984.545</b>	<b>4.235.644</b>	<b>18.220.189</b>

Tablo 1

**PERFORMANS HEDEFİ TABLOSU**

<b>İdare Adı</b>	38.04 - HACETTEPE ÜNİVERSİTESİ
------------------	--------------------------------

<b>Amaç</b>	Evrensel bilime katkı sağlayacak bilgi ve ileri teknoloji üretmek.
<b>Hedef</b>	2007 yılından itibaren "Nature" ve "Science" dergilerinde çıkan Hacettepe adresli yayınlar için teşvik verilecektir.

<b>Performans Hedefi</b>	<b>2010 yılında indekslere giren hakemli dergilerde çıkan Hacettepe adresli yayınlar için teşvik verilecek</b>

Performans Göstergeleri		Ölçü Birim	2008	2009	2010
1	Yayın sayısı	Adet	0	2.783	2.785
2	Editörlük/Hakemlik Yapan Öğretim Üyesi Sayısı	Adet	0	516	520
3	Hakemliği Yapılan Dergi Sayısı	Adet	0	1.203	1.210

Faaliyetler		Kaynak İhtiyacı		
		Bütçe	Bütçe Dışı	Toplam
1	Araştırma Faaliyeti	13.984.545	4.235.644	18.220.189
<b>Genel Toplam</b>		<b>13.984.545</b>	<b>4.235.644</b>	<b>18.220.189</b>

Tablo 1

**PERFORMANS HEDEFİ TABLOSU**

<b>İdare Adı</b>	38.04 - HACETTEPE ÜNİVERSİTESİ
------------------	--------------------------------

<b>Amaç</b>	Araştırma eğitimi (doktora eğitimi) güçlendirilecek.
<b>Hedef</b>	2011 yılı sonuna kadar doktora programlarına kayıtlı olan öğrenci sayısı %30 artacaktır.

<b>Performans Hedefi</b>	<b>2010 yılında doktora kayıtlı öğrenci sayısı 1800 olacak</b>
--------------------------	--

<b>Performans Göstergeleri</b>		<b>Ölçü Birim</b>	<b>2008</b>	<b>2009</b>	<b>2010</b>
1	Doktora programlarına kayıtlı olan öğrenci sayısı	Adet	1.510	0	0

<b>Faaliyetler</b>		<b>Kaynak İhtiyacı</b>		
		<b>Bütçe</b>	<b>Bütçe Dışı</b>	<b>Toplam</b>
1	Eğitim Faaliyeti	15.939.792	0	15.939.792
<b>Genel Toplam</b>		<b>15.939.792</b>	<b>0</b>	<b>15.939.792</b>

Tablo 1

**PERFORMANS HEDEFİ TABLOSU**

<b>İdare Adı</b>	38.04 - HACETTEPE ÜNİVERSİTESİ
------------------	--------------------------------

<b>Amaç</b>	Araştırma eğitimi (doktora eğitimi) güçlendirilecek.
<b>Hedef</b>	2011 yılı sonuna kadar Öğretim Üyesi Yetiştirme Programı (ÖYP) kapsamı genişletilecek ve öğrenci sayısı tüm doktora öğrencilerinin %10'u olacak.

<b>Performans Hedefi</b>	<b>2010 yılında öğretim elemanı yetiştirmek üzere 200 kişiye 35.madde uyarınca eğitim verilecek</b>
--------------------------	---

Performans Göstergeleri		Ölçü Birim	2008	2009	2010
1	Eğitim alan kişi sayısı	Adet	0	194	200

Faaliyetler		Kaynak İhtiyacı		
		Bütçe	Bütçe Dışı	Toplam
1	Eğitim Faaliyeti	15.939.792	0	15.939.792
<b>Genel Toplam</b>		<b>15.939.792</b>	<b>0</b>	<b>15.939.792</b>

Tablo 1

**PERFORMANS HEDEFİ TABLOSU**

<b>İdare Adı</b>	38.04 - HACETTEPE ÜNİVERSİTESİ
------------------	--------------------------------

<b>Amaç</b>	Araştırma eğitimi (doktora eğitimi) güçlendirilecek.
<b>Hedef</b>	2011 yılı sonuna kadar doktora tezlerinin %95'i yayına dönüştürülecektir.

<b>Performans Hedefi</b>	<b>2010 yılında 100 doktora tezi yayına dönüştürülecek</b>
--------------------------	--

Performans Göstergeleri		Ölçü Birim	2008	2009	2010
1	Doktora tezi sayısı	Adet	0	546	600
2	Yayına dönüşen tez sayısı	Adet	0	55	100

Faaliyetler		Kaynak İhtiyacı		
		Bütçe	Bütçe Dışı	Toplam
1	Basım, Yayın Faaliyeti	2.524.987	119.953	2.644.940
<b>Genel Toplam</b>		<b>2.524.987</b>	<b>119.953</b>	<b>2.644.940</b>

Tablo 1

**PERFORMANS HEDEFİ TABLOSU**

<b>İdare Adı</b>	38.04 - HACETTEPE ÜNİVERSİTESİ			
<b>Amaç</b>	Araştırma eğitimi (doktora eğitimi) güçlendirilecek.			
<b>Hedef</b>	2011 yılına kadar zamanının en az %50'sini sadece araştırma yaparak geçiren öğretim üyesi sayısı iki katına□ çıkartılacaktır.			
<b>Performans Hedefi</b>	<b>2010 yılında önceki yıldan devredenlerle birlikte 1.200 araştırma projesi yürütülecek</b>			
<b>Performans Göstergeleri</b>	<b>Ölçü Birim</b>	<b>2008</b>	<b>2009</b>	<b>2010</b>
<b>Faaliyetler</b>	<b>Kaynak İhtiyacı</b>			
	<b>Bütçe</b>	<b>Bütçe Dışı</b>	<b>Toplam</b>	
1 Araştırma Faaliyeti	13.984.545	4.235.644	18.220.189	
<b>Genel Toplam</b>	<b>13.984.545</b>	<b>4.235.644</b>	<b>18.220.189</b>	

Tablo 1

**PERFORMANS HEDEFİ TABLOSU**

<b>İdare Adı</b>	38.04 - HACETTEPE ÜNİVERSİTESİ
------------------	--------------------------------

<b>Amaç</b>	Üniversitenin faaliyetlerinde verimli ve etkili olmasını sağlayacak uygun yönetim sistemlerini oluşturmak, mali kaynaklarının Üniversite tarafından üretimini artırmak ve özerk kullanımını sağlamak.
<b>Hedef</b>	2011 yılı sonuna kadar Hacettepe Üniversitesinde tüm birim yöneticilerine Toplam Kalite Yönetimi ve Stratejik Yönetim eğitiminin verilmesini ve uygulanmasını sağlamak.

<b>Performans Hedefi</b>	<b>2010 yılında 100 kişiye Toplam Kalite Yönetimi ve Stratejik Yönetim eğitimi verilecek</b>

Performans Göstergeleri		Ölçü Birim	2008	2009	2010
1	Eğitim sayısı	Adet	0	495	0

Faaliyetler		Kaynak İhtiyacı		
		Bütçe	Bütçe Dışı	Toplam
1	Kalite ve Strateji Geliştirme Faaliyeti	5.613.241	0	5.613.241
<b>Genel Toplam</b>		<b>5.613.241</b>	<b>0</b>	<b>5.613.241</b>

Tablo 1

**PERFORMANS HEDEFİ TABLOSU**

<b>İdare Adı</b>	38.04 - HACETTEPE ÜNİVERSİTESİ
------------------	--------------------------------

<b>Amaç</b>	Üniversitenin faaliyetlerinde verimli ve etkili olmasını sağlayacak uygun yönetim sistemlerini oluşturmak, mali kaynaklarının Üniversite tarafından üretimini artırmak ve özerk kullanımını sağlamak.
<b>Hedef</b>	2011 yılı sonuna kadar Hacettepe Üniversitesi mensuplarının tamamına hizmetiçi eğitim verilerek sürekliliğini □ sağlamak.

<b>Performans Hedefi</b>	<b>2010 yılında üniversite mensuplarına yönelik 1.650 saat hizmet içi eğitim programı düzenlenecek</b>

Performans Göstergeleri		Ölçü Birim	2008	2009	2010
1	Katılan personel sayısı	Adet	0	187	200

Faaliyetler		Kaynak İhtiyacı		
		Bütçe	Bütçe Dışı	Toplam
1	Basım, Yayın Faaliyeti	2.524.987	119.953	2.644.940
2	Kalite ve Strateji Geliştirme Faaliyeti	7.484.322	0	7.484.322
<b>Genel Toplam</b>		<b>10.009.309</b>	<b>119.953</b>	<b>10.129.262</b>



Tablo 1

**PERFORMANS HEDEFİ TABLOSU**

<b>İdare Adı</b>	38.04 - HACETTEPE ÜNİVERSİTESİ			
<b>Amaç</b>	Kurum kimliğini ve kültürünü birimler arasındaki işbirliğini artıracak şekilde geliştirmek.			
<b>Hedef</b>	2011 yılı sonuna kadar Hacettepe Üniversitesi'ndeki kütüphane, laboratuvar, atölye gibi bilimsel ve sanatsal bilgi, ürün ve hizmetlerin üretildiği fiziksel mekanların daha uzun süreli faal olması ve çağdaş standartlara getirilmesini sağlamak.			
<b>Performans Hedefi</b>	<b>2010 yılında 620 adet sosyal etkinlik düzenlenecek ya da sosyal etkinliğe katılım sağlanacak</b>			
<b>Performans Göstergeleri</b>	<b>Ölçü Birim</b>	<b>2008</b>	<b>2009</b>	<b>2010</b>
<b>Faaliyetler</b>	<b>Kaynak İhtiyacı</b>			
	<b>Bütçe</b>	<b>Bütçe Dışı</b>	<b>Toplam</b>	
1 Sağlık ve Kültür Faaliyeti	2.512.039	29.141.228	31.653.266	
<b>Genel Toplam</b>	<b>2.512.039</b>	<b>29.141.228</b>	<b>31.653.266</b>	

Tablo 1

**PERFORMANS HEDEFİ TABLOSU**

<b>İdare Adı</b>	38.04 - HACETTEPE ÜNİVERSİTESİ
------------------	--------------------------------

<b>Amaç</b>	Kurum kimliğini ve kültürünü birimler arasındaki işbirliğini artıracak şekilde geliştirmek.
<b>Hedef</b>	2011 yılı sonuna kadar Hacettepe Üniversitesi'ndeki kütüphane, laboratuvar, atölye gibi bilimsel ve sanatsal bilgi, ürün ve hizmetlerin üretildiği fiziksel mekanların daha uzun süreli faal olması ve çağdaş standartlara getirilmesini sağlamak.

<b>Performans Hedefi</b>	<b>2010 yılında kütüphanelerin koleksiyonlarının teknolojik gelişmeye uyumlu olarak basılı yayından elektronik yayına dönüştürülmesi çalışmalarının %40'ı</b>
--------------------------	---

Performans Göstergeleri		Ölçü Birim	2008	2009	2010
1	Abone olunan elektronik yayın sayısı	Adet	0	877.392	0
2	Satın alınan elektronik yayın sayısı	Adet	0	1.408	0

Faaliyetler	Kaynak İhtiyacı		
	Bütçe	Bütçe Dışı	Toplam
<b>Genel Toplam</b>	<b>0</b>	<b>0</b>	<b>0</b>

Tablo 1

**PERFORMANS HEDEFİ TABLOSU**

<b>İdare Adı</b>	38.04 - HACETTEPE ÜNİVERSİTESİ			
<b>Amaç</b>	Tüm paydaşlarımızla ilişkileri geliştirmek ve halkla ilişkiler faaliyetlerini güçlendirmek.			
<b>Hedef</b>	2011 yılı sonuna kadar Üniversitenin mezunlarının % 25'inin Hacettepe Üniversitesi Mezunlar Derneğine üye olmasını sağlamak ve ilişkileri geliştirmek.			
<b>Performans Hedefi</b>	<b>2010 yılı sonuna kadar 800 mezunun Mezunlar Derneğine üye olması sağlanacak</b>			
<b>Performans Göstergeleri</b>	<b>Ölçü Birim</b>	<b>2008</b>	<b>2009</b>	<b>2010</b>
<b>Faaliyetler</b>		<b>Kaynak İhtiyacı</b>		
		<b>Bütçe</b>	<b>Bütçe Dışı</b>	<b>Toplam</b>
1	Sağlık ve Kültür Faaliyeti	2.512.039	29.141.228	31.653.266
<b>Genel Toplam</b>		<b>2.512.039</b>	<b>29.141.228</b>	<b>31.653.266</b>

Tablo 1

**PERFORMANS HEDEFİ TABLOSU**

<b>İdare Adı</b>	38.04 - HACETTEPE ÜNİVERSİTESİ			
<b>Amaç</b>	Topluma sunulan hizmetleri; erişimi kolay, sunumu ve niteliği beklentileri karşılayan, sürekliliği olan, güvenli, kişi haklarına saygılı, performansı izlenen ve sürekli iyileşen hizmetler haline getirmek.			
<b>Hedef</b>	2011 yılına kadar hizmet birimlerimizin % 50 'sinde akreditasyon veya kalite yönetim belgesi alacak sistem çalışmaları başlatılacaktır.			
<b>Performans Hedefi</b>	<b>2010 yılında 48.000 yatan hastaya sağlık hizmeti verilecek</b>			
<b>Performans Göstergeleri</b>	<b>Ölçü Birim</b>	<b>2008</b>	<b>2009</b>	<b>2010</b>
<b>Faaliyetler</b>	<b>Kaynak İhtiyacı</b>			
	<b>Bütçe</b>	<b>Bütçe Dışı</b>	<b>Toplam</b>	
1 Sağlık ve Kültür Faaliyeti	5.024.077	58.282.455	63.306.533	
<b>Genel Toplam</b>	<b>5.024.077</b>	<b>58.282.455</b>	<b>63.306.533</b>	

Tablo 1

**PERFORMANS HEDEFİ TABLOSU**

<b>İdare Adı</b>	38.04 - HACETTEPE ÜNİVERSİTESİ
------------------	--------------------------------

<b>Amaç</b>	Topluma sunulan hizmetleri; erişimi kolay, sunumu ve niteliği beklentileri karşılayan, sürekliliği olan, güvenli, kişi haklarına saygılı, performansı izlenen ve sürekli iyileşen hizmetler haline getirmek.
<b>Hedef</b>	2011 yılına kadar hizmet birimlerimizin % 50 'sinde akreditasyon veya kalite yönetim belgesi alacak sistem çalışmaları başlatılacaktır.

<b>Performans Hedefi</b>	<b>2010 yılında 850.000 ayaktan hastaya sağlık hizmeti verilecek</b>

<b>Performans Göstergeleri</b>	<b>Ölçü Birim</b>	<b>2008</b>	<b>2009</b>	<b>2010</b>
--------------------------------	-------------------	-------------	-------------	-------------

<b>Faaliyetler</b>	<b>Kaynak İhtiyacı</b>		
	<b>Bütçe</b>	<b>Bütçe Dışı</b>	<b>Toplam</b>
1 Sağlık ve Kültür Faaliyeti	5.024.077	58.282.455	63.306.533
<b>Genel Toplam</b>	<b>5.024.077</b>	<b>58.282.455</b>	<b>63.306.533</b>

Tablo 1

**PERFORMANS HEDEFİ TABLOSU**

<b>İdare Adı</b>	38.04 - HACETTEPE ÜNİVERSİTESİ
------------------	--------------------------------

<b>Amaç</b>	Topluma sunulan hizmetleri; erişimi kolay, sunumu ve niteliği beklentileri karşılayan, sürekliliği olan, güvenli, kişi haklarına saygılı, performansı izlenen ve sürekli iyileşen hizmetler haline getirmek.
<b>Hedef</b>	2011 yılı sonuna kadar Üniversitemizin hizmet verdiği alanlarda toplum bilincinin oluşturulması ve geliştirilmesinde etkin rol almak.

<b>Performans Hedefi</b>	<b>2010 yılında toplum bilincinin oluşturulmasına yönelik 2 etkinlik/konferans düzenlenecek.</b>

<b>Performans Göstergeleri</b>	<b>Ölçü Birim</b>	<b>2008</b>	<b>2009</b>	<b>2010</b>
--------------------------------	-------------------	-------------	-------------	-------------

<b>Faaliyetler</b>		<b>Kaynak İhtiyacı</b>		
		<b>Bütçe</b>	<b>Bütçe Dışı</b>	<b>Toplam</b>
1	Danışmanlık Faaliyeti	9.646.747	8.171.404	17.818.150
<b>Genel Toplam</b>		<b>9.646.747</b>	<b>8.171.404</b>	<b>17.818.150</b>

Tablo 1

**PERFORMANS HEDEFİ TABLOSU**

<b>İdare Adı</b>	38.04 - HACETTEPE ÜNİVERSİTESİ
------------------	--------------------------------

<b>Amaç</b>	Eğitim-öğretimin kalitesini iyileştirmek.
<b>Hedef</b>	2011 yılı sonuna kadar, derslik başına düşen öğrenci sayısı 30 olacaktır.

<b>Performans Hedefi</b>	<b>2010 yılında 21.000 saat staj programı yürütülecek</b>
--------------------------	---

Performans Göstergeleri		Ölçü Birim	2008	2009	2010
1	Staj programı uygulama saati	Saat	0	240	240
2	Staj yapılan yerde çalışmaya başlayanların oranı	Yüzde	0	30	30

Faaliyetler		Kaynak İhtiyacı		
		Bütçe	Bütçe Dışı	Toplam
1	Eğitim Faaliyeti	11.157.854	0	11.157.854
<b>Genel Toplam</b>		<b>11.157.854</b>	<b>0</b>	<b>11.157.854</b>

Tablo 1

**PERFORMANS HEDEFİ TABLOSU**

<b>İdare Adı</b>	38.04 - HACETTEPE ÜNİVERSİTESİ
------------------	--------------------------------

<b>Amaç</b>	Evrensel bilime katkı sağlayacak bilgi ve ileri teknoloji üretmek.
<b>Hedef</b>	Üniversite dışı kaynaklardan alınan araştırma projesi toplam bütçesi 2011 yılına kadar en az iki katına çıkarılacaktır.

<b>Performans Hedefi</b>	<b>2010 yılında araştırma projelerine ayrılan pay 0,85 katına çıkarılacak</b>
--------------------------	---

Performans Göstergeleri		Ölçü Birim	2008	2009	2010
1	Üniversite dışı kaynaklardan ayrılan araştırma projesi bütçesi	TL	0	20.300.000	0

Faaliyetler		Kaynak İhtiyacı		
		Bütçe	Bütçe Dışı	Toplam
1	Araştırma Faaliyeti	13.984.545	4.235.644	18.220.189
<b>Genel Toplam</b>		<b>13.984.545</b>	<b>4.235.644</b>	<b>18.220.189</b>



Tablo 2

## FAALİYET MALİYETLERİ TABLOSU

<b>İdare Adı</b>	<b>38.04 - HACETTEPE ÜNİVERSİTESİ</b>
<b>Performans Hedefi</b>	1 - 2010 yılında 34.800 adet kitap basılacak, 3 - 2010 yılında 72.950 adet dergi basılacak, 4 - 2010 yılında 19.450 adet katalog basılacak, 5 - 2010 yılında 7.900.000 adet çeşitli basım işi yapılacak, 32 - 2010 yılında 100 doktora tezi yayına dönüştürülecek, 35 - 2010 yılında üniversite mensuplarına yönelik 1.650 saat hizmet içi eğitim programı düzenlenecek.
<b>Faaliyet Adı</b>	<b>Basım, Yayın Faaliyeti</b>
<b>Sorumlu Harcama Birimi veya Birimleri</b>	38.04.02.02 - ÖZEL KALEM, 38.04.02.07 - KÜTÜPHANE VE DÖKÜMANTASYON DAİRESİ BAŞKANLIĞI, 38.04.30.30 - SAĞLIK BİLİMLERİ ENSTİTÜSÜ, 38.04.30.31 - HALK SAĞLIĞI ENSTİTÜSÜ, 38.04.30.32 - ÇOCUK SAĞLIĞI ENSTİTÜSÜ, 38.04.30.33 - ONKOLOJİ ENSTİTÜSÜ, 38.04.30.38 - NÖROLOJİK BİLİMLER VE PSİKIYATRİ ENSTİTÜSÜ, 38.04.40.40 - FEN BİLİMLERİ ENSTİTÜSÜ, 38.04.40.45 - NÜKLEER BİLİMLER ENSTİTÜSÜ, 38.04.41.43 - BİLİŞİM ENSTİTÜSÜ, 38.04.50.50 - ATATÜRK İLKELERİ VE İNKILAP TARİHİ ENSTİTÜSÜ, 38.04.50.52 - TÜRKİYAT ARAŞTIRMALARI ENSTİTÜSÜ, 38.04.50.54 - SOSYAL BİLİMLER ENSTİTÜSÜ, 38.04.50.58 - GÜZEL SANATLAR ENSTİTÜSÜ, 38.04.51.51 - NÜFUS ETÜDLERİ ENSTİTÜSÜ, 38.04.00.01 - ÜST YÖNETİM, AKADEMİK VE İDARİ BİRİMLER

Ekonomik Kod		Ödenek
01	Personel Giderleri	7.180.125,00
02	SGK Devlet Primi Giderleri	1.535.806,00
03	Mal ve Hizmet Alım Giderleri	1.193.848,00
04	Faiz Giderleri	0,00
05	Cari Transferler	348.089,00
06	Sermaye Giderleri	2.367.067,00
07	Sermaye Transferleri	0,00
08	Borç verme	0,00
<b>Toplam Bütçe Kaynak İhtiyacı</b>		<b>12.624.935,00</b>
<b>Bütçe Dışı Kaynak</b>	Döner Sermaye	599.767,00
	Diğer Yurt İçi	0,00
	Yurt Dışı	0,00
<b>Toplam Bütçe Dışı Kaynak İhtiyacı</b>		<b>599.767,00</b>
<b>Toplam Kaynak İhtiyacı</b>		<b>13.224.702,00</b>

Tablo 2

## FAALİYET MALİYETLERİ TABLOSU

İdare Adı	38.04 - HACETTEPE ÜNİVERSİTESİ
Performans Hedefi	<p>11 - 2010 yılında 6.000 saat lisansüstü eğitimi verilecek,  24 - 2010 yılında araştırma projelerine üniversite kaynaklarından ayrılan pay %3,5 artacaktır,  25 - 2010 yılında 65 öğretim üyesinin uluslararası değişim programlarına katılması sağlanacak,  43 - 2010 yılında araştırma projelerine ayrılan pay 0,85 katına çıkarılacak,  26 - 2010 yılında 1400 adet bilimsel toplantı düzenlenecek ya da bilimsel toplantıya katılım sağlanacak,  28 - 2010 yılında 2 patent başvurusu desteklenecektir,  29 - 2010 yılında indekslere giren hakemli dergilerde çıkan Hacettepe adresli yayınlar için teşvik verilecek,  27 - 2010 yılında uygulamalı proje sayısı ve bütçesi %50 artacak,  33 - 2010 yılında önceki yıldan devredenlerle birlikte 1.200 araştırma projesi yürütülecek.</p>
Faaliyet Adı	Araştırma Faaliyeti
Sorumlu Harcama Birimi veya Birimleri	<p>38.04.00.02 - ÖZEL KALEM,  38.04.02.02 - ÖZEL KALEM,  38.04.02.03 - SAVUNMA UZMANLIĞI,  38.04.02.04 - İDARİ VE MALİ İŞLER DAİRESİ BAŞKANLIĞI,  38.04.02.05 - PERSONEL DAİRESİ BAŞKANLIĞI,  38.04.02.07 - KÜTÜPHANE VE DÖKÜMANTASYON DAİRESİ BAŞKANLIĞI,  38.04.02.09 - SAĞLIK KÜLTÜR VE SPOR DAİRESİ BAŞKANLIĞI,  38.04.02.10 - BİLGİ İŞLEM DAİRESİ BAŞKANLIĞI,  38.04.02.11 - YAPI İŞLERİ VE TEKNİK DAİRE BAŞKANLIĞI,  38.04.02.13 - ÖĞRENCİ İŞLERİ DAİRESİ BAŞKANLIĞI,  38.04.02.23 - STRATEJİ GELİŞTİRME DAİRE BAŞKANLIĞI,  38.04.02.24 - HUKUK MÜŞAVİRLİĞİ,  38.04.30.30 - SAĞLIK BİLİMLERİ ENSTİTÜSÜ,  38.04.30.31 - HALK SAĞLIĞI ENSTİTÜSÜ,  38.04.30.32 - ÇOCUK SAĞLIĞI ENSTİTÜSÜ,  38.04.30.33 - ONKOLOJİ ENSTİTÜSÜ,  38.04.30.38 - NÖROLOJİK BİLİMLER VE PSİKİYATRİ ENSTİTÜSÜ,  38.04.33.30 - TIP FAKÜLTESİ,  38.04.33.31 - KASTAMONU TIP FAKÜLTESİ,  38.04.33.34 - DIŞ HEKİMLİĞİ FAKÜLTESİ,  38.04.33.36 - ECZACILIK FAKÜLTESİ,  38.04.34.30 - SAĞLIK BİLİMLERİ FAKÜLTESİ,  38.04.36.30 - SAĞLIK HİZMETLERİ MESLEK YÜKSEK OKULU,  38.04.36.31 - POLATLI SAĞLIK HİZMETLERİ MESLEK YÜKSEK OKULU,  38.04.38.30 - ERİŞKİN HASTANESİ,</p>

Tablo 2

38.04.38.31 - İHSAN DOĞRAMACI ÇOCUK HASTANESİ,  
 38.04.38.32 - ONKOLOJİ HASTANESİ,  
 38.04.40.40 - FEN BİLİMLERİ ENSTİTÜSÜ,  
 38.04.40.45 - NÜKLEER BİLİMLER ENSTİTÜSÜ,  
 38.04.41.43 - BİLİŞİM ENSTİTÜSÜ,  
 38.04.42.40 - FEN FAKÜLTESİ,  
 38.04.43.43 - MÜHENDİSLİK FAKÜLTESİ,  
 38.04.45.41 - MESLEKİ TEKNOLOJİ YÜKSEK OKULU,  
 38.04.46.42 - HACETTEPE MESLEK YÜKSEK OKULU,  
 38.04.46.43 - POLATLI TEKNİK BİLİMLER MESLEK YÜKSEK OKULU,  
 38.04.46.44 - BALA MESLEK YÜKSEK OKULU,  
 38.04.50.50 - ATATÜRK İLKELERİ VE İNKILAP TARİHİ ENSTİTÜSÜ,  
 38.04.50.52 - TÜRKİYAT ARAŞTIRMALARI ENSTİTÜSÜ,  
 38.04.50.54 - SOSYAL BİLİMLER ENSTİTÜSÜ,  
 38.04.50.58 - GÜZEL SANATLAR ENSTİTÜSÜ,  
 38.04.51.51 - NÜFUS ETÜDLERİ ENSTİTÜSÜ,  
 38.04.52.51 - EĞİTİM FAKÜLTESİ,  
 38.04.52.59 - HUKUK FAKÜLTESİ,  
 38.04.53.52 - İKTİSADİ VE İDARİ BİLİMLER FAKÜLTESİ,  
 38.04.53.56 - GÜZEL SANATLAR FAKÜLTESİ,  
 38.04.53.57 - EDEBİYAT FAKÜLTESİ,  
 38.04.54.50 - İLETİŞİM FAKÜLTESİ,  
 38.04.55.53 - SPOR BİLİMLERİ VE TEKNOLOJİSİ YÜKSEKOKULU,  
 38.04.55.57 - DEVLET KONSERVATUARI YÜKSEK OKULU,  
 38.04.56.52 - YABANCI DİLLER YÜKSEKOKULU,  
 38.04.58.58 - SOSYAL BİLİMLER MESLEK YÜKSEK OKULU,  
 38.04.00.01 - ÜST YÖNETİM, AKADEMİK VE İDARİ BİRİMLER

Ekonomik Kod		Ödenek
01	Personel Giderleri	63.626.959,00
02	SGK Devlet Primi Giderleri	13.609.612,00
03	Mal ve Hizmet Alım Giderleri	10.579.325,00
04	Faiz Giderleri	0,00
05	Cari Transferler	3.084.609,00
06	Sermaye Giderleri	20.975.857,00
07	Sermaye Transferleri	0,00
08	Borç verme	0,00
<b>Toplam Bütçe Kaynak İhtiyacı</b>		<b>111.876.362,00</b>
<b>Bütçe Dışı Kaynak</b>	Döner Sermaye	33.885.149,00
	Diğer Yurt İçi	0,00
	Yurt Dışı	0,00
<b>Toplam Bütçe Dışı Kaynak İhtiyacı</b>		<b>33.885.149,00</b>
<b>Toplam Kaynak İhtiyacı</b>		<b>145.761.511,00</b>

Tablo 2

## FAALİYET MALİYETLERİ TABLOSU

İdare Adı	38.04 - HACETTEPE ÜNİVERSİTESİ
Performans Hedefi	19 - 2010 yılında 3.700 adet danışmanlık hizmeti verilecek, 41 - 2010 yılında toplum bilincinin oluşturulmasına yönelik 2 etkinlik/konferans düzenlenecek.
Faaliyet Adı	Danışmanlık Faaliyeti
Sorumlu Harcama Birimi veya Birimleri	<p>38.04.00.02 - ÖZEL KALEM,  38.04.02.02 - ÖZEL KALEM,  38.04.30.30 - SAĞLIK BİLİMLERİ ENSTİTÜSÜ,  38.04.30.31 - HALK SAĞLIĞI ENSTİTÜSÜ,  38.04.30.32 - ÇOCUK SAĞLIĞI ENSTİTÜSÜ,  38.04.30.33 - ONKOLOJİ ENSTİTÜSÜ,  38.04.30.38 - NÖROLOJİK BİLİMLER VE PSİKIYATRİ ENSTİTÜSÜ,  38.04.33.30 - TIP FAKÜLTESİ,  38.04.33.31 - KASTAMONU TIP FAKÜLTESİ,  38.04.33.34 - DIŞ HEKİMLİĞİ FAKÜLTESİ,  38.04.33.36 - ECZACILIK FAKÜLTESİ,  38.04.34.30 - SAĞLIK BİLİMLERİ FAKÜLTESİ,  38.04.36.30 - SAĞLIK HİZMETLERİ MESLEK YÜKSEK OKULU,  38.04.36.31 - POLATLI SAĞLIK HİZMETLERİ MESLEK YÜKSEK OKULU,  38.04.40.40 - FEN BİLİMLERİ ENSTİTÜSÜ,  38.04.40.45 - NÜKLEER BİLİMLER ENSTİTÜSÜ,  38.04.41.43 - BİLİŞİM ENSTİTÜSÜ,  38.04.42.40 - FEN FAKÜLTESİ,  38.04.43.43 - MÜHENDİSLİK FAKÜLTESİ,  38.04.45.41 - MESLEKİ TEKNOLOJİ YÜKSEK OKULU,  38.04.46.42 - HACETTEPE MESLEK YÜKSEK OKULU,  38.04.46.43 - POLATLI TEKNİK BİLİMLER MESLEK YÜKSEK OKULU,  38.04.46.44 - BALA MESLEK YÜKSEK OKULU,  38.04.50.50 - ATATÜRK İLKELERİ VE İNKILAP TARİHİ ENSTİTÜSÜ,  38.04.50.52 - TÜRKİYAT ARAŞTIRMALARI ENSTİTÜSÜ,  38.04.50.54 - SOSYAL BİLİMLER ENSTİTÜSÜ,  38.04.50.58 - GÜZEL SANATLAR ENSTİTÜSÜ,  38.04.51.51 - NÜFUS ETÜDLERİ ENSTİTÜSÜ,  38.04.52.51 - EĞİTİM FAKÜLTESİ,  38.04.52.59 - HUKUK FAKÜLTESİ,  38.04.53.52 - İKTİSADİ VE İDARİ BİLİMLER FAKÜLTESİ,  38.04.53.56 - GÜZEL SANATLAR FAKÜLTESİ,  38.04.53.57 - EDEBİYAT FAKÜLTESİ,  38.04.54.50 - İLETİŞİM FAKÜLTESİ,  38.04.55.53 - SPOR BİLİMLERİ VE TEKNOLOJİSİ YÜKSEKOKULU,  38.04.55.57 - DEVLET KONSERVATUARI YÜKSEK OKULU,  38.04.56.52 - YABANCI DİLLER YÜKSEKOKULU,  38.04.58.58 - SOSYAL BİLİMLER MESLEK YÜKSEK OKULU,  38.04.00.01 - ÜST YÖNETİM, AKADEMİK VE İDARİ BİRİMLER</p>

Tablo 2

Ekonomik Kod		Ödenek
01	Personel Giderleri	10.972.705,00
02	SGK Devlet Primi Giderleri	2.347.028,00
03	Mal ve Hizmet Alım Giderleri	1.824.444,00
04	Faiz Giderleri	0,00
05	Cari Transferler	531.952,00
06	Sermaye Giderleri	3.617.364,00
07	Sermaye Transferleri	0,00
08	Borç verme	0,00
<b>Toplam Bütçe Kaynak İhtiyacı</b>		<b>19.293.493,00</b>
<b>Bütçe Dışı Kaynak</b>	Döner Sermaye	16.342.807,00
	Diğer Yurt İçi	0,00
	Yurt Dışı	0,00
<b>Toplam Bütçe Dışı Kaynak İhtiyacı</b>		<b>16.342.807,00</b>
<b>Toplam Kaynak İhtiyacı</b>		<b>35.636.300,00</b>

Tablo 2

## FAALİYET MALİYETLERİ TABLOSU

İdare Adı	38.04 - HACETTEPE ÜNİVERSİTESİ
Performans Hedefi	<p>7 - 2010 yılında 20 yan dal ve çift ana dal programları açılacak,  8 - 2010 yılı sonuna kadar tüm programların %40'inin akreditasyon çalışmaları tamamlanacaktır,  9 -2010 yılında öğretim üyesi başına düşen öğrenci sayısı 17'ye düşürülecektir,  12 - 2010 yılında 35.000 saat ön lisans eğitimi verilecek,  13 - 2010 yılında 19.000 saat uygulamalı eğitim programı yürütülecek,  21 - 2010 yılında ortak diploma veren program sayısı 10'a çıkarılacak,  42 - 2010 yılında 21.000 saat staj programı yürütülecek,  30 - 2010 yılında doktora kayıtlı öğrenci sayısı 1800 olacak,  31 - 2010 yılında öğretim elemanı yetiştirmek üzere 200 kişiye 35.madde uyarınca eğitim verilecek,  6 - 2010 yılında yürütülen 2.040 teorik lisans dersin içerikleri web ortamına aktarılacak,  23 - 2010 yılında 3.000 kişiye uzaktan eğitim verilecek,  20 - 2010 yılında 300 lisans ve lisansüstü öğrencinin uluslararası öğrenci değişim programından yararlanması sağlanacaktır,  10 - 2010 yılında 35.000 saat lisans eğitimi verilecek.</p>
Faaliyet Adı	Eğitim Faaliyeti
Sorumlu Harcama Birimi veya Birimleri	<p>38.04.33.30 - TIP FAKÜLTESİ,  38.04.33.31 - KASTAMONU TIP FAKÜLTESİ,  38.04.33.34 - DIŞ HEKİMLİĞİ FAKÜLTESİ,  38.04.33.36 - ECZACILIK FAKÜLTESİ,  38.04.34.30 - SAĞLIK BİLİMLERİ FAKÜLTESİ,  38.04.42.40 - FEN FAKÜLTESİ,  38.04.43.43 - MÜHENDİSLİK FAKÜLTESİ,  38.04.52.51 - EĞİTİM FAKÜLTESİ,  38.04.52.59 - HUKUK FAKÜLTESİ,  38.04.53.52 - İKTİSADİ VE İDARİ BİLİMLER FAKÜLTESİ,  38.04.53.56 - GÜZEL SANATLAR FAKÜLTESİ,  38.04.53.57 - EDEBİYAT FAKÜLTESİ,  38.04.54.50 - İLETİŞİM FAKÜLTESİ,  38.04.55.57 - DEVLET KONSERVATUARI YÜKSEK OKULU,  38.04.02.10 - BİLGİ İŞLEM DAİRESİ BAŞKANLIĞI,  38.04.30.30 - SAĞLIK BİLİMLERİ ENSTİTÜSÜ,  38.04.30.31 - HALK SAĞLIĞI ENSTİTÜSÜ,  38.04.30.32 - ÇOCUK SAĞLIĞI ENSTİTÜSÜ,  38.04.30.33 - ONKOLOJİ ENSTİTÜSÜ,  38.04.30.38 - NÖROLOJİK BİLİMLER VE PSİKİYATRİ ENSTİTÜSÜ,  38.04.40.40 - FEN BİLİMLERİ ENSTİTÜSÜ,  38.04.40.45 - NÜKLEER BİLİMLER ENSTİTÜSÜ,  38.04.41.43 - BİLİŞİM ENSTİTÜSÜ,  38.04.50.50 - ATATÜRK İLKELERİ VE İNKILAP TARİHİ ENSTİTÜSÜ,</p>

Tablo 2

38.04.50.52 - TÜRKİYAT ARAŞTIRMALARI ENSTİTÜSÜ,  
 38.04.50.54 - SOSYAL BİLİMLER ENSTİTÜSÜ,  
 38.04.50.58 - GÜZEL SANATLAR ENSTİTÜSÜ,  
 38.04.51.51 - NÜFUS ETÜDLERİ ENSTİTÜSÜ,  
 38.04.56.52 - YABANCI DİLLER YÜKSEKOKULU,  
 38.04.45.41 - MESLEKİ TEKNOLOJİ YÜKSEK OKULU,  
 38.04.55.53 - SPOR BİLİMLERİ VE TEKNOLOJİSİ YÜKSEKOKULU,  
 38.04.36.31 - POLATLI SAĞLIK HİZMETLERİ MESLEK YÜKSEK OKULU,  
 38.04.58.58 - SOSYAL BİLİMLER MESLEK YÜKSEK OKULU,  
 38.04.46.42 - HACETTEPE MESLEK YÜKSEK OKULU,  
 38.04.46.43 - POLATLI TEKNİK BİLİMLER MESLEK YÜKSEK OKULU,  
 38.04.46.44 - BALA MESLEK YÜKSEK OKULU,  
 38.04.36.30 - SAĞLIK HİZMETLERİ MESLEK YÜKSEK OKULU,  
 38.04.00.02 - ÖZEL KALEM,  
 38.04.00.01 - ÜST YÖNETİM, AKADEMİK VE İDARİ BİRİMLER

Ekonomik Kod		Ödenek
01	Personel Giderleri	90.653.688,00
02	SGK Devlet Primi Giderleri	19.390.547,00
03	Mal ve Hizmet Alım Giderleri	15.073.090,00
04	Faiz Giderleri	0,00
05	Cari Transferler	4.394.854,00
06	Sermaye Giderleri	29.885.740,00
07	Sermaye Transferleri	0,00
08	Borç verme	0,00
<b>Toplam Bütçe Kaynak İhtiyacı</b>		<b>159.397.919,00</b>
<b>Bütçe Dışı Kaynak</b>	Döner Sermaye	0,00
	Diğer Yurt İçi	0,00
	Yurt Dışı	0,00
<b>Toplam Bütçe Dışı Kaynak İhtiyacı</b>		<b>0,00</b>
<b>Toplam Kaynak İhtiyacı</b>		<b>159.397.919,00</b>

Tablo 2

## FAALİYET MALİYETLERİ TABLOSU

<b>İdare Adı</b>	<b>38.04 - HACETTEPE ÜNİVERSİTESİ</b>
<b>Performans Hedefi</b>	15 - 2010 yılında 4.000 kişiye barınma hizmeti verilecek, 16 - 2010 yılında 660.000 adet yemek hizmeti verilecek, 17 - 2010 yılında 42.000 kişiye sağlık hizmeti verilecek, 18 - 2010 yılında 35 spor dalında müsabakalara 3.500 sporcu ile katılım sağlanacak, 40 - 2010 yılında 850.000 ayaktan hastaya sağlık hizmeti verilecek, 39 - 2010 yılında 48.000 yatan hastaya sağlık hizmeti verilecek, 38 - 2010 yılı sonuna kadar 800 mezunun Mezunlar Derneğine üye olması sağlanacak, 36 - 2010 yılında 620 adet sosyal etkinlik düzenlenecek ya da sosyal etkinliğe katılım sağlanacak.
<b>Faaliyet Adı</b>	<b>Sağlık ve Kültür Faaliyeti</b>
<b>Sorumlu Harcama Birimi veya Birimleri</b>	38.04.00.02 - ÖZEL KALEM, 38.04.02.02 - ÖZEL KALEM, 38.04.02.09 - SAĞLIK KÜLTÜR VE SPOR DAİRESİ BAŞKANLIĞI, 38.04.38.30 - ERİŞKİN HASTANESİ, 38.04.38.31 - İHSAN DOĞRAMACI ÇOCUK HASTANESİ, 38.04.38.32 - ONKOLOJİ HASTANESİ, 38.04.00.01 - ÜST YÖNETİM, AKADEMİK VE İDARİ BİRİMLER

Ekonomik Kod		Ödenek
01	Personel Giderleri	14.286.609,00
02	SGK Devlet Primi Giderleri	3.055.862,00
03	Mal ve Hizmet Alım Giderleri	2.375.450,00
04	Faiz Giderleri	0,00
05	Cari Transferler	692.609,00
06	Sermaye Giderleri	4.709.857,00
07	Sermaye Transferleri	0,00
08	Borç verme	0,00
<b>Toplam Bütçe Kaynak İhtiyacı</b>		<b>25.120.387,00</b>
<b>Bütçe Dışı Kaynak</b>	Döner Sermaye	291.412.277,00
	Diğer Yurt İçi	0,00
	Yurt Dışı	0,00
<b>Toplam Bütçe Dışı Kaynak İhtiyacı</b>		<b>291.412.277,00</b>
<b>Toplam Kaynak İhtiyacı</b>		<b>316.532.664,00</b>



Tablo 2

## FAALİYET MALİYETLERİ TABLOSU

<b>İdare Adı</b>	<b>38.04 - HACETTEPE ÜNİVERSİTESİ</b>
<b>Performans Hedefi</b>	22 - 2010 yılında kurum içi kalite gelişimine yönelik bir kurul oluşturulacak, 34 - 2010 yılında 100 kişiye Toplam Kalite Yönetimi ve Stratejik Yönetim eğitimi verilecek, 35 - 2010 yılında üniversite mensuplarına yönelik 1.650 saat hizmet içi eğitim programı düzenlenecek.
<b>Faaliyet Adı</b>	<b>Kalite ve Strateji Geliştirme Faaliyeti</b>
<b>Sorumlu Harcama Birimi veya Birimleri</b>	38.04.00.02 - ÖZEL KALEM, 38.04.02.02 - ÖZEL KALEM, 38.04.02.03 - SAVUNMA UZMANLIĞI, 38.04.02.04 - İDARİ VE MALİ İŞLER DAİRESİ BAŞKANLIĞI, 38.04.02.05 - PERSONEL DAİRESİ BAŞKANLIĞI, 38.04.02.07 - KÜTÜPHANE VE DÖKÜMANTASYON DAİRESİ BAŞKANLIĞI, 38.04.02.09 - SAĞLIK KÜLTÜR VE SPOR DAİRESİ BAŞKANLIĞI, 38.04.02.10 - BİLGİ İŞLEM DAİRESİ BAŞKANLIĞI, 38.04.02.11 - YAPI İŞLERİ VE TEKNİK DAİRE BAŞKANLIĞI, 38.04.02.13 - ÖĞRENCİ İŞLERİ DAİRESİ BAŞKANLIĞI, 38.04.02.23 - STRATEJİ GELİŞTİRME DAİRE BAŞKANLIĞI, 38.04.02.24 - HUKUK MÜŞAVİRLİĞİ, 38.04.38.30 - ERİŞKİN HASTANESİ, 38.04.38.31 - İHSAN DOĞRAMACI ÇOCUK HASTANESİ, 38.04.38.32 - ONKOLOJİ HASTANESİ, 38.04.00.01 - ÜST YÖNETİM, AKADEMİK VE İDARİ BİRİMLER

Ekonomik Kod		Ödenek
01	Personel Giderleri	10.641.314,00
02	SGK Devlet Primi Giderleri	2.276.145,00
03	Mal ve Hizmet Alım Giderleri	1.769.343,00
04	Faiz Giderleri	0,00
05	Cari Transferler	515.887,00
06	Sermaye Giderleri	3.508.115,00
07	Sermaye Transferleri	0,00
08	Borç verme	0,00
<b>Toplam Bütçe Kaynak İhtiyacı</b>		<b>18.710.804,00</b>
<b>Bütçe Dışı Kaynak</b>	Döner Sermaye	0,00
	Diğer Yurt İçi	0,00
	Yurt Dışı	0,00
<b>Toplam Bütçe Dışı Kaynak İhtiyacı</b>		<b>0,00</b>
<b>Toplam Kaynak İhtiyacı</b>		<b>18.710.804,00</b>



## D- darenin Toplam Kaynak İhtiyacı

Üniversitemiz toplam bütçe ihtiyacının faaliyetlere göre dağılımının bütçe içi ve bütçe dışı kaynaklara göre dağılımına aşağıdaki tablolarda verilmiştir. Tablolarda bütçelerin hangi kaynaktan geldiğinin yüzdeleri de görülmektedir.

Üniversitemizin 2010 yılında toplam 749.688.312 TL'lik kaynağa ihtiyacı vardır. Bunun 342.240.000 TL'si döner sermayeye aittir. Dikkat edilirse Üniversite bütçesinin hemen hemen yarısı döner sermayeden karşılanmaktadır. Hacettepe Üniversitesi, araştırma ve geliştirmeye verdiği önem sayesinde her yıl döner sermayeden bütçesine büyük katkı sağlamaktadır.

Tablo 3

**İDARE PERFORMANS TABLOSU**

<b>İdare Adı</b>	38.04 - HACETTEPE ÜNİVERSİTESİ
------------------	--------------------------------

PERFORMANS HEDEFİ	FAALİYET	Açıklama	2010					
			Bütçe İçi		Bütçe Dışı		Toplam	
			(TL)	PAY(%)	(TL)	PAY(%)	(TL)	PAY(%)
1		<b>2010 yılında 34.800 adet kitap basılacak.</b>	<b>1.893.740,25</b>	<b>0,52</b>	<b>89.965,05</b>	<b>0,03</b>	<b>1.983.705,30</b>	<b>0,28</b>
	1	Basım, Yayın Faaliyeti	1.893.740,25	0,52	89.965,05	0,03	1.983.705,30	0,28
<b>Performans Hedefleri Maliyetleri Toplamı</b>			<b>347.023.900,00</b>	<b>94,50</b>	<b>342.240.000,00</b>	<b>100,00</b>	<b>689.263.900,00</b>	<b>97,15</b>
<b>Genel Yönetim Giderleri</b>			<b>20.212.100,00</b>	<b>5,50</b>			<b>20.212.100,00</b>	<b>2,85</b>
<b>Diğer İdarelere Transfer Edilecek Kaynaklar Toplamı</b>							<b>0,00</b>	<b>0,00</b>
<b>GENEL TOPLAM</b>			<b>367.236.000,00</b>	<b>100,00</b>	<b>342.240.000,00</b>	<b>100,00</b>	<b>709.476.000,00</b>	<b>100,00</b>

Tablo 3

**İDARE PERFORMANS TABLOSU**

<b>İdare Adı</b>	38.04 - HACETTEPE ÜNİVERSİTESİ
------------------	--------------------------------

PERFORMANS HEDEFİ	FAALİYET	Açıklama	2010					
			Bütçe İçi		Bütçe Dışı		Toplam	
			(TL)	PAY(%)	(TL)	PAY(%)	(TL)	PAY(%)
3		<b>2010 yılında 72.950 adet dergi basılacak.</b>	<b>1.893.740,25</b>	<b>0,52</b>	<b>89.965,05</b>	<b>0,03</b>	<b>1.983.705,30</b>	<b>0,28</b>
	1	Basım, Yayın Faaliyeti	1.893.740,25	0,52	89.965,05	0,03	1.983.705,30	0,28
<b>Performans Hedefleri Maliyetleri Toplamı</b>			<b>347.023.900,00</b>	<b>94,50</b>	<b>342.240.000,00</b>	<b>100,00</b>	<b>689.263.900,00</b>	<b>97,15</b>
<b>Genel Yönetim Giderleri</b>			<b>20.212.100,00</b>	<b>5,50</b>			<b>20.212.100,00</b>	<b>2,85</b>
<b>Diğer İdarelere Transfer Edilecek Kaynaklar Toplamı</b>							<b>0,00</b>	<b>0,00</b>
<b>GENEL TOPLAM</b>			<b>367.236.000,00</b>	<b>100,00</b>	<b>342.240.000,00</b>	<b>100,00</b>	<b>709.476.000,00</b>	<b>100,00</b>

Tablo 3

**İDARE PERFORMANS TABLOSU**

<b>İdare Adı</b>	38.04 - HACETTEPE ÜNİVERSİTESİ
------------------	--------------------------------

PERFORMANS HEDEFİ	FAALİYET	Açıklama	2010					
			Bütçe İçi		Bütçe Dışı		Toplam	
			(TL)	PAY(%)	(TL)	PAY(%)	(TL)	PAY(%)
<b>4</b>		<b>2010 yılında 19.450 adet katalog basılacak</b>	<b>1.893.740,25</b>	<b>0,52</b>	<b>89.965,05</b>	<b>0,03</b>	<b>1.983.705,30</b>	<b>0,28</b>
	1	Basım, Yayın Faaliyeti	1.893.740,25	0,52	89.965,05	0,03	1.983.705,30	0,28
<b>Performans Hedefleri Maliyetleri Toplamı</b>			<b>347.023.900,00</b>	<b>94,50</b>	<b>342.240.000,00</b>	<b>100,00</b>	<b>689.263.900,00</b>	<b>97,15</b>
<b>Genel Yönetim Giderleri</b>			<b>20.212.100,00</b>	<b>5,50</b>			<b>20.212.100,00</b>	<b>2,85</b>
<b>Diğer İdarelere Transfer Edilecek Kaynaklar Toplamı</b>							<b>0,00</b>	<b>0,00</b>
<b>GENEL TOPLAM</b>			<b>367.236.000,00</b>	<b>100,00</b>	<b>342.240.000,00</b>	<b>100,00</b>	<b>709.476.000,00</b>	<b>100,00</b>

Tablo 3

**İDARE PERFORMANS TABLOSU**

<b>İdare Adı</b>	38.04 - HACETTEPE ÜNİVERSİTESİ
------------------	--------------------------------

PERFORMANS HEDEFİ	FAALİYET	Açıklama	2010					
			Bütçe İçi		Bütçe Dışı		Toplam	
			(TL)	PAY(%)	(TL)	PAY(%)	(TL)	PAY(%)
5		<b>2010 yılında 7.900.000 adet çeşitli basım işi yapılacak</b>	<b>1.893.740,25</b>	<b>0,52</b>	<b>89.965,05</b>	<b>0,03</b>	<b>1.983.705,30</b>	<b>0,28</b>
	1	Basım, Yayın Faaliyeti	1.893.740,25	0,52	89.965,05	0,03	1.983.705,30	0,28
<b>Performans Hedefleri Maliyetleri Toplamı</b>			<b>347.023.900,00</b>	<b>94,50</b>	<b>342.240.000,00</b>	<b>100,00</b>	<b>689.263.900,00</b>	<b>97,15</b>
<b>Genel Yönetim Giderleri</b>			<b>20.212.100,00</b>	<b>5,50</b>			<b>20.212.100,00</b>	<b>2,85</b>
<b>Diğer İdarelere Transfer Edilecek Kaynaklar Toplamı</b>							<b>0,00</b>	<b>0,00</b>
<b>GENEL TOPLAM</b>			<b>367.236.000,00</b>	<b>100,00</b>	<b>342.240.000,00</b>	<b>100,00</b>	<b>709.476.000,00</b>	<b>100,00</b>

Tablo 3

**İDARE PERFORMANS TABLOSU**

<b>İdare Adı</b>	38.04 - HACETTEPE ÜNİVERSİTESİ
------------------	--------------------------------

PERFORMANS HEDEFİ	FAALİYET	Açıklama	2010					
			Bütçe İçi		Bütçe Dışı		Toplam	
			(TL)	PAY(%)	(TL)	PAY(%)	(TL)	PAY(%)
6		2010 yılında yürütülen 2.040 teorik lisans dersin içerikleri web ortamına aktarılacak	11.157.854,33	3,04	0,00	0,00	11.157.854,33	1,57
	4	Eğitim Faaliyeti	11.157.854,33	3,04	0,00	0,00	11.157.854,33	1,57
<b>Performans Hedefleri Maliyetleri Toplamı</b>			<b>347.023.900,00</b>	<b>94,50</b>	<b>342.240.000,00</b>	<b>100,00</b>	<b>689.263.900,00</b>	<b>97,15</b>
<b>Genel Yönetim Giderleri</b>			<b>20.212.100,00</b>	<b>5,50</b>			<b>20.212.100,00</b>	<b>2,85</b>
<b>Diğer İdarelere Transfer Edilecek Kaynaklar Toplamı</b>							<b>0,00</b>	<b>0,00</b>
<b>GENEL TOPLAM</b>			<b>367.236.000,00</b>	<b>100,00</b>	<b>342.240.000,00</b>	<b>100,00</b>	<b>709.476.000,00</b>	<b>100,00</b>



Tablo 3

## İDARE PERFORMANS TABLOSU

İdare Adı	38.04 - HACETTEPE ÜNİVERSİTESİ
-----------	--------------------------------

PERFORMANS HEDEFİ	FAALİYET	Açıklama	2010					
			Bütçe İçi		Bütçe Dışı		Toplam	
			(TL)	PAY(%)	(TL)	PAY(%)	(TL)	PAY(%)
7		2010 yılında 20 yan dal ve çift ana dal programları açılacak	11.157.854,33	3,04	0,00	0,00	11.157.854,33	1,57
	4	Eğitim Faaliyeti	11.157.854,33	3,04	0,00	0,00	11.157.854,33	1,57
<b>Performans Hedefleri Maliyetleri Toplamı</b>			<b>347.023.900,00</b>	<b>94,50</b>	<b>342.240.000,00</b>	<b>100,00</b>	<b>689.263.900,00</b>	<b>97,15</b>
<b>Genel Yönetim Giderleri</b>			<b>20.212.100,00</b>	<b>5,50</b>			<b>20.212.100,00</b>	<b>2,85</b>
<b>Diğer İdarelere Transfer Edilecek Kaynaklar Toplamı</b>							<b>0,00</b>	<b>0,00</b>
<b>GENEL TOPLAM</b>			<b>367.236.000,00</b>	<b>100,00</b>	<b>342.240.000,00</b>	<b>100,00</b>	<b>709.476.000,00</b>	<b>100,00</b>

Tablo 3

**İDARE PERFORMANS TABLOSU**

<b>İdare Adı</b>	38.04 - HACETTEPE ÜNİVERSİTESİ
------------------	--------------------------------

PERFORMAN S HEDEFİ	FAALİYET	Açıklama	2010					
			Bütçe İçi		Bütçe Dışı		Toplam	
			(TL)	PAY(%)	(TL)	PAY(%)	(TL)	PAY(%)
8		2010 yılı sonuna kadar tüm programların %40'inin akreditasyon çalışmaları tamamlanacaktır	11.157.854,33	3,04	0,00	0,00	11.157.854,33	1,57
	4	Eğitim Faaliyeti	11.157.854,33	3,04	0,00	0,00	11.157.854,33	1,57
<b>Performans Hedefleri Maliyetleri Toplamı</b>			<b>347.023.900,00</b>	<b>94,50</b>	<b>342.240.000,00</b>	<b>100,00</b>	<b>689.263.900,00</b>	<b>97,15</b>
<b>Genel Yönetim Giderleri</b>			<b>20.212.100,00</b>	<b>5,50</b>			<b>20.212.100,00</b>	<b>2,85</b>
<b>Diğer İdarelere Transfer Edilecek Kaynaklar Toplamı</b>							<b>0,00</b>	<b>0,00</b>
<b>GENEL TOPLAM</b>			<b>367.236.000,00</b>	<b>100,00</b>	<b>342.240.000,00</b>	<b>100,00</b>	<b>709.476.000,00</b>	<b>100,00</b>

Tablo 3

## İDARE PERFORMANS TABLOSU

İdare Adı	38.04 - HACETTEPE ÜNİVERSİTESİ
-----------	--------------------------------

PERFORMANS HEDEFİ	FAALİYET	Açıklama	2010					
			Bütçe İçi		Bütçe Dışı		Toplam	
			(TL)	PAY(%)	(TL)	PAY(%)	(TL)	PAY(%)
9		2010 yılında öğretim üyesi başına düşen öğrenci sayısı 17'ye düşürülecektir	11.157.854,33	3,04	0,00	0,00	11.157.854,33	1,57
	4	Eğitim Faaliyeti	11.157.854,33	3,04	0,00	0,00	11.157.854,33	1,57
<b>Performans Hedefleri Maliyetleri Toplamı</b>			<b>347.023.900,00</b>	<b>94,50</b>	<b>342.240.000,00</b>	<b>100,00</b>	<b>689.263.900,00</b>	<b>97,15</b>
<b>Genel Yönetim Giderleri</b>			<b>20.212.100,00</b>	<b>5,50</b>			<b>20.212.100,00</b>	<b>2,85</b>
<b>Diğer İdarelere Transfer Edilecek Kaynaklar Toplamı</b>							<b>0,00</b>	<b>0,00</b>
<b>GENEL TOPLAM</b>			<b>367.236.000,00</b>	<b>100,00</b>	<b>342.240.000,00</b>	<b>100,00</b>	<b>709.476.000,00</b>	<b>100,00</b>

Tablo 3

**İDARE PERFORMANS TABLOSU**

<b>İdare Adı</b>	38.04 - HACETTEPE ÜNİVERSİTESİ
------------------	--------------------------------

PERFORMANS HEDEFİ	FAALİYET	Açıklama	2010					
			Bütçe İçi		Bütçe Dışı		Toplam	
			(TL)	PAY(%)	(TL)	PAY(%)	(TL)	PAY(%)
<b>10</b>		<b>2010 yılında 35.000 saat lisans eğitimi verilecek</b>	<b>11.157.854,33</b>	<b>3,04</b>	<b>0,00</b>	<b>0,00</b>	<b>11.157.854,33</b>	<b>1,57</b>
	4	Eğitim Faaliyeti	11.157.854,33	3,04	0,00	0,00	11.157.854,33	1,57
<b>Performans Hedefleri Maliyetleri Toplamı</b>			<b>347.023.900,00</b>	<b>94,50</b>	<b>342.240.000,00</b>	<b>100,00</b>	<b>689.263.900,00</b>	<b>97,15</b>
<b>Genel Yönetim Giderleri</b>			<b>20.212.100,00</b>	<b>5,50</b>			<b>20.212.100,00</b>	<b>2,85</b>
<b>Diğer İdarelere Transfer Edilecek Kaynaklar Toplamı</b>							<b>0,00</b>	<b>0,00</b>
<b>GENEL TOPLAM</b>			<b>367.236.000,00</b>	<b>100,00</b>	<b>342.240.000,00</b>	<b>100,00</b>	<b>709.476.000,00</b>	<b>100,00</b>

Tablo 3

**İDARE PERFORMANS TABLOSU**

<b>İdare Adı</b>	38.04 - HACETTEPE ÜNİVERSİTESİ
------------------	--------------------------------

PERFORMANS HEDEFİ	FAALİYET	Açıklama	2010					
			Bütçe İçi		Bütçe Dışı		Toplam	
			(TL)	PAY(%)	(TL)	PAY(%)	(TL)	PAY(%)
<b>11</b>		<b>2010 yılında 6.000 saat lisansüstü eğitimi verilecek</b>	<b>3.915.672,67</b>	<b>1,07</b>	<b>1.185.980,22</b>	<b>0,35</b>	<b>5.101.652,89</b>	<b>0,72</b>
	2	Araştırma Faaliyeti	3.915.672,67	1,07	1.185.980,22	0,35	5.101.652,89	0,72
<b>Performans Hedefleri Maliyetleri Toplamı</b>			<b>347.023.900,00</b>	<b>94,50</b>	<b>342.240.000,00</b>	<b>100,00</b>	<b>689.263.900,00</b>	<b>97,15</b>
<b>Genel Yönetim Giderleri</b>			<b>20.212.100,00</b>	<b>5,50</b>			<b>20.212.100,00</b>	<b>2,85</b>
<b>Diğer İdarelere Transfer Edilecek Kaynaklar Toplamı</b>							<b>0,00</b>	<b>0,00</b>
<b>GENEL TOPLAM</b>			<b>367.236.000,00</b>	<b>100,00</b>	<b>342.240.000,00</b>	<b>100,00</b>	<b>709.476.000,00</b>	<b>100,00</b>

Tablo 3

## İDARE PERFORMANS TABLOSU

İdare Adı	38.04 - HACETTEPE ÜNİVERSİTESİ
-----------	--------------------------------

PERFORMANS HEDEFİ	FAALİYET	Açıklama	2010					
			Bütçe İçi		Bütçe Dışı		Toplam	
			(TL)	PAY(%)	(TL)	PAY(%)	(TL)	PAY(%)
12		2010 yılında 35.000 saat ön lisans eğitimi verilecek	11.157.854,33	3,04	0,00	0,00	11.157.854,33	1,57
	4	Eğitim Faaliyeti	11.157.854,33	3,04	0,00	0,00	11.157.854,33	1,57
<b>Performans Hedefleri Maliyetleri Toplamı</b>			<b>347.023.900,00</b>	<b>94,50</b>	<b>342.240.000,00</b>	<b>100,00</b>	<b>689.263.900,00</b>	<b>97,15</b>
Genel Yönetim Giderleri			20.212.100,00	5,50			20.212.100,00	2,85
Diğer İdarelere Transfer Edilecek Kaynaklar Toplamı							0,00	0,00
<b>GENEL TOPLAM</b>			<b>367.236.000,00</b>	<b>100,00</b>	<b>342.240.000,00</b>	<b>100,00</b>	<b>709.476.000,00</b>	<b>100,00</b>

Tablo 3

## İDARE PERFORMANS TABLOSU

İdare Adı	38.04 - HACETTEPE ÜNİVERSİTESİ
-----------	--------------------------------

PERFORMANS HEDEFİ	FAALİYET	Açıklama	2010					
			Bütçe İçi		Bütçe Dışı		Toplam	
			(TL)	PAY(%)	(TL)	PAY(%)	(TL)	PAY(%)
13		2010 yılında 19.000 saat uygulamalı eğitim programı yürütülecek	11.157.854,33	3,04	0,00	0,00	11.157.854,33	1,57
	4	Eğitim Faaliyeti	11.157.854,33	3,04	0,00	0,00	11.157.854,33	1,57
<b>Performans Hedefleri Maliyetleri Toplamı</b>			<b>347.023.900,00</b>	<b>94,50</b>	<b>342.240.000,00</b>	<b>100,00</b>	<b>689.263.900,00</b>	<b>97,15</b>
Genel Yönetim Giderleri			20.212.100,00	5,50			20.212.100,00	2,85
Diğer İdarelere Transfer Edilecek Kaynaklar Toplamı							0,00	0,00
<b>GENEL TOPLAM</b>			<b>367.236.000,00</b>	<b>100,00</b>	<b>342.240.000,00</b>	<b>100,00</b>	<b>709.476.000,00</b>	<b>100,00</b>

Tablo 3

## İDARE PERFORMANS TABLOSU

İdare Adı	38.04 - HACETTEPE ÜNİVERSİTESİ
-----------	--------------------------------

PERFORMANS HEDEFİ	FAALİYET	Açıklama	2010					
			Bütçe İçi		Bütçe Dışı		Toplam	
			(TL)	PAY(%)	(TL)	PAY(%)	(TL)	PAY(%)
15		2010 yılında 4.000 kişiye barınma hizmeti verilecek	2.512.038,70	0,68	29.141.227,70	8,51	31.653.266,40	4,46
	5	Sağlık ve Kültür Faaliyeti	2.512.038,70	0,68	29.141.227,70	8,51	31.653.266,40	4,46
<b>Performans Hedefleri Maliyetleri Toplamı</b>			<b>347.023.900,00</b>	<b>94,50</b>	<b>342.240.000,00</b>	<b>100,00</b>	<b>689.263.900,00</b>	<b>97,15</b>
Genel Yönetim Giderleri			20.212.100,00	5,50			20.212.100,00	2,85
Diğer İdarelere Transfer Edilecek Kaynaklar Toplamı							0,00	0,00
<b>GENEL TOPLAM</b>			<b>367.236.000,00</b>	<b>100,00</b>	<b>342.240.000,00</b>	<b>100,00</b>	<b>709.476.000,00</b>	<b>100,00</b>



Tablo 3

## İDARE PERFORMANS TABLOSU

İdare Adı	38.04 - HACETTEPE ÜNİVERSİTESİ
-----------	--------------------------------

PERFORMANS HEDEFİ	FAALİYET	Açıklama	2010					
			Bütçe İçi		Bütçe Dışı		Toplam	
			(TL)	PAY(%)	(TL)	PAY(%)	(TL)	PAY(%)
16		2010 yılında 660.000 adet yemek hizmeti verilecek	2.512.038,70	0,68	29.141.227,70	8,51	31.653.266,40	4,46
	5	Sağlık ve Kültür Faaliyeti	2.512.038,70	0,68	29.141.227,70	8,51	31.653.266,40	4,46
<b>Performans Hedefleri Maliyetleri Toplamı</b>			<b>347.023.900,00</b>	<b>94,50</b>	<b>342.240.000,00</b>	<b>100,00</b>	<b>689.263.900,00</b>	<b>97,15</b>
<b>Genel Yönetim Giderleri</b>			<b>20.212.100,00</b>	<b>5,50</b>			<b>20.212.100,00</b>	<b>2,85</b>
<b>Diğer İdarelere Transfer Edilecek Kaynaklar Toplamı</b>							<b>0,00</b>	<b>0,00</b>
<b>GENEL TOPLAM</b>			<b>367.236.000,00</b>	<b>100,00</b>	<b>342.240.000,00</b>	<b>100,00</b>	<b>709.476.000,00</b>	<b>100,00</b>

Tablo 3

## İDARE PERFORMANS TABLOSU

İdare Adı	38.04 - HACETTEPE ÜNİVERSİTESİ
-----------	--------------------------------

PERFORMANS HEDEFİ	FAALİYET	Açıklama	2010					
			Bütçe İçi		Bütçe Dışı		Toplam	
			(TL)	PAY(%)	(TL)	PAY(%)	(TL)	PAY(%)
17		2010 yılında 42.000 kişiye sağlık hizmeti verilecek	2.512.038,70	0,68	29.141.227,70	8,51	31.653.266,40	4,46
	5	Sağlık ve Kültür Faaliyeti	2.512.038,70	0,68	29.141.227,70	8,51	31.653.266,40	4,46
<b>Performans Hedefleri Maliyetleri Toplamı</b>			<b>347.023.900,00</b>	<b>94,50</b>	<b>342.240.000,00</b>	<b>100,00</b>	<b>689.263.900,00</b>	<b>97,15</b>
<b>Genel Yönetim Giderleri</b>			<b>20.212.100,00</b>	<b>5,50</b>			<b>20.212.100,00</b>	<b>2,85</b>
<b>Diğer İdarelere Transfer Edilecek Kaynaklar Toplamı</b>							<b>0,00</b>	<b>0,00</b>
<b>GENEL TOPLAM</b>			<b>367.236.000,00</b>	<b>100,00</b>	<b>342.240.000,00</b>	<b>100,00</b>	<b>709.476.000,00</b>	<b>100,00</b>

Tablo 3

## İDARE PERFORMANS TABLOSU

İdare Adı	38.04 - HACETTEPE ÜNİVERSİTESİ
-----------	--------------------------------

PERFORMANS HEDEFİ	FAALİYET	Açıklama	2010					
			Bütçe İçi		Bütçe Dışı		Toplam	
			(TL)	PAY(%)	(TL)	PAY(%)	(TL)	PAY(%)
18		2010 yılında 35 spor dalında müsabakalara 3.500 sporcu ile katılım sağlanacak	2.512.038,70	0,68	29.141.227,70	8,51	31.653.266,40	4,46
	5	Sağlık ve Kültür Faaliyeti	2.512.038,70	0,68	29.141.227,70	8,51	31.653.266,40	4,46
<b>Performans Hedefleri Maliyetleri Toplamı</b>			<b>347.023.900,00</b>	<b>94,50</b>	<b>342.240.000,00</b>	<b>100,00</b>	<b>689.263.900,00</b>	<b>97,15</b>
<b>Genel Yönetim Giderleri</b>			<b>20.212.100,00</b>	<b>5,50</b>			<b>20.212.100,00</b>	<b>2,85</b>
<b>Diğer İdarelere Transfer Edilecek Kaynaklar Toplamı</b>							<b>0,00</b>	<b>0,00</b>
<b>GENEL TOPLAM</b>			<b>367.236.000,00</b>	<b>100,00</b>	<b>342.240.000,00</b>	<b>100,00</b>	<b>709.476.000,00</b>	<b>100,00</b>

Tablo 3

**İDARE PERFORMANS TABLOSU**

<b>İdare Adı</b>	38.04 - HACETTEPE ÜNİVERSİTESİ
------------------	--------------------------------

PERFORMANS HEDEFİ	FAALİYET	Açıklama	2010					
			Bütçe İçi		Bütçe Dışı		Toplam	
			(TL)	PAY(%)	(TL)	PAY(%)	(TL)	PAY(%)
<b>19</b>		<b>2010 yılında 3.700 adet danışmanlık hizmeti verilecek</b>	<b>9.646.746,50</b>	<b>2,63</b>	<b>8.171.403,50</b>	<b>2,39</b>	<b>17.818.150,00</b>	<b>2,51</b>
	3	Danışmanlık Faaliyeti	9.646.746,50	2,63	8.171.403,50	2,39	17.818.150,00	2,51
<b>Performans Hedefleri Maliyetleri Toplamı</b>			<b>347.023.900,00</b>	<b>94,50</b>	<b>342.240.000,00</b>	<b>100,00</b>	<b>689.263.900,00</b>	<b>97,15</b>
<b>Genel Yönetim Giderleri</b>			<b>20.212.100,00</b>	<b>5,50</b>			<b>20.212.100,00</b>	<b>2,85</b>
<b>Diğer İdarelere Transfer Edilecek Kaynaklar Toplamı</b>							<b>0,00</b>	<b>0,00</b>
<b>GENEL TOPLAM</b>			<b>367.236.000,00</b>	<b>100,00</b>	<b>342.240.000,00</b>	<b>100,00</b>	<b>709.476.000,00</b>	<b>100,00</b>

Tablo 3

## İDARE PERFORMANS TABLOSU

İdare Adı	38.04 - HACETTEPE ÜNİVERSİTESİ
-----------	--------------------------------

PERFORMAN S HEDEFİ	FAALİYET	Açıklama	2010					
			Bütçe İçi		Bütçe Dışı		Toplam	
			(TL)	PAY(%)	(TL)	PAY(%)	(TL)	PAY(%)
20		2010 yılında 300 lisans ve lisansüstü öğrencinin uluslararası öğrenci değişim programından yararlanması sağlanacaktır.	11.157.854,33	3,04	0,00	0,00	11.157.854,33	1,57
	4	Eğitim Faaliyeti	11.157.854,33	3,04	0,00	0,00	11.157.854,33	1,57
<b>Performans Hedefleri Maliyetleri Toplamı</b>			<b>347.023.900,00</b>	<b>94,50</b>	<b>342.240.000,00</b>	<b>100,00</b>	<b>689.263.900,00</b>	<b>97,15</b>
<b>Genel Yönetim Giderleri</b>			<b>20.212.100,00</b>	<b>5,50</b>			<b>20.212.100,00</b>	<b>2,85</b>
<b>Diğer İdarelere Transfer Edilecek Kaynaklar Toplamı</b>							<b>0,00</b>	<b>0,00</b>
<b>GENEL TOPLAM</b>			<b>367.236.000,00</b>	<b>100,00</b>	<b>342.240.000,00</b>	<b>100,00</b>	<b>709.476.000,00</b>	<b>100,00</b>

Tablo 3

**İDARE PERFORMANS TABLOSU**

<b>İdare Adı</b>	38.04 - HACETTEPE ÜNİVERSİTESİ
------------------	--------------------------------

PERFORMANS HEDEFİ	FAALİYET	Açıklama	2010					
			Bütçe İçi		Bütçe Dışı		Toplam	
			(TL)	PAY(%)	(TL)	PAY(%)	(TL)	PAY(%)
<b>21</b>		<b>2010 yılında ortak diploma veren program sayısı 10'a çıkarılacak</b>	<b>11.157.854,33</b>	<b>3,04</b>	<b>0,00</b>	<b>0,00</b>	<b>11.157.854,33</b>	<b>1,57</b>
	4	Eğitim Faaliyeti	11.157.854,33	3,04	0,00	0,00	11.157.854,33	1,57
<b>Performans Hedefleri Maliyetleri Toplamı</b>			<b>347.023.900,00</b>	<b>94,50</b>	<b>342.240.000,00</b>	<b>100,00</b>	<b>689.263.900,00</b>	<b>97,15</b>
<b>Genel Yönetim Giderleri</b>			<b>20.212.100,00</b>	<b>5,50</b>			<b>20.212.100,00</b>	<b>2,85</b>
<b>Diğer İdarelere Transfer Edilecek Kaynaklar Toplamı</b>							<b>0,00</b>	<b>0,00</b>
<b>GENEL TOPLAM</b>			<b>367.236.000,00</b>	<b>100,00</b>	<b>342.240.000,00</b>	<b>100,00</b>	<b>709.476.000,00</b>	<b>100,00</b>

Tablo 3

## İDARE PERFORMANS TABLOSU

İdare Adı	38.04 - HACETTEPE ÜNİVERSİTESİ
-----------	--------------------------------

PERFORMANS HEDEFİ	FAALİYET	Açıklama	2010					
			Bütçe İçi		Bütçe Dışı		Toplam	
			(TL)	PAY(%)	(TL)	PAY(%)	(TL)	PAY(%)
22		2010 yılında kurum içi kalite gelişimine yönelik bir kurul oluşturulacak.	5.613.241,20	1,53	0,00	0,00	5.613.241,20	0,79
	6	Kalite ve Strateji Geliştirme Faaliyeti	5.613.241,20	1,53	0,00	0,00	5.613.241,20	0,79
<b>Performans Hedefleri Maliyetleri Toplamı</b>			<b>347.023.900,00</b>	<b>94,50</b>	<b>342.240.000,00</b>	<b>100,00</b>	<b>689.263.900,00</b>	<b>97,15</b>
Genel Yönetim Giderleri			20.212.100,00	5,50			20.212.100,00	2,85
Diğer İdarelere Transfer Edilecek Kaynaklar Toplamı							0,00	0,00
<b>GENEL TOPLAM</b>			<b>367.236.000,00</b>	<b>100,00</b>	<b>342.240.000,00</b>	<b>100,00</b>	<b>709.476.000,00</b>	<b>100,00</b>

Tablo 3

## İDARE PERFORMANS TABLOSU

İdare Adı	38.04 - HACETTEPE ÜNİVERSİTESİ
-----------	--------------------------------

PERFORMANS HEDEFİ	FAALİYET	Açıklama	2010					
			Bütçe İçi		Bütçe Dışı		Toplam	
			(TL)	PAY(%)	(TL)	PAY(%)	(TL)	PAY(%)
23		2010 yılında 3.000 kişiye uzaktan eğitim verilecek	15.939.791,90	4,34	0,00	0,00	15.939.791,90	2,25
	4	Eğitim Faaliyeti	15.939.791,90	4,34	0,00	0,00	15.939.791,90	2,25
<b>Performans Hedefleri Maliyetleri Toplamı</b>			<b>347.023.900,00</b>	<b>94,50</b>	<b>342.240.000,00</b>	<b>100,00</b>	<b>689.263.900,00</b>	<b>97,15</b>
Genel Yönetim Giderleri			20.212.100,00	5,50			20.212.100,00	2,85
Diğer İdarelere Transfer Edilecek Kaynaklar Toplamı							0,00	0,00
<b>GENEL TOPLAM</b>			<b>367.236.000,00</b>	<b>100,00</b>	<b>342.240.000,00</b>	<b>100,00</b>	<b>709.476.000,00</b>	<b>100,00</b>



Tablo 3

## İDARE PERFORMANS TABLOSU

İdare Adı	38.04 - HACETTEPE ÜNİVERSİTESİ
-----------	--------------------------------

PERFORMANS HEDEFİ	FAALİYET	Açıklama	2010					
			Bütçe İçi		Bütçe Dışı		Toplam	
			(TL)	PAY(%)	(TL)	PAY(%)	(TL)	PAY(%)
24		2010 yılında araştırma projelerine üniversite kaynaklarından ayrılan pay %3,5 artacaktır	13.984.545,25	3,81	4.235.643,63	1,24	18.220.188,88	2,57
	2	Araştırma Faaliyeti	13.984.545,25	3,81	4.235.643,63	1,24	18.220.188,88	2,57
<b>Performans Hedefleri Maliyetleri Toplamı</b>			<b>347.023.900,00</b>	<b>94,50</b>	<b>342.240.000,00</b>	<b>100,00</b>	<b>689.263.900,00</b>	<b>97,15</b>
<b>Genel Yönetim Giderleri</b>			<b>20.212.100,00</b>	<b>5,50</b>			<b>20.212.100,00</b>	<b>2,85</b>
<b>Diğer İdarelere Transfer Edilecek Kaynaklar Toplamı</b>							<b>0,00</b>	<b>0,00</b>
<b>GENEL TOPLAM</b>			<b>367.236.000,00</b>	<b>100,00</b>	<b>342.240.000,00</b>	<b>100,00</b>	<b>709.476.000,00</b>	<b>100,00</b>

Tablo 3

## İDARE PERFORMANS TABLOSU

İdare Adı	38.04 - HACETTEPE ÜNİVERSİTESİ
-----------	--------------------------------

PERFORMANS HEDEFİ	FAALİYET	Açıklama	2010					
			Bütçe İçi		Bütçe Dışı		Toplam	
			(TL)	PAY(%)	(TL)	PAY(%)	(TL)	PAY(%)
25		2010 yılında 65 öğretim üyesinin uluslararası değişim programlarına katılması sağlanacak.	10.068.872,58	2,74	3.049.663,41	0,89	13.118.535,99	1,85
	2	Araştırma Faaliyeti	10.068.872,58	2,74	3.049.663,41	0,89	13.118.535,99	1,85
<b>Performans Hedefleri Maliyetleri Toplamı</b>			<b>347.023.900,00</b>	<b>94,50</b>	<b>342.240.000,00</b>	<b>100,00</b>	<b>689.263.900,00</b>	<b>97,15</b>
<b>Genel Yönetim Giderleri</b>			<b>20.212.100,00</b>	<b>5,50</b>			<b>20.212.100,00</b>	<b>2,85</b>
<b>Diğer İdarelere Transfer Edilecek Kaynaklar Toplamı</b>							<b>0,00</b>	<b>0,00</b>
<b>GENEL TOPLAM</b>			<b>367.236.000,00</b>	<b>100,00</b>	<b>342.240.000,00</b>	<b>100,00</b>	<b>709.476.000,00</b>	<b>100,00</b>

Tablo 3

## İDARE PERFORMANS TABLOSU

İdare Adı	38.04 - HACETTEPE ÜNİVERSİTESİ
-----------	--------------------------------

PERFORMANS HEDEFİ	FAALİYET	Açıklama	2010					
			Bütçe İçi		Bütçe Dışı		Toplam	
			(TL)	PAY(%)	(TL)	PAY(%)	(TL)	PAY(%)
26		2010 yılında 1400 adet bilimsel toplantı düzenlenecek ya da bilimsel toplantıya katılım sağlanacak	13.984.545,25	3,81	4.235.643,63	1,24	18.220.188,88	2,57
	2	Araştırma Faaliyeti	13.984.545,25	3,81	4.235.643,63	1,24	18.220.188,88	2,57
<b>Performans Hedefleri Maliyetleri Toplamı</b>			<b>347.023.900,00</b>	<b>94,50</b>	<b>342.240.000,00</b>	<b>100,00</b>	<b>689.263.900,00</b>	<b>97,15</b>
<b>Genel Yönetim Giderleri</b>			<b>20.212.100,00</b>	<b>5,50</b>			<b>20.212.100,00</b>	<b>2,85</b>
<b>Diğer İdarelere Transfer Edilecek Kaynaklar Toplamı</b>							<b>0,00</b>	<b>0,00</b>
<b>GENEL TOPLAM</b>			<b>367.236.000,00</b>	<b>100,00</b>	<b>342.240.000,00</b>	<b>100,00</b>	<b>709.476.000,00</b>	<b>100,00</b>

Tablo 3

## İDARE PERFORMANS TABLOSU

İdare Adı	38.04 - HACETTEPE ÜNİVERSİTESİ
-----------	--------------------------------

PERFORMANS HEDEFİ	FAALİYET	Açıklama	2010					
			Bütçe İçi		Bütçe Dışı		Toplam	
			(TL)	PAY(%)	(TL)	PAY(%)	(TL)	PAY(%)
27		2010 yılında uygulamalı proje sayısı ve bütçesi %50 artacak	13.984.545,25	3,81	4.235.643,63	1,24	18.220.188,88	2,57
	2	Araştırma Faaliyeti	13.984.545,25	3,81	4.235.643,63	1,24	18.220.188,88	2,57
<b>Performans Hedefleri Maliyetleri Toplamı</b>			<b>347.023.900,00</b>	<b>94,50</b>	<b>342.240.000,00</b>	<b>100,00</b>	<b>689.263.900,00</b>	<b>97,15</b>
<b>Genel Yönetim Giderleri</b>			<b>20.212.100,00</b>	<b>5,50</b>			<b>20.212.100,00</b>	<b>2,85</b>
<b>Diğer İdarelere Transfer Edilecek Kaynaklar Toplamı</b>							<b>0,00</b>	<b>0,00</b>
<b>GENEL TOPLAM</b>			<b>367.236.000,00</b>	<b>100,00</b>	<b>342.240.000,00</b>	<b>100,00</b>	<b>709.476.000,00</b>	<b>100,00</b>

Tablo 3

**İDARE PERFORMANS TABLOSU**

<b>İdare Adı</b>	38.04 - HACETTEPE ÜNİVERSİTESİ
------------------	--------------------------------

PERFORMANS HEDEFİ	FAALİYET	Açıklama	2010					
			Bütçe İçi		Bütçe Dışı		Toplam	
			(TL)	PAY(%)	(TL)	PAY(%)	(TL)	PAY(%)
<b>28</b>		<b>2010 yılında 2 patent başvurusu desteklenecektir</b>	<b>13.984.545,25</b>	<b>3,81</b>	<b>4.235.643,63</b>	<b>1,24</b>	<b>18.220.188,88</b>	<b>2,57</b>
	2	Araştırma Faaliyeti	13.984.545,25	3,81	4.235.643,63	1,24	18.220.188,88	2,57
		<b>Performans Hedefleri Maliyetleri Toplamı</b>	<b>347.023.900,00</b>	<b>94,50</b>	<b>342.240.000,00</b>	<b>100,00</b>	<b>689.263.900,00</b>	<b>97,15</b>
		<b>Genel Yönetim Giderleri</b>	<b>20.212.100,00</b>	<b>5,50</b>			<b>20.212.100,00</b>	<b>2,85</b>
		<b>Diğer İdarelere Transfer Edilecek Kaynaklar Toplamı</b>					<b>0,00</b>	<b>0,00</b>
		<b>GENEL TOPLAM</b>	<b>367.236.000,00</b>	<b>100,00</b>	<b>342.240.000,00</b>	<b>100,00</b>	<b>709.476.000,00</b>	<b>100,00</b>

Tablo 3

## İDARE PERFORMANS TABLOSU

İdare Adı	38.04 - HACETTEPE ÜNİVERSİTESİ
-----------	--------------------------------

PERFORMANS HEDEFİ	FAALİYET	Açıklama	2010					
			Bütçe İçi		Bütçe Dışı		Toplam	
			(TL)	PAY(%)	(TL)	PAY(%)	(TL)	PAY(%)
29		2010 yılında indekslere giren hakemli dergilerde çıkan Hacettepe adresli yayınlar için teşvik verilecek	13.984.545,25	3,81	4.235.643,63	1,24	18.220.188,88	2,57
	2	Araştırma Faaliyeti	13.984.545,25	3,81	4.235.643,63	1,24	18.220.188,88	2,57
<b>Performans Hedefleri Maliyetleri Toplamı</b>			<b>347.023.900,00</b>	<b>94,50</b>	<b>342.240.000,00</b>	<b>100,00</b>	<b>689.263.900,00</b>	<b>97,15</b>
<b>Genel Yönetim Giderleri</b>			<b>20.212.100,00</b>	<b>5,50</b>			<b>20.212.100,00</b>	<b>2,85</b>
<b>Diğer İdarelere Transfer Edilecek Kaynaklar Toplamı</b>							<b>0,00</b>	<b>0,00</b>
<b>GENEL TOPLAM</b>			<b>367.236.000,00</b>	<b>100,00</b>	<b>342.240.000,00</b>	<b>100,00</b>	<b>709.476.000,00</b>	<b>100,00</b>

Tablo 3

## İDARE PERFORMANS TABLOSU

İdare Adı	38.04 - HACETTEPE ÜNİVERSİTESİ
-----------	--------------------------------

PERFORMANS HEDEFİ	FAALİYET	Açıklama	2010					
			Bütçe İçi		Bütçe Dışı		Toplam	
			(TL)	PAY(%)	(TL)	PAY(%)	(TL)	PAY(%)
30		2010 yılında doktora kayıtlı öğrenci sayısı 1800 olacak	15.939.791,90	4,34	0,00	0,00	15.939.791,90	2,25
	4	Eğitim Faaliyeti	15.939.791,90	4,34	0,00	0,00	15.939.791,90	2,25
<b>Performans Hedefleri Maliyetleri Toplamı</b>			<b>347.023.900,00</b>	<b>94,50</b>	<b>342.240.000,00</b>	<b>100,00</b>	<b>689.263.900,00</b>	<b>97,15</b>
<b>Genel Yönetim Giderleri</b>			<b>20.212.100,00</b>	<b>5,50</b>			<b>20.212.100,00</b>	<b>2,85</b>
<b>Diğer İdarelere Transfer Edilecek Kaynaklar Toplamı</b>							<b>0,00</b>	<b>0,00</b>
<b>GENEL TOPLAM</b>			<b>367.236.000,00</b>	<b>100,00</b>	<b>342.240.000,00</b>	<b>100,00</b>	<b>709.476.000,00</b>	<b>100,00</b>

Tablo 3

## İDARE PERFORMANS TABLOSU

İdare Adı	38.04 - HACETTEPE ÜNİVERSİTESİ
-----------	--------------------------------

PERFORMANS HEDEFİ	FAALİYET	Açıklama	2010					
			Bütçe İçi		Bütçe Dışı		Toplam	
			(TL)	PAY(%)	(TL)	PAY(%)	(TL)	PAY(%)
31		2010 yılında öğretim elemanı yetiştirmek üzere 200 kişiye 35.madde uyarınca eğitim verilecek	15.939.791,90	4,34	0,00	0,00	15.939.791,90	2,25
	4	Eğitim Faaliyeti	15.939.791,90	4,34	0,00	0,00	15.939.791,90	2,25
<b>Performans Hedefleri Maliyetleri Toplamı</b>			<b>347.023.900,00</b>	<b>94,50</b>	<b>342.240.000,00</b>	<b>100,00</b>	<b>689.263.900,00</b>	<b>97,15</b>
<b>Genel Yönetim Giderleri</b>			<b>20.212.100,00</b>	<b>5,50</b>			<b>20.212.100,00</b>	<b>2,85</b>
<b>Diğer İdarelere Transfer Edilecek Kaynaklar Toplamı</b>							<b>0,00</b>	<b>0,00</b>
<b>GENEL TOPLAM</b>			<b>367.236.000,00</b>	<b>100,00</b>	<b>342.240.000,00</b>	<b>100,00</b>	<b>709.476.000,00</b>	<b>100,00</b>



Tablo 3

## İDARE PERFORMANS TABLOSU

İdare Adı	38.04 - HACETTEPE ÜNİVERSİTESİ
-----------	--------------------------------

PERFORMANS HEDEFİ	FAALİYET	Açıklama	2010					
			Bütçe İçi		Bütçe Dışı		Toplam	
			(TL)	PAY(%)	(TL)	PAY(%)	(TL)	PAY(%)
32		<b>2010 yılında 100 doktora tezi yayına dönüştürülecek</b>	<b>2.524.987,00</b>	<b>0,69</b>	<b>119.953,40</b>	<b>0,04</b>	<b>2.644.940,40</b>	<b>0,37</b>
	1	Basım, Yayın Faaliyeti	2.524.987,00	0,69	119.953,40	0,04	2.644.940,40	0,37
<b>Performans Hedefleri Maliyetleri Toplamı</b>			<b>347.023.900,00</b>	<b>94,50</b>	<b>342.240.000,00</b>	<b>100,00</b>	<b>689.263.900,00</b>	<b>97,15</b>
<b>Genel Yönetim Giderleri</b>			<b>20.212.100,00</b>	<b>5,50</b>			<b>20.212.100,00</b>	<b>2,85</b>
<b>Diğer İdarelere Transfer Edilecek Kaynaklar Toplamı</b>							<b>0,00</b>	<b>0,00</b>
<b>GENEL TOPLAM</b>			<b>367.236.000,00</b>	<b>100,00</b>	<b>342.240.000,00</b>	<b>100,00</b>	<b>709.476.000,00</b>	<b>100,00</b>

Tablo 3

**İDARE PERFORMANS TABLOSU**

<b>İdare Adı</b>	38.04 - HACETTEPE ÜNİVERSİTESİ
------------------	--------------------------------

PERFORMANS HEDEFİ	FAALİYET	Açıklama	2010					
			Bütçe İçi		Bütçe Dışı		Toplam	
			(TL)	PAY(%)	(TL)	PAY(%)	(TL)	PAY(%)
33		<b>2010 yılında önceki yıldan devredenlerle birlikte 1.200 araştırma projesi yürütülecek</b>	<b>13.984.545,25</b>	<b>3,81</b>	<b>4.235.643,63</b>	<b>1,24</b>	<b>18.220.188,88</b>	<b>2,57</b>
	2	Araştırma Faaliyeti	13.984.545,25	3,81	4.235.643,63	1,24	18.220.188,88	2,57
<b>Performans Hedefleri Maliyetleri Toplamı</b>			<b>347.023.900,00</b>	<b>94,50</b>	<b>342.240.000,00</b>	<b>100,00</b>	<b>689.263.900,00</b>	<b>97,15</b>
<b>Genel Yönetim Giderleri</b>			<b>20.212.100,00</b>	<b>5,50</b>			<b>20.212.100,00</b>	<b>2,85</b>
<b>Diğer İdarelere Transfer Edilecek Kaynaklar Toplamı</b>							<b>0,00</b>	<b>0,00</b>
<b>GENEL TOPLAM</b>			<b>367.236.000,00</b>	<b>100,00</b>	<b>342.240.000,00</b>	<b>100,00</b>	<b>709.476.000,00</b>	<b>100,00</b>

Tablo 3

## İDARE PERFORMANS TABLOSU

İdare Adı	38.04 - HACETTEPE ÜNİVERSİTESİ
-----------	--------------------------------

PERFORMANS HEDEFİ	FAALİYET	Açıklama	2010					
			Bütçe İçi		Bütçe Dışı		Toplam	
			(TL)	PAY(%)	(TL)	PAY(%)	(TL)	PAY(%)
34		2010 yılında 100 kişiye Toplam Kalite Yönetimi ve Stratejik Yönetim eğitimi verilecek	5.613.241,20	1,53	0,00	0,00	5.613.241,20	0,79
	6	Kalite ve Strateji Geliştirme Faaliyeti	5.613.241,20	1,53	0,00	0,00	5.613.241,20	0,79
<b>Performans Hedefleri Maliyetleri Toplamı</b>			<b>347.023.900,00</b>	<b>94,50</b>	<b>342.240.000,00</b>	<b>100,00</b>	<b>689.263.900,00</b>	<b>97,15</b>
<b>Genel Yönetim Giderleri</b>			<b>20.212.100,00</b>	<b>5,50</b>			<b>20.212.100,00</b>	<b>2,85</b>
<b>Diğer İdarelere Transfer Edilecek Kaynaklar Toplamı</b>							<b>0,00</b>	<b>0,00</b>
<b>GENEL TOPLAM</b>			<b>367.236.000,00</b>	<b>100,00</b>	<b>342.240.000,00</b>	<b>100,00</b>	<b>709.476.000,00</b>	<b>100,00</b>

Tablo 3

**İDARE PERFORMANS TABLOSU**

<b>İdare Adı</b>	38.04 - HACETTEPE ÜNİVERSİTESİ
------------------	--------------------------------

PERFORMANS HEDEFİ	FAALİYET	Açıklama	2010					
			Bütçe İçi		Bütçe Dışı		Toplam	
			(TL)	PAY(%)	(TL)	PAY(%)	(TL)	PAY(%)
<b>35</b>		<b>2010 yılında üniversite mensuplarına yönelik 1.650 saat hizmet içi eğitim programı düzenlenecek</b>	<b>10.009.308,60</b>	<b>2,73</b>	<b>119.953,40</b>	<b>0,04</b>	<b>10.129.262,00</b>	<b>1,43</b>
	1	Basım, Yayın Faaliyeti	2.524.987,00	0,69	119.953,40	0,04	2.644.940,40	0,37
	6	Kalite ve Strateji Geliştirme Faaliyeti	7.484.321,60	2,04	0,00	0,00	7.484.321,60	1,05
<b>Performans Hedefleri Maliyetleri Toplamı</b>			<b>347.023.900,00</b>	<b>94,50</b>	<b>342.240.000,00</b>	<b>100,00</b>	<b>689.263.900,00</b>	<b>97,15</b>
<b>Genel Yönetim Giderleri</b>			<b>20.212.100,00</b>	<b>5,50</b>			<b>20.212.100,00</b>	<b>2,85</b>
<b>Diğer İdarelere Transfer Edilecek Kaynaklar Toplamı</b>							<b>0,00</b>	<b>0,00</b>
<b>GENEL TOPLAM</b>			<b>367.236.000,00</b>	<b>100,00</b>	<b>342.240.000,00</b>	<b>100,00</b>	<b>709.476.000,00</b>	<b>100,00</b>

Tablo 3

## İDARE PERFORMANS TABLOSU

İdare Adı	38.04 - HACETTEPE ÜNİVERSİTESİ
-----------	--------------------------------

PERFORMANS HEDEFİ	FAALİYET	Açıklama	2010					
			Bütçe İçi		Bütçe Dışı		Toplam	
			(TL)	PAY(%)	(TL)	PAY(%)	(TL)	PAY(%)
36		2010 yılında 620 adet sosyal etkinlik düzenlenecek ya da sosyal etkinliğe katılım sağlanacak	2.512.038,70	0,68	29.141.227,70	8,51	31.653.266,40	4,46
	5	Sağlık ve Kültür Faaliyeti	2.512.038,70	0,68	29.141.227,70	8,51	31.653.266,40	4,46
<b>Performans Hedefleri Maliyetleri Toplamı</b>			<b>347.023.900,00</b>	<b>94,50</b>	<b>342.240.000,00</b>	<b>100,00</b>	<b>689.263.900,00</b>	<b>97,15</b>
<b>Genel Yönetim Giderleri</b>			<b>20.212.100,00</b>	<b>5,50</b>			<b>20.212.100,00</b>	<b>2,85</b>
<b>Diğer İdarelere Transfer Edilecek Kaynaklar Toplamı</b>							<b>0,00</b>	<b>0,00</b>
<b>GENEL TOPLAM</b>			<b>367.236.000,00</b>	<b>100,00</b>	<b>342.240.000,00</b>	<b>100,00</b>	<b>709.476.000,00</b>	<b>100,00</b>

Tablo 3

**İDARE PERFORMANS TABLOSU**

<b>İdare Adı</b>	38.04 - HACETTEPE ÜNİVERSİTESİ
------------------	--------------------------------

PERFORMANS HEDEFİ	FAALİYET	Açıklama	2010					
			Bütçe İçi		Bütçe Dışı		Toplam	
			(TL)	PAY(%)	(TL)	PAY(%)	(TL)	PAY(%)
37		2010 yılında kütüphanelerin koleksiyonlarının teknolojik gelişmeye uyumlu olarak basılı yayından elektronik yayına dönüştürülmesi çalışmalarının %40'ı tamamlanacak	0,00	0,00	0,00	0,00	0,00	0,00
<b>Performans Hedefleri Maliyetleri Toplamı</b>			<b>347.023.900,00</b>	<b>94,50</b>	<b>342.240.000,00</b>	<b>100,00</b>	<b>689.263.900,00</b>	<b>97,15</b>
<b>Genel Yönetim Giderleri</b>			<b>20.212.100,00</b>	<b>5,50</b>			<b>20.212.100,00</b>	<b>2,85</b>
<b>Diğer İdarelere Transfer Edilecek Kaynaklar Toplamı</b>							<b>0,00</b>	<b>0,00</b>
<b>GENEL TOPLAM</b>			<b>367.236.000,00</b>	<b>100,00</b>	<b>342.240.000,00</b>	<b>100,00</b>	<b>709.476.000,00</b>	<b>100,00</b>

Tablo 3

## İDARE PERFORMANS TABLOSU

İdare Adı	38.04 - HACETTEPE ÜNİVERSİTESİ
-----------	--------------------------------

PERFORMANS HEDEFİ	FAALİYET	Açıklama	2010					
			Bütçe İçi		Bütçe Dışı		Toplam	
			(TL)	PAY(%)	(TL)	PAY(%)	(TL)	PAY(%)
38		2010 yılı sonuna kadar 800 mezunun Mezunlar Derneğine üye olması sağlanacak	2.512.038,70	0,68	29.141.227,70	8,51	31.653.266,40	4,46
	5	Sağlık ve Kültür Faaliyeti	2.512.038,70	0,68	29.141.227,70	8,51	31.653.266,40	4,46
<b>Performans Hedefleri Maliyetleri Toplamı</b>			<b>347.023.900,00</b>	<b>94,50</b>	<b>342.240.000,00</b>	<b>100,00</b>	<b>689.263.900,00</b>	<b>97,15</b>
<b>Genel Yönetim Giderleri</b>			<b>20.212.100,00</b>	<b>5,50</b>			<b>20.212.100,00</b>	<b>2,85</b>
<b>Diğer İdarelere Transfer Edilecek Kaynaklar Toplamı</b>							<b>0,00</b>	<b>0,00</b>
<b>GENEL TOPLAM</b>			<b>367.236.000,00</b>	<b>100,00</b>	<b>342.240.000,00</b>	<b>100,00</b>	<b>709.476.000,00</b>	<b>100,00</b>

Tablo 3

## İDARE PERFORMANS TABLOSU

İdare Adı	38.04 - HACETTEPE ÜNİVERSİTESİ
-----------	--------------------------------

PERFORMANS HEDEFİ	FAALİYET	Açıklama	2010					
			Bütçe İçi		Bütçe Dışı		Toplam	
			(TL)	PAY(%)	(TL)	PAY(%)	(TL)	PAY(%)
39		<b>2010 yılında 48.000 yatan hastaya sağlık hizmeti verilecek</b>	<b>5.024.077,40</b>	<b>1,37</b>	<b>58.282.455,40</b>	<b>17,03</b>	<b>63.306.532,80</b>	<b>8,92</b>
	5	Sağlık ve Kültür Faaliyeti	5.024.077,40	1,37	58.282.455,40	17,03	63.306.532,80	8,92
<b>Performans Hedefleri Maliyetleri Toplamı</b>			<b>347.023.900,00</b>	<b>94,50</b>	<b>342.240.000,00</b>	<b>100,00</b>	<b>689.263.900,00</b>	<b>97,15</b>
<b>Genel Yönetim Giderleri</b>			<b>20.212.100,00</b>	<b>5,50</b>			<b>20.212.100,00</b>	<b>2,85</b>
<b>Diğer İdarelere Transfer Edilecek Kaynaklar Toplamı</b>							<b>0,00</b>	<b>0,00</b>
<b>GENEL TOPLAM</b>			<b>367.236.000,00</b>	<b>100,00</b>	<b>342.240.000,00</b>	<b>100,00</b>	<b>709.476.000,00</b>	<b>100,00</b>



Tablo 3

## İDARE PERFORMANS TABLOSU

İdare Adı	38.04 - HACETTEPE ÜNİVERSİTESİ
-----------	--------------------------------

PERFORMANS HEDEFİ	FAALİYET	Açıklama	2010					
			Bütçe İçi		Bütçe Dışı		Toplam	
			(TL)	PAY(%)	(TL)	PAY(%)	(TL)	PAY(%)
40		2010 yılında 850.000 ayaktan hastaya sağlık hizmeti verilecek	5.024.077,40	1,37	58.282.455,40	17,03	63.306.532,80	8,92
	5	Sağlık ve Kültür Faaliyeti	5.024.077,40	1,37	58.282.455,40	17,03	63.306.532,80	8,92
<b>Performans Hedefleri Maliyetleri Toplamı</b>			<b>347.023.900,00</b>	<b>94,50</b>	<b>342.240.000,00</b>	<b>100,00</b>	<b>689.263.900,00</b>	<b>97,15</b>
<b>Genel Yönetim Giderleri</b>			<b>20.212.100,00</b>	<b>5,50</b>			<b>20.212.100,00</b>	<b>2,85</b>
<b>Diğer İdarelere Transfer Edilecek Kaynaklar Toplamı</b>							<b>0,00</b>	<b>0,00</b>
<b>GENEL TOPLAM</b>			<b>367.236.000,00</b>	<b>100,00</b>	<b>342.240.000,00</b>	<b>100,00</b>	<b>709.476.000,00</b>	<b>100,00</b>

Tablo 3

## İDARE PERFORMANS TABLOSU

İdare Adı	38.04 - HACETTEPE ÜNİVERSİTESİ
-----------	--------------------------------

PERFORMANS HEDEFİ	FAALİYET	Açıklama	2010					
			Bütçe İçi		Bütçe Dışı		Toplam	
			(TL)	PAY(%)	(TL)	PAY(%)	(TL)	PAY(%)
41		2010 yılında toplum bilincinin oluşturulmasına yönelik 2 etkinlik/konferans düzenlenecek.	9.646.746,50	2,63	8.171.403,50	2,39	17.818.150,00	2,51
	3	Danışmanlık Faaliyeti	9.646.746,50	2,63	8.171.403,50	2,39	17.818.150,00	2,51
<b>Performans Hedefleri Maliyetleri Toplamı</b>			<b>347.023.900,00</b>	<b>94,50</b>	<b>342.240.000,00</b>	<b>100,00</b>	<b>689.263.900,00</b>	<b>97,15</b>
<b>Genel Yönetim Giderleri</b>			<b>20.212.100,00</b>	<b>5,50</b>			<b>20.212.100,00</b>	<b>2,85</b>
<b>Diğer İdarelere Transfer Edilecek Kaynaklar Toplamı</b>							<b>0,00</b>	<b>0,00</b>
<b>GENEL TOPLAM</b>			<b>367.236.000,00</b>	<b>100,00</b>	<b>342.240.000,00</b>	<b>100,00</b>	<b>709.476.000,00</b>	<b>100,00</b>

Tablo 3

## İDARE PERFORMANS TABLOSU

İdare Adı	38.04 - HACETTEPE ÜNİVERSİTESİ
-----------	--------------------------------

PERFORMANS HEDEFİ	FAALİYET	Açıklama	2010					
			Bütçe İçi		Bütçe Dışı		Toplam	
			(TL)	PAY(%)	(TL)	PAY(%)	(TL)	PAY(%)
42		2010 yılında 21.000 saat staj programı yürütülecek	11.157.854,33	3,04	0,00	0,00	11.157.854,33	1,57
	4	Eğitim Faaliyeti	11.157.854,33	3,04	0,00	0,00	11.157.854,33	1,57
<b>Performans Hedefleri Maliyetleri Toplamı</b>			<b>347.023.900,00</b>	<b>94,50</b>	<b>342.240.000,00</b>	<b>100,00</b>	<b>689.263.900,00</b>	<b>97,15</b>
<b>Genel Yönetim Giderleri</b>			<b>20.212.100,00</b>	<b>5,50</b>			<b>20.212.100,00</b>	<b>2,85</b>
<b>Diğer İdarelere Transfer Edilecek Kaynaklar Toplamı</b>							<b>0,00</b>	<b>0,00</b>
<b>GENEL TOPLAM</b>			<b>367.236.000,00</b>	<b>100,00</b>	<b>342.240.000,00</b>	<b>100,00</b>	<b>709.476.000,00</b>	<b>100,00</b>

Tablo 3

## İDARE PERFORMANS TABLOSU

İdare Adı	38.04 - HACETTEPE ÜNİVERSİTESİ
-----------	--------------------------------

PERFORMANS HEDEFİ	FAALİYET	Açıklama	2010					
			Bütçe İçi		Bütçe Dışı		Toplam	
			(TL)	PAY(%)	(TL)	PAY(%)	(TL)	PAY(%)
43		2010 yılında araştırma projelerine ayrılan pay 0,85 katına çıkarılacak	13.984.545,25	3,81	4.235.643,63	1,24	18.220.188,88	2,57
	2	Araştırma Faaliyeti	13.984.545,25	3,81	4.235.643,63	1,24	18.220.188,88	2,57
<b>Performans Hedefleri Maliyetleri Toplamı</b>			<b>347.023.900,00</b>	<b>94,50</b>	<b>342.240.000,00</b>	<b>100,00</b>	<b>689.263.900,00</b>	<b>97,15</b>
<b>Genel Yönetim Giderleri</b>			<b>20.212.100,00</b>	<b>5,50</b>			<b>20.212.100,00</b>	<b>2,85</b>
<b>Diğer İdarelere Transfer Edilecek Kaynaklar Toplamı</b>							<b>0,00</b>	<b>0,00</b>
<b>GENEL TOPLAM</b>			<b>367.236.000,00</b>	<b>100,00</b>	<b>342.240.000,00</b>	<b>100,00</b>	<b>709.476.000,00</b>	<b>100,00</b>

Tablo 4

## TOPLAM KAYNAK İHTİYACI TABLOSU

İdare Adı		38.04 - HACETTEPE ÜNİVERSİTESİ				
BÜTÇE KAYNAK İHTİYACI	Ekonomik Kodlar (I.Düzey)	FALİYET TOPLAMI	GENEL YÖNETİM GİDERLERİ TOPLAMI	DİĞER İDARELERE TRANSFER EDİLECEK KAYNAKLAR TOPLAMI	GENEL TOPLAM	
	01	Personel Giderleri	197.361.400,00	1.996.600,00	0,00	199.358.000,00
	02	SGK Devlet Primi Giderleri	42.215.000,00	404.000,00	0,00	42.619.000,00
	03	Mal ve Hizmet Alım Giderleri	32.815.500,00	14.611.500,00	0,00	47.427.000,00
	04	Faiz Giderleri	0,00	0,00	0,00	0,00
	05	Cari Transferler	9.568.000,00	0,00	0,00	9.568.000,00
	06	Sermaye Giderleri	65.064.000,00	3.200.000,00	0,00	68.264.000,00
	07	Sermaye Transferleri	0,00	0,00	0,00	0,00
	08	Borç verme	0,00	0,00	0,00	0,00
	09	Yedek Ödenek	0,00	0,00	0,00	0,00
	<b>Bütçe Ödeneği Toplamı</b>		<b>347.023.900,00</b>	<b>20.212.100,00</b>	<b>0,00</b>	<b>367.236.000,00</b>
BÜTÇE DIŞI KAYNAK	Döner Sermaye	342.240.000,00	0,00		342.240.000,00	
	Diğer Yurt İçi Kaynaklar	0,00	0,00		0,00	
	Yurt Dışı Kaynaklar	0,00	0,00		0,00	
	<b>Toplam Bütçe Dışı Kaynak İhtiyacı</b>	<b>342.240.000,00</b>	<b>0,00</b>		<b>342.240.000,00</b>	
<b>Toplam Kaynak İhtiyacı</b>		<b>689.263.900,00</b>	<b>20.212.100,00</b>	<b>0,00</b>	<b>709.476.000,00</b>	



## III-EKLER

Tablo 5

## FAALİYETLERDEN SORUMLU HARCAMA BİRİMLERİNE İLİŞKİN TABLO

İdare Adı	38.04 - HACETTEPE ÜNİVERSİTESİ	
PERFORMANS HEDEFİ	FAALİYETLER	SORUMLU BİRİMLER
2010 yılında 34.800 adet kitap basılacak.	Basım, Yayın Faaliyeti	
		ÖZEL KALEM
		KÜTÜPHANE VE DÖKÜMANTASYON DAİRESİ BAŞKANLIĞI
		SAĞLIK BİLİMLERİ ENSTİTÜSÜ
		HALK SAĞLIĞI ENSTİTÜSÜ
		ÇOCUK SAĞLIĞI ENSTİTÜSÜ
		ONKOLOJİ ENSTİTÜSÜ
		NÖROLOJİK BİLİMLER VE PSIKİYATRİ ENSTİTÜSÜ
		FEN BİLİMLERİ ENSTİTÜSÜ
		NÜKLEER BİLİMLER ENSTİTÜSÜ
		BİLİŞİM ENSTİTÜSÜ
		ATATÜRK İLKELERİ VE İNKILAP TARİHİ ENSTİTÜSÜ
		TÜRKİYAT ARAŞTIRMALARI ENSTİTÜSÜ
		SOSYAL BİLİMLER ENSTİTÜSÜ
		GÜZEL SANATLAR ENSTİTÜSÜ
		NÜFUS ETÜDLERİ ENSTİTÜSÜ
		ÜST YÖNETİM, AKADEMİK VE İDARİ BİRİMLER



Tablo 5

## FAALİYETLERDEN SORUMLU HARCAMA BİRİMLERİNE İLİŞKİN TABLO

İdare Adı	38.04 - HACETTEPE ÜNİVERSİTESİ	
PERFORMANS HEDEFİ	FAALİYETLER	SORUMLU BİRİMLER
2010 yılında 72.950 adet dergi basılacak.	Basım, Yayın Faaliyeti	
		ÖZEL KALEM
		KÜTÜPHANE VE DÖKÜMANTASYON DAİRESİ BAŞKANLIĞI
		SAĞLIK BİLİMLERİ ENSTİTÜSÜ
		HALK SAĞLIĞI ENSTİTÜSÜ
		ÇOCUK SAĞLIĞI ENSTİTÜSÜ
		ONKOLOJİ ENSTİTÜSÜ
		NÖROLOJİK BİLİMLER VE PSİKİYATRİ ENSTİTÜSÜ
		FEN BİLİMLERİ ENSTİTÜSÜ
		NÜKLEER BİLİMLER ENSTİTÜSÜ
		BİLİŞİM ENSTİTÜSÜ
		ATATÜRK İLKELERİ VE İNKILAP TARİHİ ENSTİTÜSÜ
		TÜRKİYAT ARAŞTIRMALARI ENSTİTÜSÜ
		SOSYAL BİLİMLER ENSTİTÜSÜ
		GÜZEL SANATLAR ENSTİTÜSÜ
		NÜFUS ETÜDLERİ ENSTİTÜSÜ
		ÜST YÖNETİM, AKADEMİK VE İDARİ BİRİMLER

Tablo 5

## FAALİYETLERDEN SORUMLU HARCAMA BİRİMLERİNE İLİŞKİN TABLO

İdare Adı	38.04 - HACETTEPE ÜNİVERSİTESİ	
PERFORMANS HEDEFİ	FAALİYETLER	SORUMLU BİRİMLER
2010 yılında 19.450 adet katalog basılacak	Basım, Yayın Faaliyeti	
		ÖZEL KALEM
		KÜTÜPHANE VE DÖKÜMANTASYON DAİRESİ BAŞKANLIĞI
		SAĞLIK BİLİMLERİ ENSTİTÜSÜ
		HALK SAĞLIĞI ENSTİTÜSÜ
		ÇOCUK SAĞLIĞI ENSTİTÜSÜ
		ONKOLOJİ ENSTİTÜSÜ
		NÖROLOJİK BİLİMLER VE PSİKİYATRİ ENSTİTÜSÜ
		FEN BİLİMLERİ ENSTİTÜSÜ
		NÜKLEER BİLİMLER ENSTİTÜSÜ
		BİLİŞİM ENSTİTÜSÜ
		ATATÜRK İLKELERİ VE İNKILAP TARİHİ ENSTİTÜSÜ
		TÜRKİYAT ARAŞTIRMALARI ENSTİTÜSÜ
		SOSYAL BİLİMLER ENSTİTÜSÜ
		GÜZEL SANATLAR ENSTİTÜSÜ
		NÜFUS ETÜDLERİ ENSTİTÜSÜ
		ÜST YÖNETİM, AKADEMİK VE İDARİ BİRİMLER

Tablo 5

## FAALİYETLERDEN SORUMLU HARCAMA BİRİMLERİNE İLİŞKİN TABLO

İdare Adı	38.04 - HACETTEPE ÜNİVERSİTESİ	
PERFORMANS HEDEFİ	FAALİYETLER	SORUMLU BİRİMLER
2010 yılında 7.900.000 adet çeşitli basım işi yapılacaktır	Basım, Yayın Faaliyeti	
		ÖZEL KALEM
		KÜTÜPHANE VE DÖKÜMANTASYON DAİRESİ BAŞKANLIĞI
		SAĞLIK BİLİMLERİ ENSTİTÜSÜ
		HALK SAĞLIĞI ENSTİTÜSÜ
		ÇOCUK SAĞLIĞI ENSTİTÜSÜ
		ONKOLOJİ ENSTİTÜSÜ
		NÖROLOJİK BİLİMLER VE PSIKİYATRİ ENSTİTÜSÜ
		FEN BİLİMLERİ ENSTİTÜSÜ
		NÜKLEER BİLİMLER ENSTİTÜSÜ
		BİLİŞİM ENSTİTÜSÜ
		ATATÜRK İLKELERİ VE İNKILAP TARİHİ ENSTİTÜSÜ
		TÜRKİYAT ARAŞTIRMALARI ENSTİTÜSÜ
		SOSYAL BİLİMLER ENSTİTÜSÜ
		GÜZEL SANATLAR ENSTİTÜSÜ
		NÜFUS ETÜDLERİ ENSTİTÜSÜ
		ÜST YÖNETİM, AKADEMİK VE İDARİ BİRİMLER

## FAALİYETLERDEN SORUMLU HARCAMA BİRİMLERİNE İLİŞKİN TABLO

İdare Adı	38.04 - HACETTEPE ÜNİVERSİTESİ	
PERFORMANS HEDEFİ	FAALİYETLER	SORUMLU BİRİMLER
2010 yılında yürütülen 2.040 teorik lisans dersin içerikleri web ortamına aktarılacak	Eğitim Faaliyeti	
		TIP FAKÜLTESİ
		KASTAMONU TIP FAKÜLTESİ
		DİŞ HEKİMLİĞİ FAKÜLTESİ
		ECZACILIK FAKÜLTESİ
		SAĞLIK BİLİMLERİ FAKÜLTESİ
		FEN FAKÜLTESİ
		MÜHENDİSLİK FAKÜLTESİ
		EĞİTİM FAKÜLTESİ
		HUKUK FAKÜLTESİ
		İKTİSADİ VE İDARİ BİLİMLER FAKÜLTESİ
		GÜZEL SANATLAR FAKÜLTESİ
		EDEBİYAT FAKÜLTESİ
		İLETİŞİM FAKÜLTESİ
		DEVLET KONSERVATUARI YÜKSEK OKULU
		BİLGİ İŞLEM DAİRESİ BAŞKANLIĞI
		SAĞLIK BİLİMLERİ ENSTİTÜSÜ
		HALK SAĞLIĞI ENSTİTÜSÜ
		ÇOCUK SAĞLIĞI ENSTİTÜSÜ
		ONKOLOJİ ENSTİTÜSÜ
		NÖROLOJİK BİLİMLER VE PSIKİYATRİ ENSTİTÜSÜ
		FEN BİLİMLERİ ENSTİTÜSÜ
		NÜKLEER BİLİMLER ENSTİTÜSÜ
		BİLİŞİM ENSTİTÜSÜ
		ATATÜRK İLKELERİ VE İNKILAP TARİHİ ENSTİTÜSÜ
		TÜRKİYAT ARAŞTIRMALARI ENSTİTÜSÜ
		SOSYAL BİLİMLER ENSTİTÜSÜ
		GÜZEL SANATLAR ENSTİTÜSÜ
		NÜFUS ETÜDLERİ ENSTİTÜSÜ
		YABANCI DİLLER YÜKSEKOKULU
		MESLEKİ TEKNOLOJİ YÜKSEK OKULU
		SPOR BİLİMLERİ VE TEKNOLOJİSİ YÜKSEKOKULU
		POLATLI SAĞLIK HİZMETLERİ MESLEK YÜKSEK OKULU
		SOSYAL BİLİMLER MESLEK YÜKSEK OKULU
		HACETTEPE MESLEK YÜKSEK OKULU
		POLATLI TEKNİK BİLİMLER MESLEK YÜKSEK OKULU
		BALA MESLEK YÜKSEK OKULU
		SAĞLIK HİZMETLERİ MESLEK YÜKSEK OKULU
		ÖZEL KALEM
		ÜST YÖNETİM, AKADEMİK VE İDARİ BİRİMLER

## FAALİYETLERDEN SORUMLU HARCAMA BİRİMLERİNE İLİŞKİN TABLO

İdare Adı	38.04 - HACETTEPE ÜNİVERSİTESİ	
PERFORMANS HEDEFİ	FAALİYETLER	SORUMLU BİRİMLER
2010 yılında 20 yan dal ve çift ana dal programları açılacak	Eğitim Faaliyeti	TIP FAKÜLTESİ
		KASTAMONU TIP FAKÜLTESİ
		DİŞ HEKİMLİĞİ FAKÜLTESİ
		ECZACILIK FAKÜLTESİ
		SAĞLIK BİLİMLERİ FAKÜLTESİ
		FEN FAKÜLTESİ
		MÜHENDİSLİK FAKÜLTESİ
		EĞİTİM FAKÜLTESİ
		HUKUK FAKÜLTESİ
		İKTİSADİ VE İDARİ BİLİMLER FAKÜLTESİ
		GÜZEL SANATLAR FAKÜLTESİ
		EDEBİYAT FAKÜLTESİ
		İLETİŞİM FAKÜLTESİ
		DEVLET KONSERVATUARI YÜKSEK OKULU
		BİLGİ İŞLEM DAİRESİ BAŞKANLIĞI
		SAĞLIK BİLİMLERİ ENSTİTÜSÜ
		HALK SAĞLIĞI ENSTİTÜSÜ
		ÇOCUK SAĞLIĞI ENSTİTÜSÜ
		ONKOLOJİ ENSTİTÜSÜ
		NÖROLOJİK BİLİMLER VE PSIKİYATRİ ENSTİTÜSÜ
		FEN BİLİMLERİ ENSTİTÜSÜ
		NÜKLEER BİLİMLER ENSTİTÜSÜ
		BİLİŞİM ENSTİTÜSÜ
		ATATÜRK İLKELERİ VE İNKILAP TARİHİ ENSTİTÜSÜ
		TÜRKİYAT ARAŞTIRMALARI ENSTİTÜSÜ
		SOSYAL BİLİMLER ENSTİTÜSÜ
		GÜZEL SANATLAR ENSTİTÜSÜ
		NÜFUS ETÜDLERİ ENSTİTÜSÜ
		YABANCI DİLLER YÜKSEKOKULU
		MESLEKİ TEKNOLOJİ YÜKSEK OKULU
		SPOR BİLİMLERİ VE TEKNOLOJİSİ YÜKSEKOKULU
		POLATLI SAĞLIK HİZMETLERİ MESLEK YÜKSEK OKULU
		SOSYAL BİLİMLER MESLEK YÜKSEK OKULU
	HACETTEPE MESLEK YÜKSEK OKULU	
	POLATLI TEKNİK BİLİMLER MESLEK YÜKSEK OKULU	
	BALA MESLEK YÜKSEK OKULU	
	SAĞLIK HİZMETLERİ MESLEK YÜKSEK OKULU	
	ÖZEL KALEM	
	ÜST YÖNETİM, AKADEMİK VE İDARİ BİRİMLER	

## FAALİYETLERDEN SORUMLU HARCAMA BİRİMLERİNE İLİŞKİN TABLO

İdare Adı	38.04 - HACETTEPE ÜNİVERSİTESİ	
PERFORMANS HEDEFİ	FAALİYETLER	SORUMLU BİRİMLER
2010 yılı sonuna kadar tüm programların %40'inin akreditasyon çalışmaları tamamlanacaktır	Eğitim Faaliyeti	
		TIP FAKÜLTESİ KASTAMONU TIP FAKÜLTESİ DİŞ HEKİMLİĞİ FAKÜLTESİ ECZACILIK FAKÜLTESİ SAĞLIK BİLİMLERİ FAKÜLTESİ FEN FAKÜLTESİ MÜHENDİSLİK FAKÜLTESİ EĞİTİM FAKÜLTESİ HUKUK FAKÜLTESİ İKTİSADİ VE İDARİ BİLİMLER FAKÜLTESİ GÜZEL SANATLAR FAKÜLTESİ EDEBİYAT FAKÜLTESİ İLETİŞİM FAKÜLTESİ DEVLET KONSERVATUARI YÜKSEK OKULU BİLGİ İŞLEM DAİRESİ BAŞKANLIĞI SAĞLIK BİLİMLERİ ENSTİTÜSÜ HALK SAĞLIĞI ENSTİTÜSÜ ÇOCUK SAĞLIĞI ENSTİTÜSÜ ONKOLOJİ ENSTİTÜSÜ NÖROLOJİK BİLİMLER VE PSIKİYATRİ ENSTİTÜSÜ FEN BİLİMLERİ ENSTİTÜSÜ NÜKLEER BİLİMLER ENSTİTÜSÜ BİLİŞİM ENSTİTÜSÜ ATATÜRK İLKELERİ VE İNKILAP TARİHİ ENSTİTÜSÜ TÜRKİYAT ARAŞTIRMALARI ENSTİTÜSÜ SOSYAL BİLİMLER ENSTİTÜSÜ GÜZEL SANATLAR ENSTİTÜSÜ NÜFUS ETÜDLERİ ENSTİTÜSÜ YABANCI DİLLER YÜKSEKOKULU MESLEKİ TEKNOLOJİ YÜKSEK OKULU SPOR BİLİMLERİ VE TEKNOLOJİSİ YÜKSEKOKULU POLATLI SAĞLIK HİZMETLERİ MESLEK YÜKSEK OKULU SOSYAL BİLİMLER MESLEK YÜKSEK OKULU HACETTEPE MESLEK YÜKSEK OKULU POLATLI TEKNİK BİLİMLER MESLEK YÜKSEK OKULU BALA MESLEK YÜKSEK OKULU SAĞLIK HİZMETLERİ MESLEK YÜKSEK OKULU ÖZEL KALEM ÜST YÖNETİM, AKADEMİK VE İDARİ BİRİMLER

## FAALİYETLERDEN SORUMLU HARCAMA BİRİMLERİNE İLİŞKİN TABLO

İdare Adı	38.04 - HACETTEPE ÜNİVERSİTESİ	
PERFORMANS HEDEFİ	FAALİYETLER	SORUMLU BİRİMLER
2010 yılında öğretim üyesi başına düşen öğrenci sayısı 17'ye düşürülecektir	Eğitim Faaliyeti	
		TIP FAKÜLTESİ
		KASTAMONU TIP FAKÜLTESİ
		DİŞ HEKİMLİĞİ FAKÜLTESİ
		ECZACILIK FAKÜLTESİ
		SAĞLIK BİLİMLERİ FAKÜLTESİ
		FEN FAKÜLTESİ
		MÜHENDİSLİK FAKÜLTESİ
		EĞİTİM FAKÜLTESİ
		HUKUK FAKÜLTESİ
		İKTİSADİ VE İDARİ BİLİMLER FAKÜLTESİ
		GÜZEL SANATLAR FAKÜLTESİ
		EDEBİYAT FAKÜLTESİ
		İLETİŞİM FAKÜLTESİ
		DEVLET KONSERVATUARI YÜKSEK OKULU
		BİLGİ İŞLEM DAİRESİ BAŞKANLIĞI
		SAĞLIK BİLİMLERİ ENSTİTÜSÜ
		HALK SAĞLIĞI ENSTİTÜSÜ
		ÇOCUK SAĞLIĞI ENSTİTÜSÜ
		ONKOLOJİ ENSTİTÜSÜ
		NÖROLOJİK BİLİMLER VE PSIKİYATRİ ENSTİTÜSÜ
		FEN BİLİMLERİ ENSTİTÜSÜ
		NÜKLEER BİLİMLER ENSTİTÜSÜ
		BİLİŞİM ENSTİTÜSÜ
		ATATÜRK İLKELERİ VE İNKILAP TARİHİ ENSTİTÜSÜ
		TÜRKİYAT ARAŞTIRMALARI ENSTİTÜSÜ
		SOSYAL BİLİMLER ENSTİTÜSÜ
		GÜZEL SANATLAR ENSTİTÜSÜ
		NÜFUS ETÜDLERİ ENSTİTÜSÜ
		YABANCI DİLLER YÜKSEKOKULU
		MESLEKİ TEKNOLOJİ YÜKSEK OKULU
		SPOR BİLİMLERİ VE TEKNOLOJİSİ YÜKSEKOKULU
		POLATLI SAĞLIK HİZMETLERİ MESLEK YÜKSEK OKULU
		SOSYAL BİLİMLER MESLEK YÜKSEK OKULU
		HACETTEPE MESLEK YÜKSEK OKULU
		POLATLI TEKNİK BİLİMLER MESLEK YÜKSEK OKULU
		BALA MESLEK YÜKSEK OKULU
		SAĞLIK HİZMETLERİ MESLEK YÜKSEK OKULU
		ÖZEL KALEM
		ÜST YÖNETİM, AKADEMİK VE İDARİ BİRİMLER

Tablo 5

## FAALİYETLERDEN SORUMLU HARCAMA BİRİMLERİNE İLİŞKİN TABLO

İdare Adı	38.04 - HACETTEPE ÜNİVERSİTESİ	
PERFORMANS HEDEFİ	FAALİYETLER	SORUMLU BİRİMLER
2010 yılında 35.000 saat lisans eğitimi verilecek	Eğitim Faaliyeti	TIP FAKÜLTESİ
		KASTAMONU TIP FAKÜLTESİ
		DİŞ HEKİMLİĞİ FAKÜLTESİ
		ECZACILIK FAKÜLTESİ
		SAĞLIK BİLİMLERİ FAKÜLTESİ
		FEN FAKÜLTESİ
		MÜHENDİSLİK FAKÜLTESİ
		EĞİTİM FAKÜLTESİ
		HUKUK FAKÜLTESİ
		İKTİSADİ VE İDARİ BİLİMLER FAKÜLTESİ
		GÜZEL SANATLAR FAKÜLTESİ
		EDEBİYAT FAKÜLTESİ
		İLETİŞİM FAKÜLTESİ
		DEVLET KONSERVATUARI YÜKSEK OKULU
		BİLGİ İŞLEM DAİRESİ BAŞKANLIĞI
		SAĞLIK BİLİMLERİ ENSTİTÜSÜ
		HALK SAĞLIĞI ENSTİTÜSÜ
		ÇOCUK SAĞLIĞI ENSTİTÜSÜ
		ONKOLOJİ ENSTİTÜSÜ
		NÖROLOJİK BİLİMLER VE PSIKİYATRİ ENSTİTÜSÜ
		FEN BİLİMLERİ ENSTİTÜSÜ
		NÜKLEER BİLİMLER ENSTİTÜSÜ
		BİLİŞİM ENSTİTÜSÜ
		ATATÜRK İLKELERİ VE İNKILAP TARİHİ ENSTİTÜSÜ
		TÜRKİYAT ARAŞTIRMALARI ENSTİTÜSÜ
		SOSYAL BİLİMLER ENSTİTÜSÜ
		GÜZEL SANATLAR ENSTİTÜSÜ
		NÜFUS ETÜDLERİ ENSTİTÜSÜ
		YABANCI DİLLER YÜKSEKOKULU
		MESLEKİ TEKNOLOJİ YÜKSEK OKULU
		SPOR BİLİMLERİ VE TEKNOLOJİSİ YÜKSEKOKULU
		POLATLI SAĞLIK HİZMETLERİ MESLEK YÜKSEK OKULU
		SOSYAL BİLİMLER MESLEK YÜKSEK OKULU
	HACETTEPE MESLEK YÜKSEK OKULU	
	POLATLI TEKNİK BİLİMLER MESLEK YÜKSEK OKULU	
	BALA MESLEK YÜKSEK OKULU	
	SAĞLIK HİZMETLERİ MESLEK YÜKSEK OKULU	
	ÖZEL KALEM	
	ÜST YÖNETİM, AKADEMİK VE İDARİ BİRİMLER	



Tablo 5

## FAALİYETLERDEN SORUMLU HARCAMA BİRİMLERİNE İLİŞKİN TABLO

İdare Adı	38.04 - HACETTEPE ÜNİVERSİTESİ	
PERFORMANS HEDEFİ	FAALİYETLER	SORUMLU BİRİMLER
2010 yılında 35.000 saat lisans eğitimi verilecek	Eğitim Faaliyeti	TIP FAKÜLTESİ
		KASTAMONU TIP FAKÜLTESİ
		DİŞ HEKİMLİĞİ FAKÜLTESİ
		ECZACILIK FAKÜLTESİ
		SAĞLIK BİLİMLERİ FAKÜLTESİ
		FEN FAKÜLTESİ
		MÜHENDİSLİK FAKÜLTESİ
		EĞİTİM FAKÜLTESİ
		HUKUK FAKÜLTESİ
		İKTİSADİ VE İDARİ BİLİMLER FAKÜLTESİ
		GÜZEL SANATLAR FAKÜLTESİ
		EDEBİYAT FAKÜLTESİ
		İLETİŞİM FAKÜLTESİ
		DEVLET KONSERVATUARI YÜKSEK OKULU
		BİLGİ İŞLEM DAİRESİ BAŞKANLIĞI
		SAĞLIK BİLİMLERİ ENSTİTÜSÜ
		HALK SAĞLIĞI ENSTİTÜSÜ
		ÇOCUK SAĞLIĞI ENSTİTÜSÜ
		ONKOLOJİ ENSTİTÜSÜ
		NÖROLOJİK BİLİMLER VE PSIKİYATRİ ENSTİTÜSÜ
		FEN BİLİMLERİ ENSTİTÜSÜ
		NÜKLEER BİLİMLER ENSTİTÜSÜ
		BİLİŞİM ENSTİTÜSÜ
		ATATÜRK İLKELERİ VE İNKILAP TARİHİ ENSTİTÜSÜ
		TÜRKİYAT ARAŞTIRMALARI ENSTİTÜSÜ
		SOSYAL BİLİMLER ENSTİTÜSÜ
		GÜZEL SANATLAR ENSTİTÜSÜ
		NÜFUS ETÜDLERİ ENSTİTÜSÜ
		YABANCI DİLLER YÜKSEKOKULU
		MESLEKİ TEKNOLOJİ YÜKSEK OKULU
		SPOR BİLİMLERİ VE TEKNOLOJİSİ YÜKSEKOKULU
		POLATLI SAĞLIK HİZMETLERİ MESLEK YÜKSEK OKULU
		SOSYAL BİLİMLER MESLEK YÜKSEK OKULU
	HACETTEPE MESLEK YÜKSEK OKULU	
	POLATLI TEKNİK BİLİMLER MESLEK YÜKSEK OKULU	
	BALA MESLEK YÜKSEK OKULU	
	SAĞLIK HİZMETLERİ MESLEK YÜKSEK OKULU	
	ÖZEL KALEM	
	ÜST YÖNETİM, AKADEMİK VE İDARİ BİRİMLER	

Tablo 5

## FAALİYETLERDEN SORUMLU HARCAMA BİRİMLERİNE İLİŞKİN TABLO

İdare Adı	38.04 - HACETTEPE ÜNİVERSİTESİ	
PERFORMANS HEDEFİ	FAALİYETLER	SORUMLU BİRİMLER
2010 yılında 6.000 saat lisansüstü eğitimi verilecek	Araştırma Faaliyeti	
		ÖZEL KALEM
		ÖZEL KALEM
		SAVUNMA UZMANLIĞI
		İDARİ VE MALİ İŞLER DAİRESİ BAŞKANLIĞI
		PERSONEL DAİRESİ BAŞKANLIĞI
		KÜTÜPHANE VE DÖKÜMANTASYON DAİRESİ BAŞKANLIĞI
		SAĞLIK KÜLTÜR VE SPOR DAİRESİ BAŞKANLIĞI
		BİLGİ İŞLEM DAİRESİ BAŞKANLIĞI
		YAPI İŞLERİ VE TEKNİK DAİRE BAŞKANLIĞI
		ÖĞRENCİ İŞLERİ DAİRESİ BAŞKANLIĞI
		STRATEJİ GELİŞTİRME DAİRE BAŞKANLIĞI
		HUKUK MÜŞAVİRLİĞİ
		SAĞLIK BİLİMLERİ ENSTİTÜSÜ
		HALK SAĞLIĞI ENSTİTÜSÜ
		ÇOCUK SAĞLIĞI ENSTİTÜSÜ
		ONKOLOJİ ENSTİTÜSÜ
		NÖROLOJİK BİLİMLER VE PSIKİYATRİ ENSTİTÜSÜ
		TIP FAKÜLTESİ
		KASTAMONU TIP FAKÜLTESİ
		DIŞ HEKİMLİĞİ FAKÜLTESİ
		ECZACILIK FAKÜLTESİ
		SAĞLIK BİLİMLERİ FAKÜLTESİ
		SAĞLIK HİZMETLERİ MESLEK YÜKSEK OKULU
		POLATLI SAĞLIK HİZMETLERİ MESLEK YÜKSEK OKULU
		ERİŞKİN HASTANESİ
		İHSAN DOĞRAMACI ÇOCUK HASTANESİ
		ONKOLOJİ HASTANESİ
		FEN BİLİMLERİ ENSTİTÜSÜ
		NÜKLEER BİLİMLER ENSTİTÜSÜ
		BİLİŞİM ENSTİTÜSÜ
		FEN FAKÜLTESİ
		MÜHENDİSLİK FAKÜLTESİ
		MESLEKİ TEKNOLOJİ YÜKSEK OKULU
		HACETTEPE MESLEK YÜKSEK OKULU
		POLATLI TEKNİK BİLİMLER MESLEK YÜKSEK OKULU
		BALA MESLEK YÜKSEK OKULU
		ATATÜRK İLKELERİ VE İNKILAP TARİHİ ENSTİTÜSÜ
		TÜRKİYAT ARAŞTIRMALARI ENSTİTÜSÜ
		SOSYAL BİLİMLER ENSTİTÜSÜ
		GÜZEL SANATLAR ENSTİTÜSÜ
		NÜFUS ETÜDLERİ ENSTİTÜSÜ
		EĞİTİM FAKÜLTESİ
		HUKUK FAKÜLTESİ

Tablo 5

		İKTİSADİ VE İDARİ BİLİMLER FAKÜLTESİ
		GÜZEL SANATLAR FAKÜLTESİ
		EDEBİYAT FAKÜLTESİ
		İLETİŞİM FAKÜLTESİ
		SPOR BİLİMLERİ VE TEKNOLOJİSİ YÜKSEKOKULU
		DEVLET KONSERVATUARI YÜKSEK OKULU
		YABANCI DİLLER YÜKSEKOKULU
		SOSYAL BİLİMLER MESLEK YÜKSEK OKULU
		ÜST YÖNETİM, AKADEMİK VE İDARİ BİRİMLER

Tablo 5

## FAALİYETLERDEN SORUMLU HARCAMA BİRİMLERİNE İLİŞKİN TABLO

İdare Adı	38.04 - HACETTEPE ÜNİVERSİTESİ	
PERFORMANS HEDEFİ	FAALİYETLER	SORUMLU BİRİMLER
2010 yılında 4.000 kişiye barınma hizmeti verilecek	Sağlık ve Kültür Faaliyeti	
		ÖZEL KALEM
		ÖZEL KALEM
		SAĞLIK KÜLTÜR VE SPOR DAİRESİ BAŞKANLIĞI
		ERİŞKİN HASTANESİ
		İHSAN DOĞRAMACI ÇOCUK HASTANESİ
		ONKOLOJİ HASTANESİ
		ÜST YÖNETİM, AKADEMİK VE İDARİ BİRİMLER

Tablo 5

**FAALİYETLERDEN SORUMLU HARCAMA BİRİMLERİNE İLİŞKİN TABLO**

<b>İdare Adı</b>	<b>38.04 - HACETTEPE ÜNİVERSİTESİ</b>	
<b>PERFORMANS HEDEFİ</b>	<b>FAALİYETLER</b>	<b>SORUMLU BİRİMLER</b>
2010 yılında 660.000 adet yemek hizmeti verilecek	Sağlık ve Kültür Faaliyeti	
		ÖZEL KALEM
		ÖZEL KALEM
		SAĞLIK KÜLTÜR VE SPOR DAİRESİ BAŞKANLIĞI
		ERİŞKİN HASTANESİ
		İHSAN DOĞRAMACI ÇOCUK HASTANESİ
		ONKOLOJİ HASTANESİ
		ÜST YÖNETİM, AKADEMİK VE İDARİ BİRİMLER

Tablo 5

## FAALİYETLERDEN SORUMLU HARCAMA BİRİMLERİNE İLİŞKİN TABLO

<b>İdare Adı</b>	<b>38.04 - HACETTEPE ÜNİVERSİTESİ</b>	
<b>PERFORMANS HEDEFİ</b>	<b>FAALİYETLER</b>	<b>SORUMLU BİRİMLER</b>
2010 yılında 42.000 kişiye sağlık hizmeti verilecek	Sağlık ve Kültür Faaliyeti	
		ÖZEL KALEM
		ÖZEL KALEM
		SAĞLIK KÜLTÜR VE SPOR DAİRESİ BAŞKANLIĞI
		ERİŞKİN HASTANESİ
		İHSAN DOĞRAMACI ÇOCUK HASTANESİ
		ONKOLOJİ HASTANESİ
		ÜST YÖNETİM, AKADEMİK VE İDARİ BİRİMLER

Tablo 5

## FAALİYETLERDEN SORUMLU HARCAMA BİRİMLERİNE İLİŞKİN TABLO

İdare Adı	38.04 - HACETTEPE ÜNİVERSİTESİ	
PERFORMANS HEDEFİ	FAALİYETLER	SORUMLU BİRİMLER
2010 yılında 35 spor dalında müsabakalara 3.500 sporcu ile katılım sağlanacak	Sağlık ve Kültür Faaliyeti	
		ÖZEL KALEM
		ÖZEL KALEM
		SAĞLIK KÜLTÜR VE SPOR DAİRESİ BAŞKANLIĞI
		ERİŞKİN HASTANESİ
		İHSAN DOĞRAMACI ÇOCUK HASTANESİ
		ONKOLOJİ HASTANESİ
		ÜST YÖNETİM, AKADEMİK VE İDARİ BİRİMLER

Tablo 5

## FAALİYETLERDEN SORUMLU HARCAMA BİRİMLERİNE İLİŞKİN TABLO

İdare Adı	38.04 - HACETTEPE ÜNİVERSİTESİ	
PERFORMANS HEDEFİ	FAALİYETLER	SORUMLU BİRİMLER
2010 yılında 3.700 adet danışmanlık hizmeti verilecek	Danışmanlık Faaliyeti	
		ÖZEL KALEM
		ÖZEL KALEM
		SAĞLIK BİLİMLERİ ENSTİTÜSÜ
		HALK SAĞLIĞI ENSTİTÜSÜ
		ÇOCUK SAĞLIĞI ENSTİTÜSÜ
		ONKOLOJİ ENSTİTÜSÜ
		NÖROLOJİK BİLİMLER VE PSİKİYATRİ ENSTİTÜSÜ
		TIP FAKÜLTESİ
		KASTAMONU TIP FAKÜLTESİ
		DİŞ HEKİMLİĞİ FAKÜLTESİ
		ECZACILIK FAKÜLTESİ
		SAĞLIK BİLİMLERİ FAKÜLTESİ
		SAĞLIK HİZMETLERİ MESLEK YÜKSEK OKULU
		POLATLI SAĞLIK HİZMETLERİ MESLEK YÜKSEK OKULU
		FEN BİLİMLERİ ENSTİTÜSÜ
		NÜKLEER BİLİMLER ENSTİTÜSÜ
		BİLİŞİM ENSTİTÜSÜ
		FEN FAKÜLTESİ
		MÜHENDİSLİK FAKÜLTESİ
		MESLEKİ TEKNOLOJİ YÜKSEK OKULU
		HACETTEPE MESLEK YÜKSEK OKULU
		POLATLI TEKNİK BİLİMLER MESLEK YÜKSEK OKULU
		BALA MESLEK YÜKSEK OKULU
		ATATÜRK İLKELERİ VE İNKILAP TARİHİ ENSTİTÜSÜ
		TÜRKİYAT ARAŞTIRMALARI ENSTİTÜSÜ
		SOSYAL BİLİMLER ENSTİTÜSÜ
		GÜZEL SANATLAR ENSTİTÜSÜ
		NÜFUS ETÜDLERİ ENSTİTÜSÜ
		EĞİTİM FAKÜLTESİ
		HUKUK FAKÜLTESİ
		İKTİSADİ VE İDARİ BİLİMLER FAKÜLTESİ
		GÜZEL SANATLAR FAKÜLTESİ
		EDEBİYAT FAKÜLTESİ
		İLETİŞİM FAKÜLTESİ
		SPOR BİLİMLERİ VE TEKNOLOJİSİ YÜKSEKOKULU
		DEVLET KONSERVATUARI YÜKSEK OKULU
		YABANCI DİLLER YÜKSEKOKULU
		SOSYAL BİLİMLER MESLEK YÜKSEK OKULU
		ÜST YÖNETİM, AKADEMİK VE İDARİ BİRİMLER



## FAALİYETLERDEN SORUMLU HARCAMA BİRİMLERİNE İLİŞKİN TABLO

İdare Adı	38.04 - HACETTEPE ÜNİVERSİTESİ	
PERFORMANS HEDEFİ	FAALİYETLER	SORUMLU BİRİMLER
2010 yılında 300 lisans ve lisansüstü öğrencinin uluslararası öğrenci değişim programından yararlanması sağlanacaktır.	Eğitim Faaliyeti	
		TIP FAKÜLTESİ
		KASTAMONU TIP FAKÜLTESİ
		DİŞ HEKİMLİĞİ FAKÜLTESİ
		ECZACILIK FAKÜLTESİ
		SAĞLIK BİLİMLERİ FAKÜLTESİ
		FEN FAKÜLTESİ
		MÜHENDİSLİK FAKÜLTESİ
		EĞİTİM FAKÜLTESİ
		HUKUK FAKÜLTESİ
		İKTİSADİ VE İDARİ BİLİMLER FAKÜLTESİ
		GÜZEL SANATLAR FAKÜLTESİ
		EDEBİYAT FAKÜLTESİ
		İLETİŞİM FAKÜLTESİ
		DEVLET KONSERVATUARI YÜKSEK OKULU
		BİLGİ İŞLEM DAİRESİ BAŞKANLIĞI
		SAĞLIK BİLİMLERİ ENSTİTÜSÜ
		HALK SAĞLIĞI ENSTİTÜSÜ
		ÇOCUK SAĞLIĞI ENSTİTÜSÜ
		ONKOLOJİ ENSTİTÜSÜ
		NÖROLOJİK BİLİMLER VE PSIKİYATRİ ENSTİTÜSÜ
		FEN BİLİMLERİ ENSTİTÜSÜ
		NÜKLEER BİLİMLER ENSTİTÜSÜ
		BİLİŞİM ENSTİTÜSÜ
		ATATÜRK İLKELERİ VE İNKILAP TARİHİ ENSTİTÜSÜ
		TÜRKİYAT ARAŞTIRMALARI ENSTİTÜSÜ
		SOSYAL BİLİMLER ENSTİTÜSÜ
		GÜZEL SANATLAR ENSTİTÜSÜ
		NÜFUS ETÜDLERİ ENSTİTÜSÜ
		YABANCI DİLLER YÜKSEKOKULU
		MESLEKİ TEKNOLOJİ YÜKSEK OKULU
		SPOR BİLİMLERİ VE TEKNOLOJİSİ YÜKSEKOKULU
		POLATLI SAĞLIK HİZMETLERİ MESLEK YÜKSEK OKULU
		SOSYAL BİLİMLER MESLEK YÜKSEK OKULU
		HACETTEPE MESLEK YÜKSEK OKULU
		POLATLI TEKNİK BİLİMLER MESLEK YÜKSEK OKULU
		BALA MESLEK YÜKSEK OKULU
		SAĞLIK HİZMETLERİ MESLEK YÜKSEK OKULU
		ÖZEL KALEM
		ÜST YÖNETİM, AKADEMİK VE İDARİ BİRİMLER

## FAALİYETLERDEN SORUMLU HARCAMA BİRİMLERİNE İLİŞKİN TABLO

İdare Adı	38.04 - HACETTEPE ÜNİVERSİTESİ	
PERFORMANS HEDEFİ	FAALİYETLER	SORUMLU BİRİMLER
2010 yılında ortak diploma veren program sayısı 10'a çıkarılacak	Eğitim Faaliyeti	
		TIP FAKÜLTESİ
		KASTAMONU TIP FAKÜLTESİ
		DİŞ HEKİMLİĞİ FAKÜLTESİ
		ECZACILIK FAKÜLTESİ
		SAĞLIK BİLİMLERİ FAKÜLTESİ
		FEN FAKÜLTESİ
		MÜHENDİSLİK FAKÜLTESİ
		EĞİTİM FAKÜLTESİ
		HUKUK FAKÜLTESİ
		İKTİSADİ VE İDARİ BİLİMLER FAKÜLTESİ
		GÜZEL SANATLAR FAKÜLTESİ
		EDEBİYAT FAKÜLTESİ
		İLETİŞİM FAKÜLTESİ
		DEVLET KONSERVATUARI YÜKSEK OKULU
		BİLGİ İŞLEM DAİRESİ BAŞKANLIĞI
		SAĞLIK BİLİMLERİ ENSTİTÜSÜ
		HALK SAĞLIĞI ENSTİTÜSÜ
		ÇOCUK SAĞLIĞI ENSTİTÜSÜ
		ONKOLOJİ ENSTİTÜSÜ
		NÖROLOJİK BİLİMLER VE PSIKİYATRİ ENSTİTÜSÜ
		FEN BİLİMLERİ ENSTİTÜSÜ
		NÜKLEER BİLİMLER ENSTİTÜSÜ
		BİLİŞİM ENSTİTÜSÜ
		ATATÜRK İLKELERİ VE İNKILAP TARİHİ ENSTİTÜSÜ
		TÜRKİYAT ARAŞTIRMALARI ENSTİTÜSÜ
		SOSYAL BİLİMLER ENSTİTÜSÜ
		GÜZEL SANATLAR ENSTİTÜSÜ
		NÜFUS ETÜDLERİ ENSTİTÜSÜ
		YABANCI DİLLER YÜKSEKOKULU
		MESLEKİ TEKNOLOJİ YÜKSEK OKULU
		SPOR BİLİMLERİ VE TEKNOLOJİSİ YÜKSEKOKULU
		POLATLI SAĞLIK HİZMETLERİ MESLEK YÜKSEK OKULU
		SOSYAL BİLİMLER MESLEK YÜKSEK OKULU
		HACETTEPE MESLEK YÜKSEK OKULU
		POLATLI TEKNİK BİLİMLER MESLEK YÜKSEK OKULU
		BALA MESLEK YÜKSEK OKULU
		SAĞLIK HİZMETLERİ MESLEK YÜKSEK OKULU
		ÖZEL KALEM
		ÜST YÖNETİM, AKADEMİK VE İDARİ BİRİMLER

Tablo 5

## FAALİYETLERDEN SORUMLU HARCAMA BİRİMLERİNE İLİŞKİN TABLO

İdare Adı	38.04 - HACETTEPE ÜNİVERSİTESİ	
PERFORMANS HEDEFİ	FAALİYETLER	SORUMLU BİRİMLER
2010 yılında kurum içi kalite gelişimine yönelik bir kurul oluşturulacak.	Kalite ve Strateji Geliştirme Faaliyeti	
		ÖZEL KALEM
		ÖZEL KALEM
		SAVUNMA UZMANLIĞI
		İDARİ VE MALİ İŞLER DAİRESİ BAŞKANLIĞI
		PERSONEL DAİRESİ BAŞKANLIĞI
		KÜTÜPHANE VE DÖKÜMANTASYON DAİRESİ BAŞKANLIĞI
		SAĞLIK KÜLTÜR VE SPOR DAİRESİ BAŞKANLIĞI
		BİLGİ İŞLEM DAİRESİ BAŞKANLIĞI
		YAPI İŞLERİ VE TEKNİK DAİRE BAŞKANLIĞI
		ÖĞRENCİ İŞLERİ DAİRESİ BAŞKANLIĞI
		STRATEJİ GELİŞTİRME DAİRE BAŞKANLIĞI
		HUKUK MÜŞAVİRLİĞİ
		ERİŞKİN HASTANESİ
		İHSAN DOĞRAMACI ÇOCUK HASTANESİ
	ONKOLOJİ HASTANESİ	
	ÜST YÖNETİM, AKADEMİK VE İDARİ BİRİMLER	

Tablo 5

## FAALİYETLERDEN SORUMLU HARCAMA BİRİMLERİNE İLİŞKİN TABLO

İdare Adı	38.04 - HACETTEPE ÜNİVERSİTESİ	
PERFORMANS HEDEFİ	FAALİYETLER	SORUMLU BİRİMLER
2010 yılında 3.000 kişiye uzaktan eğitim verilecek	Eğitim Faaliyeti	TIP FAKÜLTESİ
		KASTAMONU TIP FAKÜLTESİ
		DİŞ HEKİMLİĞİ FAKÜLTESİ
		ECZACILIK FAKÜLTESİ
		SAĞLIK BİLİMLERİ FAKÜLTESİ
		FEN FAKÜLTESİ
		MÜHENDİSLİK FAKÜLTESİ
		EĞİTİM FAKÜLTESİ
		HUKUK FAKÜLTESİ
		İKTİSADİ VE İDARİ BİLİMLER FAKÜLTESİ
		GÜZEL SANATLAR FAKÜLTESİ
		EDEBİYAT FAKÜLTESİ
		İLETİŞİM FAKÜLTESİ
		DEVLET KONSERVATUARI YÜKSEK OKULU
		BİLGİ İŞLEM DAİRESİ BAŞKANLIĞI
		SAĞLIK BİLİMLERİ ENSTİTÜSÜ
		HALK SAĞLIĞI ENSTİTÜSÜ
		ÇOCUK SAĞLIĞI ENSTİTÜSÜ
		ONKOLOJİ ENSTİTÜSÜ
		NÖROLOJİK BİLİMLER VE PSIKİYATRİ ENSTİTÜSÜ
		FEN BİLİMLERİ ENSTİTÜSÜ
		NÜKLEER BİLİMLER ENSTİTÜSÜ
		BİLİŞİM ENSTİTÜSÜ
		ATATÜRK İLKELERİ VE İNKILAP TARİHİ ENSTİTÜSÜ
		TÜRKİYAT ARAŞTIRMALARI ENSTİTÜSÜ
		SOSYAL BİLİMLER ENSTİTÜSÜ
		GÜZEL SANATLAR ENSTİTÜSÜ
		NÜFUS ETÜDLERİ ENSTİTÜSÜ
		YABANCI DİLLER YÜKSEKOKULU
		MESLEKİ TEKNOLOJİ YÜKSEK OKULU
		SPOR BİLİMLERİ VE TEKNOLOJİSİ YÜKSEKOKULU
		POLATLI SAĞLIK HİZMETLERİ MESLEK YÜKSEK OKULU
	SOSYAL BİLİMLER MESLEK YÜKSEK OKULU	
	HACETTEPE MESLEK YÜKSEK OKULU	
	POLATLI TEKNİK BİLİMLER MESLEK YÜKSEK OKULU	
	BALA MESLEK YÜKSEK OKULU	
	SAĞLIK HİZMETLERİ MESLEK YÜKSEK OKULU	
	ÖZEL KALEM	
	ÜST YÖNETİM, AKADEMİK VE İDARİ BİRİMLER	

Tablo 5

## FAALİYETLERDEN SORUMLU HARCAMA BİRİMLERİNE İLİŞKİN TABLO

İdare Adı	38.04 - HACETTEPE ÜNİVERSİTESİ	
PERFORMANS HEDEFİ	FAALİYETLER	SORUMLU BİRİMLER
2010 yılında araştırma projelerine üniversite kaynaklarından ayrılan pay %3,5 artacaktır	Araştırma Faaliyeti	
		ÖZEL KALEM
		ÖZEL KALEM
		SAVUNMA UZMANLIĞI
		İDARİ VE MALİ İŞLER DAİRESİ BAŞKANLIĞI
		PERSONEL DAİRESİ BAŞKANLIĞI
		KÜTÜPHANE VE DÖKÜMANTASYON DAİRESİ BAŞKANLIĞI
		SAĞLIK KÜLTÜR VE SPOR DAİRESİ BAŞKANLIĞI
		BİLGİ İŞLEM DAİRESİ BAŞKANLIĞI
		YAPI İŞLERİ VE TEKNİK DAİRE BAŞKANLIĞI
		ÖĞRENCİ İŞLERİ DAİRESİ BAŞKANLIĞI
		STRATEJİ GELİŞTİRME DAİRE BAŞKANLIĞI
		HUKUK MÜŞAVİRLİĞİ
		SAĞLIK BİLİMLERİ ENSTİTÜSÜ
		HALK SAĞLIĞI ENSTİTÜSÜ
		ÇOCUK SAĞLIĞI ENSTİTÜSÜ
		ONKOLOJİ ENSTİTÜSÜ
		NÖROLOJİK BİLİMLER VE PSIKİYATRİ ENSTİTÜSÜ
		TIP FAKÜLTESİ
		KASTAMONU TIP FAKÜLTESİ
		DIŞ HEKİMLİĞİ FAKÜLTESİ
		ECZACILIK FAKÜLTESİ
		SAĞLIK BİLİMLERİ FAKÜLTESİ
		SAĞLIK HİZMETLERİ MESLEK YÜKSEK OKULU
		POLATLI SAĞLIK HİZMETLERİ MESLEK YÜKSEK OKULU
		ERİŞKİN HASTANESİ
		İHSAN DOĞRAMACI ÇOCUK HASTANESİ
		ONKOLOJİ HASTANESİ
		FEN BİLİMLERİ ENSTİTÜSÜ
		NÜKLEER BİLİMLER ENSTİTÜSÜ
		BİLİŞİM ENSTİTÜSÜ
		FEN FAKÜLTESİ
		MÜHENDİSLİK FAKÜLTESİ
		MESLEKİ TEKNOLOJİ YÜKSEK OKULU
		HACETTEPE MESLEK YÜKSEK OKULU
		POLATLI TEKNİK BİLİMLER MESLEK YÜKSEK OKULU
		BALA MESLEK YÜKSEK OKULU
		ATATÜRK İLKELERİ VE İNKILAP TARİHİ ENSTİTÜSÜ
		TÜRKİYAT ARAŞTIRMALARI ENSTİTÜSÜ
		SOSYAL BİLİMLER ENSTİTÜSÜ
		GÜZEL SANATLAR ENSTİTÜSÜ
		NÜFUS ETÜDLERİ ENSTİTÜSÜ
		EĞİTİM FAKÜLTESİ
		HUKUK FAKÜLTESİ

Tablo 5

		İKTİSADİ VE İDARİ BİLİMLER FAKÜLTESİ
		GÜZEL SANATLAR FAKÜLTESİ
		EDEBİYAT FAKÜLTESİ
		İLETİŞİM FAKÜLTESİ
		SPOR BİLİMLERİ VE TEKNOLOJİSİ YÜKSEKOKULU
		DEVLET KONSERVATUARI YÜKSEK OKULU
		YABANCI DİLLER YÜKSEKOKULU
		SOSYAL BİLİMLER MESLEK YÜKSEK OKULU
		ÜST YÖNETİM, AKADEMİK VE İDARİ BİRİMLER

Tablo 5

## FAALİYETLERDEN SORUMLU HARCAMA BİRİMLERİNE İLİŞKİN TABLO

İdare Adı	38.04 - HACETTEPE ÜNİVERSİTESİ	
PERFORMANS HEDEFİ	FAALİYETLER	SORUMLU BİRİMLER
2010 yılında 65 öğretim üyesinin uluslararası değişim programlarına katılması sağlanacak.	Araştırma Faaliyeti	
		ÖZEL KALEM
		ÖZEL KALEM
		SAVUNMA UZMANLIĞI
		İDARİ VE MALİ İŞLER DAİRESİ BAŞKANLIĞI
		PERSONEL DAİRESİ BAŞKANLIĞI
		KÜTÜPHANE VE DÖKÜMANTASYON DAİRESİ BAŞKANLIĞI
		SAĞLIK KÜLTÜR VE SPOR DAİRESİ BAŞKANLIĞI
		BİLGİ İŞLEM DAİRESİ BAŞKANLIĞI
		YAPI İŞLERİ VE TEKNİK DAİRE BAŞKANLIĞI
		ÖĞRENCİ İŞLERİ DAİRESİ BAŞKANLIĞI
		STRATEJİ GELİŞTİRME DAİRE BAŞKANLIĞI
		HUKUK MÜŞAVİRLİĞİ
		SAĞLIK BİLİMLERİ ENSTİTÜSÜ
		HALK SAĞLIĞI ENSTİTÜSÜ
		ÇOCUK SAĞLIĞI ENSTİTÜSÜ
		ONKOLOJİ ENSTİTÜSÜ
		NÖROLOJİK BİLİMLER VE PSIKİYATRİ ENSTİTÜSÜ
		TIP FAKÜLTESİ
		KASTAMONU TIP FAKÜLTESİ
		DIŞ HEKİMLİĞİ FAKÜLTESİ
		ECZACILIK FAKÜLTESİ
		SAĞLIK BİLİMLERİ FAKÜLTESİ
		SAĞLIK HİZMETLERİ MESLEK YÜKSEK OKULU
		POLATLI SAĞLIK HİZMETLERİ MESLEK YÜKSEK OKULU
		ERİŞKİN HASTANESİ
		İHSAN DOĞRAMACI ÇOCUK HASTANESİ
		ONKOLOJİ HASTANESİ
		FEN BİLİMLERİ ENSTİTÜSÜ
		NÜKLEER BİLİMLER ENSTİTÜSÜ
		BİLİŞİM ENSTİTÜSÜ
		FEN FAKÜLTESİ
		MÜHENDİSLİK FAKÜLTESİ
		MESLEKİ TEKNOLOJİ YÜKSEK OKULU
		HACETTEPE MESLEK YÜKSEK OKULU
		POLATLI TEKNİK BİLİMLER MESLEK YÜKSEK OKULU
		BALA MESLEK YÜKSEK OKULU
		ATATÜRK İLKELERİ VE İNKILAP TARİHİ ENSTİTÜSÜ
		TÜRKİYAT ARAŞTIRMALARI ENSTİTÜSÜ
		SOSYAL BİLİMLER ENSTİTÜSÜ
		GÜZEL SANATLAR ENSTİTÜSÜ
		NÜFUS ETÜDLERİ ENSTİTÜSÜ
		EĞİTİM FAKÜLTESİ
		HUKUK FAKÜLTESİ

Tablo 5

		İKTİSADİ VE İDARİ BİLİMLER FAKÜLTESİ
		GÜZEL SANATLAR FAKÜLTESİ
		EDEBİYAT FAKÜLTESİ
		İLETİŞİM FAKÜLTESİ
		SPOR BİLİMLERİ VE TEKNOLOJİSİ YÜKSEKOKULU
		DEVLET KONSERVATUARI YÜKSEK OKULU
		YABANCI DİLLER YÜKSEKOKULU
		SOSYAL BİLİMLER MESLEK YÜKSEK OKULU
		ÜST YÖNETİM, AKADEMİK VE İDARİ BİRİMLER



Tablo 5

## FAALİYETLERDEN SORUMLU HARCAMA BİRİMLERİNE İLİŞKİN TABLO

İdare Adı	38.04 - HACETTEPE ÜNİVERSİTESİ	
PERFORMANS HEDEFİ	FAALİYETLER	SORUMLU BİRİMLER
2010 yılında 1400 adet bilimsel toplantı düzenlenecek ya da bilimsel toplantıya katılım sağlanacak	Araştırma Faaliyeti	ÖZEL KALEM
		ÖZEL KALEM
		SAVUNMA UZMANLIĞI
		İDARİ VE MALİ İŞLER DAİRESİ BAŞKANLIĞI
		PERSONEL DAİRESİ BAŞKANLIĞI
		KÜTÜPHANE VE DÖKÜMANTASYON DAİRESİ BAŞKANLIĞI
		SAĞLIK KÜLTÜR VE SPOR DAİRESİ BAŞKANLIĞI
		BİLGİ İŞLEM DAİRESİ BAŞKANLIĞI
		YAPI İŞLERİ VE TEKNİK DAİRE BAŞKANLIĞI
		ÖĞRENCİ İŞLERİ DAİRESİ BAŞKANLIĞI
		STRATEJİ GELİŞTİRME DAİRE BAŞKANLIĞI
		HUKUK MÜŞAVİRLİĞİ
		SAĞLIK BİLİMLERİ ENSTİTÜSÜ
		HALK SAĞLIĞI ENSTİTÜSÜ
		ÇOCUK SAĞLIĞI ENSTİTÜSÜ
		ONKOLOJİ ENSTİTÜSÜ
		NÖROLOJİK BİLİMLER VE PSIKİYATRİ ENSTİTÜSÜ
		TIP FAKÜLTESİ
		KASTAMONU TIP FAKÜLTESİ
		DIŞ HEKİMLİĞİ FAKÜLTESİ
		ECZACILIK FAKÜLTESİ
		SAĞLIK BİLİMLERİ FAKÜLTESİ
		SAĞLIK HİZMETLERİ MESLEK YÜKSEK OKULU
		POLATLI SAĞLIK HİZMETLERİ MESLEK YÜKSEK OKULU
		ERİŞKİN HASTANESİ
		İHSAN DOĞRAMACI ÇOCUK HASTANESİ
		ONKOLOJİ HASTANESİ
		FEN BİLİMLERİ ENSTİTÜSÜ
		NÜKLEER BİLİMLER ENSTİTÜSÜ
		BİLİŞİM ENSTİTÜSÜ
		FEN FAKÜLTESİ
		MÜHENDİSLİK FAKÜLTESİ
		MESLEKİ TEKNOLOJİ YÜKSEK OKULU
		HACETTEPE MESLEK YÜKSEK OKULU
		POLATLI TEKNİK BİLİMLER MESLEK YÜKSEK OKULU
		BALA MESLEK YÜKSEK OKULU
		ATATÜRK İLKELERİ VE İNKILAP TARİHİ ENSTİTÜSÜ
		TÜRKİYAT ARAŞTIRMALARI ENSTİTÜSÜ
		SOSYAL BİLİMLER ENSTİTÜSÜ
		GÜZEL SANATLAR ENSTİTÜSÜ
		NÜFUS ETÜDLERİ ENSTİTÜSÜ
		EĞİTİM FAKÜLTESİ
		HUKUK FAKÜLTESİ

Tablo 5

		İKTİSADİ VE İDARİ BİLİMLER FAKÜLTESİ
		GÜZEL SANATLAR FAKÜLTESİ
		EDEBİYAT FAKÜLTESİ
		İLETİŞİM FAKÜLTESİ
		SPOR BİLİMLERİ VE TEKNOLOJİSİ YÜKSEKOKULU
		DEVLET KONSERVATUARI YÜKSEK OKULU
		YABANCI DİLLER YÜKSEKOKULU
		SOSYAL BİLİMLER MESLEK YÜKSEK OKULU
		ÜST YÖNETİM, AKADEMİK VE İDARİ BİRİMLER

Tablo 5

## FAALİYETLERDEN SORUMLU HARCAMA BİRİMLERİNE İLİŞKİN TABLO

İdare Adı	38.04 - HACETTEPE ÜNİVERSİTESİ	
PERFORMANS HEDEFİ	FAALİYETLER	SORUMLU BİRİMLER
2010 yılında uygulamalı proje sayısı ve bütçesi %50 artacak	Araştırma Faaliyeti	
		ÖZEL KALEM
		ÖZEL KALEM
		SAVUNMA UZMANLIĞI
		İDARİ VE MALİ İŞLER DAİRESİ BAŞKANLIĞI
		PERSONEL DAİRESİ BAŞKANLIĞI
		KÜTÜPHANE VE DÖKÜMANTASYON DAİRESİ BAŞKANLIĞI
		SAĞLIK KÜLTÜR VE SPOR DAİRESİ BAŞKANLIĞI
		BİLGİ İŞLEM DAİRESİ BAŞKANLIĞI
		YAPI İŞLERİ VE TEKNİK DAİRE BAŞKANLIĞI
		ÖĞRENCİ İŞLERİ DAİRESİ BAŞKANLIĞI
		STRATEJİ GELİŞTİRME DAİRE BAŞKANLIĞI
		HUKUK MÜŞAVİRLİĞİ
		SAĞLIK BİLİMLERİ ENSTİTÜSÜ
		HALK SAĞLIĞI ENSTİTÜSÜ
		ÇOCUK SAĞLIĞI ENSTİTÜSÜ
		ONKOLOJİ ENSTİTÜSÜ
		NÖROLOJİK BİLİMLER VE PSIKİYATRİ ENSTİTÜSÜ
		TIP FAKÜLTESİ
		KASTAMONU TIP FAKÜLTESİ
		DIŞ HEKİMLİĞİ FAKÜLTESİ
		ECZACILIK FAKÜLTESİ
		SAĞLIK BİLİMLERİ FAKÜLTESİ
		SAĞLIK HİZMETLERİ MESLEK YÜKSEK OKULU
		POLATLI SAĞLIK HİZMETLERİ MESLEK YÜKSEK OKULU
		ERİŞKİN HASTANESİ
		İHSAN DOĞRAMACI ÇOCUK HASTANESİ
		ONKOLOJİ HASTANESİ
		FEN BİLİMLERİ ENSTİTÜSÜ
		NÜKLEER BİLİMLER ENSTİTÜSÜ
		BİLİŞİM ENSTİTÜSÜ
		FEN FAKÜLTESİ
		MÜHENDİSLİK FAKÜLTESİ
		MESLEKİ TEKNOLOJİ YÜKSEK OKULU
		HACETTEPE MESLEK YÜKSEK OKULU
		POLATLI TEKNİK BİLİMLER MESLEK YÜKSEK OKULU
		BALA MESLEK YÜKSEK OKULU
		ATATÜRK İLKELERİ VE İNKILAP TARİHİ ENSTİTÜSÜ
		TÜRKİYAT ARAŞTIRMALARI ENSTİTÜSÜ
		SOSYAL BİLİMLER ENSTİTÜSÜ
		GÜZEL SANATLAR ENSTİTÜSÜ
		NÜFUS ETÜDLERİ ENSTİTÜSÜ
		EĞİTİM FAKÜLTESİ
		HUKUK FAKÜLTESİ

Tablo 5

		İKTİSADİ VE İDARİ BİLİMLER FAKÜLTESİ
		GÜZEL SANATLAR FAKÜLTESİ
		EDEBİYAT FAKÜLTESİ
		İLETİŞİM FAKÜLTESİ
		SPOR BİLİMLERİ VE TEKNOLOJİSİ YÜKSEKOKULU
		DEVLET KONSERVATUARI YÜKSEK OKULU
		YABANCI DİLLER YÜKSEKOKULU
		SOSYAL BİLİMLER MESLEK YÜKSEK OKULU
		ÜST YÖNETİM, AKADEMİK VE İDARİ BİRİMLER

Tablo 5

## FAALİYETLERDEN SORUMLU HARCAMA BİRİMLERİNE İLİŞKİN TABLO

İdare Adı	38.04 - HACETTEPE ÜNİVERSİTESİ	
PERFORMANS HEDEFİ	FAALİYETLER	SORUMLU BİRİMLER
2010 yılında 2 patent başvurusu desteklenecektir	Araştırma Faaliyeti	
		ÖZEL KALEM
		ÖZEL KALEM
		SAVUNMA UZMANLIĞI
		İDARİ VE MALİ İŞLER DAİRESİ BAŞKANLIĞI
		PERSONEL DAİRESİ BAŞKANLIĞI
		KÜTÜPHANE VE DÖKÜMANTASYON DAİRESİ BAŞKANLIĞI
		SAĞLIK KÜLTÜR VE SPOR DAİRESİ BAŞKANLIĞI
		BİLGİ İŞLEM DAİRESİ BAŞKANLIĞI
		YAPI İŞLERİ VE TEKNİK DAİRE BAŞKANLIĞI
		ÖĞRENCİ İŞLERİ DAİRESİ BAŞKANLIĞI
		STRATEJİ GELİŞTİRME DAİRE BAŞKANLIĞI
		HUKUK MÜŞAVİRLİĞİ
		SAĞLIK BİLİMLERİ ENSTİTÜSÜ
		HALK SAĞLIĞI ENSTİTÜSÜ
		ÇOCUK SAĞLIĞI ENSTİTÜSÜ
		ONKOLOJİ ENSTİTÜSÜ
		NÖROLOJİK BİLİMLER VE PSIKİYATRİ ENSTİTÜSÜ
		TIP FAKÜLTESİ
		KASTAMONU TIP FAKÜLTESİ
		DIŞ HEKİMLİĞİ FAKÜLTESİ
		ECZACILIK FAKÜLTESİ
		SAĞLIK BİLİMLERİ FAKÜLTESİ
		SAĞLIK HİZMETLERİ MESLEK YÜKSEK OKULU
		POLATLI SAĞLIK HİZMETLERİ MESLEK YÜKSEK OKULU
		ERİŞKİN HASTANESİ
		İHSAN DOĞRAMACI ÇOCUK HASTANESİ
		ONKOLOJİ HASTANESİ
		FEN BİLİMLERİ ENSTİTÜSÜ
		NÜKLEER BİLİMLER ENSTİTÜSÜ
		BİLİŞİM ENSTİTÜSÜ
		FEN FAKÜLTESİ
		MÜHENDİSLİK FAKÜLTESİ
		MESLEKİ TEKNOLOJİ YÜKSEK OKULU
		HACETTEPE MESLEK YÜKSEK OKULU
		POLATLI TEKNİK BİLİMLER MESLEK YÜKSEK OKULU
		BALA MESLEK YÜKSEK OKULU
		ATATÜRK İLKELERİ VE İNKILAP TARİHİ ENSTİTÜSÜ
		TÜRKİYAT ARAŞTIRMALARI ENSTİTÜSÜ
		SOSYAL BİLİMLER ENSTİTÜSÜ
		GÜZEL SANATLAR ENSTİTÜSÜ
		NÜFUS ETÜDLERİ ENSTİTÜSÜ
		EĞİTİM FAKÜLTESİ
		HUKUK FAKÜLTESİ

Tablo 5

		İKTİSADİ VE İDARİ BİLİMLER FAKÜLTESİ
		GÜZEL SANATLAR FAKÜLTESİ
		EDEBİYAT FAKÜLTESİ
		İLETİŞİM FAKÜLTESİ
		SPOR BİLİMLERİ VE TEKNOLOJİSİ YÜKSEKOKULU
		DEVLET KONSERVATUARI YÜKSEK OKULU
		YABANCI DİLLER YÜKSEKOKULU
		SOSYAL BİLİMLER MESLEK YÜKSEK OKULU
		ÜST YÖNETİM, AKADEMİK VE İDARİ BİRİMLER

## FAALİYETLERDEN SORUMLU HARCAMA BİRİMLERİNE İLİŞKİN TABLO

İdare Adı	38.04 - HACETTEPE ÜNİVERSİTESİ	
PERFORMANS HEDEFİ	FAALİYETLER	SORUMLU BİRİMLER
2010 yılında indekslere giren hakemli dergilerde çıkan Hacettepe adresli yayınlar için teşvik verilecek	Araştırma Faaliyeti	
		ÖZEL KALEM
		ÖZEL KALEM
		SAVUNMA UZMANLIĞI
		İDARİ VE MALİ İŞLER DAİRESİ BAŞKANLIĞI
		PERSONEL DAİRESİ BAŞKANLIĞI
		KÜTÜPHANE VE DÖKÜMANTASYON DAİRESİ BAŞKANLIĞI
		SAĞLIK KÜLTÜR VE SPOR DAİRESİ BAŞKANLIĞI
		BİLGİ İŞLEM DAİRESİ BAŞKANLIĞI
		YAPI İŞLERİ VE TEKNİK DAİRE BAŞKANLIĞI
		ÖĞRENCİ İŞLERİ DAİRESİ BAŞKANLIĞI
		STRATEJİ GELİŞTİRME DAİRE BAŞKANLIĞI
		HUKUK MÜŞAVİRLİĞİ
		SAĞLIK BİLİMLERİ ENSTİTÜSÜ
		HALK SAĞLIĞI ENSTİTÜSÜ
		ÇOCUK SAĞLIĞI ENSTİTÜSÜ
		ONKOLOJİ ENSTİTÜSÜ
		NÖROLOJİK BİLİMLER VE PSIKİYATRİ ENSTİTÜSÜ
		TIP FAKÜLTESİ
		KASTAMONU TIP FAKÜLTESİ
		DIŞ HEKİMLİĞİ FAKÜLTESİ
		ECZACILIK FAKÜLTESİ
		SAĞLIK BİLİMLERİ FAKÜLTESİ
		SAĞLIK HİZMETLERİ MESLEK YÜKSEK OKULU
		POLATLI SAĞLIK HİZMETLERİ MESLEK YÜKSEK OKULU
		ERİŞKİN HASTANESİ
		İHSAN DOĞRAMACI ÇOCUK HASTANESİ
		ONKOLOJİ HASTANESİ
		FEN BİLİMLERİ ENSTİTÜSÜ
		NÜKLEER BİLİMLER ENSTİTÜSÜ
		BİLİŞİM ENSTİTÜSÜ
		FEN FAKÜLTESİ
		MÜHENDİSLİK FAKÜLTESİ
		MESLEKİ TEKNOLOJİ YÜKSEK OKULU
		HACETTEPE MESLEK YÜKSEK OKULU
		POLATLI TEKNİK BİLİMLER MESLEK YÜKSEK OKULU
		BALA MESLEK YÜKSEK OKULU
		ATATÜRK İLKELERİ VE İNKILAP TARİHİ ENSTİTÜSÜ
		TÜRKİYAT ARAŞTIRMALARI ENSTİTÜSÜ
		SOSYAL BİLİMLER ENSTİTÜSÜ
		GÜZEL SANATLAR ENSTİTÜSÜ
		NÜFUS ETÜDLERİ ENSTİTÜSÜ
		EĞİTİM FAKÜLTESİ
		HUKUK FAKÜLTESİ

Tablo 5

		İKTİSADİ VE İDARİ BİLİMLER FAKÜLTESİ
		GÜZEL SANATLAR FAKÜLTESİ
		EDEBİYAT FAKÜLTESİ
		İLETİŞİM FAKÜLTESİ
		SPOR BİLİMLERİ VE TEKNOLOJİSİ YÜKSEKOKULU
		DEVLET KONSERVATUARI YÜKSEK OKULU
		YABANCI DİLLER YÜKSEKOKULU
		SOSYAL BİLİMLER MESLEK YÜKSEK OKULU
		ÜST YÖNETİM, AKADEMİK VE İDARİ BİRİMLER



## FAALİYETLERDEN SORUMLU HARCAMA BİRİMLERİNE İLİŞKİN TABLO

İdare Adı	38.04 - HACETTEPE ÜNİVERSİTESİ	
PERFORMANS HEDEFİ	FAALİYETLER	SORUMLU BİRİMLER
2010 yılında doktora kayıtlı öğrenci sayısı 1800 olacak	Eğitim Faaliyeti	
		TIP FAKÜLTESİ
		KASTAMONU TIP FAKÜLTESİ
		DİŞ HEKİMLİĞİ FAKÜLTESİ
		ECZACILIK FAKÜLTESİ
		SAĞLIK BİLİMLERİ FAKÜLTESİ
		FEN FAKÜLTESİ
		MÜHENDİSLİK FAKÜLTESİ
		EĞİTİM FAKÜLTESİ
		HUKUK FAKÜLTESİ
		İKTİSADİ VE İDARİ BİLİMLER FAKÜLTESİ
		GÜZEL SANATLAR FAKÜLTESİ
		EDEBİYAT FAKÜLTESİ
		İLETİŞİM FAKÜLTESİ
		DEVLET KONSERVATUARI YÜKSEK OKULU
		BİLGİ İŞLEM DAİRESİ BAŞKANLIĞI
		SAĞLIK BİLİMLERİ ENSTİTÜSÜ
		HALK SAĞLIĞI ENSTİTÜSÜ
		ÇOCUK SAĞLIĞI ENSTİTÜSÜ
		ONKOLOJİ ENSTİTÜSÜ
		NÖROLOJİK BİLİMLER VE PSIKİYATRİ ENSTİTÜSÜ
		FEN BİLİMLERİ ENSTİTÜSÜ
		NÜKLEER BİLİMLER ENSTİTÜSÜ
		BİLİŞİM ENSTİTÜSÜ
		ATATÜRK İLKELERİ VE İNKILAP TARİHİ ENSTİTÜSÜ
		TÜRKİYAT ARAŞTIRMALARI ENSTİTÜSÜ
		SOSYAL BİLİMLER ENSTİTÜSÜ
		GÜZEL SANATLAR ENSTİTÜSÜ
		NÜFUS ETÜDLERİ ENSTİTÜSÜ
		YABANCI DİLLER YÜKSEKOKULU
		MESLEKİ TEKNOLOJİ YÜKSEK OKULU
		SPOR BİLİMLERİ VE TEKNOLOJİSİ YÜKSEKOKULU
		POLATLI SAĞLIK HİZMETLERİ MESLEK YÜKSEK OKULU
		SOSYAL BİLİMLER MESLEK YÜKSEK OKULU
		HACETTEPE MESLEK YÜKSEK OKULU
		POLATLI TEKNİK BİLİMLER MESLEK YÜKSEK OKULU
		BALA MESLEK YÜKSEK OKULU
		SAĞLIK HİZMETLERİ MESLEK YÜKSEK OKULU
		ÖZEL KALEM
		ÜST YÖNETİM, AKADEMİK VE İDARİ BİRİMLER

## FAALİYETLERDEN SORUMLU HARCAMA BİRİMLERİNE İLİŞKİN TABLO

İdare Adı	38.04 - HACETTEPE ÜNİVERSİTESİ	
PERFORMANS HEDEFİ	FAALİYETLER	SORUMLU BİRİMLER
2010 yılında öğretim elemanı yetiştirmek üzere 200 kişiye 35.madde uyarınca eğitim verilecek	Eğitim Faaliyeti	
		TIP FAKÜLTESİ
		KASTAMONU TIP FAKÜLTESİ
		DİŞ HEKİMLİĞİ FAKÜLTESİ
		ECZACILIK FAKÜLTESİ
		SAĞLIK BİLİMLERİ FAKÜLTESİ
		FEN FAKÜLTESİ
		MÜHENDİSLİK FAKÜLTESİ
		EĞİTİM FAKÜLTESİ
		HUKUK FAKÜLTESİ
		İKTİSADİ VE İDARİ BİLİMLER FAKÜLTESİ
		GÜZEL SANATLAR FAKÜLTESİ
		EDEBİYAT FAKÜLTESİ
		İLETİŞİM FAKÜLTESİ
		DEVLET KONSERVATUARI YÜKSEK OKULU
		BİLGİ İŞLEM DAİRESİ BAŞKANLIĞI
		SAĞLIK BİLİMLERİ ENSTİTÜSÜ
		HALK SAĞLIĞI ENSTİTÜSÜ
		ÇOCUK SAĞLIĞI ENSTİTÜSÜ
		ONKOLOJİ ENSTİTÜSÜ
		NÖROLOJİK BİLİMLER VE PSIKİYATRİ ENSTİTÜSÜ
		FEN BİLİMLERİ ENSTİTÜSÜ
		NÜKLEER BİLİMLER ENSTİTÜSÜ
		BİLİŞİM ENSTİTÜSÜ
		ATATÜRK İLKELERİ VE İNKILAP TARİHİ ENSTİTÜSÜ
		TÜRKİYAT ARAŞTIRMALARI ENSTİTÜSÜ
		SOSYAL BİLİMLER ENSTİTÜSÜ
		GÜZEL SANATLAR ENSTİTÜSÜ
		NÜFUS ETÜDLERİ ENSTİTÜSÜ
		YABANCI DİLLER YÜKSEKOKULU
		MESLEKİ TEKNOLOJİ YÜKSEK OKULU
		SPOR BİLİMLERİ VE TEKNOLOJİSİ YÜKSEKOKULU
		POLATLI SAĞLIK HİZMETLERİ MESLEK YÜKSEK OKULU
		SOSYAL BİLİMLER MESLEK YÜKSEK OKULU
		HACETTEPE MESLEK YÜKSEK OKULU
		POLATLI TEKNİK BİLİMLER MESLEK YÜKSEK OKULU
		BALA MESLEK YÜKSEK OKULU
		SAĞLIK HİZMETLERİ MESLEK YÜKSEK OKULU
		ÖZEL KALEM
		ÜST YÖNETİM, AKADEMİK VE İDARİ BİRİMLER

Tablo 5

## FAALİYETLERDEN SORUMLU HARCAMA BİRİMLERİNE İLİŞKİN TABLO

İdare Adı	38.04 - HACETTEPE ÜNİVERSİTESİ	
PERFORMANS HEDEFİ	FAALİYETLER	SORUMLU BİRİMLER
2010 yılında 100 doktora tezi yayına dönüştürülecek	Basım, Yayın Faaliyeti	
		ÖZEL KALEM
		KÜTÜPHANE VE DÖKÜMANTASYON DAİRESİ BAŞKANLIĞI
		SAĞLIK BİLİMLERİ ENSTİTÜSÜ
		HALK SAĞLIĞI ENSTİTÜSÜ
		ÇOCUK SAĞLIĞI ENSTİTÜSÜ
		ONKOLOJİ ENSTİTÜSÜ
		NÖROLOJİK BİLİMLER VE PSİKİYATRİ ENSTİTÜSÜ
		FEN BİLİMLERİ ENSTİTÜSÜ
		NÜKLEER BİLİMLER ENSTİTÜSÜ
		BİLİŞİM ENSTİTÜSÜ
		ATATÜRK İLKELERİ VE İNKILAP TARİHİ ENSTİTÜSÜ
		TÜRKİYAT ARAŞTIRMALARI ENSTİTÜSÜ
		SOSYAL BİLİMLER ENSTİTÜSÜ
		GÜZEL SANATLAR ENSTİTÜSÜ
		NÜFUS ETÜDLERİ ENSTİTÜSÜ
		ÜST YÖNETİM, AKADEMİK VE İDARİ BİRİMLER

Tablo 5

## FAALİYETLERDEN SORUMLU HARCAMA BİRİMLERİNE İLİŞKİN TABLO

İdare Adı	38.04 - HACETTEPE ÜNİVERSİTESİ	
PERFORMANS HEDEFİ	FAALİYETLER	SORUMLU BİRİMLER
2010 yılında önceki yıldan devredenlerle birlikte 1.200 araştırma projesi yürütülecek	Araştırma Faaliyeti	
		ÖZEL KALEM
		ÖZEL KALEM
		SAVUNMA UZMANLIĞI
		İDARİ VE MALİ İŞLER DAİRESİ BAŞKANLIĞI
		PERSONEL DAİRESİ BAŞKANLIĞI
		KÜTÜPHANE VE DÖKÜMANTASYON DAİRESİ BAŞKANLIĞI
		SAĞLIK KÜLTÜR VE SPOR DAİRESİ BAŞKANLIĞI
		BİLGİ İŞLEM DAİRESİ BAŞKANLIĞI
		YAPI İŞLERİ VE TEKNİK DAİRE BAŞKANLIĞI
		ÖĞRENCİ İŞLERİ DAİRESİ BAŞKANLIĞI
		STRATEJİ GELİŞTİRME DAİRE BAŞKANLIĞI
		HUKUK MÜŞAVİRLİĞİ
		SAĞLIK BİLİMLERİ ENSTİTÜSÜ
		HALK SAĞLIĞI ENSTİTÜSÜ
		ÇOCUK SAĞLIĞI ENSTİTÜSÜ
		ONKOLOJİ ENSTİTÜSÜ
		NÖROLOJİK BİLİMLER VE PSIKİYATRİ ENSTİTÜSÜ
		TIP FAKÜLTESİ
		KASTAMONU TIP FAKÜLTESİ
		DIŞ HEKİMLİĞİ FAKÜLTESİ
		ECZACILIK FAKÜLTESİ
		SAĞLIK BİLİMLERİ FAKÜLTESİ
		SAĞLIK HİZMETLERİ MESLEK YÜKSEK OKULU
		POLATLI SAĞLIK HİZMETLERİ MESLEK YÜKSEK OKULU
		ERİŞKİN HASTANESİ
		İHSAN DOĞRAMACI ÇOCUK HASTANESİ
		ONKOLOJİ HASTANESİ
		FEN BİLİMLERİ ENSTİTÜSÜ
		NÜKLEER BİLİMLER ENSTİTÜSÜ
		BİLİŞİM ENSTİTÜSÜ
		FEN FAKÜLTESİ
		MÜHENDİSLİK FAKÜLTESİ
		MESLEKİ TEKNOLOJİ YÜKSEK OKULU
		HACETTEPE MESLEK YÜKSEK OKULU
		POLATLI TEKNİK BİLİMLER MESLEK YÜKSEK OKULU
		BALA MESLEK YÜKSEK OKULU
		ATATÜRK İLKELERİ VE İNKILAP TARİHİ ENSTİTÜSÜ
		TÜRKİYAT ARAŞTIRMALARI ENSTİTÜSÜ
		SOSYAL BİLİMLER ENSTİTÜSÜ
		GÜZEL SANATLAR ENSTİTÜSÜ
		NÜFUS ETÜDLERİ ENSTİTÜSÜ
		EĞİTİM FAKÜLTESİ
		HUKUK FAKÜLTESİ

Tablo 5

		İKTİSADİ VE İDARİ BİLİMLER FAKÜLTESİ
		GÜZEL SANATLAR FAKÜLTESİ
		EDEBİYAT FAKÜLTESİ
		İLETİŞİM FAKÜLTESİ
		SPOR BİLİMLERİ VE TEKNOLOJİSİ YÜKSEKOKULU
		DEVLET KONSERVATUARI YÜKSEK OKULU
		YABANCI DİLLER YÜKSEKOKULU
		SOSYAL BİLİMLER MESLEK YÜKSEK OKULU
		ÜST YÖNETİM, AKADEMİK VE İDARİ BİRİMLER

Tablo 5

## FAALİYETLERDEN SORUMLU HARCAMA BİRİMLERİNE İLİŞKİN TABLO

İdare Adı	38.04 - HACETTEPE ÜNİVERSİTESİ	
PERFORMANS HEDEFİ	FAALİYETLER	SORUMLU BİRİMLER
2010 yılında 100 kişiye Toplam Kalite Yönetimi ve Stratejik Yönetim eğitimi verilecek	Kalite ve Strateji Geliştirme Faaliyeti	
		ÖZEL KALEM
		ÖZEL KALEM
		SAVUNMA UZMANLIĞI
		İDARİ VE MALİ İŞLER DAİRESİ BAŞKANLIĞI
		PERSONEL DAİRESİ BAŞKANLIĞI
		KÜTÜPHANE VE DÖKÜMANTASYON DAİRESİ BAŞKANLIĞI
		SAĞLIK KÜLTÜR VE SPOR DAİRESİ BAŞKANLIĞI
		BİLGİ İŞLEM DAİRESİ BAŞKANLIĞI
		YAPI İŞLERİ VE TEKNİK DAİRE BAŞKANLIĞI
		ÖĞRENCİ İŞLERİ DAİRESİ BAŞKANLIĞI
		STRATEJİ GELİŞTİRME DAİRE BAŞKANLIĞI
		HUKUK MÜŞAVİRLİĞİ
		ERİŞKİN HASTANESİ
		İHSAN DOĞRAMACI ÇOCUK HASTANESİ
		ONKOLOJİ HASTANESİ
	ÜST YÖNETİM, AKADEMİK VE İDARİ BİRİMLER	

Tablo 5

## FAALİYETLERDEN SORUMLU HARCAMA BİRİMLERİNE İLİŞKİN TABLO

İdare Adı	38.04 - HACETTEPE ÜNİVERSİTESİ	
PERFORMANS HEDEFİ	FAALİYETLER	SORUMLU BİRİMLER
2010 yılında üniversite mensuplarına yönelik 1.650 saat hizmet içi eğitim programı düzenlenecek	Basım, Yayın Faaliyeti	
		ÖZEL KALEM KÜTÜPHANE VE DÖKÜMANTASYON DAİRESİ BAŞKANLIĞI SAĞLIK BİLİMLERİ ENSTİTÜSÜ HALK SAĞLIĞI ENSTİTÜSÜ ÇOCUK SAĞLIĞI ENSTİTÜSÜ ONKOLOJİ ENSTİTÜSÜ NÖROLOJİK BİLİMLER VE PSİKİYATRİ ENSTİTÜSÜ FEN BİLİMLERİ ENSTİTÜSÜ NÜKLEER BİLİMLER ENSTİTÜSÜ BİLİŞİM ENSTİTÜSÜ ATATÜRK İLKELERİ VE İNKILAP TARİHİ ENSTİTÜSÜ TÜRKİYAT ARAŞTIRMALARI ENSTİTÜSÜ SOSYAL BİLİMLER ENSTİTÜSÜ GÜZEL SANATLAR ENSTİTÜSÜ NÜFUS ETÜDLERİ ENSTİTÜSÜ ÜST YÖNETİM, AKADEMİK VE İDARİ BİRİMLER
	Kalite ve Strateji Geliştirme Faaliyeti	
		ÖZEL KALEM ÖZEL KALEM SAVUNMA UZMANLIĞI İDARİ VE MALİ İŞLER DAİRESİ BAŞKANLIĞI PERSONEL DAİRESİ BAŞKANLIĞI KÜTÜPHANE VE DÖKÜMANTASYON DAİRESİ BAŞKANLIĞI SAĞLIK KÜLTÜR VE SPOR DAİRESİ BAŞKANLIĞI BİLGİ İŞLEM DAİRESİ BAŞKANLIĞI YAPI İŞLERİ VE TEKNİK DAİRE BAŞKANLIĞI ÖĞRENCİ İŞLERİ DAİRESİ BAŞKANLIĞI STRATEJİ GELİŞTİRME DAİRE BAŞKANLIĞI HUKUK MÜŞAVİRLİĞİ ERİŞKİN HASTANESİ İHSAN DOĞRAMACI ÇOCUK HASTANESİ ONKOLOJİ HASTANESİ ÜST YÖNETİM, AKADEMİK VE İDARİ BİRİMLER

Tablo 5

## FAALİYETLERDEN SORUMLU HARCAMA BİRİMLERİNE İLİŞKİN TABLO

<b>İdare Adı</b>	<b>38.04 - HACETTEPE ÜNİVERSİTESİ</b>	
<b>PERFORMANS HEDEFİ</b>	<b>FAALİYETLER</b>	<b>SORUMLU BİRİMLER</b>
2010 yılında 620 adet sosyal etkinlik düzenlenecek ya da sosyal etkinliğe katılım sağlanacak	Sağlık ve Kültür Faaliyeti	
		ÖZEL KALEM
		ÖZEL KALEM
		SAĞLIK KÜLTÜR VE SPOR DAİRESİ BAŞKANLIĞI
		ERİŞKİN HASTANESİ
		İHSAN DOĞRAMACI ÇOCUK HASTANESİ
		ONKOLOJİ HASTANESİ
		ÜST YÖNETİM, AKADEMİK VE İDARİ BİRİMLER



Tablo 5

## FAALİYETLERDEN SORUMLU HARCAMA BİRİMLERİNE İLİŞKİN TABLO

İdare Adı	38.04 - HACETTEPE ÜNİVERSİTESİ	
PERFORMANS HEDEFİ	FAALİYETLER	SORUMLU BİRİMLER
2010 yılı sonuna kadar 800 mezunun Mezunlar Derneğine üye olması sağlanacak	Sağlık ve Kültür Faaliyeti	
		ÖZEL KALEM
		ÖZEL KALEM
		SAĞLIK KÜLTÜR VE SPOR DAİRESİ BAŞKANLIĞI
		ERİŞKİN HASTANESİ
		İHSAN DOĞRAMACI ÇOCUK HASTANESİ
		ONKOLOJİ HASTANESİ
		ÜST YÖNETİM, AKADEMİK VE İDARİ BİRİMLER

Tablo 5

## FAALİYETLERDEN SORUMLU HARCAMA BİRİMLERİNE İLİŞKİN TABLO

<b>İdare Adı</b>	<b>38.04 - HACETTEPE ÜNİVERSİTESİ</b>	
<b>PERFORMANS HEDEFİ</b>	<b>FAALİYETLER</b>	<b>SORUMLU BİRİMLER</b>
2010 yılında 48.000 yatan hastaya sağlık hizmeti verilecek	Sağlık ve Kültür Faaliyeti	
		ÖZEL KALEM
		ÖZEL KALEM
		SAĞLIK KÜLTÜR VE SPOR DAİRESİ BAŞKANLIĞI
		ERİŞKİN HASTANESİ
		İHSAN DOĞRAMACI ÇOCUK HASTANESİ
		ONKOLOJİ HASTANESİ
		ÜST YÖNETİM, AKADEMİK VE İDARİ BİRİMLER

Tablo 5

## FAALİYETLERDEN SORUMLU HARCAMA BİRİMLERİNE İLİŞKİN TABLO

<b>İdare Adı</b>	<b>38.04 - HACETTEPE ÜNİVERSİTESİ</b>	
<b>PERFORMANS HEDEFİ</b>	<b>FAALİYETLER</b>	<b>SORUMLU BİRİMLER</b>
2010 yılında 850.000 ayaktan hastaya sağlık hizmeti verilecek	Sağlık ve Kültür Faaliyeti	
		ÖZEL KALEM
		ÖZEL KALEM
		SAĞLIK KÜLTÜR VE SPOR DAİRESİ BAŞKANLIĞI
		ERİŞKİN HASTANESİ
		İHSAN DOĞRAMACI ÇOCUK HASTANESİ
		ONKOLOJİ HASTANESİ
		ÜST YÖNETİM, AKADEMİK VE İDARİ BİRİMLER

Tablo 5

## FAALİYETLERDEN SORUMLU HARCAMA BİRİMLERİNE İLİŞKİN TABLO

İdare Adı	38.04 - HACETTEPE ÜNİVERSİTESİ	
PERFORMANS HEDEFİ	FAALİYETLER	SORUMLU BİRİMLER
2010 yılında toplum bilincinin oluşturulmasına yönelik 2 etkinlik/konferans düzenlenecek.	Danışmanlık Faaliyeti	
		ÖZEL KALEM
		ÖZEL KALEM
		SAĞLIK BİLİMLERİ ENSTİTÜSÜ
		HALK SAĞLIĞI ENSTİTÜSÜ
		ÇOCUK SAĞLIĞI ENSTİTÜSÜ
		ONKOLOJİ ENSTİTÜSÜ
		NÖROLOJİK BİLİMLER VE PSİKİYATRİ ENSTİTÜSÜ
		TIP FAKÜLTESİ
		KASTAMONU TIP FAKÜLTESİ
		DİŞ HEKİMLİĞİ FAKÜLTESİ
		ECZACILIK FAKÜLTESİ
		SAĞLIK BİLİMLERİ FAKÜLTESİ
		SAĞLIK HİZMETLERİ MESLEK YÜKSEK OKULU
		POLATLI SAĞLIK HİZMETLERİ MESLEK YÜKSEK OKULU
		FEN BİLİMLERİ ENSTİTÜSÜ
		NÜKLEER BİLİMLER ENSTİTÜSÜ
		BİLİŞİM ENSTİTÜSÜ
		FEN FAKÜLTESİ
		MÜHENDİSLİK FAKÜLTESİ
		MESLEKİ TEKNOLOJİ YÜKSEK OKULU
		HACETTEPE MESLEK YÜKSEK OKULU
		POLATLI TEKNİK BİLİMLER MESLEK YÜKSEK OKULU
		BALA MESLEK YÜKSEK OKULU
		ATATÜRK İLKELERİ VE İNKILAP TARİHİ ENSTİTÜSÜ
		TÜRKİYAT ARAŞTIRMALARI ENSTİTÜSÜ
		SOSYAL BİLİMLER ENSTİTÜSÜ
		GÜZEL SANATLAR ENSTİTÜSÜ
		NÜFUS ETÜDLERİ ENSTİTÜSÜ
		EĞİTİM FAKÜLTESİ
		HUKUK FAKÜLTESİ
		İKTİSADİ VE İDARİ BİLİMLER FAKÜLTESİ
		GÜZEL SANATLAR FAKÜLTESİ
		EDEBİYAT FAKÜLTESİ
		İLETİŞİM FAKÜLTESİ
		SPOR BİLİMLERİ VE TEKNOLOJİSİ YÜKSEKOKULU
		DEVLET KONSERVATUARI YÜKSEK OKULU
		YABANCI DİLLER YÜKSEKOKULU
		SOSYAL BİLİMLER MESLEK YÜKSEK OKULU
		ÜST YÖNETİM, AKADEMİK VE İDARİ BİRİMLER

## FAALİYETLERDEN SORUMLU HARCAMA BİRİMLERİNE İLİŞKİN TABLO

İdare Adı	38.04 - HACETTEPE ÜNİVERSİTESİ	
PERFORMANS HEDEFİ	FAALİYETLER	SORUMLU BİRİMLER
2010 yılında 21.000 saat staj programı yürütülecek	Eğitim Faaliyeti	
		TIP FAKÜLTESİ
		KASTAMONU TIP FAKÜLTESİ
		DİŞ HEKİMLİĞİ FAKÜLTESİ
		ECZACILIK FAKÜLTESİ
		SAĞLIK BİLİMLERİ FAKÜLTESİ
		FEN FAKÜLTESİ
		MÜHENDİSLİK FAKÜLTESİ
		EĞİTİM FAKÜLTESİ
		HUKUK FAKÜLTESİ
		İKTİSADİ VE İDARİ BİLİMLER FAKÜLTESİ
		GÜZEL SANATLAR FAKÜLTESİ
		EDEBİYAT FAKÜLTESİ
		İLETİŞİM FAKÜLTESİ
		DEVLET KONSERVATUARI YÜKSEK OKULU
		BİLGİ İŞLEM DAİRESİ BAŞKANLIĞI
		SAĞLIK BİLİMLERİ ENSTİTÜSÜ
		HALK SAĞLIĞI ENSTİTÜSÜ
		ÇOCUK SAĞLIĞI ENSTİTÜSÜ
		ONKOLOJİ ENSTİTÜSÜ
		NÖROLOJİK BİLİMLER VE PSIKİYATRİ ENSTİTÜSÜ
		FEN BİLİMLERİ ENSTİTÜSÜ
		NÜKLEER BİLİMLER ENSTİTÜSÜ
		BİLİŞİM ENSTİTÜSÜ
		ATATÜRK İLKELERİ VE İNKILAP TARİHİ ENSTİTÜSÜ
		TÜRKİYAT ARAŞTIRMALARI ENSTİTÜSÜ
		SOSYAL BİLİMLER ENSTİTÜSÜ
		GÜZEL SANATLAR ENSTİTÜSÜ
		NÜFUS ETÜDLERİ ENSTİTÜSÜ
		YABANCI DİLLER YÜKSEKOKULU
		MESLEKİ TEKNOLOJİ YÜKSEK OKULU
		SPOR BİLİMLERİ VE TEKNOLOJİSİ YÜKSEKOKULU
		POLATLI SAĞLIK HİZMETLERİ MESLEK YÜKSEK OKULU
	SOSYAL BİLİMLER MESLEK YÜKSEK OKULU	
	HACETTEPE MESLEK YÜKSEK OKULU	
	POLATLI TEKNİK BİLİMLER MESLEK YÜKSEK OKULU	
	BALA MESLEK YÜKSEK OKULU	
	SAĞLIK HİZMETLERİ MESLEK YÜKSEK OKULU	
	ÖZEL KALEM	
	ÜST YÖNETİM, AKADEMİK VE İDARİ BİRİMLER	

Tablo 5

## FAALİYETLERDEN SORUMLU HARCAMA BİRİMLERİNE İLİŞKİN TABLO

İdare Adı	38.04 - HACETTEPE ÜNİVERSİTESİ	
PERFORMANS HEDEFİ	FAALİYETLER	SORUMLU BİRİMLER
2010 yılında araştırma projelerine ayrılan pay 0,85 katına çıkarılacak	Araştırma Faaliyeti	
		ÖZEL KALEM
		ÖZEL KALEM
		SAVUNMA UZMANLIĞI
		İDARİ VE MALİ İŞLER DAİRESİ BAŞKANLIĞI
		PERSONEL DAİRESİ BAŞKANLIĞI
		KÜTÜPHANE VE DÖKÜMANTASYON DAİRESİ BAŞKANLIĞI
		SAĞLIK KÜLTÜR VE SPOR DAİRESİ BAŞKANLIĞI
		BİLGİ İŞLEM DAİRESİ BAŞKANLIĞI
		YAPI İŞLERİ VE TEKNİK DAİRE BAŞKANLIĞI
		ÖĞRENCİ İŞLERİ DAİRESİ BAŞKANLIĞI
		STRATEJİ GELİŞTİRME DAİRE BAŞKANLIĞI
		HUKUK MÜŞAVİRLİĞİ
		SAĞLIK BİLİMLERİ ENSTİTÜSÜ
		HALK SAĞLIĞI ENSTİTÜSÜ
		ÇOCUK SAĞLIĞI ENSTİTÜSÜ
		ONKOLOJİ ENSTİTÜSÜ
		NÖROLOJİK BİLİMLER VE PSIKİYATRİ ENSTİTÜSÜ
		TIP FAKÜLTESİ
		KASTAMONU TIP FAKÜLTESİ
		DIŞ HEKİMLİĞİ FAKÜLTESİ
		ECZACILIK FAKÜLTESİ
		SAĞLIK BİLİMLERİ FAKÜLTESİ
		SAĞLIK HİZMETLERİ MESLEK YÜKSEK OKULU
		POLATLI SAĞLIK HİZMETLERİ MESLEK YÜKSEK OKULU
		ERİŞKİN HASTANESİ
		İHSAN DOĞRAMACI ÇOCUK HASTANESİ
		ONKOLOJİ HASTANESİ
		FEN BİLİMLERİ ENSTİTÜSÜ
		NÜKLEER BİLİMLER ENSTİTÜSÜ
		BİLİŞİM ENSTİTÜSÜ
		FEN FAKÜLTESİ
		MÜHENDİSLİK FAKÜLTESİ
		MESLEKİ TEKNOLOJİ YÜKSEK OKULU
		HACETTEPE MESLEK YÜKSEK OKULU
		POLATLI TEKNİK BİLİMLER MESLEK YÜKSEK OKULU
		BALA MESLEK YÜKSEK OKULU
		ATATÜRK İLKELERİ VE İNKILAP TARİHİ ENSTİTÜSÜ
		TÜRKİYAT ARAŞTIRMALARI ENSTİTÜSÜ
		SOSYAL BİLİMLER ENSTİTÜSÜ
		GÜZEL SANATLAR ENSTİTÜSÜ
		NÜFUS ETÜDLERİ ENSTİTÜSÜ
		EĞİTİM FAKÜLTESİ
		HUKUK FAKÜLTESİ

Tablo 5

		İKTİSADİ VE İDARİ BİLİMLER FAKÜLTESİ
		GÜZEL SANATLAR FAKÜLTESİ
		EDEBİYAT FAKÜLTESİ
		İLETİŞİM FAKÜLTESİ
		SPOR BİLİMLERİ VE TEKNOLOJİSİ YÜKSEKOKULU
		DEVLET KONSERVATUARI YÜKSEK OKULU
		YABANCI DİLLER YÜKSEKOKULU
		SOSYAL BİLİMLER MESLEK YÜKSEK OKULU
		ÜST YÖNETİM, AKADEMİK VE İDARİ BİRİMLER