



Stratejik Plan

2007 - 2011



İZMİR NARLIDERE BELEDİYESİ



MUSTAFA KEMAL ATATÜRK



AHMET NECDET SEZER
CUMHURBAŞKANI



RECEP TAYYİP ERDOĞAN
Başbakan



OĞUZ KAĞAN KÖKSAL
İZMİR VALİSİ



Aziz KOCAOĞLU
İ.B.Ş. Belediye Bşk.



HASAN GÜRSOY
NARLIDERE KAYMAKAMI



Abdül BATUR
NARLIDERE BELEDİYE BAŞKANI

NARLIDERE BELEDİYESİ MECLİS ÜYELERİ



Ferudun GÜLEL



Celal YILDIZ



Vedat KILIÇ



Ali Rıza ÇAKMAK



Abdın ARSLAN



Bayram MERGAN



Mehti ÜFLÜ



Hasan GÖZTEPE



Süleyman GELVE



Ethem ÖZÇEKİÇ



Abdülvahap DURLU



Binali GÜL



Şerif Can



Cemal ESEN



Ali TÜBEK



Mustafa AKDAŞ



Tuna TÜRKSEYER



M.Bilgin ERÜNAL



Kasım BEYZTAŞ



Düzgün SEVİN



Kemal GÜNGÖR



Mehmet GÜLTEKİN



Cumhuri COŞKUN



Orhan GÖKSU



Ahmet KAYA

İL GENEL MECLİSİ ÜYELERİ



Kasım İMİR



Mehmet MALTEPE



Dilaver KOĞ



Mustafa ALKAN

MUHTARLARIMIZ



Rafet KORKUT
Limanreis Mahallesi
Muhtarı



Hüseyin SERBEŞ
Çamtepe Mahallesi
Muhtarı



Binali ELİGÜZEL
Huzur Mahallesi
Muhtarı



Alaattin ARSLAN
Sahilevleri Mahallesi
Muhtarı



Sultan AKSOY
Altievler Mahallesi
Muhtarı



Ahmet ÇETİN
Yenikale Mahallesi
Muhtarı



İbrahim AKBABA
2. İnönü Mahallesi
Muhtarı



Recep KIRMACI
Ilıca Mahallesi
Muhtarı



İsmail KILIÇ
Atatürk Mahallesi
Muhtarı



İbrahim TÜRKSEVER
Narlı Mahallesi
Muhtarı



Ali ARAS
Çatalkaya Mahallesi
Muhtarı

İÇİNDEKİLER

Narlıdere Belediye Başkanı “Sunuş” Yazısı	1
Genel Bilgiler	2
Coğrafi Yapı	2
Ekonomi	2
Tarihçe	2
Belediye Tarihi	3
Şehitlik Tarihi	3
Belediyenin Görevleri Yetki ve Sorumlulukları	4
Narlıdere Belediyesi Mali Yapısı	6
Gelirler	6
Giderler	7
Örgütlenme Yapısı	8
Personel Durumu	9
Makine ve Araç Durumu	9
Taşınmaz Mallar Durumu	10
Belediye Organları	10
Belediye Şirketleri	10
Vizyon-Misyon-İlkeler	11
Stratejik Planlama Oluşum Süreci	12
Stratejik Planlama Kurulu	12
Stratejik Planlama Çalışma Programı	12
GZTF (Güçlü-Zayıf-Fırsat-Tehdit Analizi)	13
Güçlü Yönler	13
Zayıf Yönler	13
Tehditler	13
Fırsatlar	13
Paydaşlarımız	14
Amaçlar, Hedefler Proje ve Faaliyetler	16



Değerli İzmirliiler , Sevgili Narlıdereeliler

İletişim ve bilgi çağında olduğumuz bu dönemde planlamanın önemi her geçen gün daha da iyi anlaşılmaktadır. Doğru ve sürdürülebilir planlamaların yapıldığı dönemlerde her zaman ülkeler atılım yapmış ve kalkınmışlardır. Cumhuriyet tarihimizi incelediğimde de bunu çok açık bir şekilde görmekteyiz. I.İktisat Kongresi Planlamanın ne kadar önemli olduğunu açıklamaya yetecektir. Bu kongrenin İzmir'de yapılmış olmasının da bizim bir kazancımız olduğu kanısındayım.

Büyük projeler ve önemli atılımlar ciddi planlama süreçlerinden geçtikten sonra başarılabilir. Bizlerde bu bilinçle stratejik planlama sürecinde, katılımcı bir anlayışla görüş ve öneriler olarak çalışmalara başlanılmış ve sonuçta kaliteli bir kentli hizmeti vermek amaçlamıştır.

Değişen ve dönüşen dünyada yerini almak isteyen bir İzmir olmak için, önceliklerini iyi belirleyen ve kaynaklarını sorumluluk bilinci içerisinde planlayan bir anlayış ortaya koymaktan geçmektedir. Stratejik planlama aşamalarında üretilen amaçlar ve hedeflerin gerçekçi , uygulanabilir ve bütçe performans ölçütlerine uygun olmasına dikkat edilmiştir. Stratejik planların uygulanması sürecinde kaynakların Narlıdere halkının vermiş olduğu vergilerden karşılanacak olması, bizleri çok detaylı ve katılımcı bir çalışma yapmaya teşvik etmiştir. Çünkü kentler onlara emanet edilenlerin dürüst çalışması sonucunda daha da ileriye gidecektir.

Değerli İzmirliiler , Sevgili Narlıdereeliler

Başlamak başarmanın yarısıdır. Mustafa Kemal Atatürk'ün de dediği gibi "Zafer, "Zafer benimdir" diyebilenindir. Başarı ise, "Başaracağım" diye başlayarak sonunda "Başardım" diyebilenindir.

Bu anlayışla İzmir'i jeotermal enerjisi ile çağdaş bir turizm şehri haline getirmek için planlama sürecinde göstermiş olduğu katkılardan dolayı belediye meclis üyelerine, tüm kurum ve kuruluşlara, muhtarlara ve çalışma arkadaşlarıma teşekkür ediyor ve katkılarınızın devamını diliyorum.

Saygılarımla

Abdül BATUR
Mimar
Narlıdere Belediye Başkanı

GENEL BİLGİLER

COĞRAFI YAPI

Batı Ege Bölgesinin batı ucunda yer alan Narlıdere, doğuda Balçova, batıda Güzelbahçe ve güneyde Konak ilçeleri ile sınır komşusudur. 60 kmlik bir alanı kaplayan Narlıdere'nin güneyi Çatalkaya tepesinin de içinde bulunduğu çam ormanlarıyla kaplı sıra dağlarla, kuzeyini ise 10 km'ye varan kıyı uzunluğuyla İzmir Körfezi ile çevrilidir.

Toplam yüzölçümü 21.5 km, deniz seviyesinden yüksekliği ise 4 metredir. İlçe yüz ölçümüne göre % 50'si yerleşim alanı, % 30'u tarım arazisi, % 10'u orman, % 10'u ise çayır ve meradır.

İlçemiz İzmir-Urla asfaltı üzerinde, şehir merkezine 10 km uzaklıktadır. Çağdaş konutları, düzenli kentleşmesi sayesinde İzmir'in en geniş yeşil dokusuna sahip ilçelerden biri olan Narlıdere, İzmir'in gözde ilçeleri arasında yer almaktadır.

EKONOMİ

Konumu itibari ile sanayi tesisi bulunmayan ilçemiz ekonomisi verimli topraklar ve elverişli ikliminde etkisiyle büyük oranda tarıma dayalıdır.

Narenciye ve çiçekçilik en büyük gelir kaynağı'nı oluşturmaktadır. Bölgenin en geniş narenciye bahçelerine sahip olan ilçemiz, sera çiçekçiliğinin de önemli merkezlerinden biridir. Ağırlıklı olarak mandalin, serada sebze ve çiçek, açık alanda sebze yetiştirilmektedir. İlçemizde yetiştirilen satsuma mandalin ve kesme çiçek olarak karanfil ve gerbera önemli ihraç ürünlerindedir.

TARİHÇE

Narlıdere'nin ilk yerleşimi ile ilgili sağlıklı bilgiler bulunamamakla birlikte, İzmir tarihinden ayrı düşünemeyeceğimiz bölgenin Hitit yazıtlarına göre MÖ 2000'lerde Luvilerin egemenliği altında olduğu bilinmektedir. Daha sonra sırasıyla Lidyalılar, Persler, Büyük İskender'in MÖ 332'de Batı Anadolu'yu ele geçirmesiyle kısa bir dönem Makedonya Krallığı, Bergama Krallığı ve M.Ö 133 - M.S. 395 arası Romalılar egemenlik sürmüştür. Romalılar tarafından Luvi dilinde "Su geçidi, boğaz" anlamına gelen AKHİLLEON adıyla anılan bölge Roma İmparatorluğu'nun parçalanmasıyla Bizans egemenliğine geçmiştir.

M.S 440 yılında Hun, 665 yılında ise Arap akınları İzmir'in Türk ve Müslümanlar ile tanışmasını sağlar. 1071 Malazgirt savaşından sonra, Türk Boylarının Batı Anadolu'ya ulaşmasıyla bölgenin 1081 yılında Selçuklu Beylerinden Çaka Bey tarafından ele geçirilerek, bir beylik kurulduğu bilinmektedir. Selçuklu, Bizans, Cenevizliler ve Rodos Şövalyeleri arasında el değiştiren bölge, Selçuklu İmparatorluğunun yıkılmasıyla Aydınoguları Beyliğinin egemenliğine girmiş ve 1425 yılında Sultan II. Murat tarafından Osmanlı topraklarına katılmıştır.

1472 yılında Venedik saldırısıyla oldukça zarar gören yöre 1666 yılında şimdiki Yenikale bölgesinde Köprülü Mehmet Paşa tarafından kaleden dolayı Osmanlı döneminde Sancakkale adıyla anılmıştır. Ali Onbaşı Deresi etrafında bulunan nar ağaçlarından dolayı Narlıdere ismi verildiği söylenen ilçemiz tapu kayıtlarında Tozluuyurt adıyla da anılmaktadır.

Birinci Dünya Savaşı sırasında Sancakkale İngilizler tarafından iki kez top ateşine tutulmuş ve ilk saldırıda ölen subay ve erlerimiz Narlıdere Şehitliği'ne gömülmüştür. 15 Mayıs 1919 ile 9 Eylül 1922 yılları arasında Yunan işgaline uğrayan bölge 12 Eylül 1922'de Albay Çolak İbrahim ile Yüzbaşı Kemal Bey tarafından tamamen düşmandan temizlenmiştir.

Narlıdere ilçesinin Akkoyunlu Devletinin yıkılmasından sonra Safevi baskısı ile Horasandan gelerek Ege'nin çeşitli bölgelerine yerleşen Türkmen boyları ve tahtacılar tarafından yaklaşık 150 yıl önce bugünkü Narlı Mahallesi sınırları içinde bulunan Yukarıköy'de kurulduğu söylenmektedir. Tahtacılardan sonra yine alevi inancına sahip Bayatların bugünkü Yenikale Mahallesi sınırları içinde bulunan Aşağıköy'e yerleştikleri bilinmektedir. Narlıdere'yi oluşturan diğer iki mahalle olan Ortaköy ve Yeniköyde ise Rumların yerleşik olduğu söylenmektedir.

İlçeye Kurtuluş Savaşı sonrası mübadele döneminde Rumların bölgeyi terk etmesi ile Yunanistan'ın Makedonya, Gümülcine bölgeleri ile Arnavutluk ve Yugoslavya'dan gelen göçmenleri Çamtepe Mahallesi sınırları içinde bulunan Ortaköy'e Balkan göçmenleri ise Ilıca Mahallesi sınırları içindeki Yeniköy'e yerleştirilmiştir.

1950'li yıllarda nüfusu 2655 olarak belirlenen ilçemizde, sahil kesimine yazlıkçıların yerleşmeye başlaması, narenciye üretimi için gelen mevsimlik işçiler ile başlayan tarımsal göç ve Alevilerin çekim merkezi olması sebebi ile Türkiye'nin çeşitli yerlerinden yoğun olarak göç eden Alevi nüfusun etkisi ile

BELEDİYE TARİHİ

Narlıdere'nin 1950'li yıllarda İzmir İli merkez ilçesine bağlı muhtarlık ve merkezinin Aşağıköy olduğu bilinmektedir.

Narlıdere Belediyesi Aşağıköy'de 1962 yılında kurumuş ve ilk kaymakamı Kemal Bey'dir. 17 Kasım 1963 yerel seçimlerini Ali Fuat Çetinkılıç kazanarak 1977 yılına kadar belediye başkanlığı görevini sürdürmüştür. 1977 yılında yapılan yerel seçimde ise İhsan Erbakış belediye başkanlığını kazanmış ve 12 Eylül 1980 askeri darbesine kadar görevde kalmıştır. Askeri darbe sonucu Erbakış görevden alınarak, Narlıdere İzmir Belediyesine bağlı şube haline dönüştürülmüştür.

1992 yılına kadar Konak ilçesinin bazı mahallelerinden oluşan bir semt konumunda olan Narlıdere, 3 Haziran 1992 gün ve 21247 sayılı Resmi Gazetete yayınlanan kanunla Güzelbahçe ile birleştirilerek Narlıbahçe adıyla yeniden ilçe konumuna gelmiştir. Narlıbahçe ilçesi 27 Aralık 1993 tarihinde kabul edilen 3949 sayılı kanunla Güzelbahçe ve Narlıdere adıyla tekrar iki ilçeye ayrılmıştır. 1992-1994 yıllarında Yıldırım Ulupınar, 1994-1999 yılları arasında ise Mustafa Karahan'ın belediye başkanlığı yaptığı Narlıdere'de, 1999 yılından beri Abdül Batur belediye başkanlığı görevini sürdürmektedir.

ŞEHİTLİK TARİHİ

Toplam 19 mezar bulunan Narlıdere şehitliği'ne, ilk olarak 1. Dünya Savaşı sırasında İngiliz Deniz Topçusu tarafından iki kez topa tutulan Sancakkale de ilk saldırıda şehit olan 6 subay ve er gömülmüştür.

Şehitlikte ayrıca, 15 Mayıs 1919'da İzmir'in işgali sırasında, Yunan kuvveti ve yerli Rumlar tarafından şehit edilen. 17. Kolordu Asker Alma Heyeti Başkanı ve Garnizon komutanı Albay Süleyman Fethi Bey ve 8 asker ile çeşitli zamanlarda şehit olan 4 görev şehidinin mezarı bulunmaktadır.

BELEDİYENİN GÖREVLERİ, YETKİ VE SORUMLULUKLARI

Belediyenin görev ve sorumlulukları

5393 Sayılı Kanun

MADDE 14.- Belediye, mahallî müşterek nitelikte olmak şartıyla;

a) İmar, su ve kanalizasyon, ulaşım gibi kentsel alt yapı; coğrafi ve kent bilgi sistemleri; çevre ve çevre sağlığı, temizlik ve katı atık; zabıta, itfaiye, acil yardım, kurtarma ve ambulans; şehir içi trafik; defin ve mezarlıklar; ağaçlandırma, park ve yeşil alanlar; konut; kültür ve sanat, turizm ve tanıtım, gençlik ve spor; sosyal hizmet ve yardım, nikâh, meslek ve beceri kazandırma; ekonomi ve ticaretin geliştirilmesi hizmetlerini yapar veya yaptırır. Büyükşehir belediyeleri ile nüfusu 50.000'i geçen belediyeler, kadınlar ve çocuklar için koruma evleri açar.

b) Okul öncesi eğitim kurumları açabilir; Devlete ait her derecedeki okul binalarının inşaatı ile bakım ve onarımını yapabilir veya yaptırabilir, her türlü araç, gereç ve malzeme ihtiyaçlarını karşılayabilir; sağlıkla ilgili her türlü tesisi açabilir ve işletebilir; kültür ve tabiat varlıkları ile tarihî dokunun ve kent tarihi bakımından önem taşıyan mekânların ve işlevlerinin korunmasını sağlayabilir; bu amaçla bakım ve onarımını yapabilir, korunması mümkün olmayanları aslına uygun olarak yeniden inşa edebilir. Gerekliğinde, öğrencilere, amatör spor kulüplerine malzeme verir ve gerekli desteği sağlar, her türlü amatör spor karşılaşmaları düzenler, yurt içi ve yurt dışı müsabakalarda üstün başarı gösteren veya derece alan sporculara belediye meclisi kararıyla ödül verebilir. Gıda bankacılığı yapabilir.

Belediye, kanunlarla başka bir kamu kurum ve kuruluşuna verilmeyen mahallî müşterek nitelikteki diğer görev ve hizmetleri de yapar veya yaptırır.

Hizmetlerin yerine getirilmesinde öncelik sırası, belediyenin malî durumu ve hizmetin ivediliği dikkate alınarak belirlenir.

Belediye hizmetleri, vatandaşlara en yakın yerlerde ve en uygun yöntemlerle sunulur. Hizmet sunumunda özür, yaşlı, düşkün ve dar gelirlilerin durumuna uygun yöntemler uygulanır.

Belediyenin görev, sorumluluk ve yetki alanı belediye sınırlarını kapsar.

Belediye meclisinin kararı ile mücavir alanlara da belediye hizmetleri götürülebilir.

4562 sayılı Organize Sanayi Bölgeleri Kanunu hükümleri saklıdır.

Belediyenin yetkileri ve imtiyazları

MADDE 15.- Belediyenin yetkileri ve imtiyazları şunlardır:

a) Belde sakinlerinin mahallî müşterek nitelikteki ihtiyaçlarını karşılamak amacıyla her türlü faaliyet ve girişimde bulunmak.

b) Kanunların belediyeye verdiği yetki çerçevesinde yönetmelik çıkarmak, belediye yasakları koymak ve uygulamak, kanunlarda belirtilen cezaları vermek.

c) Gerçek ve tüzel kişilerin faaliyetleri ile ilgili olarak kanunlarda belirtilen izin veya ruhsatı vermek.

d) Özel kanunları gereğince belediyeye ait vergi, resim, harç, katkı ve katılma paylarının tarh, tahakkuk ve tahsilini yapmak; vergi, resim ve harç dışındaki özel hukuk hükümlerine göre tahsili gereken doğal gaz, su, atık su ve hizmet karşılığı alacakların tahsilini yapmak veya yaptırmak.

e) Müktesep haklar saklı kalmak üzere; içme, kullanma ve endüstri suyu sağlamak; atık su ve yağmur suyunun uzaklaştırılmasını sağlamak; bunlar için gerekli tesisleri kurmak, kurdurmak, işletmek ve işlettirmek; kaynak sularını işletmek veya işlettirmek.

f) Toplu taşıma yapmak; bu amaçla otobüs, deniz ve su ulaşım araçları, tünel, raylı sistem dâhil her türlü toplu taşıma sistemlerini kurmak, kurdurmak, işletmek ve işlettirmek.

g) Katı atıkların toplanması, taşınması, ayrıştırılması, geri kazanımı, ortadan kaldırılması ve depolanması ile ilgili bütün hizmetleri yapmak ve yaptırmak.

h) Mahallî müşterek nitelikteki hizmetlerin yerine getirilmesi amacıyla, belediye ve mücavir alan sınırları içerisinde taşınmaz almak, kamulaştırmak, satmak, kiralamak veya kiraya vermek, trampa etmek, tahsis etmek, bunlar üzerinde sınırlı aynî hak tesis etmek.

i) Borç almak, bağış kabul etmek.

ve iskele kurmak, kurdurmak, işletmek, işlettirmek veya bu yerlerin gerçek ve tüzel kişilerce açılmasına izin vermek.

k) Vergi, resim ve harçlar dışında kalan dava konusu uyuşmazlıkların anlaşmayla tasfiyesine karar vermek.

l) Gayrisihhî müesseseler ile umuma açık istirahat ve eğlence yerlerini ruhsatlandırmak ve denetlemek.

m) Beldede ekonomi ve ticaretin geliştirilmesi ve kayıt altına alınması amacıyla izinsiz satış yapan seyyar satıcıları faaliyetten men etmek, izinsiz satış yapan seyyar satıcıların faaliyetten men edilmesi sonucu, cezası ödenmeyerek iki gün içinde geri alınmayan gıda maddelerini gıda bankalarına, cezası ödenmeyerek otuz gün içinde geri alınmayan gıda dışı malları yoksullara vermek.

n) Reklam panoları ve tanıtıcı tabelalar konusunda standartlar getirmek.

o) Gayrisihhî işyerlerini, eğlence yerlerini, halk sağlığına ve çevreye etkisi olan diğer işyerlerini kentin belirli yerlerinde toplamak; hafriyat toprağı ve moloz döküm alanlarını; sıvılaştırılmış petrol gazı (LPG) depolama sahalarını; inşaat malzemeleri, odun, kömür ve hurda depolama alanları ve satış yerlerini belirlemek; bu alan ve yerler ile taşımalarda çevre kirliliğı oluşmaması için gereken tedbirleri almak.

p) Kara, deniz, su ve demiryolu üzerinde işletilen her türlü servis ve toplu taşıma araçları ile taksi sayılarını, bilet ücret ve tarifelerini, zaman ve güzergâhlarını belirlemek; durak yerleri ile karayolu, yol, cadde, sokak, meydan ve benzeri yerler üzerinde araç park yerlerini tespit etmek ve işletmek, işlettirmek veya kiraya vermek; kanunların belediyelere verdiği trafik düzenlemesinin gerektirdiğı bütün işleri yürütmek.

(I) bendinde belirtilen gayrisihhî müesseselerden birinci sınıf olanların ruhsatlandırılması ve denetlenmesi, büyükşehir ve il merkez belediyeleri dışındaki yerlerde il özel idaresi tarafından yapılır.

Belediye başkanının görev ve yetkileri

MADDE 38. — Belediye başkanının görev ve yetkileri şunlardır:

a) Belediye teşkilâtının en üst amiri olarak belediye teşkilâtını sevk ve idare etmek, belediyenin hak ve menfaatlerini korumak.

b) Belediyeyi stratejik plâna uygun olarak yönetmek, belediye idaresinin kurumsal stratejilerini oluşturmak, bu stratejilere uygun olarak bütçeyi, belediye faaliyetlerinin ve personelinin performans ölçütlerini hazırlamak ve uygulamak, izlemek ve değerlendirmek, bunlarla ilgili raporları meclise sunmak.

c) Belediyeyi Devlet dairelerinde ve törenlerde, davacı veya davalı olarak da yargı yerlerinde temsil etmek veya vekil tayin etmek.

d) Meclise ve encümen başkanlık etmek.

e) Belediyenin taşınır ve taşınmaz mallarını idare etmek.

f) Belediyenin gelir ve alacaklarını takip ve tahsil etmek.

g) Yetkili organların kararını almak şartıyla sözleşme yapmak.

h) Meclis ve encümen kararlarını uygulamak.

i) Bütçeyi uygulamak, bütçede meclis ve encümenin yetkisi dışındaki aktarmalara onay vermek.

j) Belediye personelini atamak.

k) Belediye ve bağlı kuruluşları ile işletmelerini denetlemek.

l) Şartsız bağışları kabul etmek.

m) Belde halkının huzur, esenlik, sağlık ve mutluluğı için gereken önlemleri almak.

n) Bütçede yoksul ve muhtaçlar için ayrılan ödeneğı kullanmak, özürülere yönelik hizmetleri yürütmek ve özürülüler merkezini oluşturmak.

o) Temsil ve ağırlama giderleri için ayrılan ödeneğı kullanmak.

p) Kanunlarla belediyeye verilen ve belediye meclisi veya belediye encümeni kararını gerektirmeyen

NARLIDERE BELEDİYESİ MALİ YAPISI

GELİRLER

2001	BÜTÇE İLE VERİLEN	GERÇEKLEŞEN	GERÇEKLEŞME ORANI
1000 - VERGİ GELİRLERİ	1.895.357	1.605.891	% 84.72
2000 - VERGİ DIŞI GELİRLER	991.722	613.580	% 61.87
3000 - YARDIM VE FONLAR	680.021	508.018	% 74.70
TOPLAM	3.567.100	2.727.489	% 76.46

2002	BÜTÇE İLE VERİLEN	GERÇEKLEŞEN	GERÇEKLEŞME ORANI
1000 - VERGİ GELİRLERİ	3.570.026	3.047.304	% 85.35
2000 - VERGİ DIŞI GELİRLER	2.540.800	955.791	% 37.62
3000 - YARDIM VE FONLAR	306.000	4.108	% 0.1
TOPLAM	6.416.826	4.007.203	% 62.44

2003	BÜTÇE İLE VERİLEN	GERÇEKLEŞEN	GERÇEKLEŞME ORANI
1000 - VERGİ GELİRLERİ	5.968.220	5.621.344	% 94
2000 - VERGİ DIŞI GELİRLER	1.319.696	1.272.577	% 96.42
3000 - YARDIM VE FONLAR	100	61.425	% 614.25
TOPLAM	7.288.016	6.955.346	% 95.44

2004	BÜTÇE İLE VERİLEN	GERÇEKLEŞEN	GERÇEKLEŞME ORANI
1000 - VERGİ GELİRLERİ	7.250.820	5.675.885	% 78.28
2000 - VERGİ DIŞI GELİRLER	2.745.750	1.596.954	% 58.16
3000 - YARDIM VE FONLAR	10.013	390	% 0.4
TOPLAM	10.006.583	7.273.029	% 72.68

2005	BÜTÇE İLE VERİLEN	GERÇEKLEŞEN	GERÇEKLEŞME ORANI
1000 - VERGİ GELİRLERİ	9.406.350	7.360.324	% 78.25
2000 - VERGİ DIŞI GELİRLER	3.526.600	3.551.810	% 100
3000 - YARDIM VE FONLAR	64.190	3	% 0.001
TOPLAM	12.997.140	10.912.137	% 83.95

GİDERLER

2001	BÜTÇE İLE VERİLEN	GERÇEKLEŞEN	GERÇEKLEŞME ORANI
CARİ GİDERLER	2.158.044	2.295.386	% 106
YATIRIM GİDERLERİ	578.435	195.701	% 33.83
TRANSFER HARCAMALARI	830.621	184.753	% 22.24
TOPLAM	3.567.100	2.675.840	% 75

2002	BÜTÇE İLE VERİLEN	GERÇEKLEŞEN	GERÇEKLEŞME ORANI
CARİ GİDERLER	2.361.468	2.854.235	% 120
YATIRIM GİDERLERİ	1.976.257	416.381	% 21
TRANSFER HARCAMALARI	2.079.101	426.208	% 20.50
TOPLAM	6.416.826	3.696.824	% 57.83

2003	BÜTÇE İLE VERİLEN	GERÇEKLEŞEN	GERÇEKLEŞME ORANI
CARİ GİDERLER	2.094.501	4.491.262	% 214
YATIRIM GİDERLERİ	1.467.297	390.374	% 26.61
TRANSFER HARCAMALARI	1.996.058	590.127	% 29.56
TOPLAM	5.557.816	5.471.763	% 98.45

2004	BÜTÇE İLE VERİLEN	GERÇEKLEŞEN	GERÇEKLEŞME ORANI
CARİ GİDERLER	4.063.983	6.290.690	% 154.79
YATIRIM GİDERLERİ	1.547.061	455.123	% 29.42
TRANSFER HARCAMALARI	2.565.539	938.845	% 36.59
TOPLAM	8.176.583	7.684.658	% 93.98

2005	BÜTÇE İLE VERİLEN	GERÇEKLEŞEN	GERÇEKLEŞME ORANI
CARİ GİDERLER	4.988.592	8.269.375	% 165
YATIRIM GİDERLERİ	2.011.060	877.610	% 43.63
TRANSFER HARCAMALARI	4.101.388	1.356.548	% 33.07
TOPLAM	11.101.040	10.503.533	% 94.62

ÖRGÜTLENME YAPISI

BELEDİYE BAŞKANI

Teftiş Kurulu Müdürlüğü

Hukuk İşleri Müdürlüğü

Basın Yayın ve Halkla İlişkiler
Müdürlüğü

Zabıta Müdürlüğü

Başkan Yardımcısı

Başkan Yardımcısı

Fen İşleri Müdürlüğü

Yazı İşleri ve Kararlar Müdürlüğü

İmar İşleri Müdürlüğü

Personel ve Eğitim Müdürlüğü

Park ve Bahçeler Müdürlüğü

Hesap İşleri Müdürlüğü

Temizlik İşleri Müdürlüğü

Gelir Müdürlüğü

Veteriner Müdürlüğü

İktisat ve Kūşat İşleri müdürlüğü

Sağlık İşleri Müdürlüğü

Kūltür ve sosyal İşler Müdürlüğü

Çevre Koruma Müdürlüğü

Satın Alma Müdürlüğü

Gecekondu ve Sosyal Konutlar
Müdürlüğü

Ayniyat Saymanlığı

Bilgi İşlem Müdürlüğü

PERSONEL DURUMU

MEMUR PERSONEL

SINIFLAR	KADRO DURUMU	DOLU	BOŞ	TOPLAM
GENEL İDARİ HİZMETLER SINIFI		40	34	74
TEKNİK HİZMETLER SINIFI		8	5	13
AVUKATLIK HİZMETLER SINIFI		1	1	2
SAĞLIK HİZMETLER SINIFI		3	-	3
YARDIMCI HİZMETLER SINIFI		2	-	2

İŞÇİ PERSONEL

	SAYISI
KADROLU İŞÇİ	9
GEÇİCİ İŞÇİ	247
TOPLAM	256

TOPLAM PERSONEL

	SAYISI
MEMUR	54
KADROLU İŞÇİ	9
GEÇİCİ İŞÇİ	247
TOPLAM	310

MAKİNE VE ARAÇ DURUMU

ARAÇ TABLOSU

CİNSİ	ADET
ÇÖP KAMYONU	10
YOL SÜPÜRME ARACI	1
DAMPERLİ KAMYON	6
ARARÖZ	3
VİDANJÖR	3
KEPÇE	2
MINİBÜS	4
KAMYONET	3
EKSKAVATÖR	1
CENAZE ARACI	1
OTOBÜS	1
TRAKTÖR	1
BİNEK ARAÇ	6
KOMPRESÖR	1
TOPLAM	47

ARAÇ DAĞILIM ÇİZELGESİ

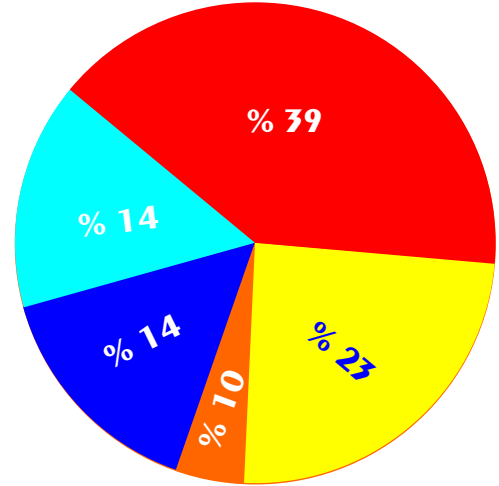

ÇÖP KAMYONU	10 Adet
KAMYON	6 Adet
İŞ MAKİNASI	4 Adet
BİNEK ARAÇ	6 Adet
DİĞER ARAÇLAR	17 Adet

TAŞINMAZ MALLAR DURUMU

GAYRİMENKUL TABLOSU

CİNSİ	YILLAR	2000	2001	2002	2003	2004	2005
ARSA		64.124	70.268	78.376	79.187	92.533	92.533
MESKEN		-	6 Adet	6 Adet	6 Adet	6 Adet	1 Adet
İŞYERİ		8 Adet	8 Adet	8 Adet	3 Adet	3 Adet	3 Adet
İDARİ BİNA		2 Adet	2 Adet	2 Adet	2 Adet	3 Adet	3 Adet
SOSYAL TESİS		1 Adet	1 Adet	1 Adet	1 Adet	-	-
KÜLTÜR MERKEZİ		1 Adet	1 Adet	1 Adet	1 Adet	1 Adet	1 Adet
SAĞLIK TESİSİ		1 Adet	1 Adet	1 Adet	1 Adet	1 Adet	1 Adet

BELEDİYE ORGANLARI

BELEDİYE BAŞKANI

BELEDİYE MECLİSİ

25 ÜYE

BELEDİYE ENCÜMENİ

5 ÜYE

BELEDİYE ŞİRKETLERİ

NAR-BEL LTD.ŞTİ.

Pay Oranı %95

GAZİ-BEL LTD.ŞTİ.

Pay Oranı % 5

Misyon:

Hedeflerini ve önceliklerinin iyi belirleyen ,kaynaklarını eşit ve sorumluluk bilinci içerisinde dağıtan, katılımcı aynı zamanda kaliteli kentli hizmeti sunmak.

Vizyon:

İlçemizin öz kaynağı olan jeotermal enerjisiyle , sağlık ve spor kompleksleri oluşturarak, uygulanabilir kent dönüşüm projeleriyle İzmir'i çağdaş bir turizm şehri haline getirmek.

İlkeler:

İlke 1) Sivil Toplum Örgütleri, Muhtarlar, Dernekler, Kamu ve özel kuruluşların belediye tarafından alınacak kararlara katılımını sağlamak.

İlke 2) Belediye iş ve işlemlerini tüm vatandaşlarca saydam bir şekilde denetlenmesini sağlamak.

İlke 3) Sürdürülebilir bir bütçe planlaması yaparak , belediye hizmetlerinin eşit paylaşımını sağlamak.

İlke 4) Bilgi çağına geçmenin verdiği önemle tüm belediyecilik hizmetlerini bilgisayar ortamında vermek ve e-belediyecilik uygulamalarını başlatmak.

İlke 5) Alt ve üst yapısı tamamlanmış kentli memnuniyetini en üst düzeye çıkaran bir Narlıdere oluşturmak

STRATEJİK PLANLAMA OLUŞUM SÜRECİ

STRATEJİK PLANLAMA KURULU

Narlıdere Belediye Başkanlığı tarafından oluşturulan kurul tarafından yürütülen stratejik planlama kurulu aşağıdaki şekilde oluşmuştur.

Abdül BATUR	NARLIDERE BELEDİYE BAŞKANI
Ali Ulvi DÜLGER	BAŞKAN YARDIMCISI
İSMAİL AY	MALİ HİZMETLER BİRİMİ YETKİLİSİ
MUSTAFA SAVRAN	FEN İŞLERİ MÜDÜRÜ
Nilgün SERİCİ	KÜLTÜR VE SOSYAL İŞLER MÜDÜRÜ
ERKAN KARASU	BİLGİ İŞLEM MÜDÜRÜ

STRATEJİK PLANLAMA ÇALIŞMA PROGRAMI

5393 Sayılı Belediyeler Kanunu ve 5018 sayılı Kamu Mali Yönetimi Kanununa göre Narlıdere Belediyesinin orta ve uzun vadeli amaçlarını, temel ilke ve politikalarını, hedef ve önceliklerini, performans ölçütlerini, bunlara ulaşmak için izlenecek yöntemler ile kaynak dağılımlarını içeren hususları belirlemek için Nisan 2006 tarihinde çalışmalarına başlayan kurul ilk olarak bir çalışma takvimi çıkarmıştır. Çıkarılan bu takvim neticesinde ilk olarak mevcut durum analizi yapılmıştır. Analizde şu konulara dikkat edilmiştir.

1. Belediye görev ve yetkilerinin ne olduğu,
2. Personel yapısı,
3. Bütçe performans ölçütleri,
4. GZFT yani güçlü,zayıf yönler ile fırsatlar ve tehditlerin analizleri,
5. İç ve dış paydaşlarımızın kimlerin olduğu
6. Kuruluş felsefemize uygun Misyon ve Vizyon tanımlarının seçimi,
7. Başlayan veya başlamakta olan projelerin analizi,
8. Stratejik amaç ve hedeflerin gerçekçi olup olmadığı,
9. Narlıdere'nin ve İzmir'in önceliklerinin ne olduğunun tespiti,
10. Hepsinden önemlisi görev ve yetki alanımıza giren konular ile amaç ve hedeflerin belirlenmesi,
11. Sürdürülebilir bir bütçeleme ve maliyet analizlerinin yapılması gibi konulara dikkat edilmiştir.

Ayrıca süreçte Narlıdere sınırları içerisinde bulunan tüm kamu kurum ve kuruluşları, meclis üyeleri , il genel meclis üyeleri, siyasi partiler,sivil toplum örgütleri, muhtarlar ve sendikaların görüşlerine başvurulmuş kurul tarafından bunlar detaylıca incelenerek planlama unsurları ile görev ve yetki alanımız içerisine dahil olabilecekler ele alınmış ve gerçekçi bir stratejik plan taslağı haline getirilerek sizlere sunulmuştur.

Belediyemizin orta ve uzun vadeli amaç ve hedeflerini, projelerin uygulanabilirlik ölçütlerini gerçekçi bir zeminde oluşturmak için, güçlü-zayıf yönlerimizi, ideallerimizi gerçekleştirmek için fırsat ve tehditlerin analiz edilip ortaya konulması gerekmektedir. Bu analizler değerlendirip, görüş ve öneriler doğrultusunda aşağıdaki şekilde sıralanmıştır.

GZFT (Güçlü - Zayıf - Fırsat Tehdit Analizi)

GÜÇLÜ YÖNLER

1. Belediye Yönetimi ve halka sunuluna hizmetin kaliteli olması
2. Karar alma süreçlerinde geniş katılımın sağlanması
3. Deneyimli bir personel yapısının olması
4. Çağa uygun teknolojik alt yapının kullanılması
5. Uyumlu bir çalışma ortamının olması
6. İmar Planların büyük bir kısmının gerçekleşmiş olması
7. Gecekondu bölgelerinin azalması
8. Kurum ve kuruluşlarla eşgüdüm içerisinde çalışılması

ZAYIF YÖNLER

1. Geçici personel istihdamı
2. Birimlerin görev yetki ve sorumluluk alanlarının belirlenememesi
3. Makine ve araç yapısının eski olması
4. Teknik personelin yeterli sayıda olmaması
5. Narlıdere'nin sadece konut bölgesi olması

TEHDİTLER

1. Dışarıdan alınan göçlerin fazlalığı ve hızlı nüfus artışı
2. İzmir'in deprem kuşağında olması
3. Türkiye'nin sorunu olan işsizliğin bölgemiz içinde sorun oluşturması
4. Kentimizde yaşayan insanlar arasında giderek artan gelir dengesizliği
5. Güvenlik problemi

FIRSATLAR

1. Narlıdere'nin şehirleşmesinin yakın bir zamanda gerçekleşmesi
2. Jeotermal enerjinin Narlıdere'nin öz kaynağı olması
3. Jeotermal enerjinin kullanılması ile turizmin gelişebileceği bir bölgede olması
4. Üniversitelerin yakınında bir konumda olması
5. Narlıderenin coğrafi konumunun deniz ve yeşil alanlar ile bir bütünlük oluşturması
6. Eski yerleşim alanlarının halen kullanılabilir olmasından dolayı kültürel zenginlikler

Başbakanlık

Bakanlıklar

- İçişleri Bakanlığı
- Dışişleri Bakanlığı
- Maliye Bakanlığı
- Kültür ve Turizm Bakanlığı
- Çevre ve Orman Bakanlığı
- Enerji ve Tabii Kaynaklar Bakanlığı
- Çalışma ve Sosyal Güvenlik Bakanlığı
- Sanayi ve Ticaret Bakanlığı
- Tarım ve Köy İşleri Bakanlığı
- Bayındırlık ve İskan Bakanlığı
- Sağlık Bakanlığı
- Ulaştırma Bakanlığı
- Milli Savunma Bakanlığı

İzmir Valiliği

- İl Müdürlükleri
- İl Emniyet Müdürlüğü

Ege Ordu Komutanlığı

İzmir Büyükşehir Belediye Başkanlığı

- İZSU Genel Müdürlüğü
- ESHOT Genel Müdürlüğü

İlk ve Alt Kademe Belediye Başkanlıkları

Narlidere Kaymakamlığı

- İlçe Emniyet Müdürlüğü
- İlçe Milli Eğitim Müdürlüğü
- Müftülük
- Sağlık Grup Başkanlığı
- Tapu Sicil Müdürlüğü
- Halk Eğitim Müdürlüğü
- Sivil Savunma Müdürlüğü
- İlçe Seçim Kurulu
- İlçe Nüfus Müdürlüğü
- İlçe Özel İdare Müdürlüğü

Sayıřtay
Kamu İhale Kurumu
Türk Standartları Enstitüsü
Devlet Malzeme Ofisi
Sosyal Güvenlik Kurumu
Karayolları Genel Müdürlüğü
Kültür ve Tabiat Varlıklarını Koruma Kurulu
Devlet Tiyatroları Genel Müdürlüğü
Cumhuriyet Savcılıkları
Esnaf ve Sanatkarlar Odası
Devlet Personel Başkanlığı
Milli Emlak Müdürlüğü
Gelirler Genel Müdürlüğü
İller Bankası
Üniversiteler
Konsolosluklar
Toplu Konut İdaresi
Türk Telekom
PTT
TEAŞ
TEDAŞ
Meslek Odaları
Liman İşletmesi Müdürlüğü
Sendikalar
Kooperatifler
Muhtarlıklar
Sivil Toplum Örgütleri
Siyasi Partiler
Basın ve Medya Kuruluşları
Bankalar
Spor Kulüpleri
Kütüphane ve Müzeler
Vakıflar
Dernekler
Bilim İnsanları
Sanatçı ve Yazarlar

AMAÇLAR HEDEFLER, PROJE VE FAALİYETLER

Stratejik Amaç 1:

Narlıdere sınırları içerisinde yer alan sokakların alt ve üst yapı çalışmalarını tamamlamak.

Hedef 1:

Tüm sokakları çağdaş bir kent görüntüsüne ulaşmak için kaplama ve parke taşı döşemek

Hedef 2:

Telefon ve elektrik hatlarının yeraltına alınmasını sağlamak.

Hedefe ilişkin faaliyetler ve performans ölçütleri

PROJENİN ADI	SORUMLU BİRİM	İÇ VE DIŞ PAYDAŞLARIMIZ	GERÇEKLEŞME YILI
ILICA MAHALLESİ BADEMLİK BÖLGESİ	FEN İŞLERİ MÜDÜRLÜĞÜ	İMAR İŞLERİ MÜDÜRLÜĞÜ TEDAŞ, TELEKOM AYKOME, UKOME KAMU İHALE KURUMU	2007

ILICA MAHALLESİ BADEMLİK BÖLGESİNDEKİ YOLLARIN AÇILMASI DÜZENLENMESİ VE YENİLENMESİ

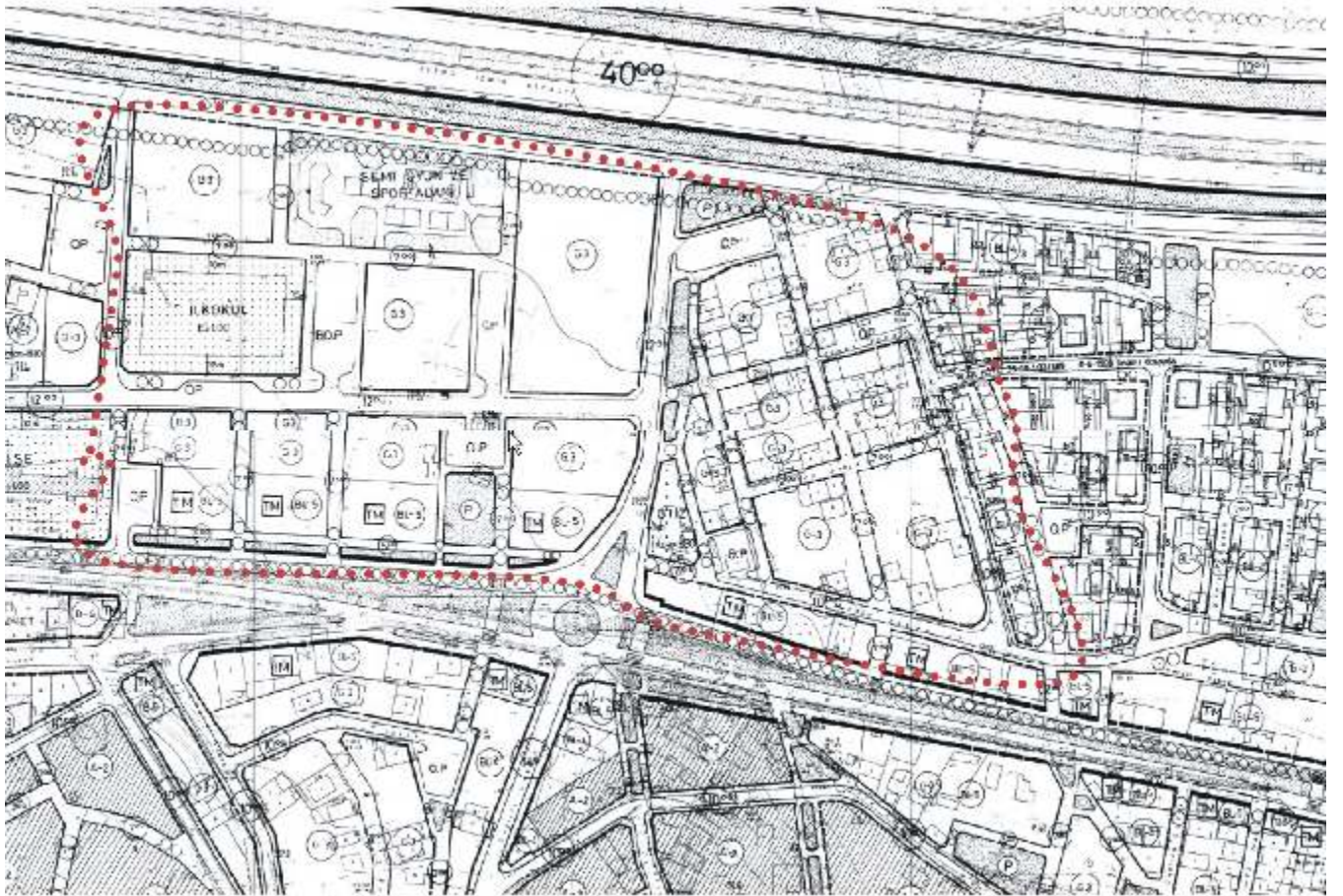

PROJENİN ADI	SORUMLU BİRİM	İÇ VE DIŞ PAYDAŞLARIMIZ	GERÇEKLEŞME YILI
ALTIEVLER MAHALLESİ KUMSAL SOKAK VE CİVARI	FEN İŞLERİ MÜDÜRLÜĞÜ	İMAR İŞLERİ MÜDÜRLÜĞÜ TEDAŞ, TELEKOM AYKOME, UKOME KAMU İHALE KURUMU	2007

ALTIEVLER MAHALLESİ KUMSAL SOKAK VE CİVARI YOLLARI DÜZENLEMESİ

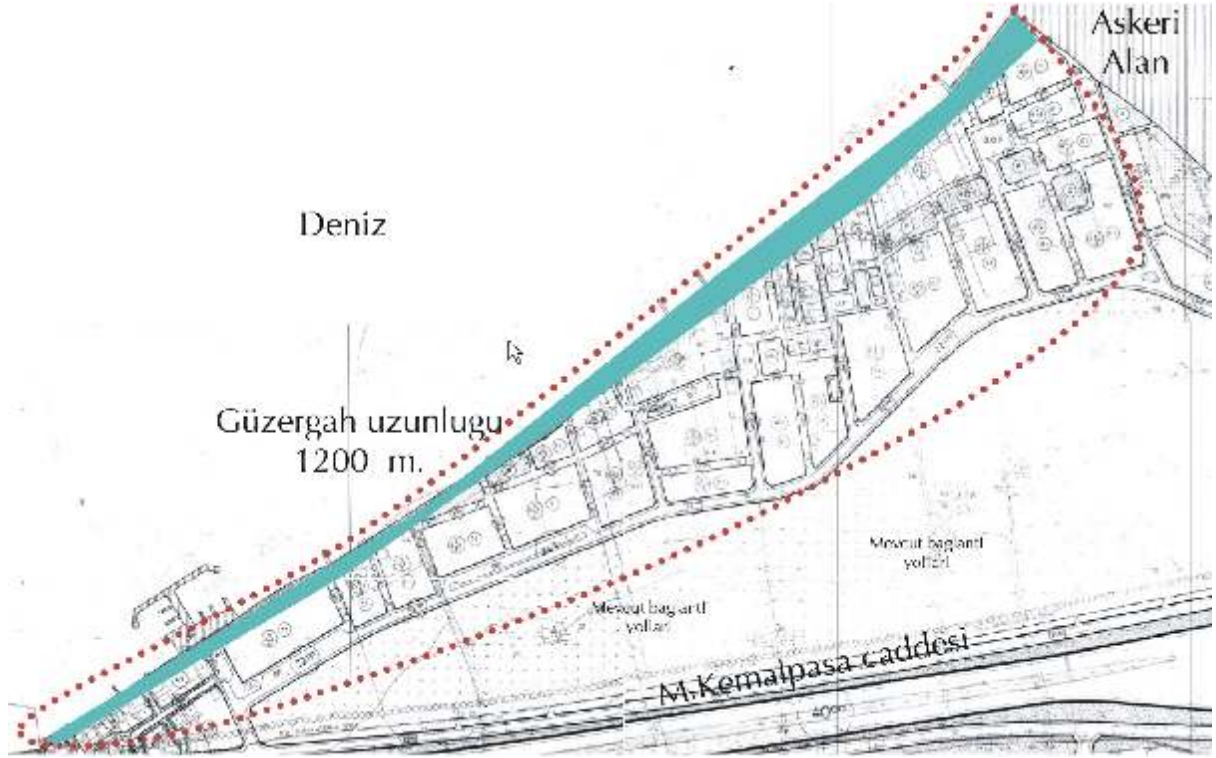

PROJENİN ADI	SORUMLU BİRİM	İÇ VE DIŞ PAYDAŞLARIMIZ	GERÇEKLEŞME YILI
SAHİLEVLERİ GÜRLER CAD. VE ALTIEVLER YILDIRIM KEMAL CAD. ARASINDAKİ BÖLGE	FEN İŞLERİ MÜDÜRLÜĞÜ	İMAR İŞLERİ MÜDÜRLÜĞÜ TEDAŞ, TELEKOM AYKOME, UKOME KAMU İHALE KURUMU	2008

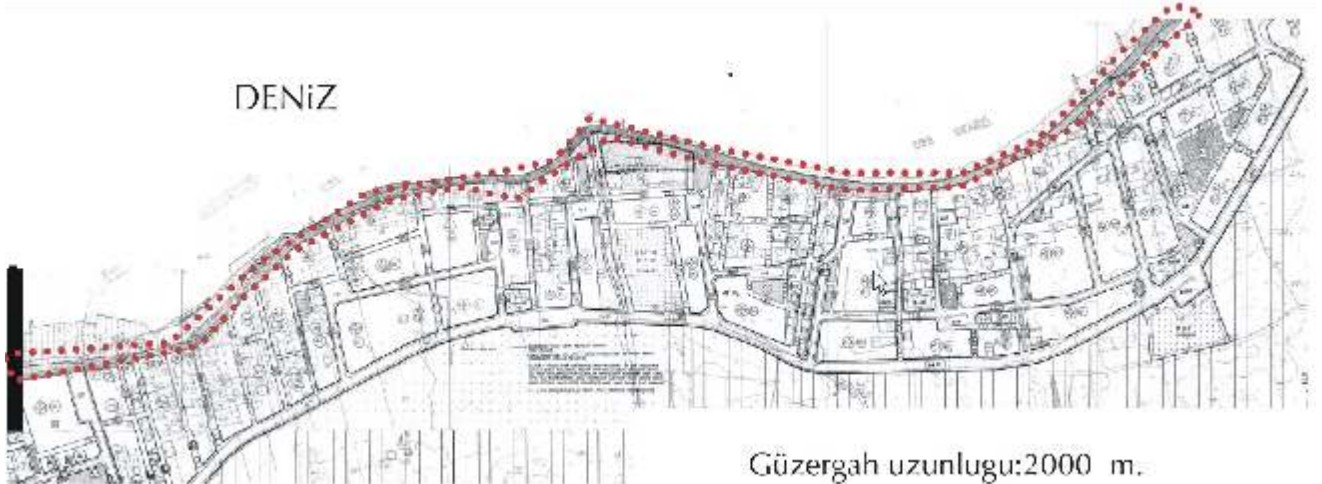

Stratejik Amaç 2:

Çevre ve Halk sağlığını korumak

Hedef 1:

Günlük Çöp toplama miktarını 45 tondan 60 tona çıkarmak.

Hedefe ilişkin faaliyetler ve performans ölçütleri

PROJENİN ADI	SORUMLU BİRİM	İÇ VE DIŞ PAYDAŞLARIMIZ	GERÇEKLEŞME YILI
3 ADET YENİ ÇÖP TOPLAMA KAMYONU ALIMI	TEMİZLİK İŞLERİ MÜDÜRLÜĞÜ	DEVLET MALZEME OFİSİ	2007 2008 2009
2 ADET YOL SÜPÜRME ARACI ALIMI	TEMİZLİK İŞLERİ MÜDÜRLÜĞÜ	DEVLET MALZEME OFİSİ	2007 2008

Stratejik Amaç 3:

Eski dokuyu yenileme ve kentsel dönüşüm projelerini uygulamak.

Hedef 1:

Kentsel dönüşümü yapılacak olan bölgelerinin imar planlarının hazırlamak ve uygulamaya geçilmesini sağlamak.

Hedefe ilişkin faaliyetler ve performans ölçütleri

PROJENİN ADI	SORUMLU BİRİM	İÇ VE DIŞ PAYDAŞLARIMIZ	GERÇEKLEŞME YILI
2. İNÖNÜ, HUZUR, ATATÜRK MAHALLELERİNİN KENTSEL DÖNÜŞÜM PROJELERİ	FEN İŞLERİ MÜDÜRLÜĞÜ	BÜYÜKŞEHİR BLD. İMAR İŞLERİ MÜD. TEDAŞ TELEKOM UKOME	2007 2008 2009 2010 2011
ÇATALKAYA MAHALLESİ İLE ASKER BÖLGE ARASINDA KALAN 115 KONUT BÖLGESİ İMAR ÇALIŞMASI	İMAR İŞLERİ MÜDÜRLÜĞÜ	MİLLİ SAVUNMA BAKANLIĞI MALİYE BAKANLIĞI BÜYÜKŞEHİR BLD. GECEKONDU VE SOSYAL KONUTLAR MÜDÜRLÜĞÜ FEN İŞLERİ MÜD. KAMU İHALE KURUMU TEDAŞ TELEKOM UKOME	2007 2008 2009 2010 2011

Hedef 2:

Eski dokuyu yenileme ve kentsel dönüşüm projelerini uygulamak.

Hedefe ilişkin faaliyetler ve performans ölçütleri

PROJENİN ADI	SORUMLU BİRİM	İÇ VE DIŞ PAYDAŞLARIMIZ	GERÇEKLEŞME YILI
AŞAĞIKÖY VE YUKARIKÖY ESKİ DOKUYU YENİLEME PROJELERİ	FEN İŞLERİ MÜDÜRLÜĞÜ	BÜYÜKŞEHİR BLD. İMAR İŞLERİ MÜD. TEDAŞ TELEKOM UKOME	2007 2008 2009

Stratejik Amaç 4:

Tarımsal nitelikli sit alanların korunmasını sağlamak, Kentsel sit alanların restorasyonlarını yapmak ,kültür ve sanat tesisleri oluşturmak.

Hedef 1:

Yukarı köy bölgesinin proje çalışmalarını yapmak. Eski dokuya uygun olarak restore çalışmaları yapmak.

Hedefe ilişkin faaliyetler ve performans ölçütleri

PROJENİN ADI	SORUMLU BİRİM	İÇ VE DIŞ PAYDAŞLARIMIZ	GERÇEKLEŞME YILI
YUKARIKÖY BÖLGESİ RESTORASYON PROJESİ	FEN İŞLERİ MÜDÜRLÜĞÜ	ANITLAR YÜKSEK KURULU TEDAŞ, TELEKOM, UKOME	2007 2008

NARLIDERE YUKARIKÖY OTANTİK YAKLAŞIMLI DÜZENLEMESİ

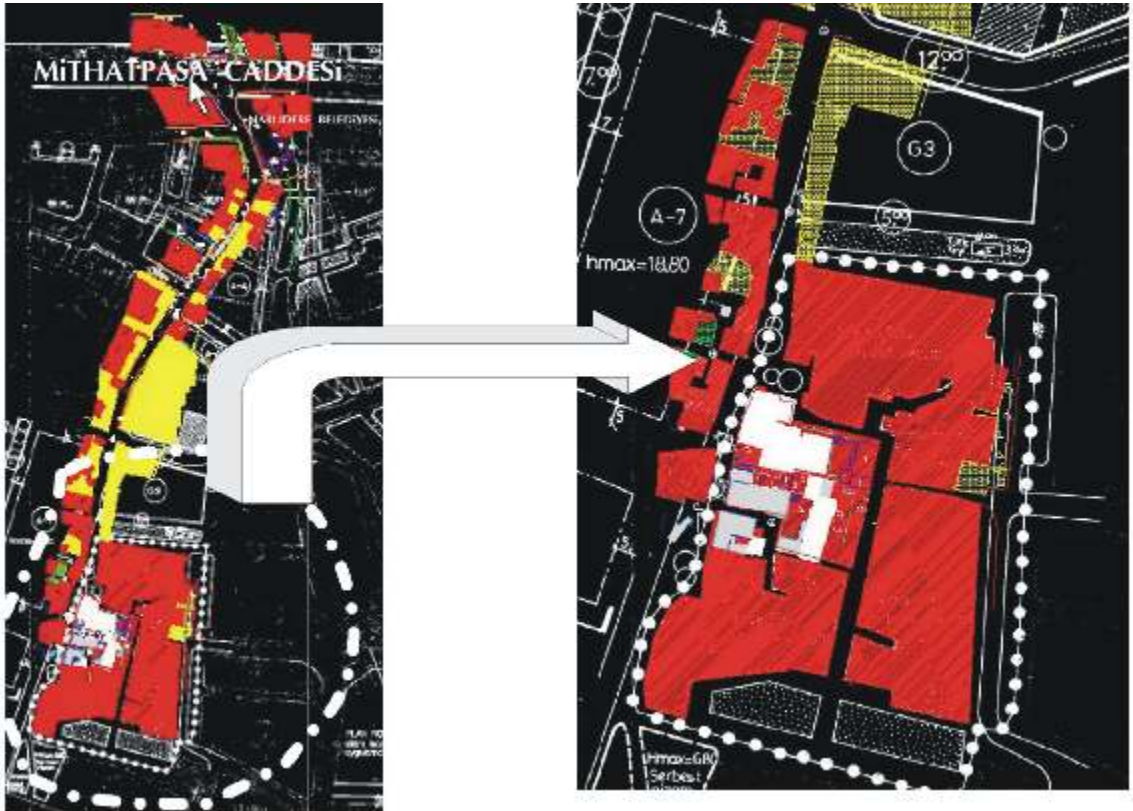



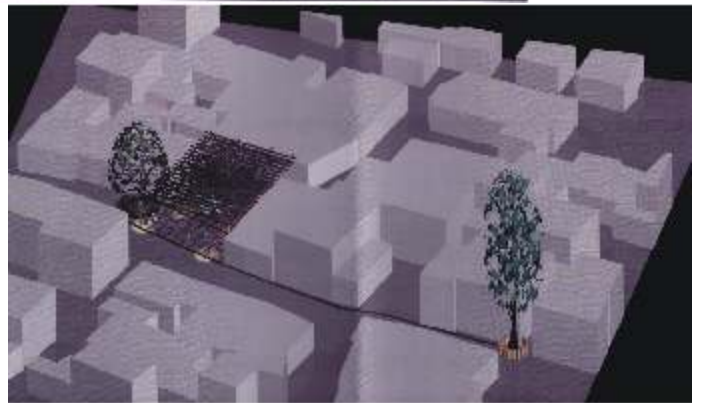

PROJENİN ADI	SORUMLU BİRİM	İÇ VE DIŞ PAYDAŞLARIMIZ	GERÇEKLEŞME YILI
NARLIDERE KÜLTÜR VE SANAT EVİ PROJESİ	FEN İŞLERİ MÜDÜRLÜĞÜ	BÜYÜKŞEHİR BLD. İMAR İŞLERİ MÜDÜRLÜĞÜ İLGİLİ VAKIFLAR	2007 2008

NARLIDERE KÜLTÜR VE SANAT EVİ

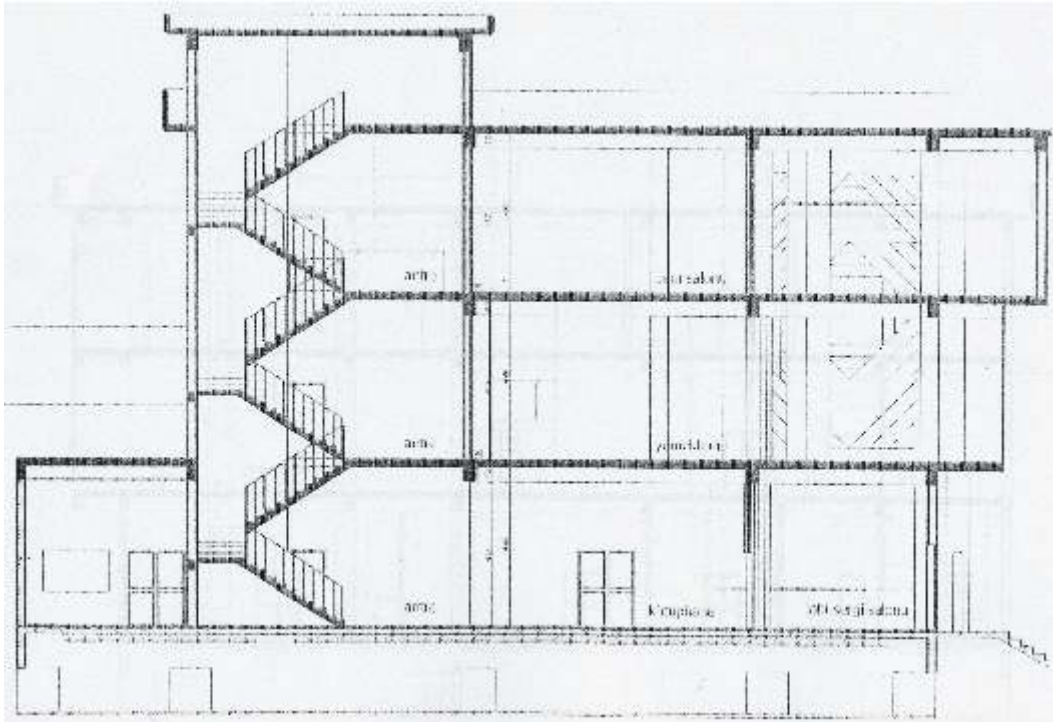
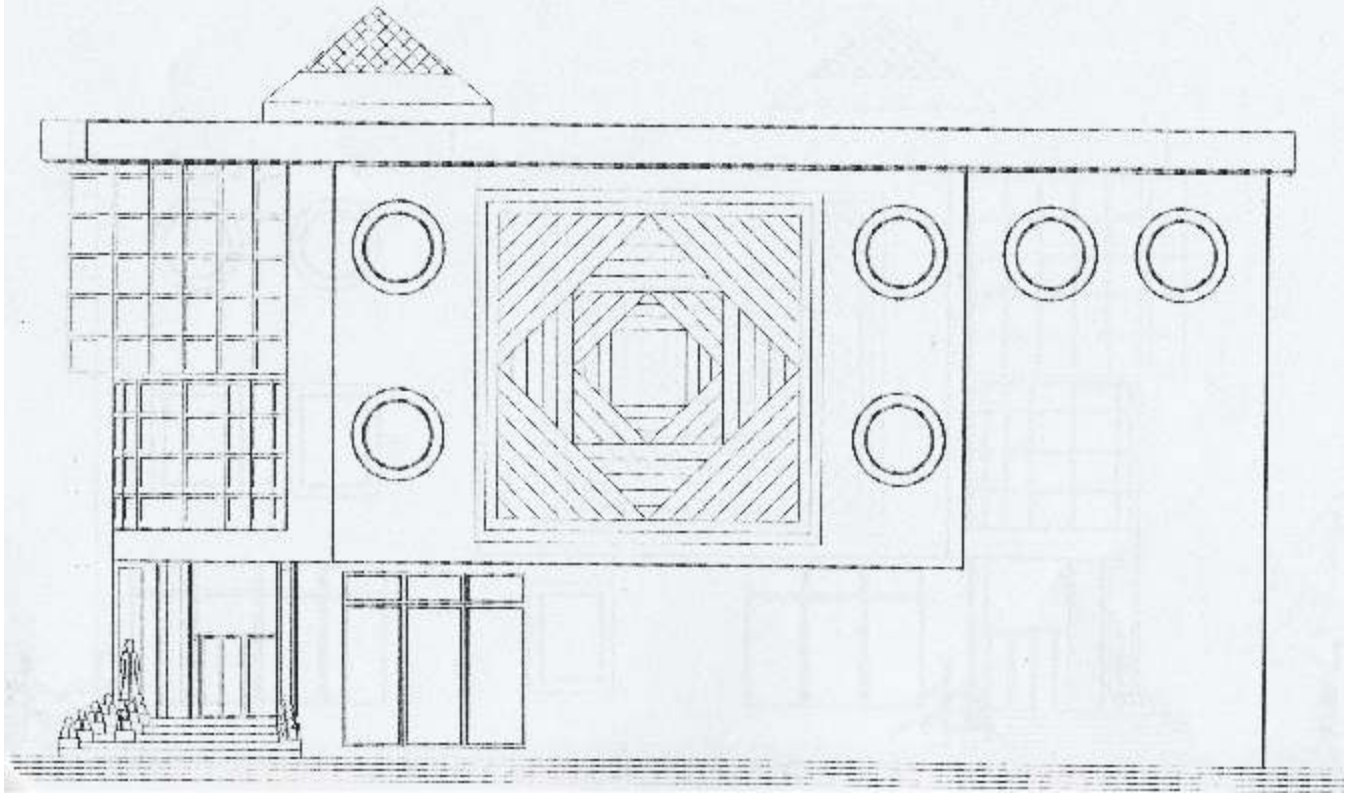

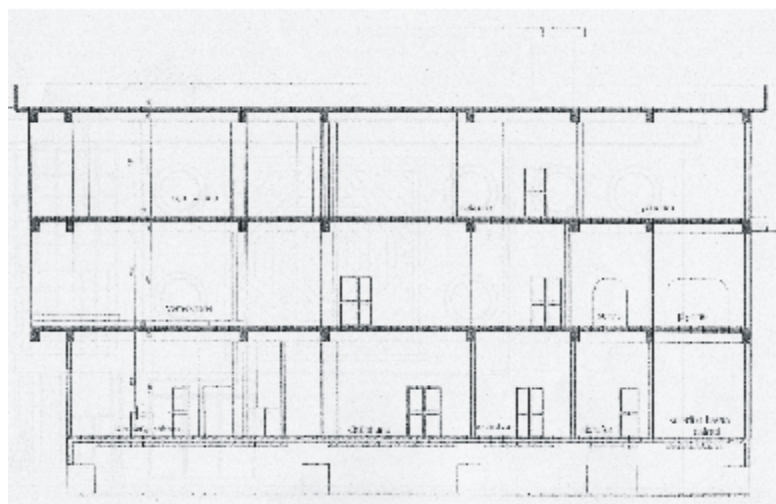
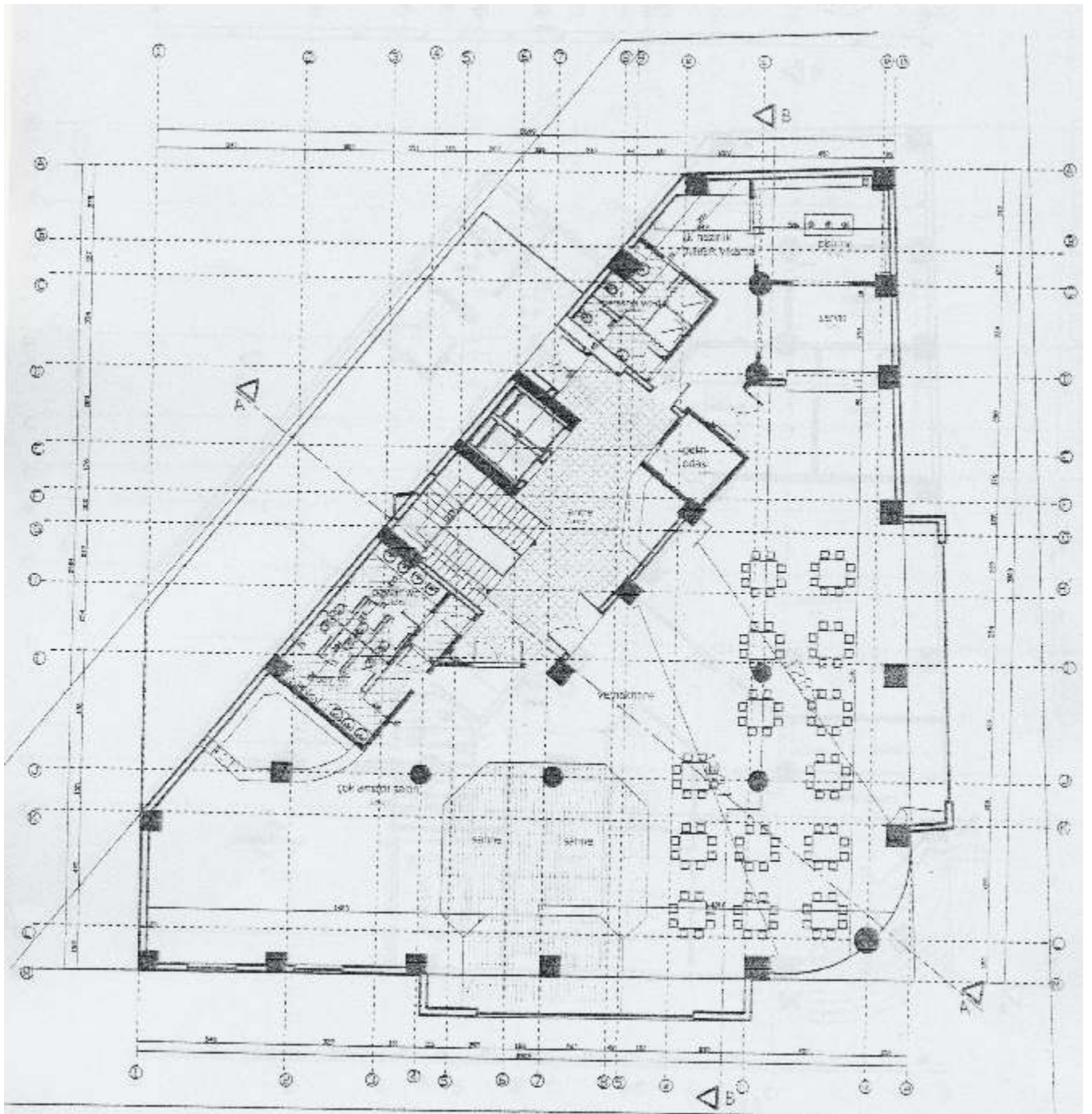

Stratejik Amaç 5:

Deprem bölgesi olması sebebiyle ilçemiz sınırları içerisinde yaşayanların bilinçli ve duyarlı olmalarını sağlamak.

Hedef 1:

Periyodik bilimsel paneller ve sempozyumlar düzenlemek ve halka duyurmak.

Hedefe ilişkin faaliyetler ve performans ölçütleri

PROJENİN ADI	SORUMLU BİRİM	İÇ VE DIŞ PAYDAŞLARIMIZ	GERÇEKLEŞME YILI
ÜNİVERSİTELER ARASI DEPREM VE KORUNMA SEMPOZYUMU	İMAR İŞLERİ MÜDÜRLÜĞÜ	KÜLTÜR VE SOSYAL İŞLER MÜD. ÜNİVERSİTELER MESLEK ODALARI VALİLİK KAYMAKAMLIK	2007 2009 2011
D.E.Ü. DEPREM PANELİ	İMAR İŞLERİ MÜDÜRLÜĞÜ	KÜLTÜR VE SOSYAL İŞLER MÜD. ÜNİVERSİTELER MESLEK ODALARI VALİLİK KAYMAKAMLIK	2007 2008 2009 2010 2011

Hedef 2:

Önceden uyarı sistemlerini üniversiteler aracılığı ile ilçemiz sınırlarında kurmak.

Hedefe ilişkin faaliyetler ve performans ölçütleri

PROJENİN ADI	SORUMLU BİRİM	İÇ VE DIŞ PAYDAŞLARIMIZ	GERÇEKLEŞME YILI
D.E.Ü VE BELEDİYE ERKEN UYARI SİSTEMİ	İMAR İŞLERİ MÜDÜRLÜĞÜ	FEN İŞLERİ MÜDÜRLÜĞÜ ÜNİVERSİTELER	2007

Hedef 3:

Olası bir deprem ve sonrasında yapılacakları planlamak

Hedefe ilişkin faaliyetler ve performans ölçütleri

PROJENİN ADI	SORUMLU BİRİM	İÇ VE DIŞ PAYDAŞLARIMIZ	GERÇEKLEŞME YILI
DEPREM SONRASI TOPLANMA BÖLGELERİ	KRİZ MERKEZİ	İMAR İŞLERİ MÜD. FEN İŞLER MÜD. ZABITA MÜDÜRLÜĞÜ	2007

Stratejik Amaç 6:

Narlıdere İlçesi sınırları içerisinde bulunan okulların spor, kültür, sağlık, güvenlik, temizlik hizmetlerinden eşit, hızlı ve etkili bir şekilde yararlanmasını sağlamak..

Hedef 1:

Okullara kültür ve sanat kulübü mekanı hazırlamak

Hedefe ilişkin faaliyetler ve performans ölçütleri

PROJENİN ADI	SORUMLU BİRİM	İÇ VE DIŞ PAYDAŞLARIMIZ	GERÇEKLEŞME YILI
MEHMET SEYFİ ERALTAY VE NARLIDERE ANADOLU LİSESİ KÜLTÜR VE SANAT KULÜBÜ	FEN İŞLERİ MÜDÜRLÜĞÜ	İMAR İŞLERİ MÜDÜRLÜĞÜ MİLLİ EĞİTİM MÜDÜRLÜĞÜ KÜLTÜR VE SOS. İŞL. MÜD. BASIN VE HALK.İLŞ.MÜD.	2007
RASİM ÖNEL TİCARET TEKNİK VE MESLEK LİSESİ KÜLTÜR VE SANAT KULÜBÜ	FEN İŞLERİ MÜDÜRLÜĞÜ	İMAR İŞLERİ MÜDÜRLÜĞÜ MİLLİ EĞİTİM MÜDÜRLÜĞÜ KÜLTÜR VE SOS. İŞL. MÜD. BASIN VE HALK.İLŞ.MÜD.	2008
OĞUZHAN İLKÖĞRETİM OKULU KÜLTÜR VE SANAT KULÜBÜ	FEN İŞLERİ MÜDÜRLÜĞÜ	İMAR İŞLERİ MÜDÜRLÜĞÜ MİLLİ EĞİTİM MÜDÜRLÜĞÜ KÜLTÜR VE SOS. İŞL. MÜD. BASIN VE HALK.İLŞ.MÜD.	2009



Hedef 2:

Okullara güvenlik personeli sağlamak

Hedefe ilişkin faaliyetler ve performans ölçütleri

PROJENİN ADI	SORUMLU BİRİM	İÇ VE DIŞ PAYDAŞLARIMIZ	GERÇEKLEŞME YILI
OKULLARIN GÜVENLİK PERSONELİ	YAZI İŞLERİ MÜDÜRLÜĞÜ	İLÇE MİLLİ EĞİTİM MÜDÜRLÜĞÜ İLÇE EMNİYET MÜD.	2007
			2008
			2009
			2010
			2011

Hedef 3:

Okulların bakım-onarım işlerini gerçekleştirmek.

Hedefe ilişkin faaliyetler ve performans ölçütleri

PROJENİN ADI	SORUMLU BİRİM	İÇ VE DIŞ PAYDAŞLARIMIZ	GERÇEKLEŞME YILI
EĞİTİM-ÖĞRETİME HAZIRLIK ÇALIŞMALARI	FEN İŞLERİ MÜDÜRLÜĞÜ	İLÇE MİLLİ EĞİTİM MÜDÜRLÜĞÜ	2007
			2008
			2009
			2010
			2011

Stratejik Amaç 7:

Belediye hizmetlerinin etkin ve katılımcı yürütülebilmesi için Kent Konseyi oluşturmak.

Hedef 1:

Kent Konseyi oluşturulması için çalışma grubu oluşturmak.

Hedefe ilişkin faaliyetler ve performans ölçütleri

PROJENİN ADI	SORUMLU BİRİM	İÇ VE DIŞ PAYDAŞLARIMIZ	GERÇEKLEŞME YILI
KENT KONSEYİ SEKRETERYASINI OLUŞTURMAK	YAZI İŞLERİ MÜDÜRLÜĞÜ	TÜM BİRİMLER İLGİLİ KİŞİ, KURUM KURULUŞLAR	2007
KENT KONSEYİ TÜZÜĞÜNÜ HAZIRLAMAK	YAZI İŞLERİ MÜDÜRLÜĞÜ	TÜM BİRİMLER İLGİLİ KİŞİ, KURUM KURULUŞLAR	2007
KENT KONSEYİ HAZIRLIK TOPLANTILARI DÜZENLEMELİK	YAZI İŞLERİ MÜDÜRLÜĞÜ	TÜM BİRİMLER İLGİLİ KİŞİ, KURUM KURULUŞLAR	2007

Hedef 2:

Grup çalışmalarını sonucunda Kent Konseyi Çalıştayı yapmak.

Hedefe ilişkin faaliyetler ve performans ölçütleri

PROJENİN ADI	SORUMLU BİRİM	İÇ VE DIŞ PAYDAŞLARIMIZ	GERÇEKLEŞME YILI
KENT KONSEYİ ÇALIŞTAYI DÜZENLEMELİK	YAZI İŞLERİ MÜDÜRLÜĞÜ	KÜLTÜR VE SOSYAL İŞLER MÜD.	2007

Stratejik Amaç 8:

Piknik ve eğlenilen (rekreasyon) alanları oluşturmak.

Hedef 1:

Mevcut mesire alanlarını korumak ve yeni alanlar oluşturmak.

Hedefe ilişkin faaliyetler ve performans ölçütleri

PROJENİN ADI	SORUMLU BİRİM	İÇ VE DIŞ PAYDAŞLARIMIZ	GERÇEKLEŞME YILI
2. İNÖNÜ MESİRE ALANI	FEN İŞLERİ MÜDÜRLÜĞÜ	ANITLAR KURULU İMAR İŞLERİ MÜDÜRLÜĞÜ	2007



Hedefe ilişkin faaliyetler ve performans ölçütleri

PROJENİN ADI	SORUMLU BİRİM	İÇ VE DIŞ PAYDAŞLARIMIZ	GERÇEKLEŞME YILI
BEYAZ VADİ EĞLEN DİNLEN (REKREASYON) ALANI	FEN İŞLERİ MÜDÜRLÜĞÜ	İMAR İŞLERİ MÜDÜRLÜĞÜ	2007 2008 2009





Hedef 2:

Gürler cad. ile Yıldırım Kemal cad. arasındaki kısma gezinti tramvayı yapılarak Sahilevleri bölgesine eğlendirilen (rekreasyon) alanları oluşturmak.

Hedefe ilişkin faaliyetler ve performans ölçütleri

PROJENİN ADI	SORUMLU BİRİM	İÇ VE DIŞ PAYDAŞLARIMIZ	GERÇEKLEŞME YILI
SAHİLEVLERİ GEZİNTİ TRAMVAYI PROJESİ	FEN İŞLERİ MÜDÜRLÜĞÜ	İMAR İŞLERİ MÜD. ULAŞTIRMA BAKANLIĞI BÜYÜKŞEHİR BELEDİYESİ	2007 2008 2009

SAHİLEVLERİ - ALTIEVLER MAHALLELERİ GÜRLER CADDESİ VE YILDIRIM KEMAL CADDESİ GEZİNTİ TRAMVAYI PROJESİ

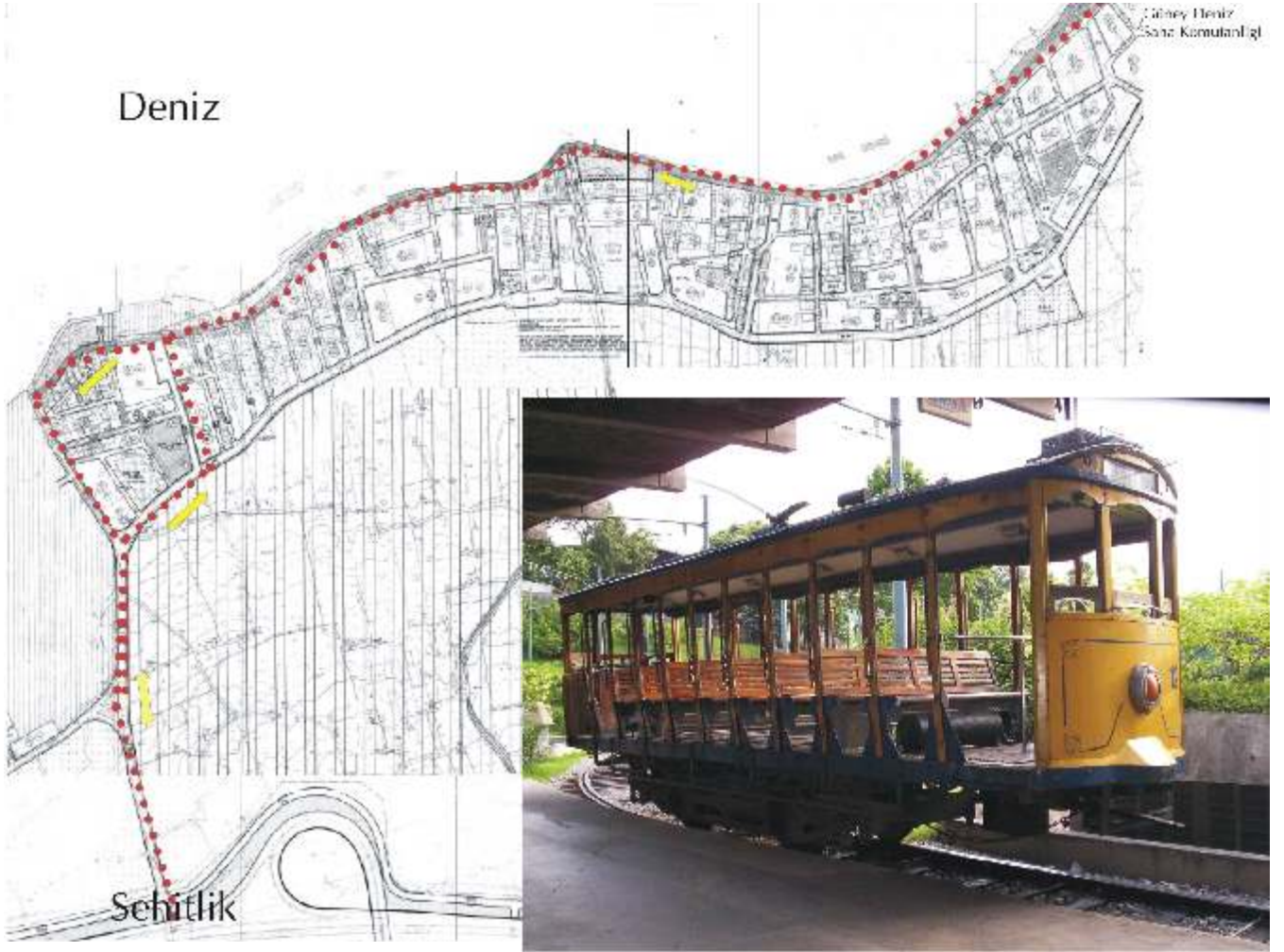

Stratejik Amaç 9:

Termal sağlık ve spor merkezleri oluşturmak.

Hedef 1:

Ilıca mahallesi içerisinde yer alan bölgenin imar planlarını yapmak.

Hedefe ilişkin faaliyetler ve performans ölçütleri

PROJENİN ADI	SORUMLU BİRİM	İÇ VE DIŞ PAYDAŞLARIMIZ	GERÇEKLEŞME YILI
TERMAL SAĞLIK VE SPOR BÖLGESİ İMAR PLANI	İMAR İŞLERİ MÜDÜRLÜĞÜ	BÜYÜKŞEHİR BELEDİYESİ VALİLİK	2007 2008

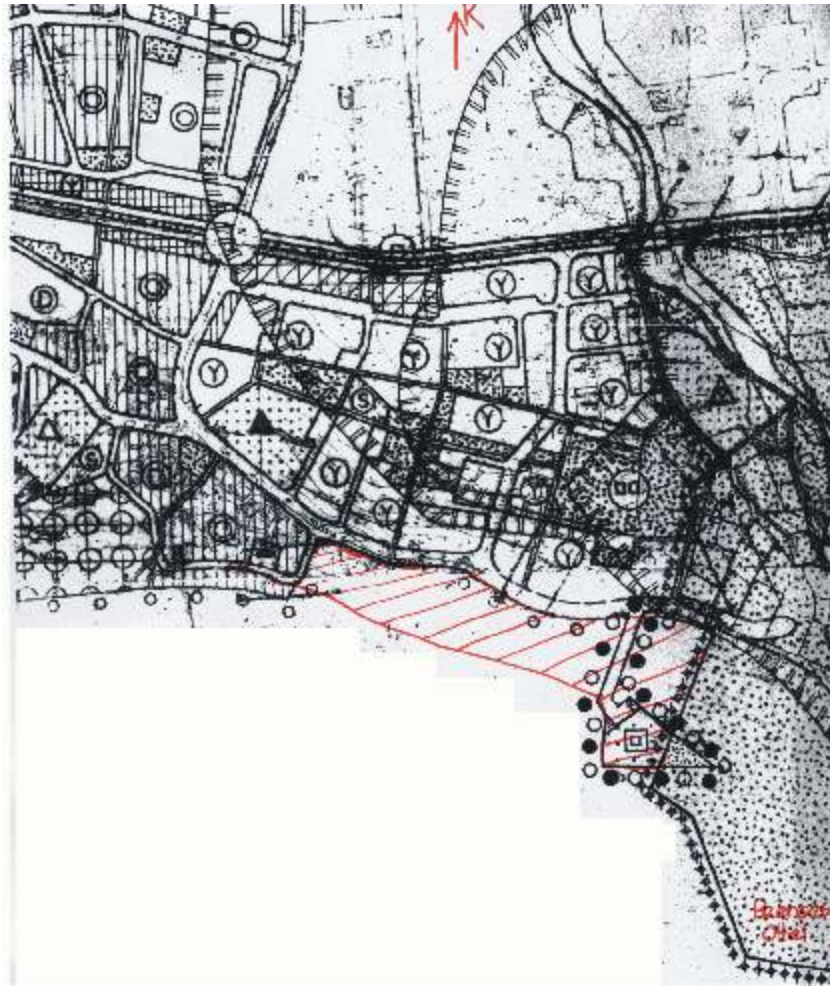

Hedef 2:

İmar Planı yapılan bölgenin tanıtımının yapılması.

Hedefe ilişkin faaliyetler ve performans ölçütleri

PROJENİN ADI	SORUMLU BİRİM	İÇ VE DIŞ PAYDAŞLARIMIZ	GERÇEKLEŞME YILI
TERMAL SAĞLIK VE SPOR BÖLGESİNİN TANITIMI PROJESİ	İMAR İŞLERİ MÜDÜRLÜĞÜ	BASIN VE HALKLA İLİŞKİLER MÜD.	2008



Stratejik Amaç 10:

Narlıdere'de yaşayan engelli vatandaşlarımızın hizmetlerden faydalanması için gerekli fiziki şartları oluşturmak. Engellilere destek ve iyileştirme (rehabilitasyon) sağlayacak ortamların hazırlanmasını sağlamak.

Hedef 1:

Hizmete açılacak olan rehabilitasyon merkezinin geliştirilmesi ve Narlıdere' de yaşayan tüm engelli vatandaşlara ulaşılmasını sağlamak.

Hedefe ilişkin faaliyetler ve performans ölçütleri

PROJENİN ADI	SORUMLU BİRİM	İÇ VE DIŞ PAYDAŞLARIMIZ	GERÇEKLEŞME YILI
ENGELLİLER REHABİLİTASYON MERKEZİ DESTEK HİZMETLERİ	KÜLTÜR VE SOSYAL İŞLER MÜD.	BASIN VE HALKLA İLİŞKİLER MÜD.	2007 2008 2009 2010 2011

Hedef 2:

Yol, kaldırım ve hizmet binalarımızın engelli vatandaşlar tarafından rahat kullanımı için fiziki şartlarının düzeltilmesi.

Hedefe ilişkin faaliyetler ve performans ölçütleri

PROJENİN ADI	SORUMLU BİRİM	İÇ VE DIŞ PAYDAŞLARIMIZ	GERÇEKLEŞME YILI
YOL KALDIRIM VE HİZMET BİNALARININ ENGELLİLERİN KULLANABİLECEĞİ ŞEKİLDE DÜZENLEMEK	FEN İŞLERİ MÜDÜRLÜĞÜ	İMAR İŞLERİ MÜDÜRLÜĞÜ BÜYÜKŞEHİR BELEDİYESİ VALİLİK KAYMAKAMLIK DERNEKLER VAKIFLAR ÜNİVERSİTELER T.S.E	2008 2009 2010 2011